



Instituto Nacional de Estadística

ESTADO PLURINACIONAL DE BOLIVIA

La Paz

EN CIFRAS



Mes
Julio | **2020**
Año





Boletín informativo producido y publicado por el Instituto Nacional de Estadística (INE), para cada aniversario cívico, con indicadores estadísticos del departamento de La Paz.

© INE, 2020

Avenida José Carrasco N° 1391, zona Miraflores
Telf.: (591-2) 2222333 • Fax: (591-2)222885

-  www.ine.gob.bo
-  [@INE_Bolivia](https://twitter.com/INE_Bolivia)
-  [ineboliviaoficial](https://www.facebook.com/ineboliviaoficial)
-  [ineboliviaoficial](https://www.instagram.com/ineboliviaoficial)
-  [ineboliviaoficial](https://www.youtube.com/ineboliviaoficial)

La Paz - Bolivia

Majestuosa La Paz

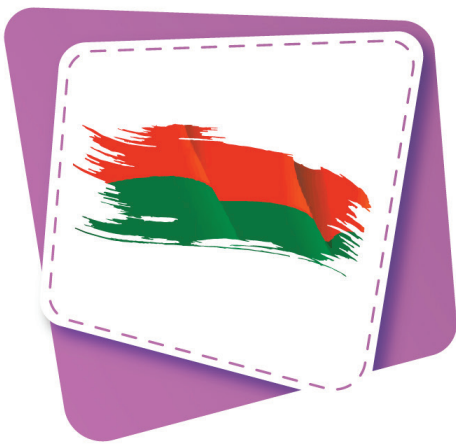

La Paz es el segundo departamento más poblado de Bolivia con 25,2% de la población. Está situado al noroeste del país, su capital es la ciudad de Nuestra Señora de La Paz, fundada el 20 de octubre de 1548, por Alonso de Mendoza.

El departamento de La Paz es sede del Gobierno Central, del Órgano Legislativo y del Órgano Electoral. Cada 16 de julio se recuerda la revolución de 1809, cuando insurgentes se levantaron contra el dominio de los españoles, marcando el inicio de la libertad paceña.



¿Cuáles son las fuentes de información del INE?

La producción estadística en Bolivia y Latinoamérica actualmente proviene de las siguientes fuentes:

Censos:

Recopilan información de la estructura poblacional, social y económica de todo un país en un período determinado.

Encuestas:

Recogen datos mediante la aplicación de un cuestionario a una muestra o porción representativa de una población.

Registros Administrativos:

Son los datos producidos y recolectados por entidades públicas y privadas que, una vez procesados y validados por el INE, se convierten en registros estadísticos.



Según proyecciones a 2020, el departamento de La Paz cuenta con **aproximadamente 2.927.000 habitantes**: las mujeres alcanzan a 50,4% y los hombres a 49,6%.

Por área de residencia, 67,6% de la población está en el área urbana y 32,4% en el área rural. Asimismo, la población menor de 30 años alcanzó a 54,3%.

LA PAZ: POBLACIÓN⁽¹⁾ PROYECTADA POR SEXO, SEGÚN GRUPO QUINQUENAL DE EDAD, 2020

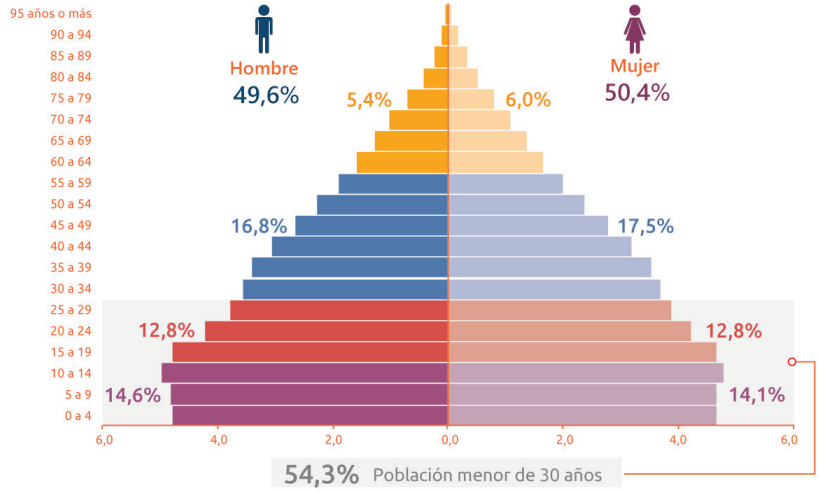

Total Población **2.927.000**

Fuente: Instituto Nacional de Estadística - Revisión 2014
⁽¹⁾Estimaciones con redondeo a la centena.

LA PAZ: INDICADORES DEMOGRÁFICOS, SEGÚN PROYECCIONES, 2020



Fuente: Instituto Nacional de Estadística - Revisión 2014

En 2020, en el departamento de La Paz, la esperanza de vida al nacer alcanza a 77 años para las mujeres y 70 años para los varones. La Tasa Global de Fecundidad llega en promedio a 2,5 hijos por mujer durante su vida fértil y la Tasa Bruta de Natalidad es de 19 nacimientos por cada 1.000 habitantes en el mismo período.

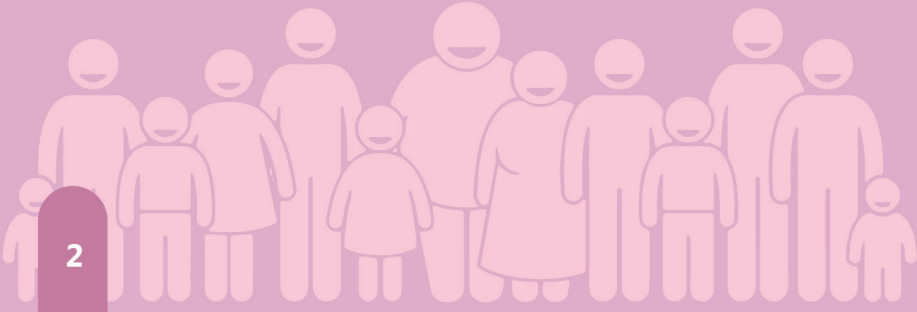

LA PAZ: POBLACIÓN PROYECTADA POR MUNICIPIOS, 2020

indicadores



Proyecciones en número de personas

- 690 - 9.450
- 9.451 - 17.710
- 17.711 - 32.100
- 32.101 - 53.700
- 53.701 - 816.000
- 816.101 - 943.560

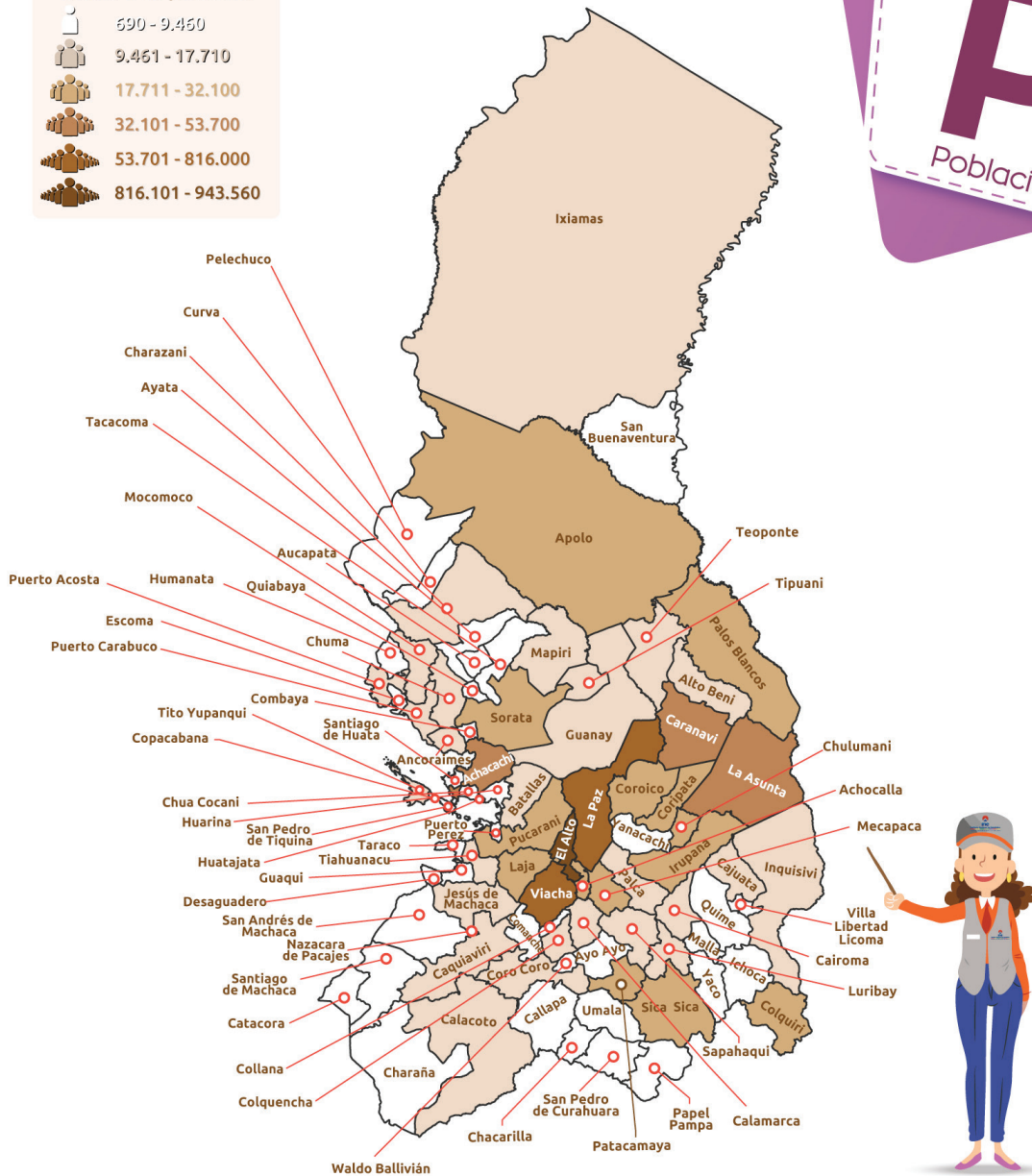

Fuente: Instituto Nacional de Estadística - Revisión 2014

El Decreto Ley N° 14100 establece en las funciones del INE; la Ley N° 339 de Delimitación de Unidades Territoriales del 31 de enero de 2013 y su decreto reglamentario (D.S. N° 1560 del 17 de abril de 2013) no asigna competencia alguna al INE en la delimitación o la demarcación interdepartamental o interprovincial de unidades territoriales, incluida la pertenencia de una comunidad, localidad, barrio, zona u otra área geográfica. El uso de la Cartografía es para fines operativos, estadísticos y temáticos.

El Alto, La Paz y Viacha son los municipios de mayor concentración poblacional con el 63,2% de los habitantes del departamento de La Paz, en tanto que el restante 36,8% se distribuye en los otros municipios.





LA PAZ: CRECIMIENTO Y PARTICIPACIÓN DEL PRODUCTO INTERNO BRUTO, SEGÚN ACTIVIDAD ECONÓMICA, 2019^(p)

ACTIVIDAD ECONÓMICA	Crecimiento ⁽¹⁾	Participación ⁽²⁾
PRODUCTO INTERNO BRUTO (a precios de mercado)	3,21	100,00
Derechos s/Importaciones, IVA nd, IT y otros Impuestos Indirectos	1,96	22,22
PRODUCTO INTERNO BRUTO (a precios básicos)	3,47	77,78
1. Agricultura, Silvicultura, Caza y Pesca	4,09	7,24
2. Extracción de Minas y Canteras	5,36	6,15
3. Industrias Manufactureras	3,87	8,76
4. Electricidad, Gas y Agua	3,50	2,29
5. Construcción	-2,76	1,68
6. Comercio	3,21	7,86
7. Transporte, Almacenamiento y Comunicaciones	1,67	8,01
8. Establecimientos Financieros, Seguros, Bienes Inmuebles y Servicios Prestados a las Empresas	4,38	14,16
9. Servicios Comunales, Sociales, Personales y Domésticos	4,01	5,23
10. Restaurantes y Hoteles	4,50	2,83
11. Servicios de la Administración Pública	3,99	19,68
Servicios Bancarios Imputados	4,62	-6,09



PIB NOMINAL 11.586 millones de dólares

Fuente: Instituto Nacional de Estadística

⁽¹⁾ La Tasa de Crecimiento es la relación de cambio de una variable en dos momentos en el tiempo en términos porcentuales.

⁽²⁾ La Tasa de Participación es la proporción del valor nominal de una actividad respecto al total medidos en un período determinado.

(p) Preliminar

LA PAZ: PRODUCTO INTERNO BRUTO PER CÁPITA, 1993 – 2019 (En dólares estadounidenses)



Fuente: Instituto Nacional de Estadística
(p) Preliminar

El Producto Interno Bruto (PIB) es un indicador estadístico que mide el valor total de los bienes y servicios finales producidos dentro los límites geográficos de una economía en un período determinado.

Para el período 2019 el PIB del departamento de La Paz llegó a **11.586 millones de dólares**.

La actividad económica de **Extracción de Minas y Canteras** registró el mayor crecimiento (**5,36%**) y la actividad de **Servicios de la Administración Pública**, registró la mayor participación (**19,68%**).

El PIB per cápita es un indicador que refleja el PIB nominal de un país o departamento dividido entre el número de sus habitantes en un determinado tiempo, generalmente un año. En 2019 el PIB per cápita de La Paz alcanzó a **3.988 dólares estadounidenses**.

El Índice de Precios al Consumidor (IPC) es un indicador que mide la variación de precios de un conjunto de bienes y servicios representativos del consumo de los hogares.

El IPC en la Conurbación La Paz **registró una variación porcentual acumulada positiva de 2,17% durante el 2019.** Los productos que registraron mayor incremento de precios fueron los de la división de Alimentos y Bebidas Consumidos Fuera del Hogar con 5,04%.



CONURBACIÓN LA PAZ⁽¹⁾: PRECIOS PROMEDIO ANUAL, 2019 (En bolivianos)

PRODUCTO	CANTIDAD	Precio Promedio (En Bs)
✓ Pan marraqueta/pan paceño corriente	1 unidad	0,51
✓ Galleta de agua	190 gramo(s)	5,37
✓ Arroz de primera	1 Libra	4,04
✓ Carne de res pulpa corriente	1 kilo	38,73
✓ Carne de pollo entero	1 kilo	14,06
✓ Leche pasteurizada	946 mililitro(s)	6,00
✓ Queso criollo	1 unidad	12,01
✓ Aceite de girasol	0,90 litro(s)	12,03
✓ Manzana roja	1 unidad	2,10
✓ Plátano/guineo/banano	25 unidad(es)	10,12
✓ Tomate tipo perita/llocallito/ovalado	1 libra	3,02
✓ Papa imilla	1 arroba	53,23
✓ Azúcar granulada blanca	1 libra	2,53
✓ Chompas/jerseys/suéteres (Hombre/Mujer)	1 unidad	111,84
✓ Pantalones jeans (Hombre/Mujer)	1 unidad	140,31
✓ Calzado de cuero, Sandalia (Hombre/Mujer)	1 par	208,41
✓ Detergente en polvo	150 gramo(s)	2,79
✓ Servicio de dentista (extracción, curación)	1 servicio	95,46
✓ Almuerzo completo en local	1 unidad	13,58
✓ Salteña en puesto	1 unidad	4,48
✓ Corte de cabello y/o peinado	1 servicio	19,87
✓ Champú en frasco	350 mililitro(s)	17,84
✓ Papel higiénico	20 unidad(es)	21,92



Fuente: Instituto Nacional de Estadística
⁽¹⁾Comprende Nuestra Señora de La Paz, El Alto, Achocalla y Viacha



LA PAZ: EXPORTACIONES⁽¹⁾ SEGÚN PRINCIPALES PAÍSES DE DESTINO, 2019^(p) (En millones de dólares estadounidenses)

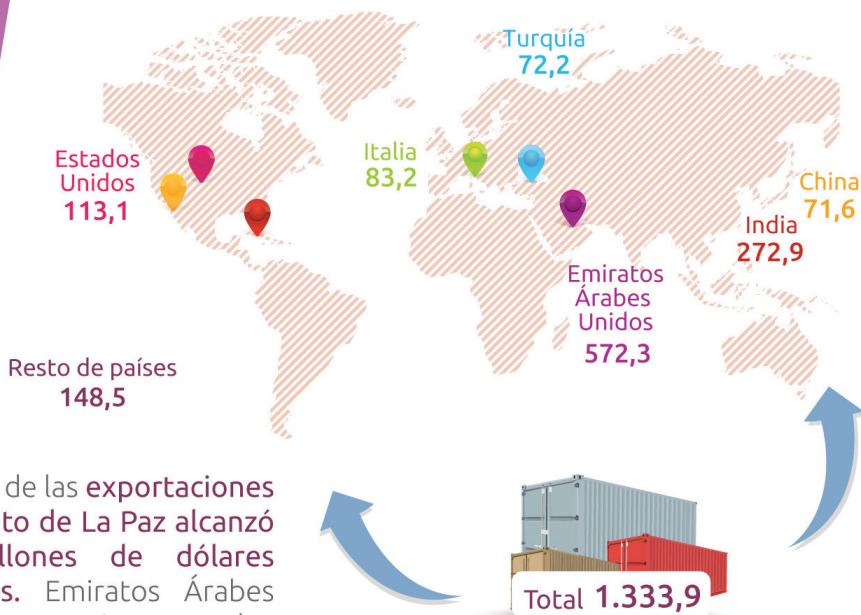

En 2019, el total de las exportaciones del departamento de La Paz alcanzó a 1.333,9 millones de dólares estadounidenses. Emiratos Árabes Unidos e India se constituyen en los principales destinos de las exportaciones.

Fuente: Instituto Nacional de Estadística

⁽¹⁾ Corresponde a exportaciones de productos de origen nacional, no incluye reexportaciones ni efectos personales.
^(p) Preliminar

LA PAZ: EXPORTACIONES⁽¹⁾ SEGÚN PRINCIPALES PRODUCTOS, 2019^(p) (En millones de dólares estadounidenses)

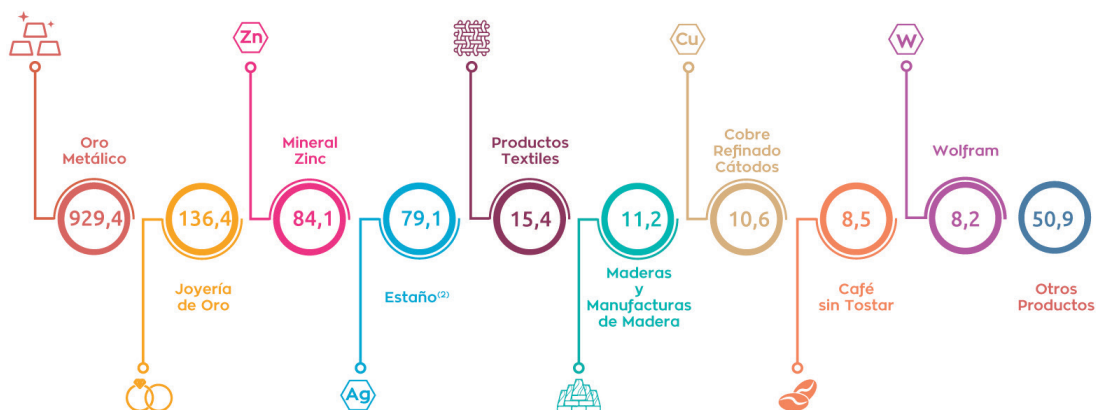

Fuente: Instituto Nacional de Estadística

⁽¹⁾ Corresponde a exportaciones de productos de origen nacional, no incluye reexportaciones ni efectos personales.

⁽²⁾ En este producto se considera el Estaño Concentrado y el Metálico.

^(p) Preliminar

Los principales productos exportados fueron el Oro Metálico por un valor de 929,4 millones de dólares estadounidenses, seguido de Joyería de Oro con 136,4 millones.

Según resultados de la Encuesta Continua de Empleo (ECE) al cuarto trimestre de 2019, la **Población Económicamente Activa** llegó a cerca de **1.013.300** personas en el área urbana observándose una tasa de desocupación de 3,7%.



LA PAZ – URBANA: POBLACIÓN SEGÚN CONDICIÓN DE ACTIVIDAD, 4T-2019^(p)

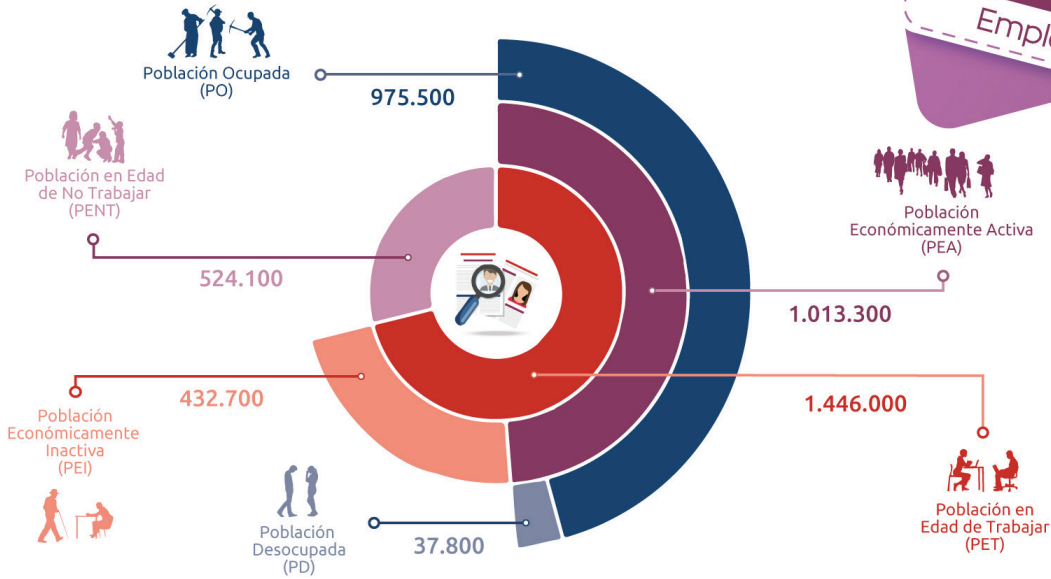

Fuente: Instituto Nacional de Estadística - Encuesta Continua de Empleo
 Nota: La Población en Edad de Trabajar está conformada por personas de 14 años o más de edad.
 (p) Preliminar

LA PAZ – URBANA: POBLACIÓN OCUPADA POR ACTIVIDAD ECONÓMICA, 4T-2019^(p)
 (En porcentaje)

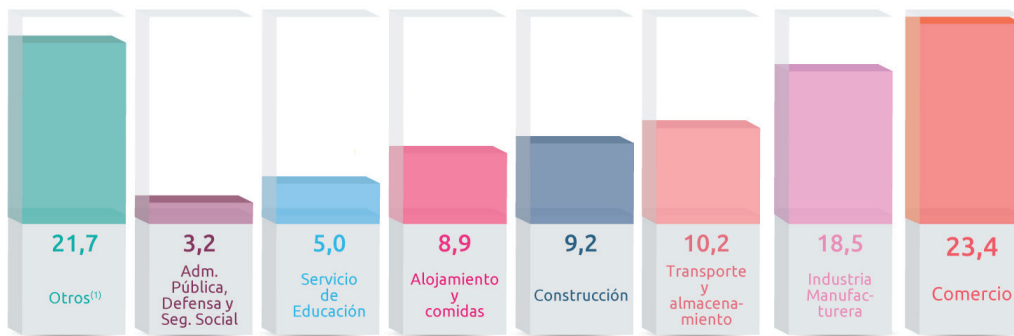

Fuente: Instituto Nacional de Estadística - Encuesta Continua de Empleo
⁽¹⁾ Otras ramas de actividad incluye: Agricultura, Ganadería, caza, pesca y silvicultura, Explotación de minas y canteras, Suministro de electricidad, gas, vapor y aire acondicionado, Suministro de agua, evac. de aguas res, gestión de desechos, Informaciones y Comunicaciones, Intermediación financiera y seguros, Actividades inmobiliarias, Servicios profesionales y técnicos, Actividades de servicios administrativos y de apoyo, Servicios de salud y asistencias social, Actividades artísticas, entretenimiento y recreativas, Otras actividades de servicios, Actividades de hogares privados, Servicio de organismos extraterritoriales.
 Nota: La Población en Edad de Trabajar está conformada por personas de 14 años o más de edad.
 (p) Preliminar

Del total de la población ocupada, el **23,4%** tiene como principal ocupación el **Comercio** y el **18,5%** la **Industria Manufacturera**.





LA PAZ: POBLACIÓN FEMENINA DE 13 A 50 AÑOS, SEGÚN LUGAR DE ATENCIÓN DEL ÚLTIMO PARTO, 2019 (En porcentaje)

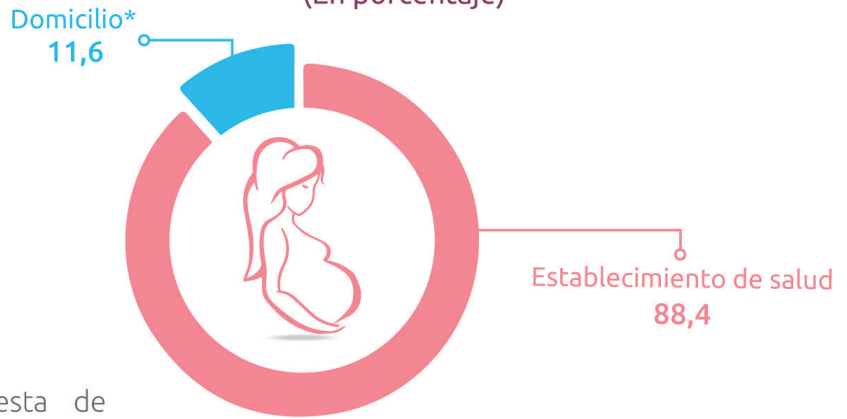

Según la Encuesta de Hogares 2019, el **88,4%** de mujeres entre 13 y 50 años de edad atendieron su último parto en establecimientos de salud. Asimismo, el 93,2% fueron atendidas por personal capacitado (médico, enfermera o auxiliar de enfermería).

Fuente: Instituto Nacional de Estadística - Encuesta de Hogares 2019
*Con coeficiente de variación superior al 20%, emplearlo solo de forma referencial

LA PAZ: ESTABLECIMIENTOS DE SALUD POR TIPO DE ESTABLECIMIENTO, 2019



Fuente: Instituto Nacional de Estadística - Ministerio de Salud

⁽¹⁾ Establecimiento de salud que brinda servicios y atención básica basada en la atención primaria y urgente.

⁽²⁾ Establecimiento con atención integral de baja complejidad que cuenta con infraestructura y equipamiento básico.

⁽³⁾ Establecimiento que cuenta con cinco especialidades básicas: Ginecología y Obstetricia, Pediatría, Cirugía, Medicina Interna y Anestesiología.

⁽⁴⁾ Establecimiento dirigido a fortalecer programas específicos epidemiológicos, se incluyó banco de sangre.

⁽⁵⁾ Instituto Especializado es un establecimiento de tercer nivel que brinda atención especializada y cuenta con mayor capacidad resolutoria de la red de servicios, ofrece servicios ambulatorios y de hospitalización en especialidades, apoyo diagnóstico y tratamiento, funciones de docencia asistencia e investigación, cuenta con recursos humanos, equipamiento, medicamentos, insumos, estructura física, medios de transporte y comunicación, es el caso del Instituto Nacional del Tórax, el Instituto Nacional de Oftalmología, etc.

⁽⁶⁾ Establecimiento de tercer nivel, cuenta con mayor capacidad resolutoria de la red de servicios brinda atención ambulatoria, emergencia y hospitalización. Cuenta con todas las especialidades (Medicina, Cirugía, Obstetricia, Ginecología, Pediatría, Nutrición, Farmacia, etc. Además, cuentan con laboratorio).

A 2019, el departamento de La Paz registró 813 establecimientos de salud, de los cuales 664 corresponden a Centros de Salud y 79 a Puestos de Salud.

A 2018, la población matriculada en los niveles inicial, primaria y secundaria en la educación pública y privada **llegó a 735.886 personas: 51,1% hombres y 48,9% mujeres.** La **tasa de promoción alcanzó a 96,6%** (matriculados que cumplieron con el requisito mínimo para un curso inmediatamente superior), la tasa de abandono de 2,0% (los que abandonaron la escuela o colegio) y la tasa de reprobados fue de 1,4% (los que no cumplieron con la nota mínima de aprobación). De la misma forma, según la Encuesta de Hogares de 2019, la tasa de asistencia llegó a 94,5%.



LA PAZ: TASA DE PROMOCIÓN, ABANDONO Y REPROBACIÓN EN EL SUBSISTEMA DE EDUCACIÓN REGULAR, 2018
(En porcentaje)

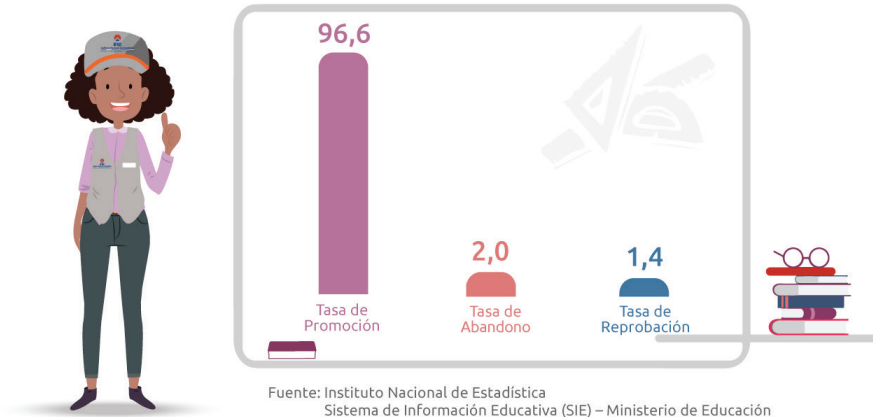

LA PAZ: NIVEL DE INSTRUCCIÓN MÁXIMO ALCANZADO DE LA POBLACIÓN DE 19 AÑOS O MÁS DE EDAD, 2019
(En porcentaje)



Fuente: Instituto Nacional de Estadística - Encuesta de Hogares 2019

⁽¹⁾ Comprende Universidad (Licenciatura y Postgrado), Diplomado, Maestría, Doctorado, Técnico (Medio y Superior), Colegio Militar y Academia de Policías.

⁽²⁾ Estudios Técnicos, no se exige el cuarto grado de secundaria concluido, razón por la cual no se toma en cuenta como nivel superior.

^(*) Coeficiente de variación superior al 20% emplearlo solo de forma referencial.

En 2019, la **población de 19 años o más alcanzó a 10,5 años promedio de estudio.** Así también, el 42,7% de esta población obtuvo la Secundaria como máximo nivel de instrucción y un 30,9% alcanzó un nivel Superior.



LA PAZ: SUPERFICIE POR GRUPO DE CULTIVOS, AÑO AGRÍCOLA 2018 – 2019^(p) (En hectáreas)



Fuente: Instituto Nacional de Estadística - Ministerio de Desarrollo Rural y Tierras
(p) Preliminar



En el año agrícola 2018-2019 se estimó un total de 290.902 hectáreas cultivadas; el 25,0% de esta superficie se utilizó para la plantación de Cereales, en especial cebada en grano; y un 23,8% fue empleado para cultivar Forrajes, principalmente alfalfa.

LA PAZ: NÚMERO DE CABEZAS DE GANADO POR ESPECIE, 2019^(p)

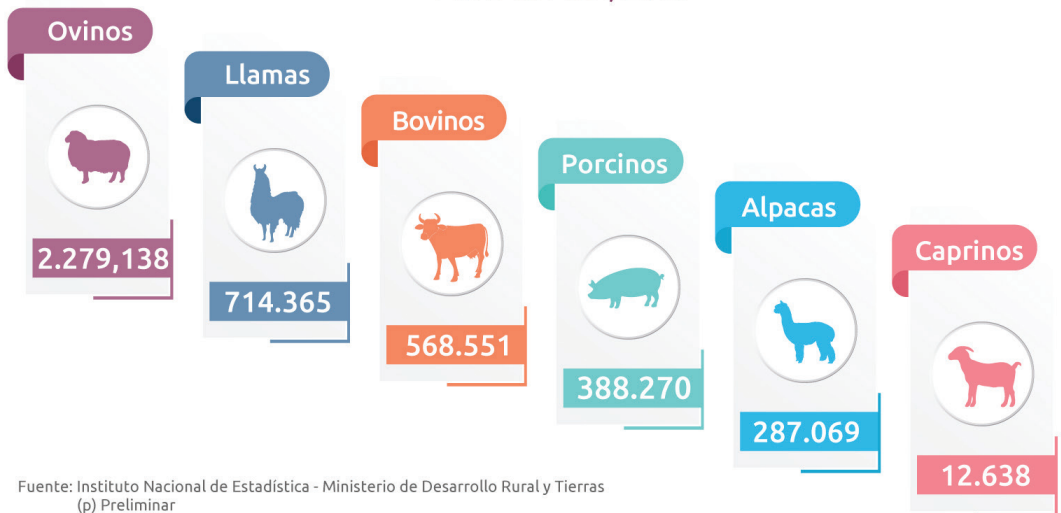

Fuente: Instituto Nacional de Estadística - Ministerio de Desarrollo Rural y Tierras
(p) Preliminar

En 2019, el mayor hato ganadero en La Paz fue ovino, que alcanzó 2.279,138 cabezas, seguido de llamas con 714.365 ejemplares.

Por otra parte, la producción de carne bovina registró 24.272 toneladas.

LA PAZ: PRODUCCIÓN DE MINERALES, 2019^(p) (En toneladas)

indicadores



Mineral	Total
Zinc	32.956
Estaño	6.042
Cobre	2.259
Plomo	1.786
Wólfram	646
Antimonio	557
Oro	24
Plata	10

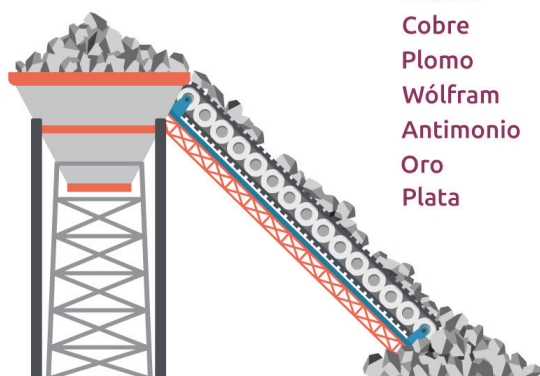

Fuente: Instituto Nacional de Estadística

LA PAZ: PRODUCCIÓN Y VENTAS DE CEMENTO, 2019^(p) (En toneladas)



Producción
1.154.417

Ventas
759.823

Fuente: Instituto Nacional de Estadística
(p) Preliminar

El departamento de La Paz, en 2019, registró una producción de 32.956 toneladas de Zinc y 6.042 de Estaño principalmente.

Por otro lado, en 2019, la producción de cemento alcanzó 1.154.417 toneladas de cemento.





La Encuesta de Hogares 2019 señala que el **70,5%** de los hogares en el departamento de La Paz tiene viviendas propias, el **13,1%** cedidas por parentesco, **11,8%** alquiladas y **4,6%** otro tipo de tenencia.

Los principales materiales de construcción en paredes son; **ladrillos, bloques de cemento u hormigón, utilizados por el 69,4% de los hogares;** en techos, el **83,5%** emplea calamina o plancha; y en pisos, el **52,6%** usa cemento como el material más importante.

Por disponibilidad de servicios básicos, el **97,6%** tiene energía eléctrica, el **67,0%** cuenta con agua por cañería y **59,9%** con alcantarillado. Asimismo, el gas licuado (en garrafa) y el gas natural son los combustibles más utilizados para cocinar en **91,2%** de los hogares.

LA PAZ: HOGARES SEGÚN MATERIAL DE CONSTRUCCIÓN MÁS UTILIZADO EN PAREDES, TECHOS Y PISOS EN LA VIVIENDA, 2019
(En porcentaje)

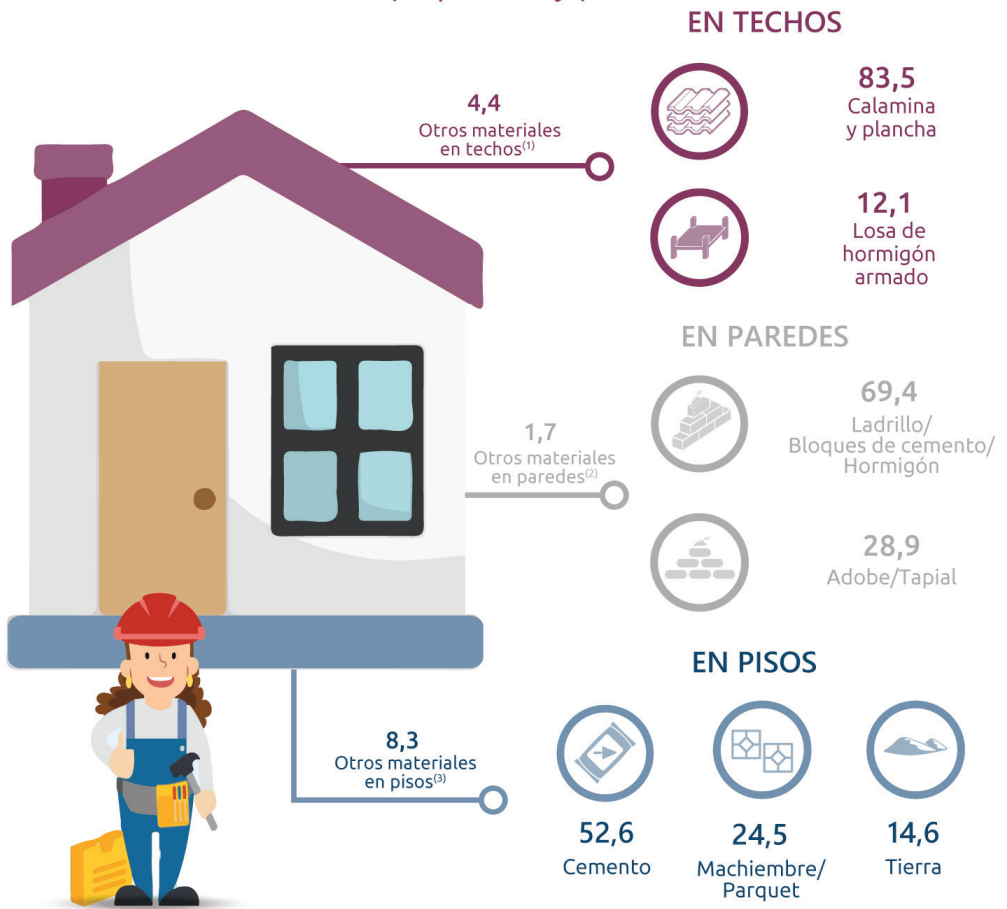

Fuente: Instituto Nacional de Estadística - Encuesta de Hogares 2019

⁽¹⁾ Incluye teja (cemento/arcilla/fibro cemento), paja, caña, palma, barro, tablas, tablones, materiales de desperdicio u otros.

⁽²⁾ Comprende madera, cartón, latas, materiales de desechos u otros.

⁽³⁾ Engloba tablón de madera, mosaico, baldosa, cerámica, ladrillo, piedra, caña flotante u otros.

(p) Preliminar

ESTACIÓN LA PAZ: PRECIPITACIÓN PLUVIAL⁽¹⁾ ACUMULADA, 2012 – 2019 (En milímetros)

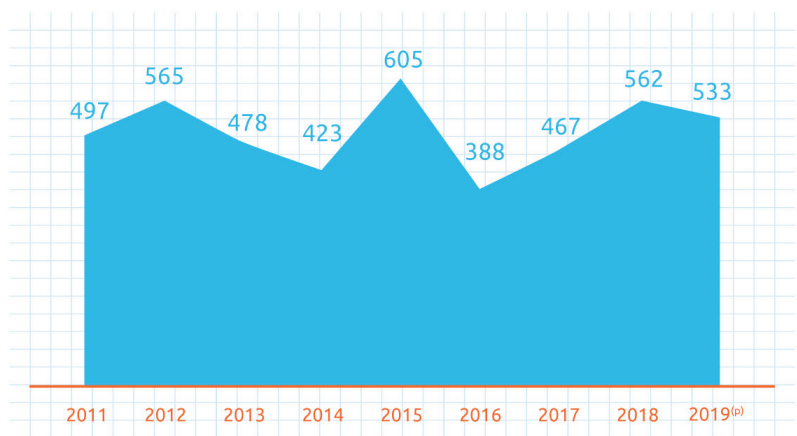

Fuente: Instituto Nacional de Estadística

⁽¹⁾ Un milímetro de precipitación equivale a un litro por metro cuadrado.

^(p) Preliminar

indicadores



La precipitación pluvial acumulada de la ciudad de La Paz en 2019 fue de 533 milímetros. El mes que registró mayor precipitación fue enero con 100 milímetros.

ESTACIÓN LA PAZ: TEMPERATURA PROMEDIO DEL AMBIENTE, 2019^(p) (En grados centígrados)



Temperatura Promedio
13,1

Mínima



3,5
julio



Máxima



20,8
diciembre



Fuente: Instituto Nacional de Estadística

^(p) Preliminar

En 2019, la temperatura promedio del ambiente en la ciudad de La Paz fue de 13,1 °C. La máxima temperatura fue de 20,8°C, registrada en diciembre y la mínima de 3,5°C, en el mes de julio.



ine

BOLIVIA

OFICINA CENTRAL LA PAZ

Avenida José Carrasco N° 1391 - Miraflores

Telf.: (591-2) 2222333 • Fax (591-2) 2222885

www.ine.gob.bo



@INE_Bolivia



ineboliviaoficial



ineboliviaoficial



ineboliviaoficial



OFICINA DEPARTAMENTAL LA PAZ

Calle Batallón Colorados N° 24

Edificio El Condor, Piso 15,

Telf.: (591-2) 2120934 - 2129105

