

**P**  
proyecciones  
de población  
y demografía

**IPC**  
índice de  
precios al  
consumidor



**Instituto Nacional de Estadística**  
ESTADO PLURINACIONAL DE BOLIVIA

**T**  
turismo

# La Paz

Ciudad de  
progreso y modernidad

20 años

**S**  
salud

**A**  
agropecuario

**E**  
exportaciones



Julio 2018

## historia de La Paz

La Paz es uno de los nueve departamentos que conforman el Estado Plurinacional de Bolivia, sede de Gobierno central. Se ubica al oeste del país y es el tercer departamento más extenso a nivel territorial.



Cada 16 de julio se recuerda la revolución de 1809, cuando insurgentes se levantaron contra el dominio de los españoles, marcando el inicio de la libertad paceña.

### encuestas

El Instituto Nacional de Estadística (INE), con el propósito de crear cultura estadística a través de la difusión de información oportuna y de calidad, tiene el agrado de presentar estadísticas oficiales de La Paz. Los datos generados a través de encuestas y censos, constituyen un aporte importante para el Estado.

### Encuesta de Gasto Turístico de Espectadores en la Entrada Folclórica del Gran Poder 2018

# ETGPD

El INE, en coordinación con el Viceministerio de Turismo, realizó el 26 de mayo de 2018 la Encuesta Gasto Turístico de Espectadores en la Entrada del Gran Poder 2018, evento cultural que reúne espectadores locales, nacionales y extranjeros. En esta festividad se entrevistaron a 603 personas, con el uso de dispositivos móviles; en la misma se estimó la presencia de 113.345 espectadores.



### Encuesta de Demografía y Salud, 2016

# EDSA

La EDSA 2016 fue ejecutada por el INE, el Ministerio de Salud y las gobernaciones del país.

El objetivo es evaluar las políticas públicas del sector salud y establecer una línea base para nuevas estrategias, planes y programas sectoriales.

El operativo de campo tuvo una duración de cinco meses y abarcó las áreas urbana y rural de los nueve departamentos, con una muestra a nivel nacional de 14.655 hogares encuestados.

Se entrevistaron a mujeres en edad fértil de 14 a 49 años, menores de 5 años y hombres de 15 a 64 años.



## LA PAZ: ESTIMACIONES Y PROYECCIONES DE POBLACIÓN, 2010 - 2025



Fuente: Instituto Nacional de Estadística - Revisión 2014.

Para el 2018 La Paz tiene aproximadamente **2.883.000 habitantes**, cifra que se prevé, incrementará para el año **2025** a **3.039.000 personas**.

### LA PAZ: PROYECCIONES DE POBLACIÓN, POR SEXO, SEGÚN EDAD QUINQUENAL, 2018

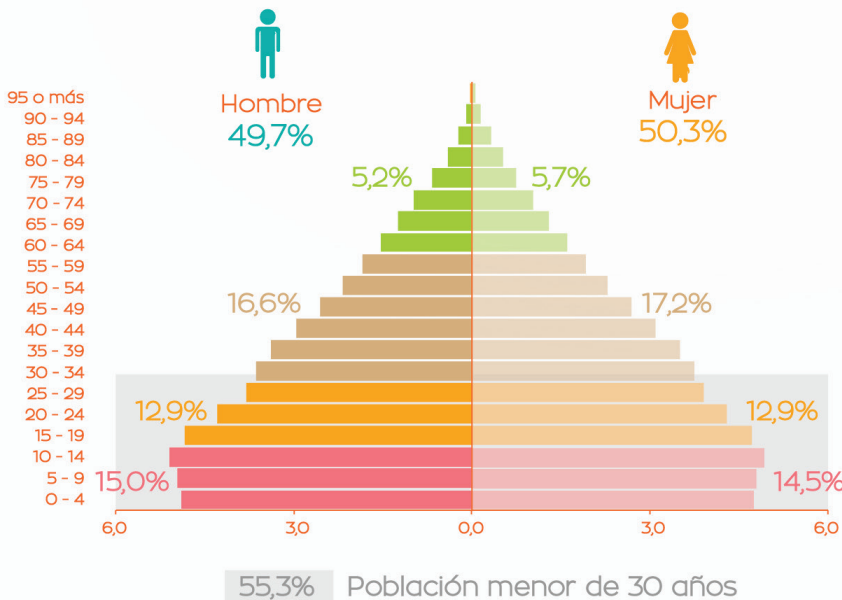

Fuente: Instituto Nacional de Estadística - Revisión 2014

Del total de la población paceña, **50,3%** es mujer y **49,7%**, hombre. Según lugar de residencia **67,4%** se encuentra en el área urbana y **32,6%** en área rural.



Las proyecciones poblacionales se refieren a las estimaciones de la evolución de la dinámica de población, partiendo de supuestos sobre la tendencia y nivel que seguirán los componentes demográficos de la fecundidad, migración y mortalidad.



LA PAZ: INDICADORES DEMOGRÁFICOS, SEGÚN ESTIMACIONES Y PROYECCIONES DE POBLACIÓN, 2018

Esperanza de vida

69,6 años



76,4 años



Ambos sexos  
72,9 años

Según estimaciones y proyecciones de población para el 2018, la esperanza de vida para las mujeres es de 76,4 años y para los hombres de 69,6 años.

Tasa de mortalidad infantil

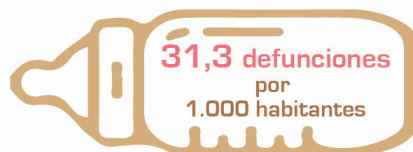

Nacimientos y defunciones



Tasa global de fecundidad



2,5 hijos por mujer durante su vida fértil

Fuente: Instituto Nacional de Estadística - Revisión 2014

Para el 2018 se estima 57.300 nacimientos y 18.800 defunciones. La tasa bruta de natalidad alcanza a 19,9 nacimientos por 1.000 habitantes.



El Índice de Precios al Consumidor (IPC) en La Paz registró durante la gestión 2017 una variación porcentual acumulada positiva de 1,98%.

La división con mayor variación positiva fue Vivienda y Servicios Básicos con 6,85%.

**LA PAZ: PRECIOS PROMEDIO ANUALES DE LOS PRODUCTOS MÁS IMPORTANTES DE LA CANASTA FAMILIAR, 2017**  
(En bolivianos)

PRODUCTO	CANTIDAD	2017
Pan corriente	1 unidad	0,50
Arroz (grano de oro)	1 libra	4,09
Carne de res con hueso (chuleta)	1 kilo	30,48
Carne de pollo (entero)	1 kilo	13,43
Aceite comestible	900 centímetros cúbicos	11,96
Plátano/banano/guineo	1 unidad	0,38
Tomate (perita)	1 libra	3,05
Papa (imilla)	1 arroba	51,04
Azúcar granulada	1 libra	2,72
Pantalón/jeans/tela (hombre)	1 unidad	106,06
Calzados (hombre)	1 par	181,29
Detergente en polvo	180 gramos	3,25
Analgésicos	1 unidad	3,11
Almuerzo consumido fuera del hogar	1 unidad	11,75
Salteña	1 unidad	4,87
Pollo preparado (broaster)	1 unidad	16,12
Champú (frasco)	350 mililitros	17,65
Papel higiénico	2 unidades	3,00

Fuente: Instituto Nacional de Estadística  
Nota: Incluye El Alto



El IPC es un indicador que mide la variación de precios de bienes y servicios que consumen los hogares bolivianos. A nivel nacional durante la gestión 2017, se registró una variación porcentual acumulada positiva de 2,71%. La división con mayor variación positiva fue Vivienda y Servicios Básicos con 5,16%.

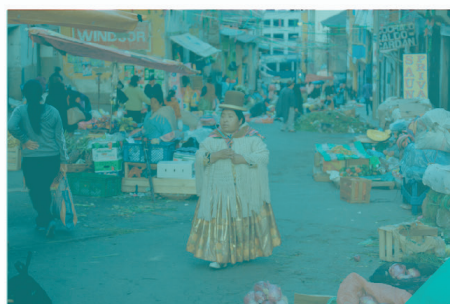

**LA PAZ: DISTRIBUCIÓN DE ESPECTADORES, SEGÚN LUGAR DE RESIDENCIA, ENTRADA FOLCLÓRICA DEL GRAN PODER 2018**  
(En número de personas)



Fuente: Instituto Nacional de Estadística - Viceministerio de Turismo

La entrada folclórica del Señor del Gran Poder 2018, contó con la presencia estimada de 113.345 personas, según la Encuesta de Gasto Turístico de Espectadores aplicada a esta festividad.

**LA PAZ: FLUJO DE VISITANTES INTERNACIONALES, POR TIPO DE VIAJERO, 2017**



En el año 2017, el flujo internacional de turistas en el departamento de La Paz registró 988.263 visitantes, de los cuales 516.747 corresponden al flujo de llegadas y 471.516 a salidas.

Con relación al 2016 este flujo se incrementó en 2,14%.

**LA PAZ: GASTO EFECTUADO POR LOS ESPECTADORES, ENTRADA FOLCLÓRICA DEL GRAN PODER 2018**  
(En bolivianos y porcentaje)

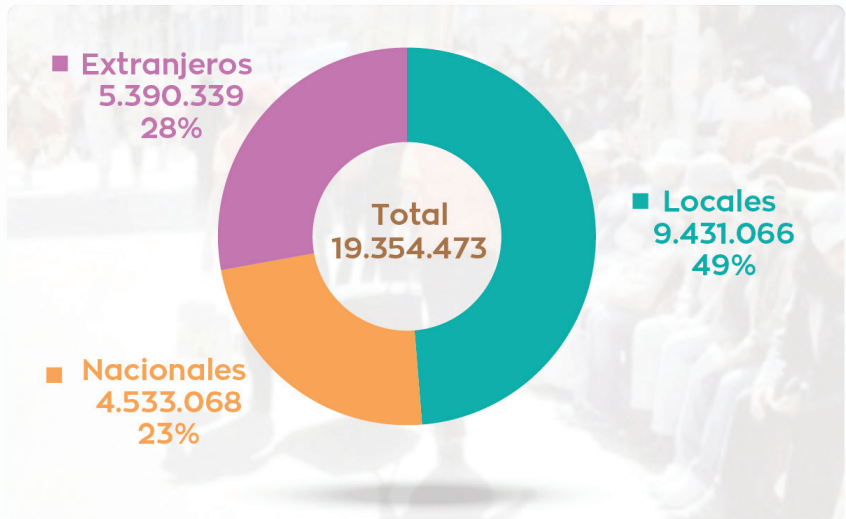

Fuente: Instituto Nacional de Estadística - Viceministerio de Turismo

El gasto turístico de los espectadores se estimó en Bs 19.354.473. De esta cifra, 49% corresponde a gasto de espectadores locales, 28% a turistas extranjeros y 23% a turistas nacionales. La estructura de gastos da cuenta que los mayores gastos corresponden a transporte con 21,3%, bebidas 17,5%, asiento y/o graderías 13,4% y alimentos 13,0%.



## LA PAZ: NÚMERO DE CABEZAS DE GANADO, SEGÚN ESPECIES, 2017<sup>(p)</sup>

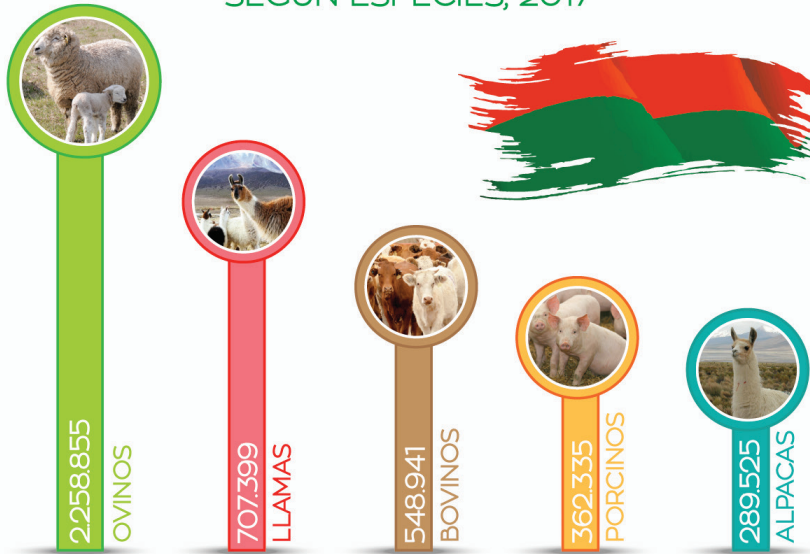

Fuente: Instituto Nacional de Estadística - Ministerio de Desarrollo Rural y Tierras  
(p) Preliminar

El mayor hato ganadero en el departamento de La Paz es el **ovino** con **2.258.855** cabezas, seguido por **707.399** llamas.

## LA PAZ: SUPERFICIE, SEGÚN CULTIVO, AÑO AGRÍCOLA 2016 - 2017<sup>(p)</sup>

CULTIVO	Superficie (hectáreas)	Producción (toneladas métricas)
Forrajes	69.510	271.488
Cereales	66.674	72.143
Tubérculos y raíces	61.655	396.357
Frutales	37.145	327.594
Estimulantes	30.985	25.715
Hortalizas	14.547	45.295
Industriales	3.889	100.666
<b>TOTAL</b>	<b>284.405</b>	<b>1.239.258</b>

Fuente: Instituto Nacional de Estadística - Ministerio de Desarrollo Rural y Tierras  
(p) Preliminar



La superficie cultivada en el departamento de La Paz en el año agrícola 2016 - 2017, fue de **284.405** hectáreas, en las que se destaca el cultivo de forrajes con 69.510 hectáreas y el de cereales con 66.674 hectáreas cultivadas.



## LA PAZ: DISTRIBUCIÓN PORCENTUAL DE MUJERES QUE TUVIERON NACIMIENTOS (EN LOS CINCO AÑOS QUE PRECEDIERON LA ENCUESTA), POR PERSONA QUE PROPORCIONÓ LA ATENCIÓN DEL PARTO, 2016

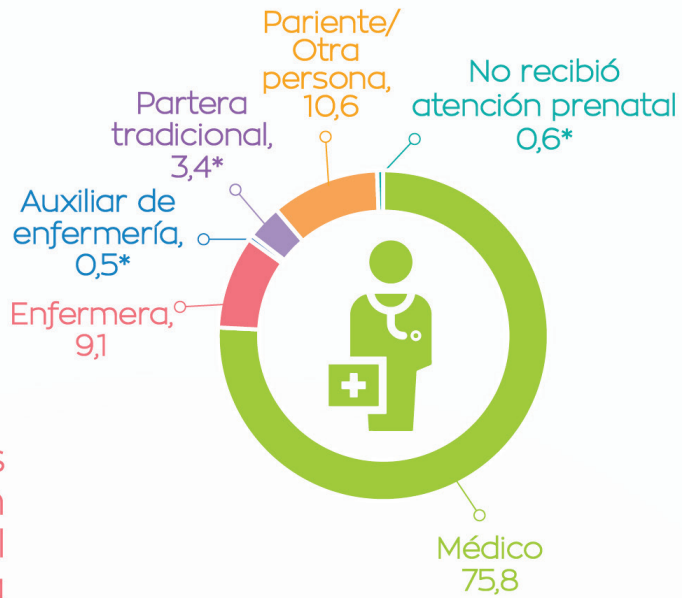

75,8% de las mujeres que tuvieron nacimientos en el departamento de La Paz en los cinco años que precedieron a la Encuesta de Demografía y Salud (EDSA) 2016, recibieron atención del parto por un médico y 9,1% por una enfermera. El porcentaje de mujeres que dieron a luz por cesárea es de 19,8%.

## LA PAZ: DISTRIBUCIÓN PORCENTUAL DE NACIMIENTOS VIVOS (EN LOS CINCO AÑOS QUE PRECEDIERON LA ENCUESTA), POR LUGAR DE OCURRENCIA DEL PARTO, 2016

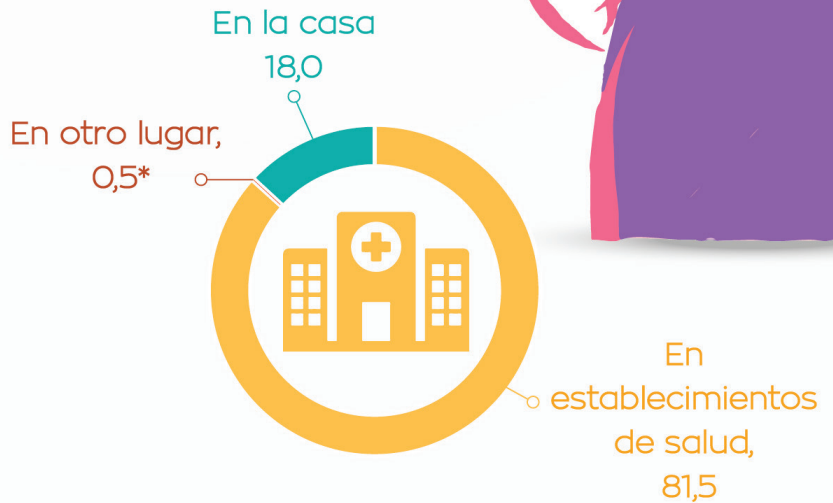

Fuente: Instituto Nacional de Estadística - EDSA 2016

\*Con coeficiente de variación superior al 20 %, emplearlo solo de forma referencial

81,5% de los nacimientos vivos en los cinco años que precedieron a la EDSA 2016 ocurrieron en establecimientos de salud.





## LA PAZ: CRECIMIENTO Y PARTICIPACIÓN DEL PRODUCTO INTERNO BRUTO, POR ACTIVIDAD ECONÓMICA, 2017<sup>(p)</sup> (En porcentaje)

ACTIVIDAD ECONÓMICA	Crecimiento	Participación
PRODUCTO INTERNO BRUTO (a precios de mercado)	6,10	100,00
Derechos s/Importaciones, IVA nd, IT y otros Impuestos Indirectos	6,02	23,74
PRODUCTO INTERNO BRUTO (a precios básicos)	6,11	76,26
1. Agricultura, Silvicultura, Caza y Pesca	3,76	6,95
2. Extracción de Minas y Canteras	29,47	7,02
3. Industrias Manufactureras	2,32	8,65
4. Electricidad, Gas y Agua	3,75	2,24
5. Construcción	8,16	1,81
6. Comercio	7,26	8,07
7. Transporte, Almacenamiento y Comunicaciones	6,49	8,11
8. Establecimientos Financieros, Seguros, Bienes Inmuebles y Servicios Prestados a las Empresas	4,48	13,80
9. Servicios Comunales, Sociales, Personales y Domésticos	4,90	4,92
10. Restaurantes y Hoteles	5,28	2,64
11. Servicios de la Administración Pública	5,31	18,14
Servicios Bancarios Imputados	5,41	(6,08)

**10.604.655**  
miles de dólares



Fuente: Instituto Nacional de Estadística  
(p) Preliminar

El crecimiento del PIB para el 2017 en el departamento de La Paz fue de 6,10%. La actividad económica de la Extracción de Minas y Canteras tuvo el mayor crecimiento, con 29,47%. La actividad de Establecimientos Financieros, Seguros, Bienes Inmuebles y Servicios Prestados a las Empresas tuvo la mayor participación con 13,80%.



El Producto Interno Bruto (PIB) es un indicador estadístico que mide el valor total de los bienes y servicios finales, producidos dentro de los límites geográficos de una economía en un período de tiempo determinado.

Al 2017, el PIB departamental alcanzó a 10.604.655 miles de dólares y el PIB Per Cápita a 3.705 dólares.



El total de parque automotor en el departamento de La Paz alcanzó a 427.922 vehículos, distribuidos en vagonetas con 30,2%; automóviles con 19,0% y minibuses con 15,4%, entre otros.

LA PAZ: PARTICIPACIÓN DEL PARQUE AUTOMOTOR, POR CLASE DE VEHÍCULO, 2017

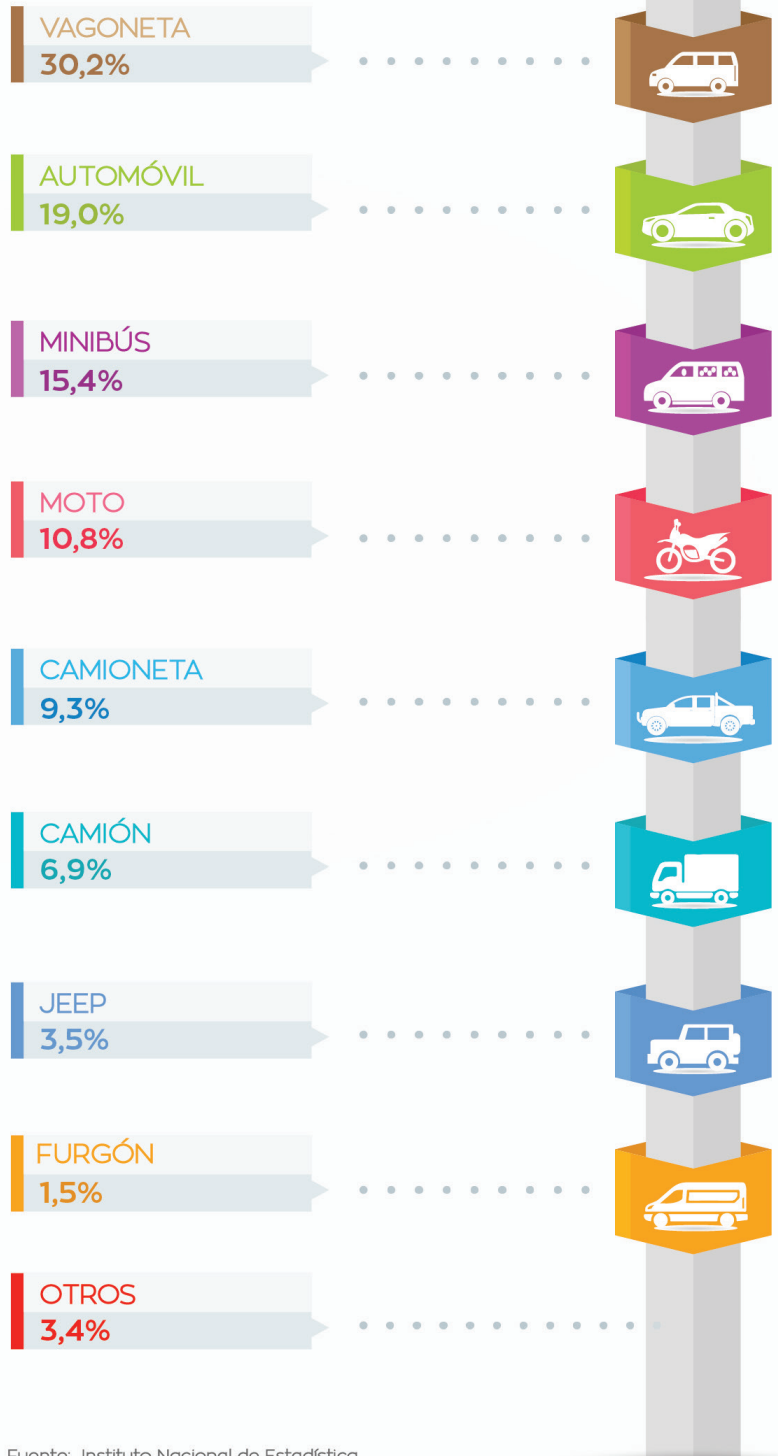
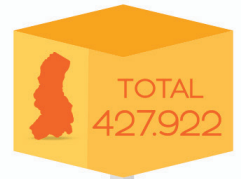

El parque automotor está constituido por todos los vehículos inscritos o que circulan diariamente. Estos son automóviles particulares que representan 94,3%, servicio público 2,5% y vehículos oficiales 3,2%.



Fuente: Instituto Nacional de Estadística  
Registro Único para la Administración Tributaria Municipal

**LA PAZ: EXPORTACIONES<sup>(1)</sup>, SEGÚN PAÍS DESTINO, 2017<sup>(p)</sup>**  
(En millones de dólares estadounidenses)

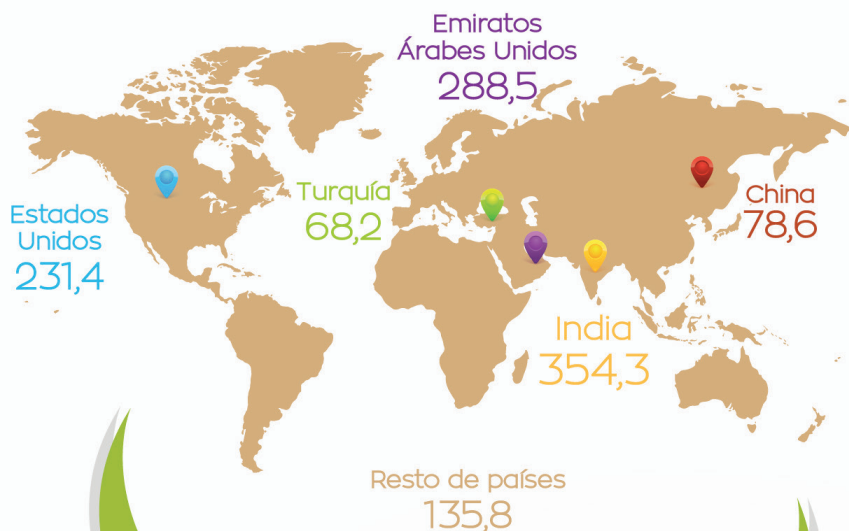

**Total de exportaciones**

**1.156,8**  
millones de dólares estadounidenses

Fuente: Instituto Nacional de Estadística

<sup>(1)</sup> No incluye reexportaciones ni efectos personales.

<sup>(2)</sup> En este producto se considera el estaño concentrado y el metálico.

<sup>(3)</sup> Incluye joyería con oro importado.

(p) Preliminar

El oro metálico es el principal producto exportado por el departamento de La Paz. En el periodo 2017 su exportación llegó a 692,8 millones de dólares.



India y Emiratos Árabes Unidos son los principales destinos de las exportaciones de La Paz, las que alcanzaron a 30,6% (354,3 millones de dólares) y 24,9% (288,5 millones de dólares) respectivamente del total exportado.



www.ine.gob.bo



/ineboliviaoficial



OFICINA CENTRAL  
Avenida José Carrasco  
Nº 1391 - Miraflores  
Telf: (591-2) 2222333  
Fax (591-2) 2222885  
ceninf@ine.gob.bo



ine  
BOLIVIA

DEPARTAMENTAL  
LA PAZ

Av. del Policia,  
Edificio Exaltación Nº 5  
Telf: (591-2) 2120934  
2129105  
Ciudad Satélite



@INEOficialBO



INEBolivia