



POTOSÍ

Noviembre de 2017

Tu Riqueza Sin Par, Potosí

El departamento histórico de Potosí, fue fundado el 10 de noviembre de 1810, en conmemoración al grito libertario de sus habitantes en contra de la corona española. En la época colonial, Potosí se constituyó en una de las ciudades más importantes del mundo por su famoso Cerro Rico, para 1560 contaba con una población aproximada de 160 mil personas. En la actualidad, Potosí cuenta con 880.650 habitantes.

Recientemente se ha puesto singular atención a las reservas de Litio que tiene este impresionante departamento, ubicado en la majestuosidad del Salar de Uyuni, el mayor desierto de sal continuo y alto del mundo con una superficie de 10.582 km², situado a unos 3.650 m.s.n.m. en el suroeste de Bolivia, la mayor reserva de litio del mundo, entre 50% y 70% del litio mundial; 5% del Salar contiene este mineral como para 100 años. Además cuenta con importantes cantidades de potasio, boro y magnesio.

Así como en el pasado, la riqueza sin par de Potosí, es un pilar fundamental para el futuro del Estado Plurinacional de Bolivia.



POBLACIÓN PROYECCIONES

POTOSÍ: ESTIMACIONES Y PROYECCIONES⁽¹⁾ DE POBLACIÓN EN QUINQUENIOS, 2000 - 2020

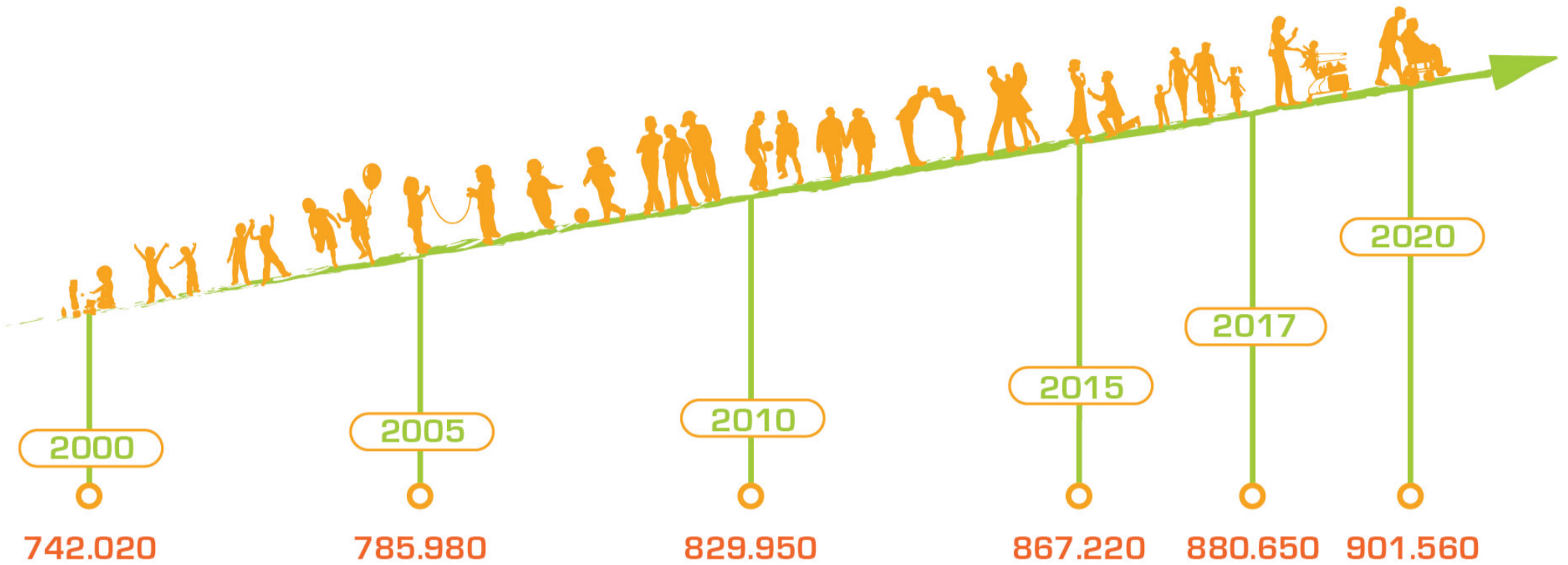

Fuente: Instituto Nacional de Estadística, Revisión 2014.
⁽¹⁾Estimaciones con redondeo a la decena.

Potosí, el año 2000 tenía 742.020 habitantes, para el 2017 se estima 880.650 habitantes y para el 2020 se proyecta que serán 901.560 personas, aproximadamente.

POTOSÍ: POBLACIÓN PROYECTADA POR SEXO, SEGÚN GRUPOS QUINQUENALES DE EDAD, 2017

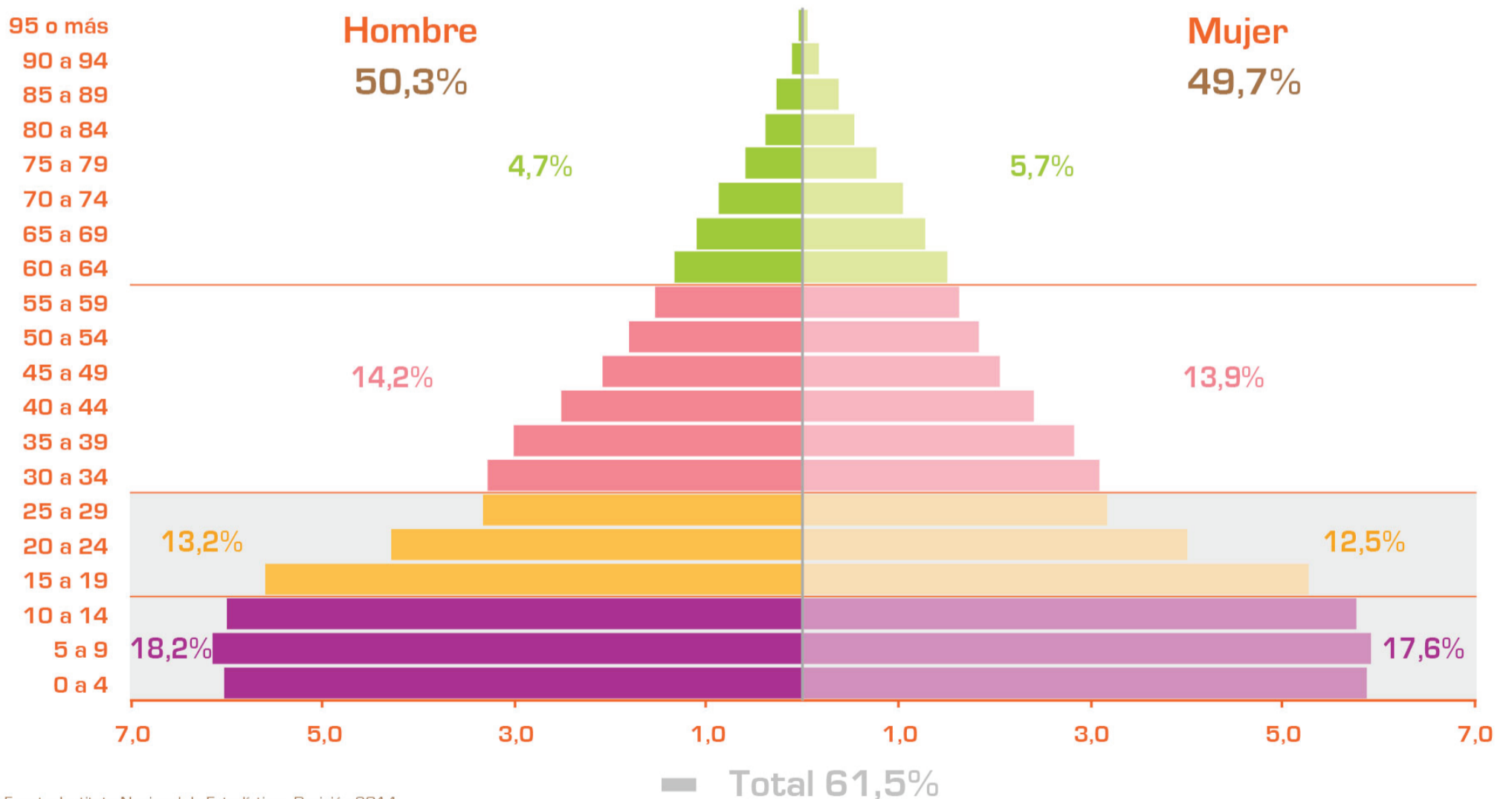

Fuente: Instituto Nacional de Estadística, Revisión 2014

Del total de la población potosina, 50,3% es hombre y 49,7%, mujer. Potosí es el quinto departamento con población más joven del país, 61,5% de sus habitantes se encuentra entre 0 y 29 años de edad.



POTOSÍ: INDICADORES DEMOGRÁFICOS,
SEGÚN ESTIMACIONES Y PROYECCIONES DE POBLACIÓN, 2017

Esperanza de
vida al nacer

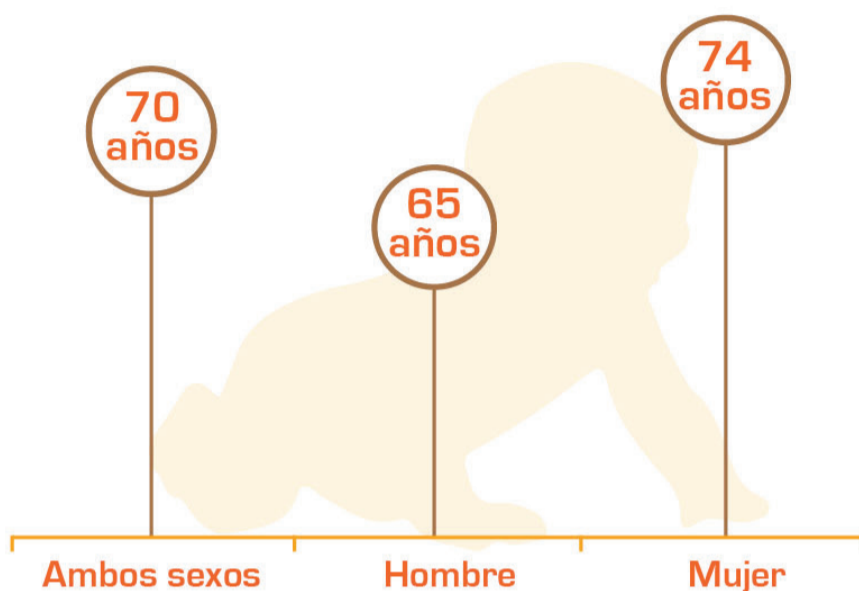

Tasa global
de fecundidad



3,6 hijos
por mujer durante
su vida fértil

Tasa de migración
total neta



9,3
personas
por cada mil
habitantes
migran del
departamento
hacia otros
lugares.

Número estimado
de defunciones



Tasa bruta
de natalidad

24,6 nacimientos
por
1.000 habitantes



Fuente: Instituto Nacional de Estadística, Revisión 2014



Según las proyecciones de población para el 2017, la tasa bruta de natalidad en el departamento de Potosí es de 24,6 nacimientos por cada mil habitantes, en tanto que el 2012 fue de 27,4.

EDUCACIÓN

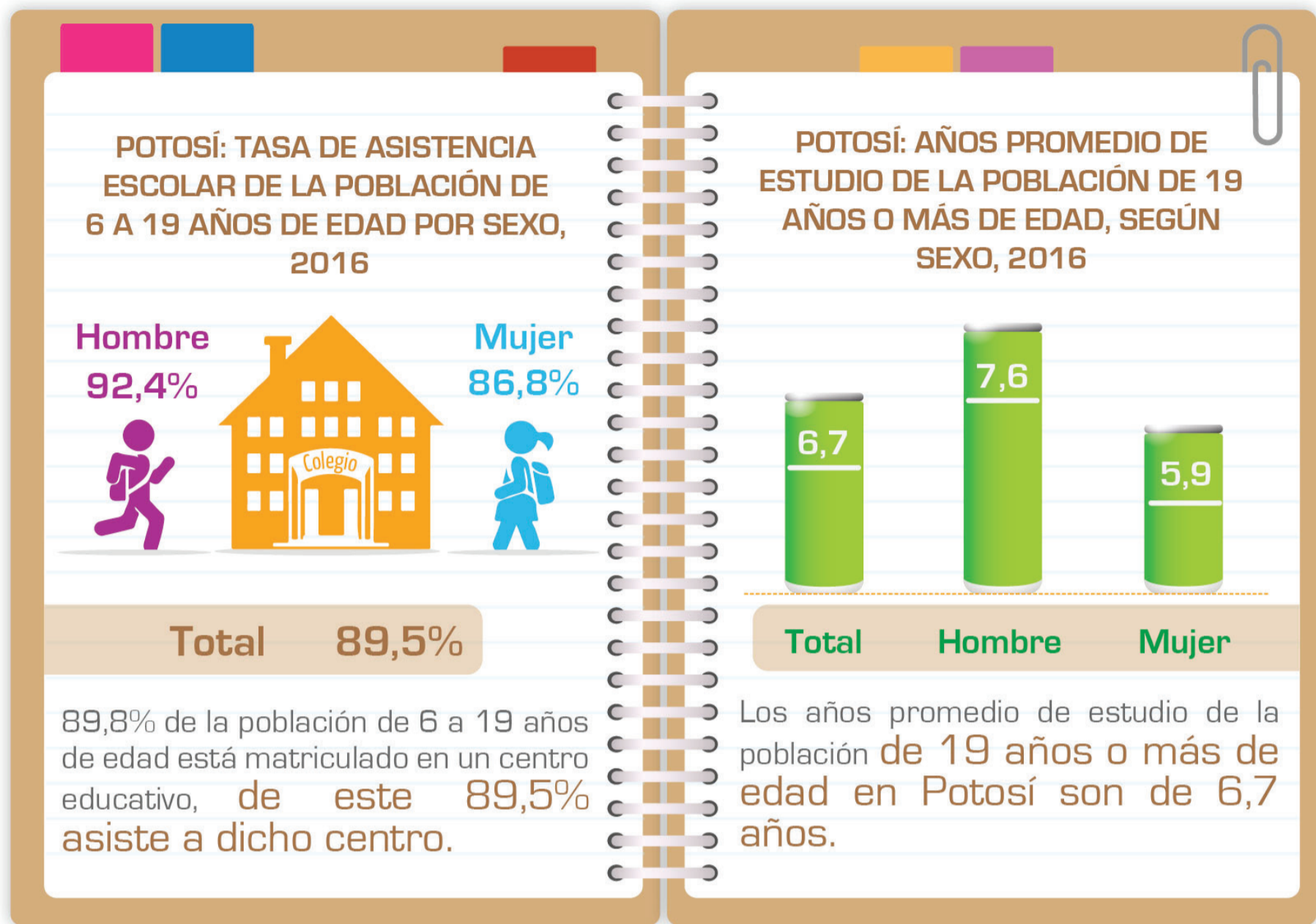

Fuente: Instituto Nacional de Estadística - Encuesta de Hogares 2016

POTOSÍ: NIVEL DE INSTRUCCIÓN MÁXIMO ALCANZADO DE LA POBLACIÓN DE 19 AÑOS O MÁS DE EDAD, 2016

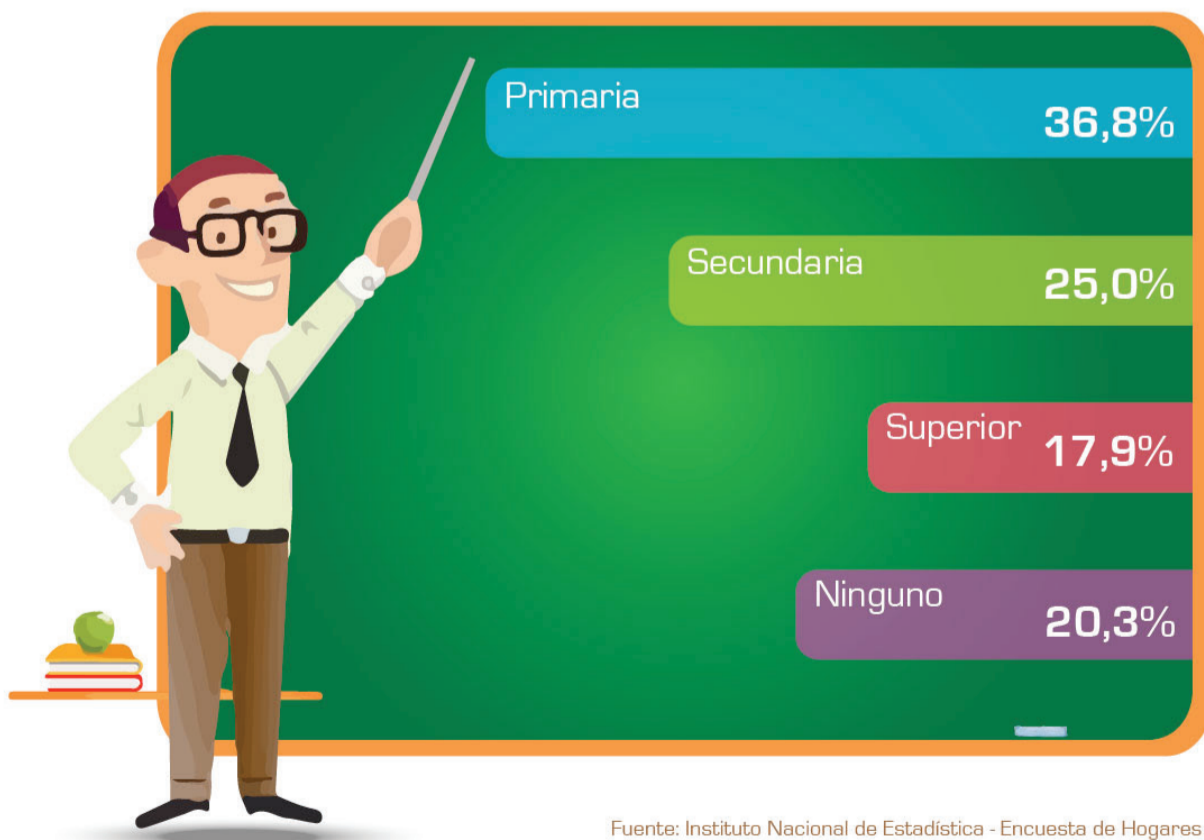

36,8% de la población de 19 años o más de edad en el departamento potosino alcanzó el nivel de instrucción primaria, 25,0% el nivel secundario y 17,9%, el nivel superior.

Fuente: Instituto Nacional de Estadística - Encuesta de Hogares 2016



POTOSÍ: NIÑOS DE 18 A 29 MESES QUE HAN RECIBIDO VACUNAS (EN CUALQUIER MOMENTO), 2016

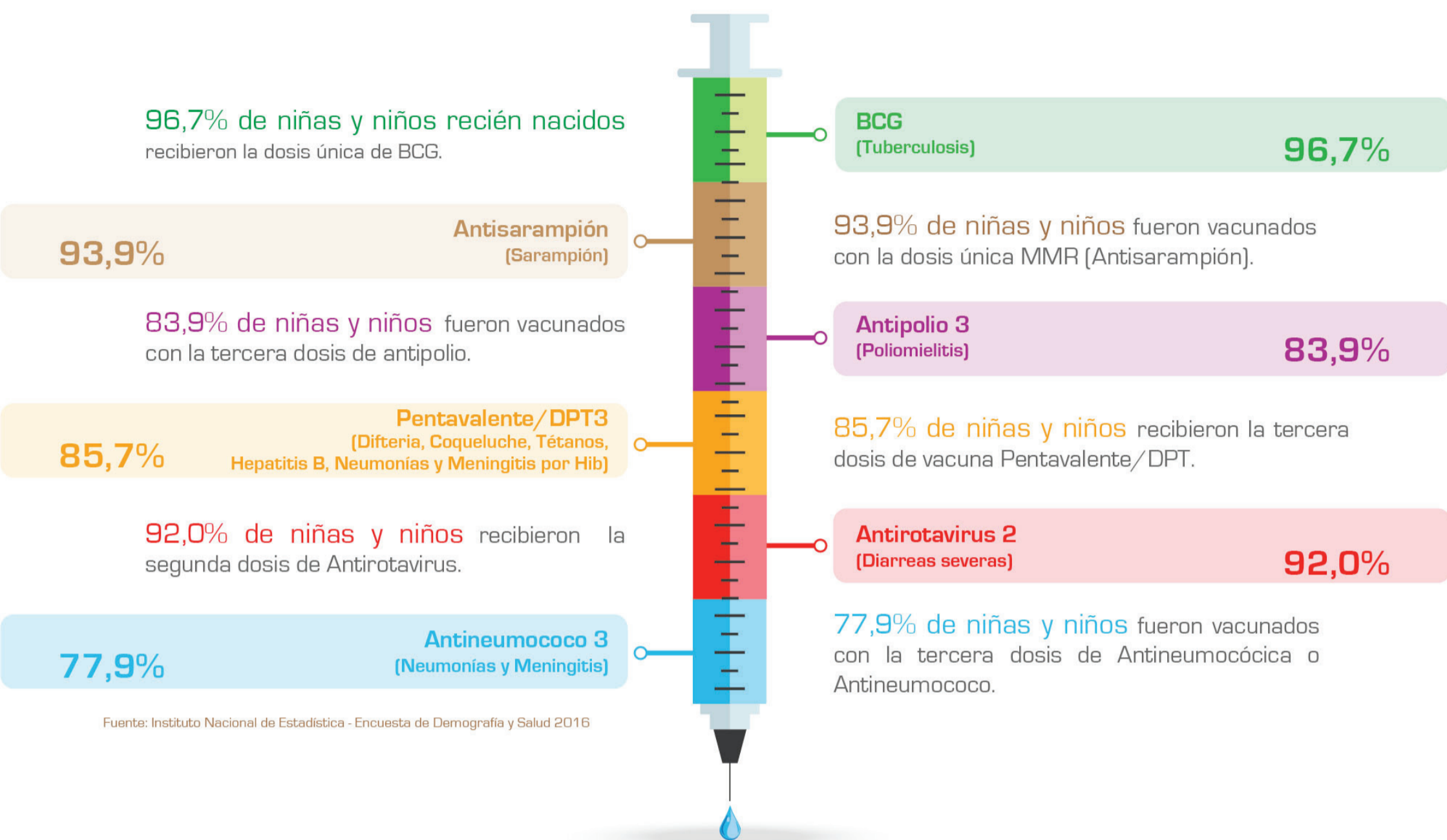

POTOSÍ: PERSONA QUE PROPORCIONÓ LA ATENCIÓN DEL PARTO



74,4% de las mujeres potosinas que tuvieron un nacimiento en los últimos cinco años, fueron atendidas por personal calificado (Médico, Enfermera o Auxiliar en Enfermería).

EXPORTACIONES



El principal producto de exportación potosina fue el mineral de Zinc para 2016, registrando un valor de 845,7 millones de dólares y el mineral de Plata 544,2 millones de dólares.

Total de exportaciones

1.813,1
millones de dólares

POTOSÍ: EXPORTACIONES⁽¹⁾
SEGÚN PRINCIPALES PRODUCTOS, 2016^(p)
(En millones de dólares estadounidenses)



POTOSÍ: EXPORTACIONES⁽¹⁾ SEGÚN PRINCIPALES PAÍSES DE DESTINO, 2016^(p)
(En millones de dólares estadounidenses)

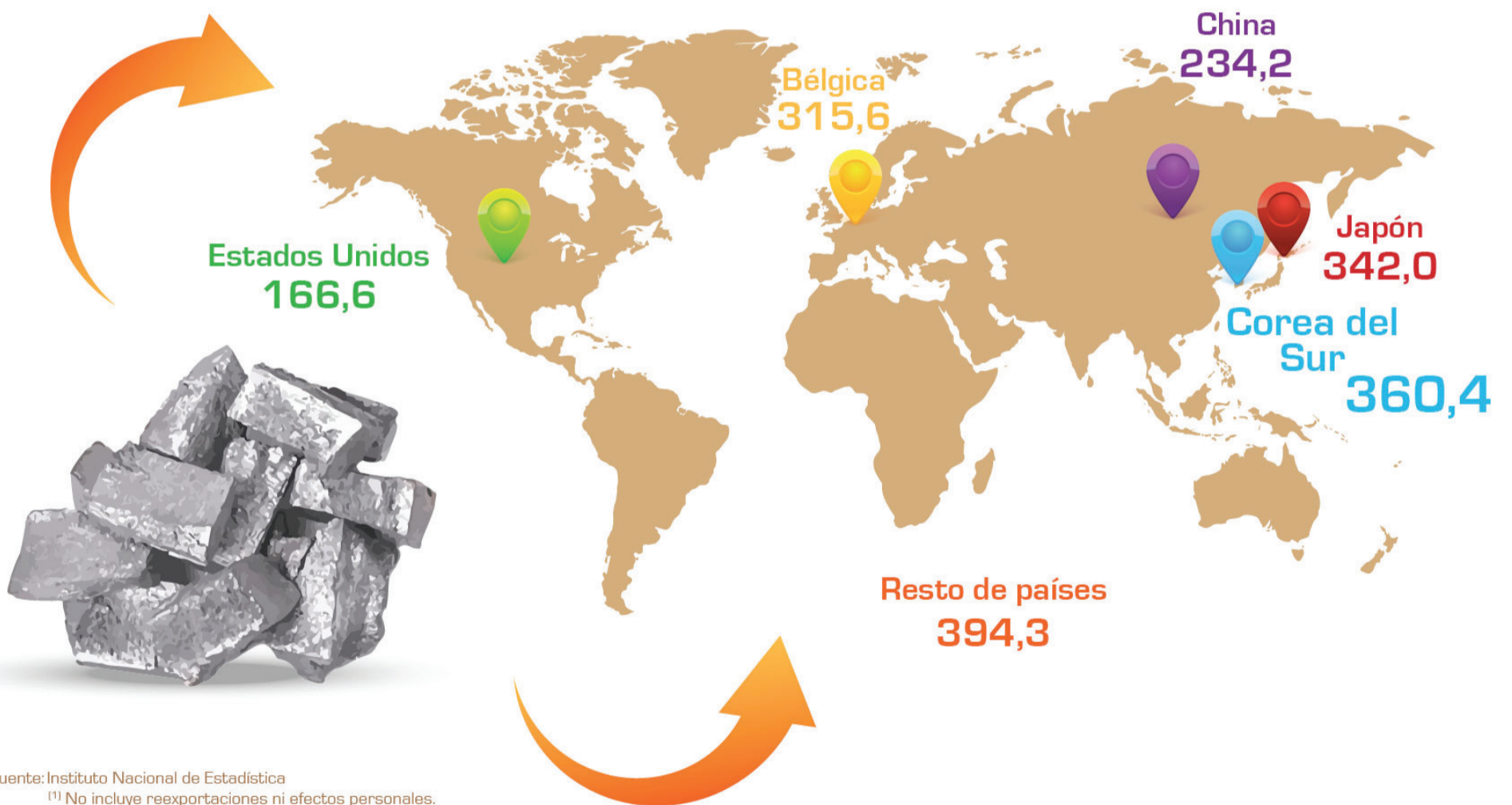

Fuente: Instituto Nacional de Estadística
⁽¹⁾ No incluye reexportaciones ni efectos personales.
^(p) Preliminar



Corea del Sur es el principal destino de las exportaciones de Potosí para 2016, cuando se exportó un valor de 360,4 millones de dólares, sigue Japón con 342 millones de dólares.





En 2016, la llegada de turistas internacionales a Potosí alcanzó a 154.918, mayor en 24,1% respecto al 2015, cuando llegó a 124.826.

POTOSÍ: FLUJO DE LLEGADA DE TURISTAS INTERNACIONALES⁽¹⁾, 2015 Y 2016^(p)

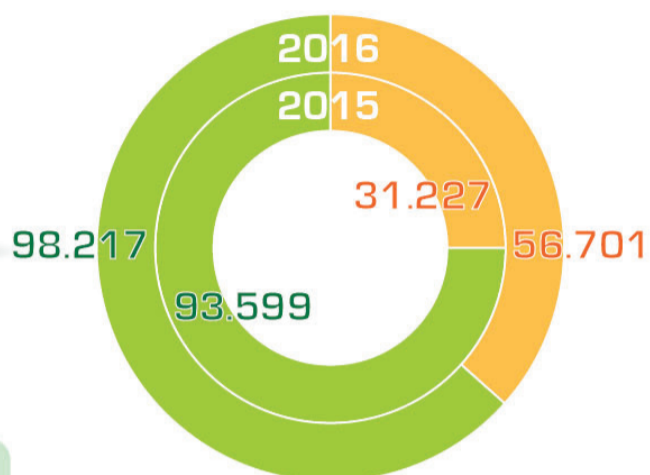

TOTAL

2016	154.918
2015	124.826

■ Extranjeros ■ Nacionales

Fuente: Instituto Nacional de Estadística

⁽¹⁾ Corresponde al número de Turistas registrados en puestos fronterizos del departamento de Potosí.

^(p) Preliminar

POTOSÍ: INGRESO A ESTABLECIMIENTOS DE HOSPEDAJE, SEGÚN TIPO DE VIAJERO, 2015 Y 2016^(p)

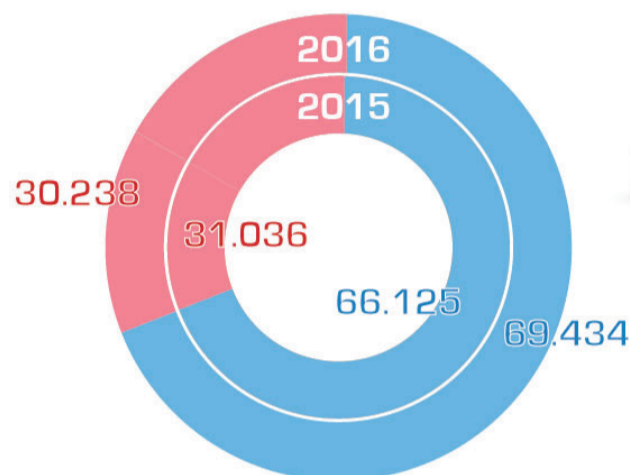

■ Extranjeros ■ Nacionales

TOTAL

99.672	2016
97.161	2015

Fuente: Instituto Nacional de Estadística

^(p) Preliminar

POTOSÍ: MODO DE TRANSPORTE UTILIZADO POR TURISTAS EXTRANJEROS^(p)

CARRETERO



95.055

FERROVIARIO



3.162

TOTAL

98.217

Fuente: Instituto Nacional de Estadística

^(p) Preliminar

En 2016, el ingreso de viajeros a establecimientos de hospedaje de la ciudad de Potosí aumentó en 2,6%, por la variación positiva que registraron los viajeros nacionales en 5,0%, mientras que los extranjeros tuvieron variación negativa de 2,6%.

El modo de transporte más utilizado por 95.055 turistas extranjeros en 2016 para visitar el departamento de Potosí fue por vía carretera y 3.162 ingresaron por vía ferroviaria.



TURISMO

MINERÍA

POTOSÍ: PRODUCCIÓN MINERAL, 2016^(p) (En toneladas)



418.232 toneladas métricas fue la producción de zinc, plomo 80.062 y estaño 2.499 toneladas métricas durante el 2016.

MINERAL	TOTAL
Zinc	418.232
Plomo	80.062
Estaño	2.499
Antimonio	1.906
Plata	1.189
Cobre	1.705
Wólfram	200



Fuente: Instituto Nacional de Estadística
(p) Preliminar

ESTACIÓN POTOSÍ: PRECIPITACIÓN PLUVIAL ACUMULADA Y TEMPERATURA MEDIA, 2016^(p)

268,3 milímetros de agua fue la precipitación pluvial acumulada el 2016 en la ciudad de Potosí; la misma registró una baja con relación al 2015 cuando llegó a 363 milímetros cúbicos.

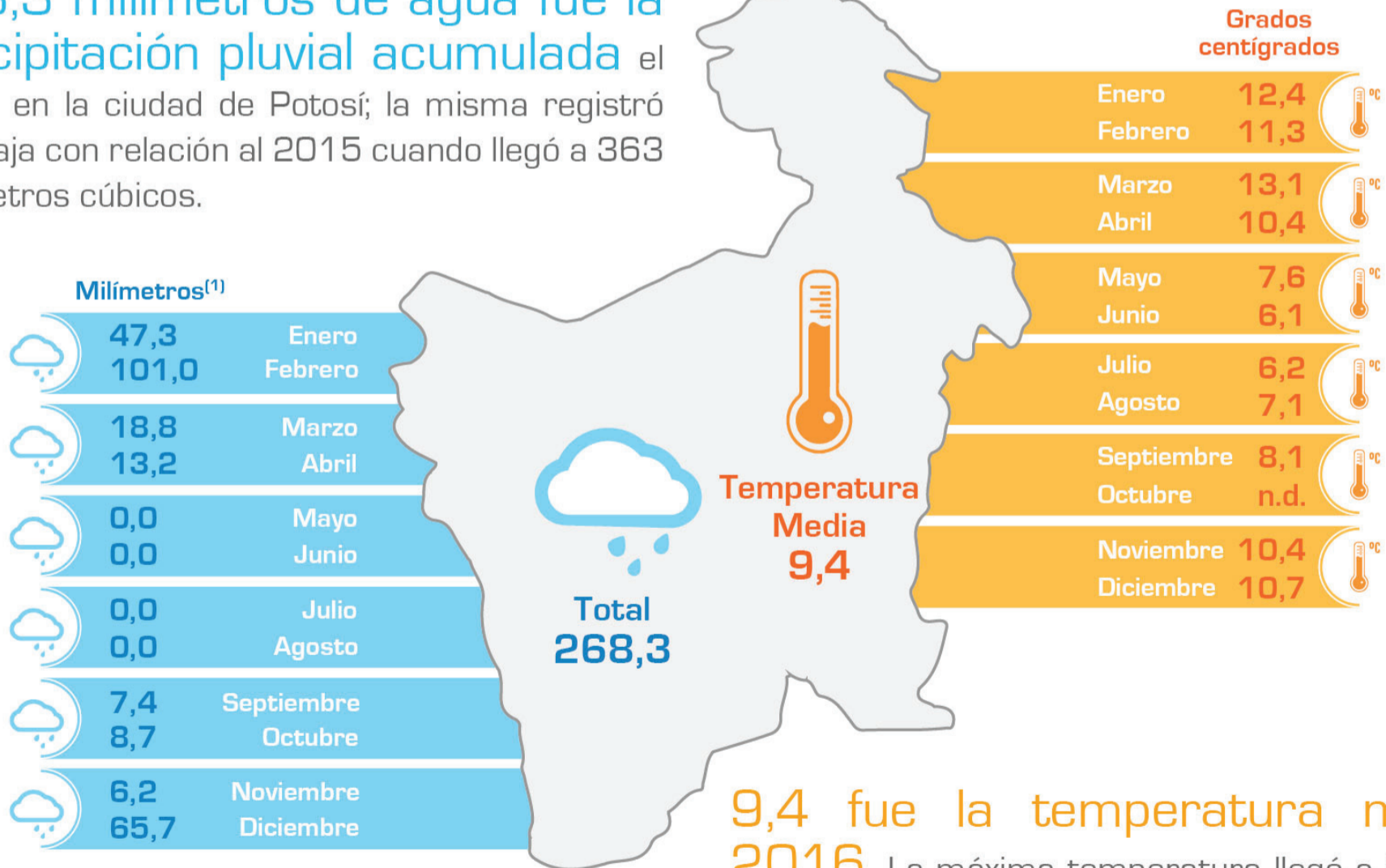

9,4 fue la temperatura media el 2016. La máxima temperatura llegó a 22,5 grados centígrados en marzo y la mínima fue de menos 4,2 grados centígrados en Julio.

Fuente: Instituto Nacional de Estadística

⁽¹⁾ Un milímetro de precipitación equivale a un litro por metro cuadrado.

(p) Preliminar

n.d. Dato no disponible

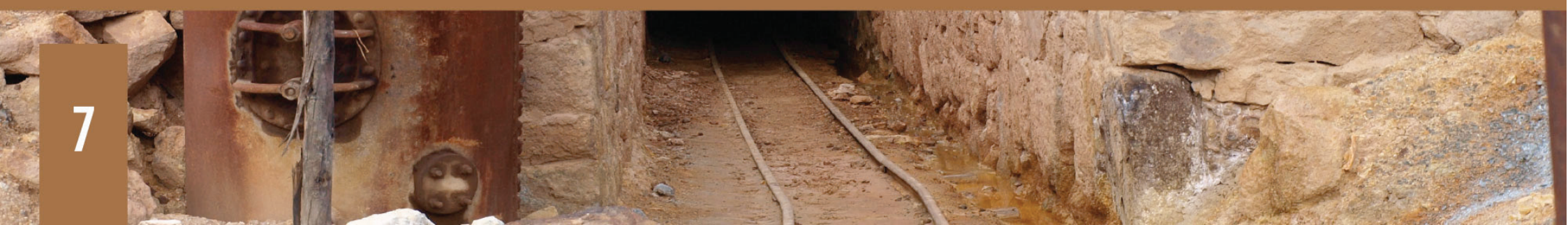



En la ciudad de Potosí entre 2012 y 2016 se registraron los siguientes precios promedio anuales de productos más importantes de la canasta.

POTOSÍ: PRECIOS PROMEDIO ANUALES, 2012 - 2016

PRODUCTO	CANTIDAD	UNIDAD DE MEDIDA	2012	2013	2014	2015	2016
Pan Corriente	1,00	Unidad	0,33	0,33	0,33	0,33	0,34
Chambergo	4,00	Unidades	18,27	19,55	20,65	20,67	20,69
Arroz (estaquilla)	0,50	Cuartilla	8,52	10,54	11,89	10,66	10,26
Carne de res con hueso (pulpa con hueso)	0,25	Kilo	7,01	7,06	7,15	7,33	7,39
Carne de pollo (entero)	1,00	Kilo	16,20	15,68	15,97	15,80	15,51
Leche pasteurizada	946,00	Mililitros	5,12	5,13	5,19	6,12	6,04
Queso criollo	1,00	Unidad	9,94	10,07	10,30	10,71	11,19
Aceite comestible	1,80	Litro	25,02	24,84	24,90	24,94	24,90
Plátano/banano/guineo	1,00	Unidad	0,56	0,56	0,57	0,60	0,60
Tomate (perita)	0,50	Cuartilla	6,68	7,66	6,80	7,02	7,23
Cebolla (entera)	1,00	Cuartilla	8,40	7,21	9,81	9,49	7,38
Zanahoria	0,50	Cuartilla	2,82	3,47	3,94	3,50	3,76
Papa (imilla)	1,00	Arroba	30,33	40,95	45,38	41,15	53,51
Azúcar granulada	1,00	Libra	3,00	2,99	2,99	2,93	2,95
Chamarra no de cuero (Hombre)	1,00	Unidad	146,68	149,97	152,55	164,04	179,70
Chompa (Mujer)	1,00	Unidad	60,60	63,05	65,16	64,97	65,87
Pantalón / jeans (Hombre)	1,00	Unidad	90,15	93,48	96,43	98,96	92,85
Calzados (Hombre)	1,00	Par	98,80	106,73	113,11	119,52	122,19
Detergente en polvo	180,00	Gramos	4,01	4,15	4,37	4,34	4,57
Servicio dental (obturación simple)	1,00	Servicio	28,49	30,32	31,44	34,49	37,90
Servicio de transporte en Minibús	1,00	Pasaje	1,28	1,30	1,40	1,50	1,50
Almuerzo consumido fuera del hogar	1,00	Unidad	10,93	11,48	11,85	11,99	11,94
Plato especial	1,00	Unidad	26,50	27,68	28,98	31,55	31,31
Hamburguesa	1,00	Unidad	7,08	7,19	7,64	8,43	8,69
Pollo preparado (broaster)	1,00	Unidad	12,74	13,43	14,27	14,71	14,92
Gaseosa consumida fuera del hogar	190,00	Mililitros	1,62	1,68	1,65	1,67	1,74
Champú (frasco)	1.000,00	Mililitros	15,16	15,02	14,19	13,87	14,07
Papel higiénico	2,00	Unidades	2,08	2,15	2,11	2,11	2,35

Fuente: Instituto Nacional de Estadística

AGROPECUARIA

POTOSÍ: SUPERFICIE POR GRUPO DE CULTIVOS, AÑO AGRÍCOLA 2015 - 2016^(p)
(En hectáreas)

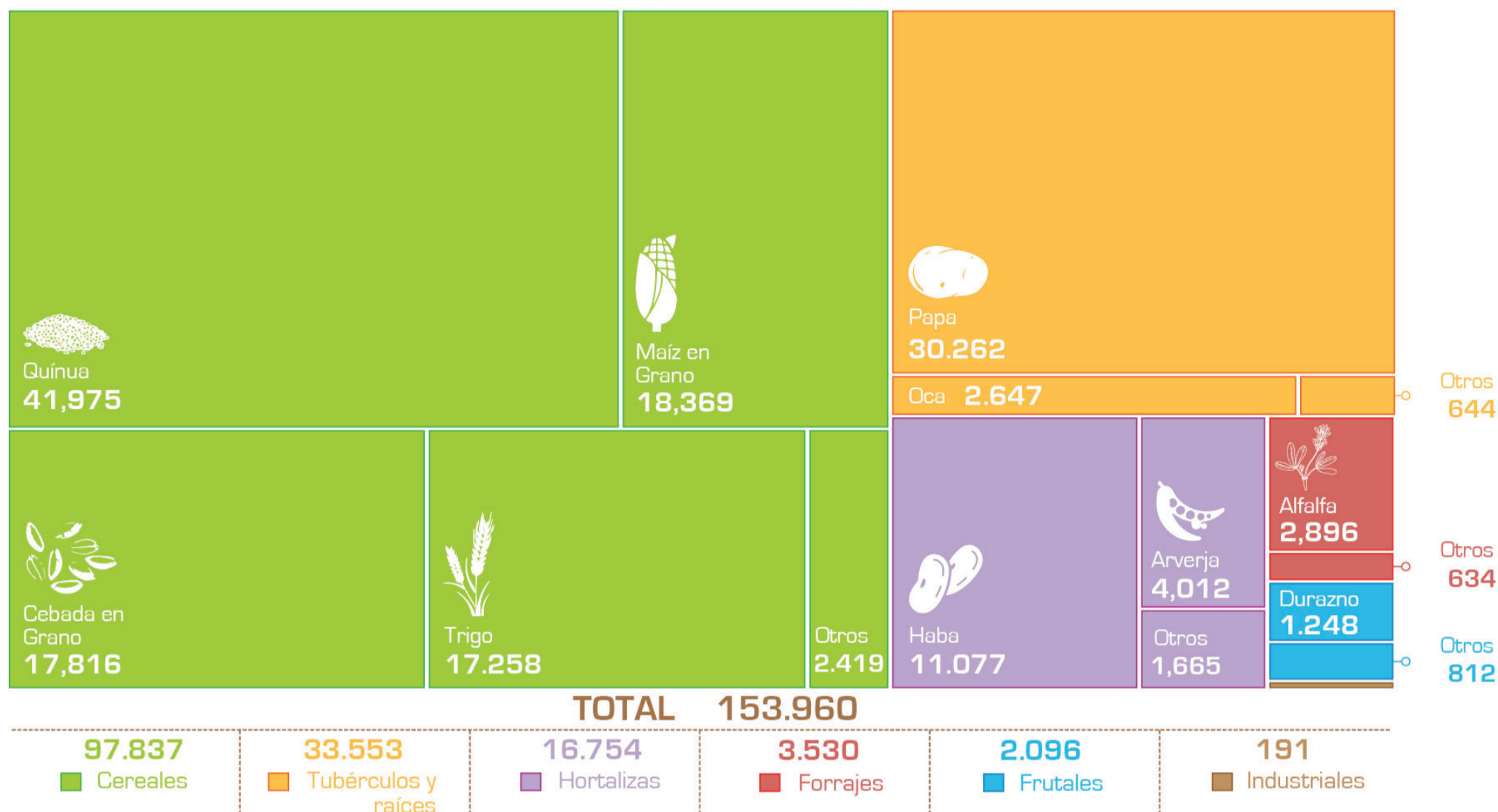

Fuente: Instituto Nacional de Estadística - Ministerio de Desarrollo Rural y Tierras
Encuesta Agropecuaria 2015
(p) Preliminar

El total de la superficie de cultivo de Potosí es de 153.960 ha, 63,5% corresponde a cereales, seguido de tubérculos y raíces con 21,8%.

POTOSÍ: NÚMERO DE CABEZAS DE GANADOS, SEGÚN ESPECIE, 2016^(p)

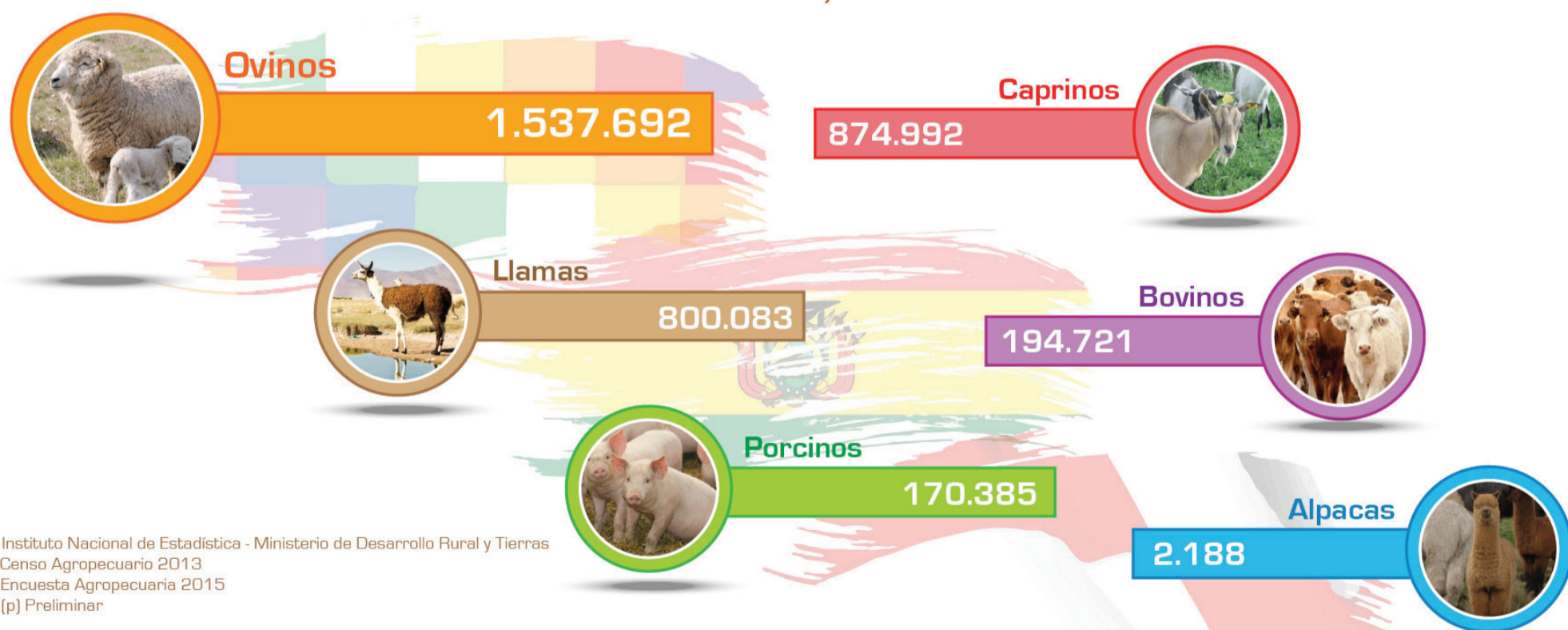

Fuente: Instituto Nacional de Estadística - Ministerio de Desarrollo Rural y Tierras
Censo Agropecuario 2013
Encuesta Agropecuaria 2015
(p) Preliminar

El mayor hato ganadero en el departamento de Potosí es el ovino con 1.537.692 cabezas, le sigue el caprino con 874.992 ejemplares.



La inversión pública en Potosí llegó a 2.714,4 millones de bolivianos, de los cuales 36,9% corresponde a inversión productiva, 34,3% a infraestructura, 27,3% al área social y 1,5% es destinado al área multisectorial.

POTOSÍ: EJECUCIÓN FINANCIERA DE INVERSIÓN PÚBLICA Y DISTRIBUCIÓN SECTORIAL, 2016
(En millones de bolivianos)

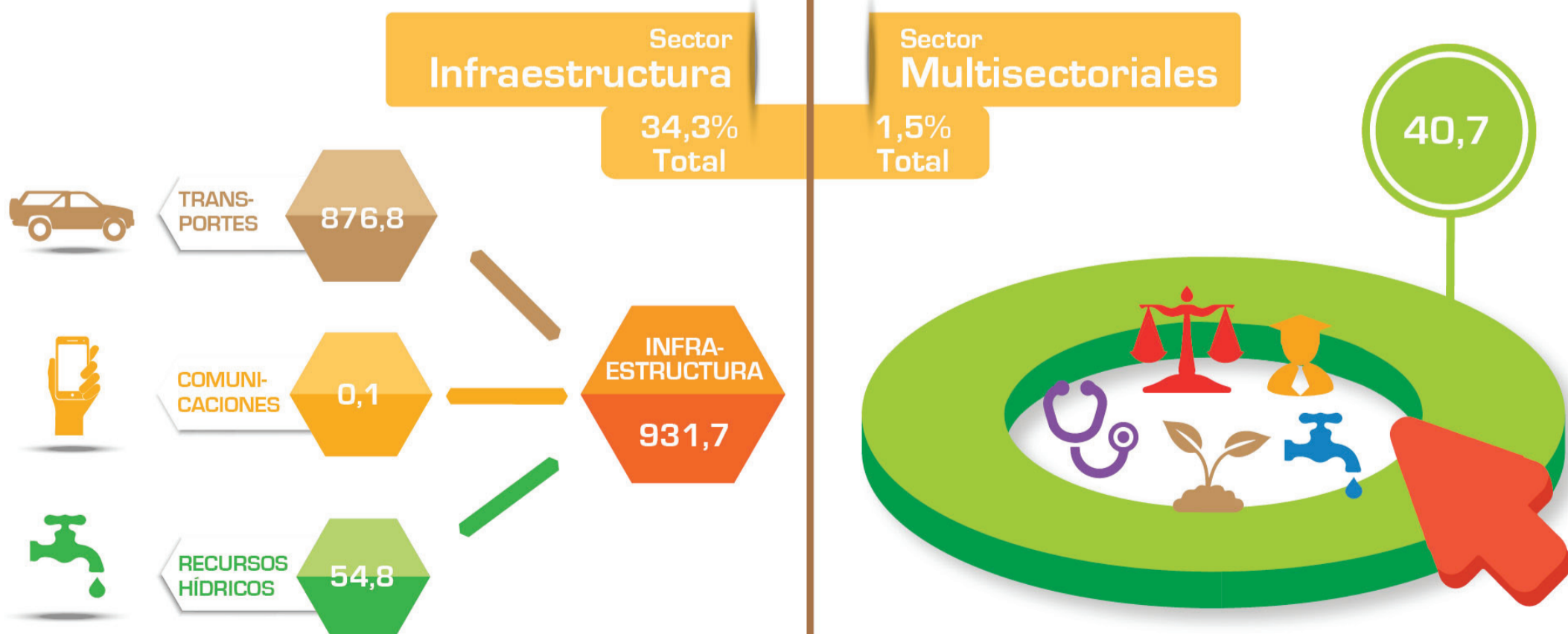
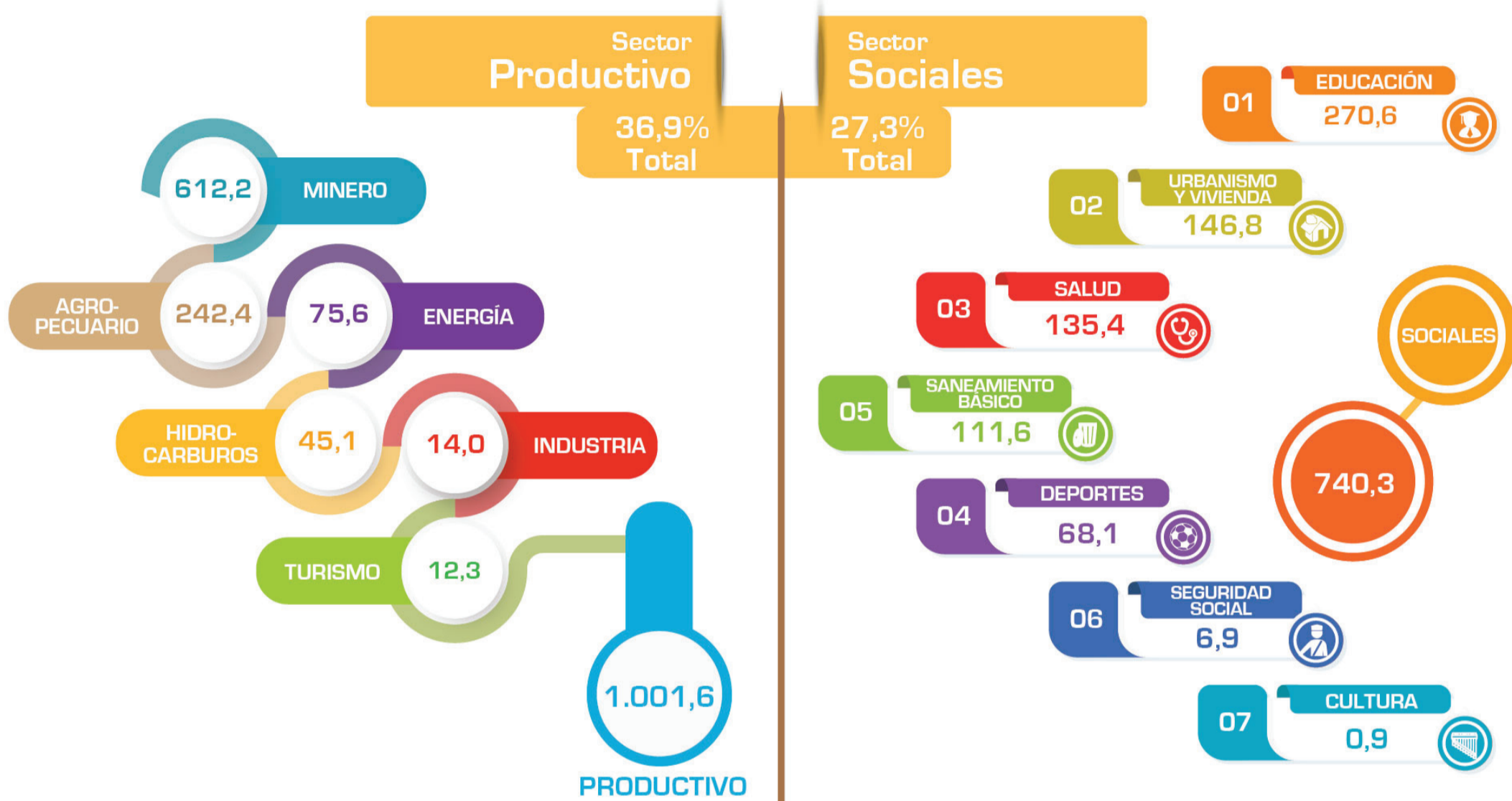

Fuente: Viceministerio de Inversión Pública y Financiamiento Externo

INVERSIÓN PÚBLICA

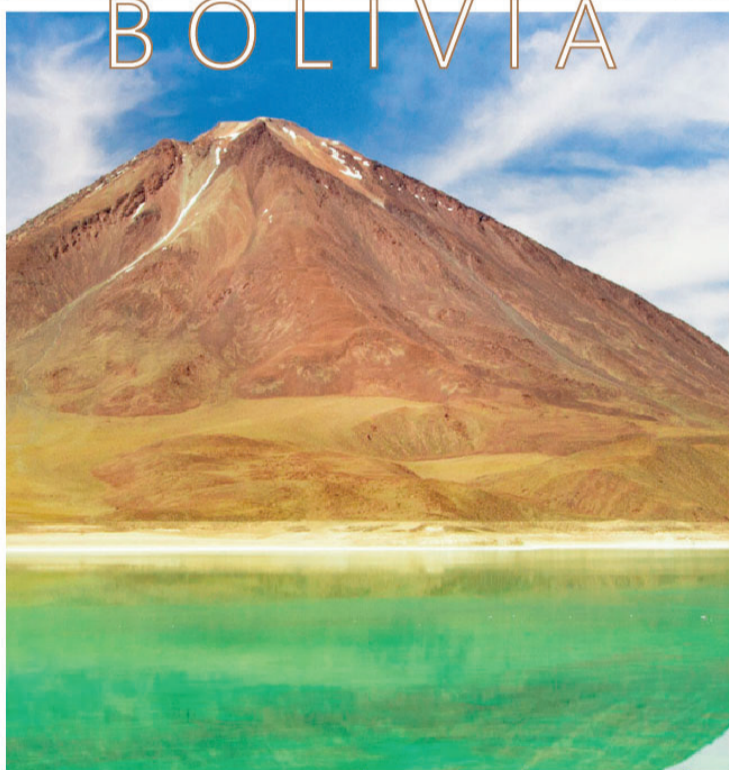

OFICINA NACIONAL

Avenida José Carrasco N° 1391

Telf.: (591-2) 2222333 · Fax: (591 - 2) 2222885 - 2222693

Casilla 6129 - ceninf@ine.gob.bo

La Paz - Bolivia

OFICINA POTOSÍ

Avenida El Maestro entre Avenida Villazón y Universitaria N° 354,

Telfs.: (591 - 2) 6227616 - (591 - 2) 6230590

Fax: (591- 2) 6122766

Correo: potosí@ine.gob.bo

Potosí - Bolivia