

P proyecciones
de población

S salud



Instituto Nacional de Estadística
ESTADO PLURINACIONAL DE BOLIVIA

Oruro

en cifras

Mes | **Febrero**
Año | **2020**

A agropecuaria

E exportaciones

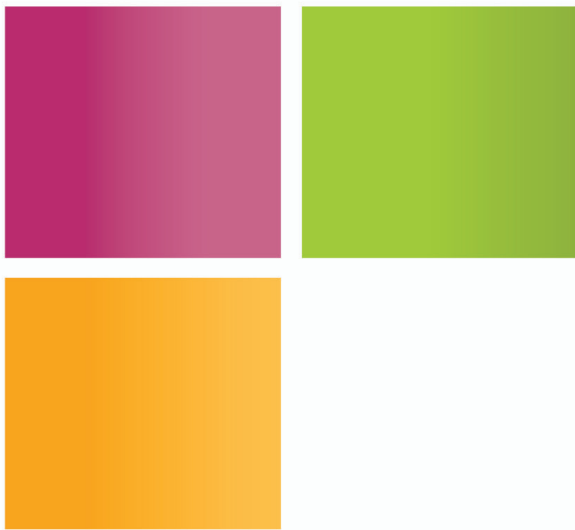

Boletín informativo producido y publicado por el Instituto Nacional de Estadística (INE), cada aniversario cívico, con indicadores estadísticos del departamento de Oruro.

©INE, 2020

Avenida José Carrasco N° 1391, zona Miraflores
Telf.: (591-2) 2222333 • Fax: (591-2)2222885

-  www.ine.gob.bo
-  @INE_Bolivia
-  ineboliviaoficial
-  ineboliviaoficial
-  ineboliviaoficial

La Paz - Bolivia

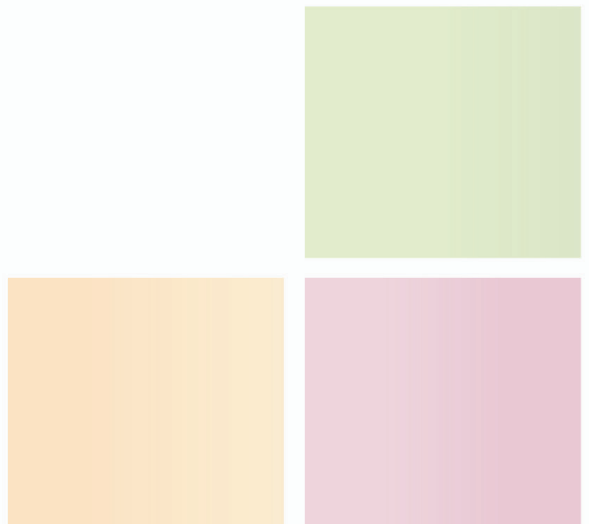

Oruro: Ciudad del Desarrollo y el Folclore

Oruro es mundialmente conocido por su majestuoso Carnaval, declarado como "Obra Maestra del Patrimonio Oral e Intangible de la Humanidad" por la UNESCO.

También, esta región cuenta con los siguientes atractivos turísticos: Parque Nacional Sajama, Salar de Coipasa, Volcán y Salar de Thunupa y Pinturas Rupestres de Cala Cala, entre otros.

La economía orureña gira entorno a la extracción y fundición de minerales y la producción de quinua y camélidos, además del turismo.



¿Cuáles son las fuentes de información del INE?

La producción estadística en Bolivia y Latinoamérica actualmente proviene de las siguientes fuentes:

Los Censos:

Recopilan información de la estructura poblacional, social y económica de todo un país en un periodo determinado.

Las Encuestas:

Recogen datos mediante la aplicación de un cuestionario a una muestra representativa de una población.

Los Registros Administrativos:

Son los datos producidos y recolectados por entidades públicas y privadas que, una vez procesados y validados por el INE, se convierten en registros estadísticos.



Monumento a la virgen del Socavón - Oruro

P

indicadores
proyecciones
de población

Según proyecciones a 2020, el departamento de Oruro cuenta con aproximadamente 551.100 habitantes: las mujeres alcanzan a 50,1% y los hombres a 49,9%.

Por área de residencia, 66,1% de la población está en el área urbana y 33,9% en el área rural. Asimismo, la población menor de 30 años alcanzó a 56,7%.

ORURO: POBLACIÓN⁽¹⁾ PROYECTADA POR SEXO, SEGÚN GRUPO QUINQUENAL DE EDAD, 2020

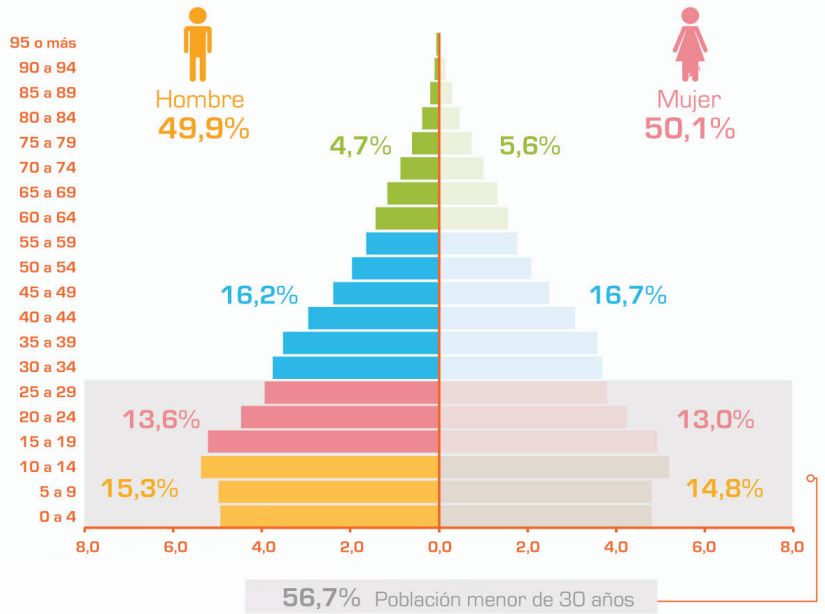

Total Población 551.100

Fuente: Instituto Nacional de Estadística - Revisión 2014
(¹) Estimaciones con redondeo a la centena.

ORURO: INDICADORES DEMOGRÁFICOS SEGÚN PROYECCIONES, 2020



Esperanza de Vida



Tasa Bruta de Mortalidad



Tasa Bruta de Natalidad



Tasa Global de Fecundidad



Fuente: Instituto Nacional de Estadística - Revisión 2014



Población orureña

En 2020, en el departamento de Oruro, la esperanza de vida al nacer alcanza a 77 años para las mujeres y 69 años para los varones. La Tasa Global de Fecundidad llega en promedio a 2,6 hijos por mujer durante su vida fértil y la Tasa Bruta de Natalidad es de 20 nacimientos por cada 1.000 habitantes en el mismo período.

ORURO: POBLACIÓN PROYECTADA POR MUNICIPIOS, 2020



Proyecciones en número de personas

- 1. 541 - 3.440
- 2. 3.441 - 8.500
- 3. 8.501 - 16.700
- 4. 16.701 - 31.300
- 5. 31.301 - 302.650

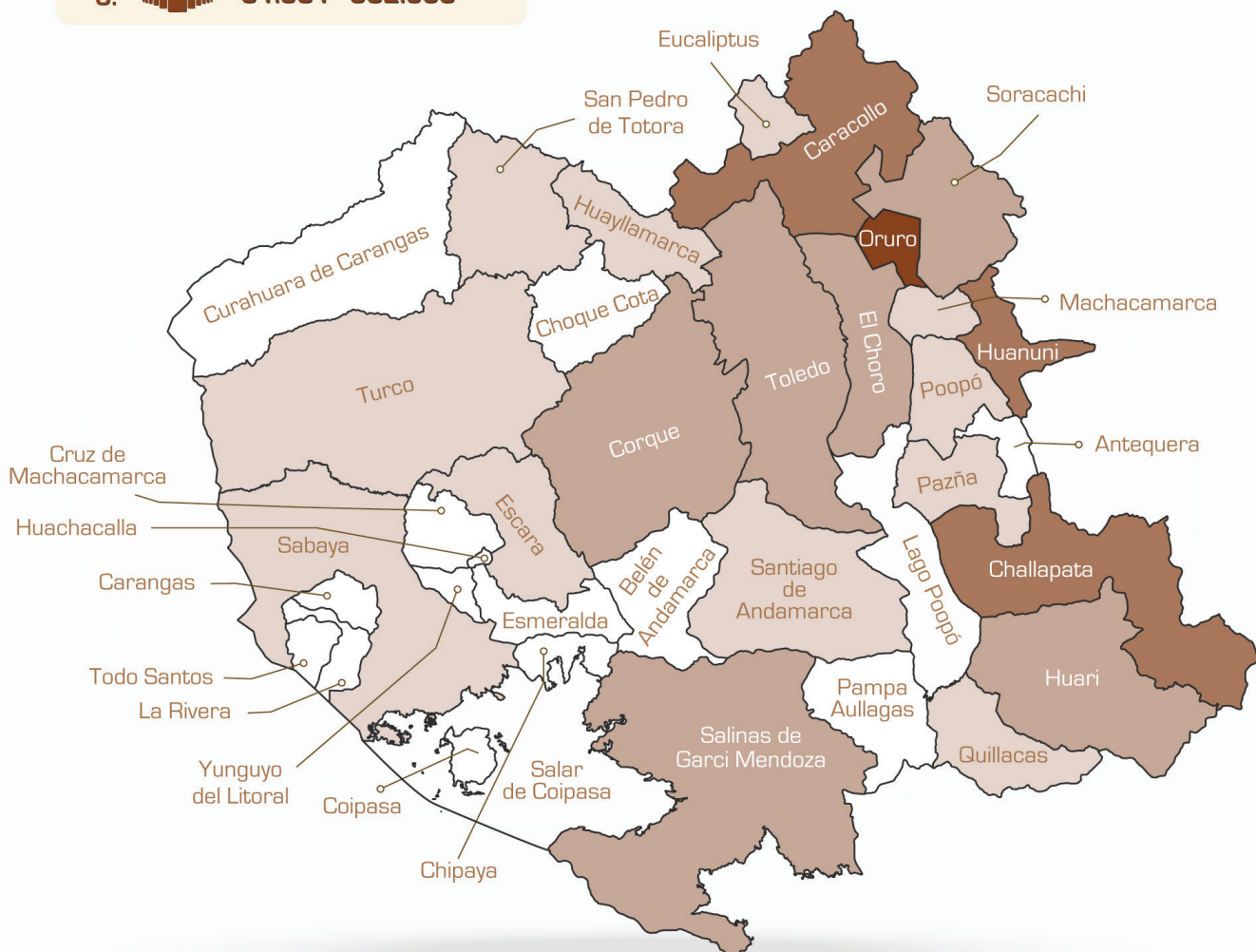

Fuente: Instituto Nacional de Estadística - Revisión 2014

Nota: El Decreto Ley N° 14100 establece en las funciones del INE; la Ley N° 339 de Delimitación de Unidades Territoriales del 31 de enero de 2013 y su decreto reglamentario [D.S. N° 1560 del 17 de abril de 2013] no asigna competencia alguna al INE en la delimitación o la demarcación interdepartamental o interprovincial de unidades territoriales, incluida la pertenencia de una comunidad, localidad, barrio, zona u otra área geográfica. El uso de la Cartografía es para fines operativos, estadísticos y temáticos.

Oruro, Challapata, Huanuni y Caracollo son los municipios de mayor concentración poblacional con el 70,0% de los habitantes del departamento de Oruro, en tanto que el restante 30,0% se distribuye en los otros municipios.



Población de Huanuni

A 2018, la población matriculada en los niveles inicial, primaria y secundaria en la educación pública y privada llegó a 138.419 personas: 51,4% hombres y 48,6% mujeres. La tasa de promoción alcanzó a 95,6% (matriculados que cumplieron con el requisito mínimo para un curso inmediatamente superior), la tasa de reprobados fue de 2,4% (los que no cumplieron con la nota mínima de aprobación) y la tasa de abandono de 2,0% (los que abandonaron la escuela o colegio). De la misma forma, según la Encuesta de Hogares de 2018, la tasa de asistencia llegó a 96,2%.

ORURO: TASA DE PROMOCIÓN, ABANDONO Y REPROBACIÓN EN EL SUBSISTEMA DE EDUCACIÓN REGULAR, 2018

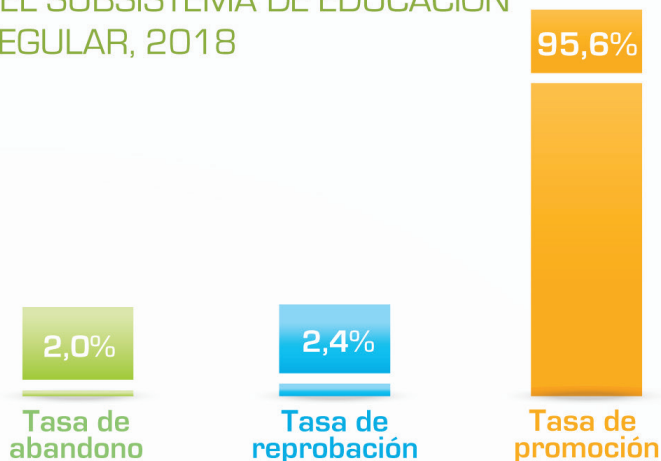
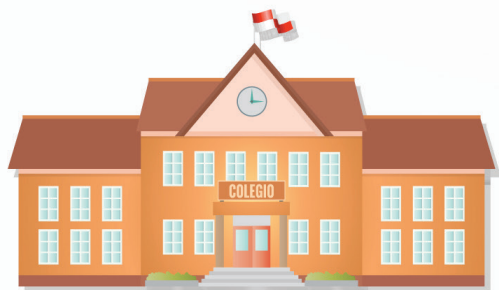
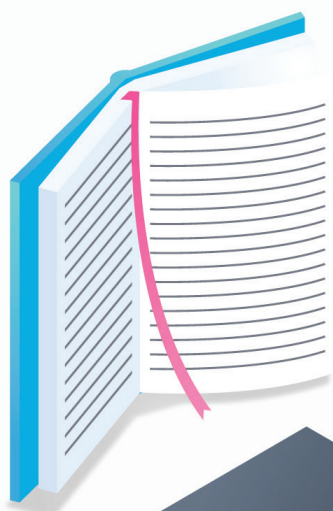

Fuente: Instituto Nacional de Estadística
Sistema de Información Educativa (SIE) - Ministerio de Educación

ORURO: NIVEL DE INSTRUCCIÓN MÁXIMO ALCANZADO DE LA POBLACIÓN DE 19 AÑOS O MÁS DE EDAD, 2018

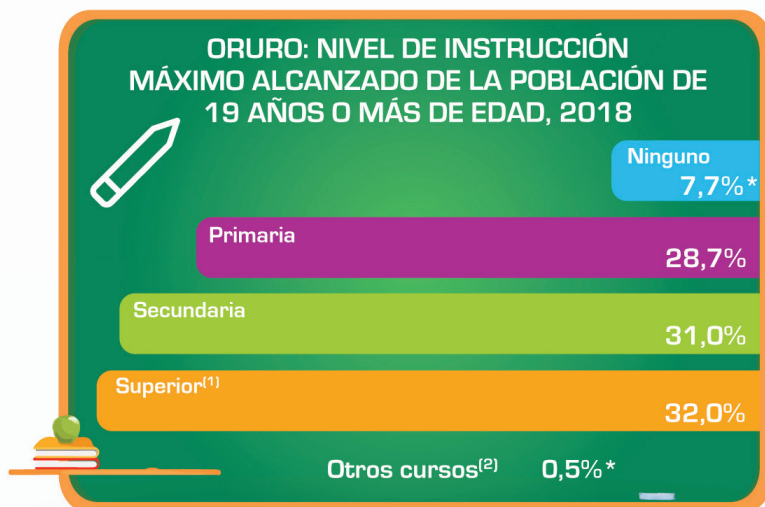

Fuente: Instituto Nacional de Estadística - Encuesta de Hogares 2018

⁽¹⁾ Comprende Universidad (Licenciatura y Postgrado), Diplomado, Maestría, Doctorado, Técnico (Medio y Superior), Colegio Militar y Academia de Policías.

⁽²⁾ Estudios técnicos, no se exige el cuarto grado de secundaria concluido, razón por la cual no se toma en cuenta como nivel superior.

* Coeficiente de variación superior al 20% emplearlo solo de forma referencial.

En 2018, la población de 19 años o más alcanzó a 9,6 años promedio de estudio. Así también, el 32,0% de esta población obtuvo un nivel de instrucción Superior y un 31,0% alcanzó la Secundaria.



Colegio Jesús de Nazareth - Oruro

ORURO: POBLACIÓN FEMENINA DE 13 A 50 AÑOS, SEGÚN LUGAR DE ATENCIÓN DEL ÚLTIMO PARTO, 2018



Fuente: Instituto Nacional de Estadística – Encuesta de Hogares 2018

* Coeficiente de variación superior al 20%, emplearlo solo de forma referencial.

ORURO: ESTABLECIMIENTOS DE SALUD POR TIPO DE ESTABLECIMIENTO, 2018

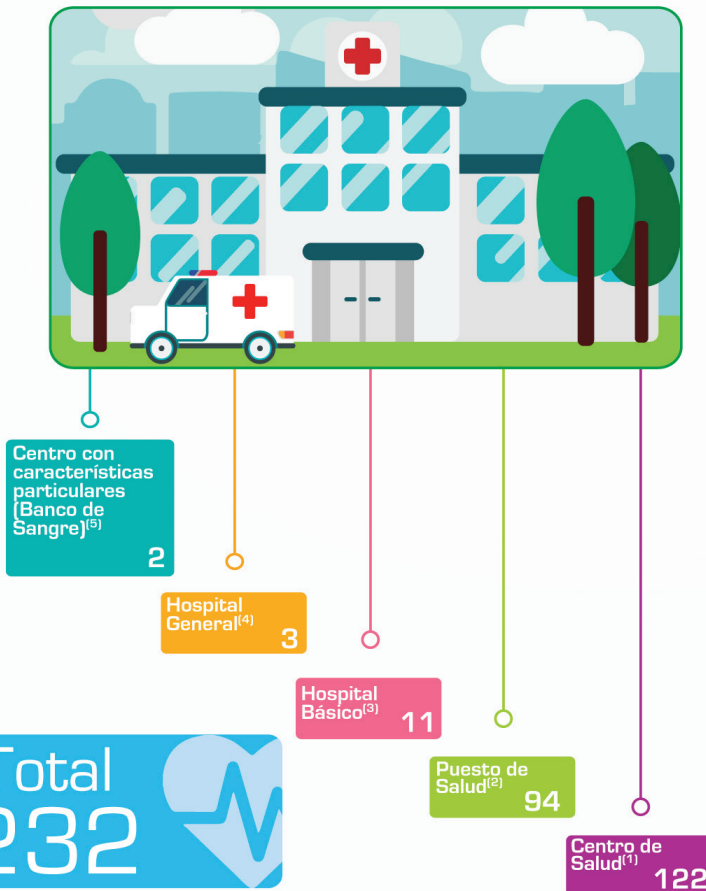

Según la Encuesta de Hogares 2018, el 84,3% de mujeres entre 13 y 50 años de edad atendieron su último parto en establecimientos de salud. Asimismo, el 84,3% fueron atendidas por personal capacitado (médico, enfermera o auxiliar de enfermería).

A 2018, el departamento de Oruro registró 232 establecimientos de salud, de los cuales 122 corresponden a Centros de Salud y 94 a Puestos de Salud. Además, el número de camas en todos los establecimientos llegó a 866.

Fuente: Instituto Nacional de Estadística – Ministerio de Salud

- ⁽¹⁾ Establecimiento de salud que brinda servicios y atención básica basada en la atención primaria y urgente.
- ⁽²⁾ Establecimiento con atención integral de baja complejidad que cuenta con infraestructura y equipamiento básico.
- ⁽³⁾ Establecimiento que cuenta con cinco especialidades básicas: Ginecología y Obstetricia, Pediatría, Cirugía, Medicina Interna y Anestesiología.
- ⁽⁴⁾ Establecimiento de tercer nivel, cuenta con mayor capacidad resolutoria de la red de servicios brinda atención ambulatoria, emergencia y hospitalización. Cuenta con todas las especialidades (Medicina, Cirugía, Obstetricia, Ginecología, Pediatría, Nutrición, Farmacia, etc. Además, cuentan con laboratorio).
- ⁽⁵⁾ Establecimiento donde se almacena y procesa sangre y componentes sanguíneos.





ORURO: HOGARES SEGÚN MATERIAL DE CONSTRUCCIÓN MÁS UTILIZADO EN PAREDES, TECHOS Y PISOS EN LA VIVIENDA, 2018 (En porcentaje)

La Encuesta de Hogares 2018 señala que el **68,0%** de los hogares en el departamento de Oruro tiene viviendas propias, el 13,8% cedidas por parentesco, 8,8% alquiladas, y 9,4% otro tipo de tenencia.

El principal material de construcción en paredes es el **Adobe o Tapial**, utilizado por el **59,0%** de los hogares; en techos, el 79,0% emplea Calamina o Plancha; y en pisos, el 29,4% usa Cemento como el material más importante.

Por disponibilidad de servicios básicos, el **87,9%** tiene energía eléctrica, el 52,1% cuenta con agua por cañería y 47,0% con alcantarillado. Asimismo, el gas licuado (en garrafa) y el gas natural son los combustibles más utilizados para cocinar en 79,1% de los hogares.



Viviendas - San Pedro de Totora Oruro

Fuente: Instituto Nacional de Estadística - Encuesta de Hogares 2018

⁽¹⁾ Incluye Teja (cemento/arcilla/fibrocemento) y Losa de hormigón armado.

⁽²⁾ Incluye Machihembre, Parquet, Tablón de madera, Ladrillo, Piedra u otros.

Según resultados de la Encuesta Continua de Empleo (ECE) al tercer trimestre de 2019. La Población Económicamente Activa llegó a 159.470 personas aproximadamente en el área urbana del departamento de Oruro, observándose una tasa de desocupación de 5,1%.

ORURO - URBANA: POBLACIÓN SEGÚN CONDICIÓN DE ACTIVIDAD, 3T-2019^(p)

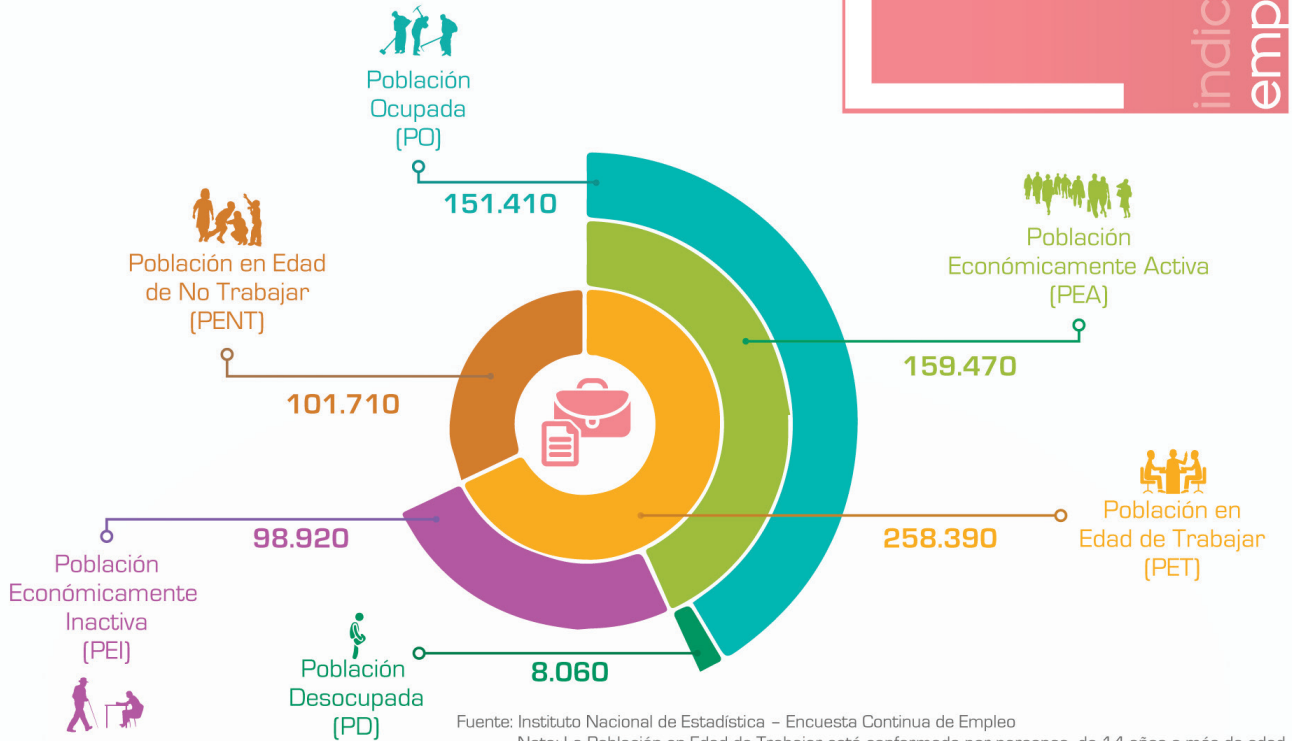

Fuente: Instituto Nacional de Estadística - Encuesta Continua de Empleo

Nota: La Población en Edad de Trabajar está conformada por personas de 14 años o más de edad.

(p) Preliminar

ORURO - URBANA: POBLACIÓN OCUPADA POR ACTIVIDAD ECONÓMICA, 3T-2019^(p) (En porcentaje)



Fuente: Instituto Nacional de Estadística - Encuesta Continua de Empleo

Nota: La Población en Edad de Trabajar está conformada por personas de 14 años o más de edad

⁽¹⁾ Otras ramas de actividad incluye: Agricultura, Ganadería, Caza, Pesca y Silvicultura; Explotación de Minas y Canteras; Suministro de Electricidad, Gas, Vapor y Aire Acondicionado; Suministro de Agua; Evacuación de Aguas Residuales; Gestión de Desechos; Informaciones y Comunicaciones; Intermediación Financiera y Seguros, Actividades inmobiliarias; Servicios Profesionales y Técnicos; Actividades de Servicios Administrativos y de Apoyo; Servicios de Salud y Asistencia Social; Actividades Artísticas, Entretenimiento y Recreativas; Otras actividades de servicios; Actividades de Hogares Privados; Servicio de Organismos Extraterritoriales.

(p) Preliminar

Del total de la población ocupada, el 24,9% tiene como principal ocupación el Comercio y el 13,5% la Industria Manufacturera.



Feria del Socavón - Oruro



ORURO: CRECIMIENTO Y PARTICIPACIÓN DEL PRODUCTO INTERNO BRUTO, SEGÚN ACTIVIDAD ECONÓMICA, 2018^(p) (En porcentaje)

ACTIVIDAD ECONÓMICA	Crecimiento ⁽¹⁾	Participación ⁽²⁾
PRODUCTO INTERNO BRUTO (a precios de mercado)	1,53	100,00
Derechos s/Importaciones, IVA nd, IT y otros Impuestos Indirectos	1,19	6,29
PRODUCTO INTERNO BRUTO (a precios básicos)	1,55	93,71
1. Agricultura, Silvicultura, Caza y Pesca	4,01	4,60
2. Extracción de Minas y Canteras	(1,56)	27,16
3. Industrias Manufactureras	(3,96)	6,22
4. Electricidad, Gas y Agua	4,05	2,38
5. Construcción	7,61	4,52
6. Comercio	(0,83)	6,54
7. Transporte, Almacenamiento y Comunicaciones	1,72	10,95
8. Establecimientos Financieros, Seguros, Bienes Inmuebles y Servicios Prestados a las Empresas	4,07	6,20
9. Servicios Comunales, Sociales, Personales y Domésticos	1,16	3,00
10. Restaurantes y Hoteles	3,34	3,14
11. Servicios de la Administración Pública	6,90	20,34
Servicios Bancarios Imputados	7,59	(1,34)

El producto Interno Bruto (PIB) es un indicador estadístico que mide el valor total de los bienes y servicios finales producidos dentro los límites geográficos de una economía en un período determinado.

Para el período 2018 el **PIB del departamento de Oruro llegó a 2.070 millones de dólares.**

La actividad económica de Construcción registró el mayor crecimiento (7,61%) y la actividad de Extracción de Minas y Canteras, registró la mayor participación (27,16%).

El PIB Per cápita es un indicador que refleja el PIB nominal de un país o departamento dividido entre el número de sus habitantes en un determinado tiempo, generalmente un año. **En 2018 el PIB Per cápita de Oruro alcanzó a 3.849 dólares estadounidenses por persona.**

PIB NOMINAL
2.071 millones de dólares

Fuente: Instituto Nacional de Estadística

⁽¹⁾ La Tasa de Crecimiento es la relación de cambio de una variable en dos momentos en el tiempo en términos porcentuales.

⁽²⁾ La Tasa de Participación es la proporción del valor nominal de una actividad respecto al total medidos en un período determinado.

(p) Preliminar

ORURO: PRODUCTO INTERNO BRUTO PER CÁPITA, 2006 - 2018 (En dólares estadounidenses)

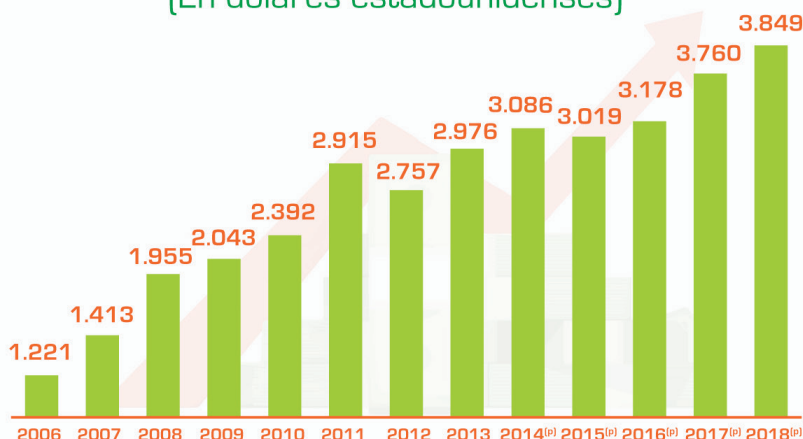

Fuente: Instituto Nacional de Estadística
(p) Preliminar



Mineral de Zinc - Oruro

ORURO: SUPERFICIE SEGÚN GRUPO DE CULTIVO,
AÑO AGRÍCOLA 2018 - 2019^(p)
 (En hectáreas)



Frutales
 18 ha
 0,02%

Total 119.227 ha

Fuente: Instituto Nacional de Estadística - Ministerio de Desarrollo Rural y Tierras
 (p) Preliminar

En el año agrícola 2018-2019 se estimó un total de 119.227 hectáreas cultivadas; el 53,5% de esta superficie se utilizó para la plantación de Cereales, en especial quinua; y un 28,8% fue empleado para cultivar Forrajes, principalmente alfalfa.

En 2019, el mayor hato ganadero en Oruro fue ovino, que alcanzó 1.440.957 cabezas, seguido de llamas con 1.020.929 ejemplares.

Por otra parte, la producción de carne bovina registró 5.692 toneladas.

ORURO: NÚMERO DE CABEZAS DE GANADO
POR ESPECIE, 2019^(p)
 (En hectáreas)

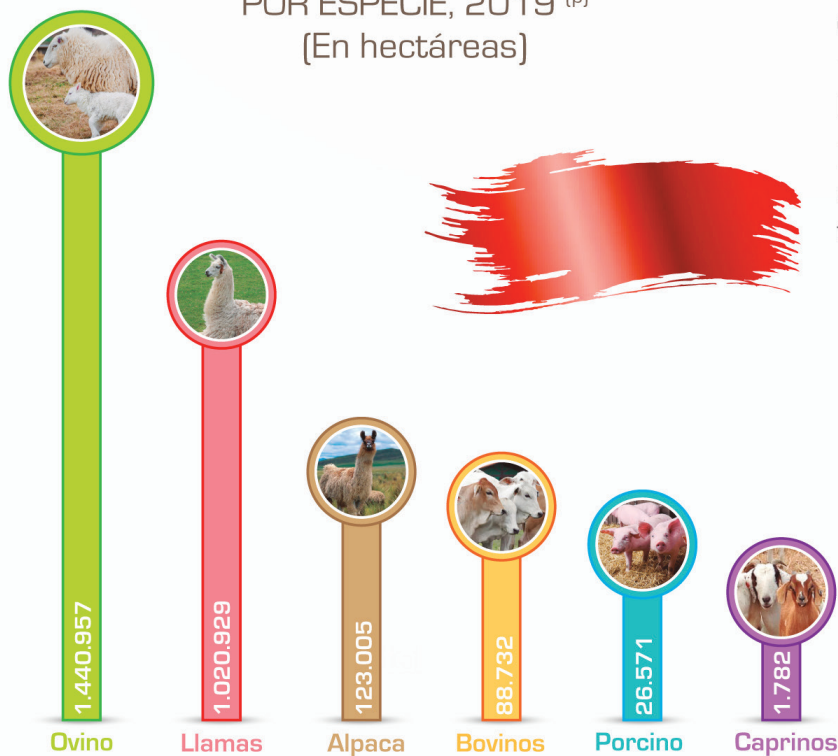

Fuente: Instituto Nacional de Estadística - Ministerio de Desarrollo Rural y Tierras
 (p) Preliminar



Producción de Quinua - Oruro

ORURO: EXPORTACIONES⁽¹⁾ SEGÚN PRINCIPALES PAÍSES DE DESTINO, 2019^(p)

(En millones de dólares estadounidenses)

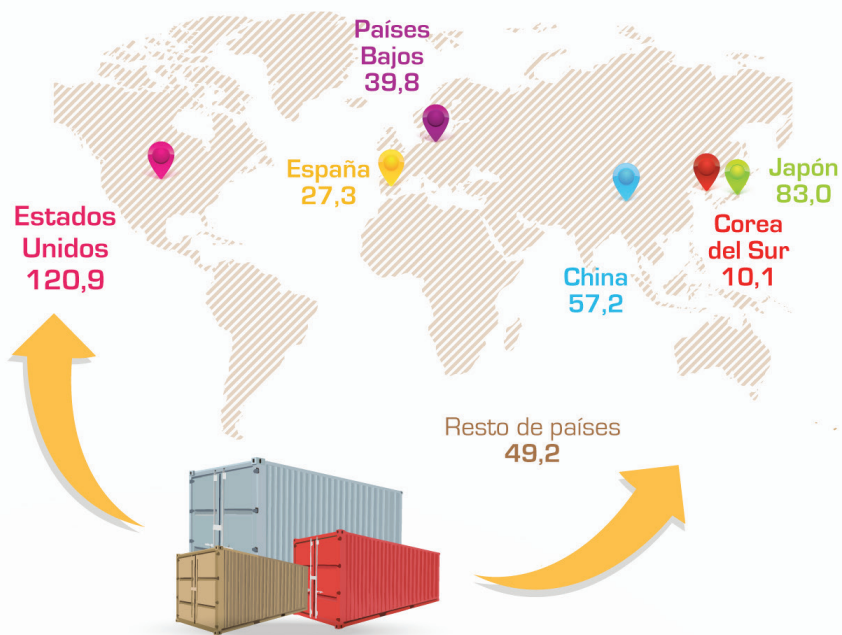

En 2019, el total de las exportaciones del departamento de Oruro alcanzó a 387,5 millones de dólares estadounidenses. Estados Unidos y Japón se constituyen en los principales destinos de las exportaciones.

Los principales productos exportados fueron el Estaño Metálico por un valor de 154,7 millones de dólares estadounidenses, seguido de Mineral de Zinc con 84,7 millones.

Total de exportaciones

387,5 millones de dólares



Fuente: Instituto Nacional de Estadística
⁽¹⁾ Corresponde a exportación de productos de origen nacional, no incluye reexportaciones ni efectos personales.
^(p) Preliminar

ORURO: EXPORTACIONES⁽¹⁾ SEGÚN PRINCIPALES PRODUCTOS, 2019^(p)

(En millones de dólares estadounidenses)

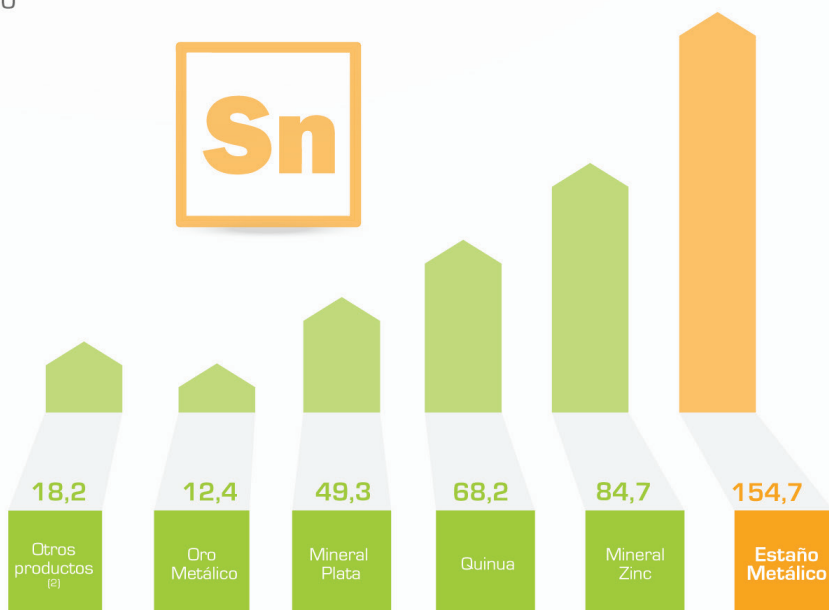

Fuente: Instituto Nacional de Estadística
⁽¹⁾ Corresponde a exportaciones de productos de origen nacional, no incluye reexportaciones ni efectos personales.
⁽²⁾ Incluye Mineral de Plomo, Cobre Refinado Cátodos y otros productos.
^(p) Preliminar



Mineral de Estaño - Potosí

ORURO: PRODUCCIÓN DE MINERALES, 2018^(p) (En kilogramos)

MINERAL	TOTAL
Zinc	31.318.209
Estaño	7.989.491
Plomo	5.411.725
Cobre	449.116
Antimonio	354.791
Plata	97.994
Wólfram	297
Oro	102

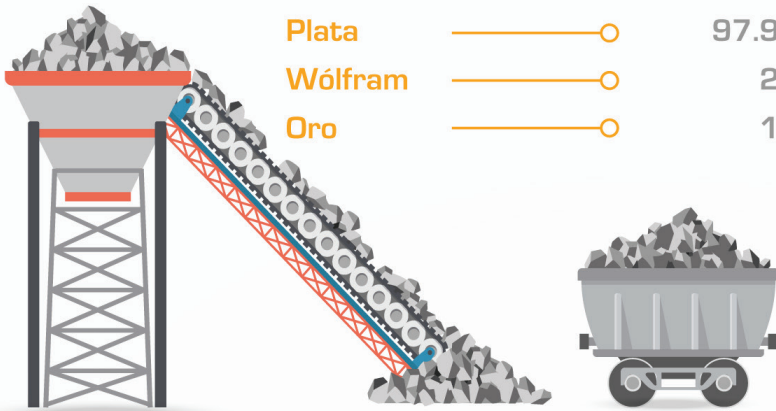

Fuente: Instituto Nacional de Estadística - Viceministerio de Política Minera, Regulación y Fiscalización
(p) Preliminar

En 2018 el departamento de Oruro registró una producción de 31.318.209 kilos de Zinc y 7.989.491 de Estaño.

ORURO: PRODUCCION Y VENTAS DE CEMENTO, 2019^(p) (En toneladas)

Por otro lado en 2019 en el departamento se produjo 134.492 toneladas de cemento.

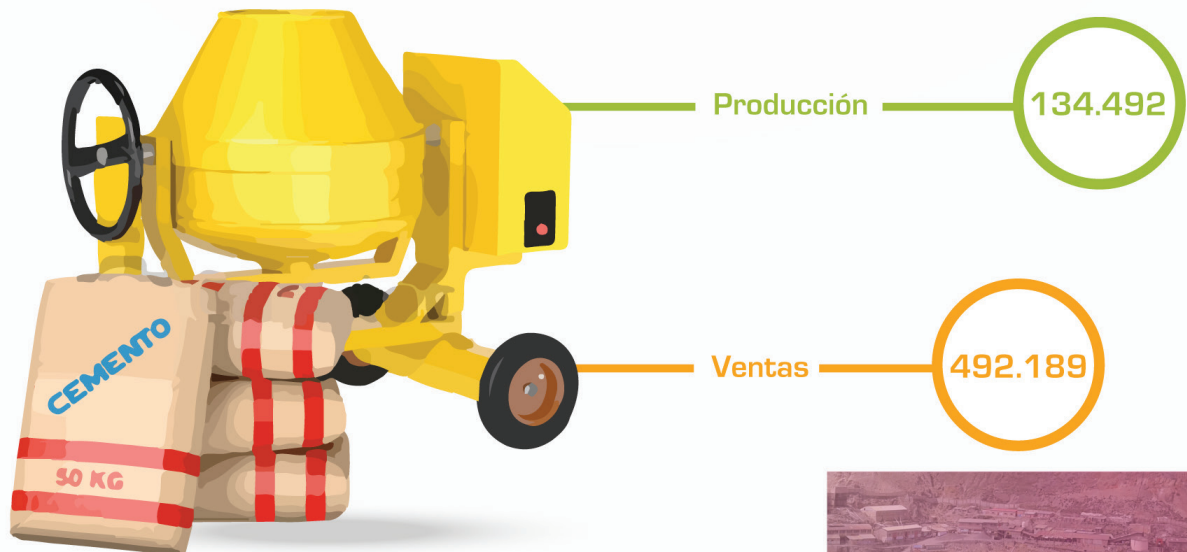

Fuente: Instituto Nacional de Estadística
(p) Preliminar



Centro Minero Huanuni - Oruro

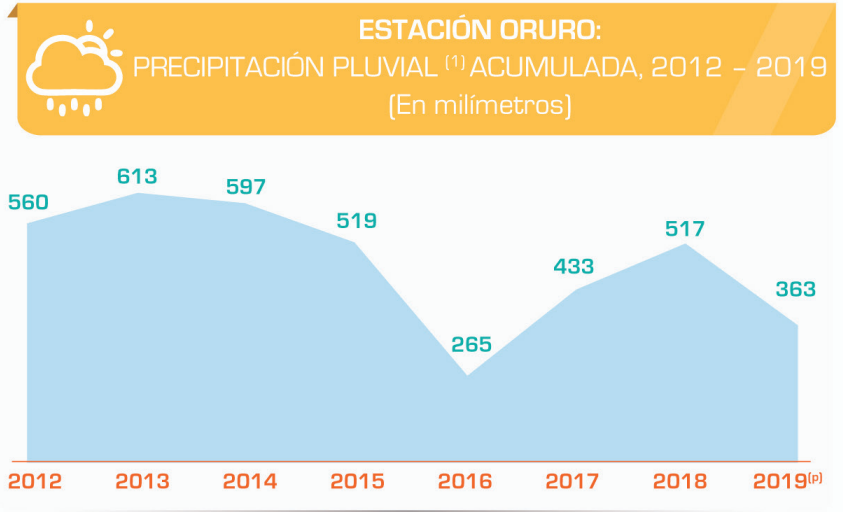

Fuente: Instituto Nacional de Estadística
⁽¹⁾ Un milímetro de precipitación equivale a un litro por metro cuadrado.
^(p) Preliminar

La precipitación pluvial acumulada de la ciudad de Oruro en 2019 fue de 363 milímetros. El mes que registró mayor precipitación fue febrero con 92 milímetros.

En 2018, la temperatura promedio del ambiente en la ciudad de Oruro fue de 10,3°C. Así también, en promedio la máxima temperatura fue de 22,0°C y se registró en el mes de diciembre, en tanto que la mínima fue de -6,3°C que se presentó en junio.

ESTACIÓN ORURO: TEMPERATURA PROMEDIO DEL AMBIENTE, 2019^(p)

(En grados centígrados)

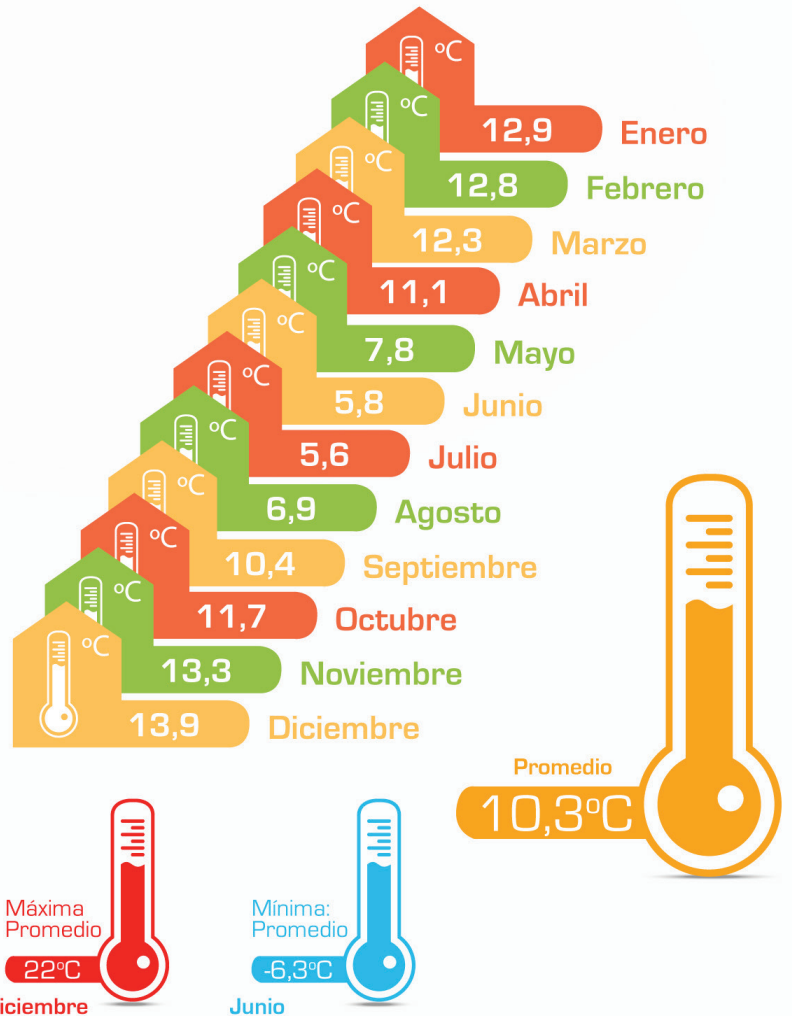

Fuente: Instituto Nacional de Estadística
^(p) Preliminar

**ORURO: PRECIOS PROMEDIO ANUAL DE LOS PRODUCTOS
MÁS IMPORTANTES DE LA CANASTA DEL IPC, 2019**
(En bolivianos)

PRODUCTO	CANTIDAD	Precio Promedio (En Bs)
Pan corriente (khasi)	1 unidad	0,40
Arroz de primera	1 kilo	9,15
Fideo corto	1 kilo	8,01
Carne de res pulpa corriente	1 kilo	28,32
Carne de pollo entero	1 kilo	14,44
Leche pasteurizada	946 mililitros	5,90
Aceite de girasol	1 litro	8,84
Plátano/banano	1 unidad	0,50
Tomate tipo perita/llocallito/ovalado	1 kilo	7,72
Papa imilla	1 cuartilla	11,82
Azúcar granulada blanca	1 kilo	5,40
Pantalones jeans (Hombre/Mujer)	1 unidad	138,23
Chamarra (Hombre/Mujer)	1 unidad	203,03
Calzado de cuero (Hombre/Mujer)	1 par	233,86
Detergente en polvo	200 gramos	4,61
Almuerzo	1 unidad	11,15
Plato extra/especial	1 unidad	12,91
Pollo broaster	1 unidad	13,03
Rellenos	1 unidad	3,32
Corte de cabello y/o peinado	1 servicio	16,44
Champú en frasco	340 mililitros	18,10
Papel higiénico	20 unidades	32,41

Fuente: Instituto Nacional de Estadística



El Índice de Precios al Consumidor (IPC) es un indicador que mide la variación de precios de un conjunto de bienes y servicios representativos del consumo de los hogares.

El IPC en Oruro registró una variación porcentual acumulada positiva de 1,30% durante el 2019. La división con mayor variación positiva en este período fue Alimentos y Bebidas No Alcohólicas con 2,73%.



Mercado Bolívar - Oruro

info@ine.gob.bo



@INE_Bolivia



OFICINA CENTRAL
LA PAZ
Avenida José Carrasco
N° 1391 - Miraflores
Tel.: (591-2) 2222333,
Fax (591-2) 2222885
www.ine.gob.bo

ineboliviaoficial



ine

BOLIVIA

OFICINA
DEPARTAMENTAL
ORURO

Calle Junín, N° 1032,
entre calles Petot y
Camacho

Tels.: (591-2) 5250117
5253342



ineboliviaoficial



INEBoliviaOficial