

P
proyecciones
de población

S
salud



Instituto Nacional de Estadística
ESTADO PLURINACIONAL DE BOLIVIA

Potosí

en cifras

IPC
índice de
precios al
consumidor

V
vivienda

A
agropecuario

Boletín informativo producido por el Instituto Nacional de Estadística (INE), que se publica cada aniversario cívico y contiene indicadores estadísticos del departamento de Potosí.

Potosí, riqueza inagotable

Un 10 de noviembre de 1810 los vecinos de la ciudad de Potosí depusieron al gobierno colonialista español, por lo que esta fecha es reconocida como su efeméride departamental. Con su célebre Cerro Rico y sus ingentes recursos naturales, la minería fue y continúa siendo la principal actividad económica de este departamento, más aún con la futura explotación de las reservas de litio existentes en el Salar de Uyuni, consideradas las mayores del planeta. Pero Potosí es, además, sinónimo de turismo, por sus diversos y magníficos atractivos históricos, folklóricos, gastronómicos y naturales situados en las diferentes latitudes de su territorio.



Paseo peatonal Boulevard - Potosí



Encuesta de Hogares 2017

El INE, con el propósito de crear cultura estadística mediante la difusión de información oportuna y de calidad, presenta datos generados a través de encuestas y censos, que constituyen un aporte importante para los departamentos que conforman el Estado Plurinacional de Bolivia.

Una de ellas es la Encuesta de Hogares (EH), que tiene como objetivo suministrar información a partir de la recopilación de datos socioeconómicos y demográficos que permiten generar indicadores sobre la evolución de la pobreza, el bienestar y las condiciones de vida de la población boliviana.



POTOSÍ: CRECIMIENTO Y PARTICIPACIÓN DEL PRODUCTO INTERNO BRUTO, SEGÚN ACTIVIDAD ECONÓMICA, 2017^(p)

ACTIVIDAD ECONÓMICA	En porcentaje	
	Crecimiento ^(q)	Participación ^(r)
PRODUCTO INTERNO BRUTO (a precios de mercado)	1,28	100,00
Derechos s/Importaciones, IVA no deducible, Impuestos a las Transferencias y otros Impuestos Indirectos	1,33	2,98
PRODUCTO INTERNO BRUTO (a precios básicos)	1,27	97,02
1. Agricultura, Silvicultura, Caza y Pesca	4,22	9,57
2. Extracción de Minas y Canteras	(2,27)	40,51
3. Industrias Manufactureras	2,12	2,05
4. Electricidad, Gas y Agua	4,92	0,98
5. Construcción	4,94	4,25
6. Comercio	(0,86)	7,92
7. Transporte, Almacenamiento y Comunicaciones	2,61	7,00
8. Establecimientos Financieros, Seguros, Bienes Inmuebles y Servicios Prestados a las Empresas	3,79	5,36
9. Servicios Comunales, Sociales, Personales y Domésticos	3,74	1,89
10. Restaurantes y Hoteles	4,18	1,73
11. Servicios de la Administración Pública	5,10	16,92
Servicios Bancarios Imputados	5,67	(1,16)

PIB NOMINAL
2.485
millones de dólares

POTOSÍ: PRODUCTO INTERNO BRUTO PER CÁPITA 2005 - 2017 (En dólares estadounidenses)

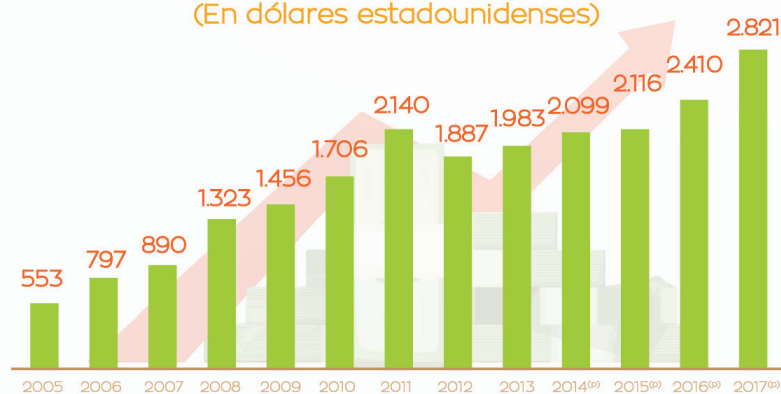

Fuente: Instituto Nacional de Estadística

(p) Preliminar

^(q) La Tasa de Crecimiento es la relación de cambio de una variable en dos momentos en el tiempo en términos porcentuales.

^(r) La Tasa de Participación es la proporción del valor nominal de una actividad respecto al total medidos en un periodo determinado.

El PIB per cápita es un indicador que refleja el PIB nominal de un país o departamento dividido entre el número de sus habitantes en un determinado tiempo, generalmente un año. En 2017, el PIB per cápita de Potosí alcanzó a 2.821 dólares estadounidenses.



El Producto Interno Bruto (PIB) es un indicador estadístico que mide el valor total de los bienes y servicios finales producidos dentro de los límites geográficos de una economía en un periodo determinado.

Para el 2017, el PIB del departamento de Potosí llegó a 2.485 millones de dólares.

Las actividades económicas de Servicios de la Administración Pública y la Construcción registraron los mayores crecimientos, y la actividad de Extracción de Minas y Canteras registró la mayor participación.



P

indicadores
proyecciones
de población

Según proyecciones a 2018, el departamento de Potosí cuenta con **aproximadamente 887.000 habitantes**, de los cuales 50,3% son hombres y 49,7% mujeres. Por área de residencia, el 42,3% de la población está en el área urbana y el 57,7% en el área rural.

POTOSÍ: POBLACIÓN PROYECTADA POR SEXO, SEGÚN GRUPO QUINQUENAL DE EDAD, 2018

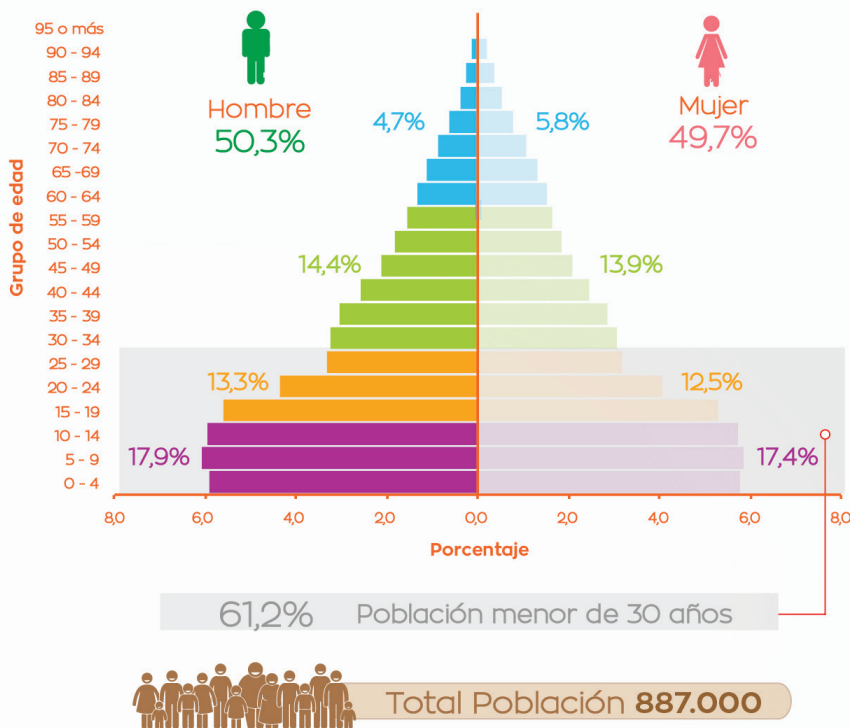

Para el año 2025, Potosí incrementará su población a cerca de **938.000 habitantes**.

A 2018 la **esperanza de vida al nacer** aumenta a 75 años para las mujeres y a 66 años para los hombres. La **Tasa Global de Fecundidad** alcanza en promedio a 3,5 hijos por mujer durante su vida fértil y la **Tasa Bruta de Natalidad** es de 24 nacimientos por cada 1.000 habitantes al presente año.

POTOSÍ: INDICADORES DEMOGRÁFICOS, SEGÚN ESTIMACIONES Y PROYECCIONES DE POBLACIÓN 2018



Fuente: Instituto Nacional de Estadística - Revisión 2014

POTOSÍ: POBLACIÓN FEMENINA, SEGÚN LUGAR DE ATENCIÓN DEL ÚLTIMO PARTO, 2017

■ Domicilio
15,3%*

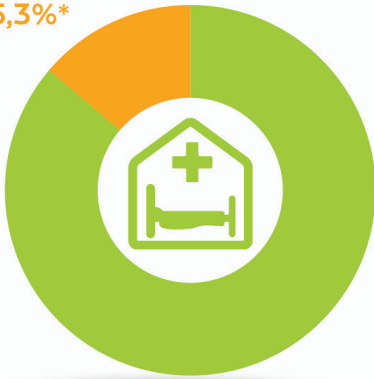

■ Establecimientos de salud
84,7%

POTOSÍ: CENTROS DE SALUD, SEGÚN TIPO DE ESTABLECIMIENTO, 2017



Banco de Sangre⁽³⁾
2

Hospital General⁽⁴⁾
2

Hospital Básico⁽³⁾
11

Centro de Salud⁽²⁾
270

Puesto de Salud⁽¹⁾
285

Total
570

Fuente: Instituto Nacional de Estadística - Ministerio de Salud

* Con coeficiente de variación superior al 20%, emplearlo solo de forma referencial.

⁽¹⁾ Establecimiento con atención integral de baja complejidad que cuenta con infraestructura y equipamiento básico.

⁽²⁾ Establecimiento de salud que brinda servicios y atención básica basada en la atención primaria y urgente.

⁽³⁾ Establecimiento que cuenta con cinco especialidades básicas: Ginecología y Obstetricia, Pediatría, Cirugía, Medicina Interna y Anestesiología.

⁽⁴⁾ Unidad de salud que brinda atención ambulatoria, emergencia y hospitalización de corta estancia y que cuenta con todas las especialidades (Medicina, Cirugía, Obstetricia, Ginecología, Pediatría, Nutrición, Farmacia, etc., además de laboratorios).

⁽⁵⁾ Establecimiento donde se almacena y procesa sangre y componentes sanguíneos.



Según la Encuesta de Hogares 2017, el 84,7% de partos fueron atendidos en establecimientos de salud. Asimismo, el 86,9% fueron asistidos por personal capacitado (médico, enfermera y auxiliar de enfermería).

A 2017, el departamento de Potosí cuenta con 570 establecimientos de salud, de los cuales 285 corresponden a Puestos de Salud y 270 a Centros de Salud. Además, el número de camas en todos los establecimientos llegó a 1.484 unidades.



Según resultados de la Encuesta de Hogares 2017, en el departamento de Potosí la **Población Económicamente Activa** llegó a **500.537** habitantes; de este total, la Población Ocupada alcanzó a 492.577 personas, con una Tasa Global de Ocupación de 98,4%.

POTOSÍ: CONDICIÓN DE ACTIVIDAD, 2017

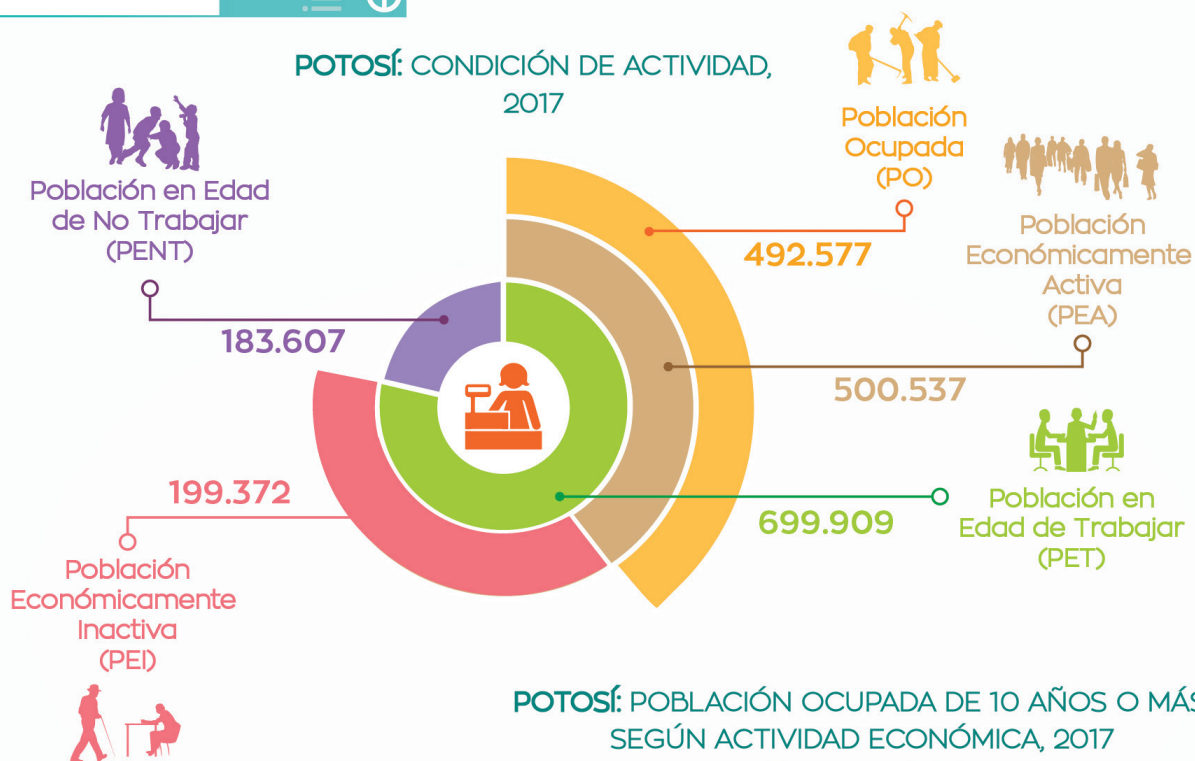

POTOSÍ: POBLACIÓN OCUPADA DE 10 AÑOS O MÁS, SEGÚN ACTIVIDAD ECONÓMICA, 2017 (En porcentaje)

Del total de la población ocupada, el 51,1% son hombres y el 48,9%, mujeres. Por actividad económica, el **55,7%** tiene como principal ocupación la **Agricultura, ganadería, caza, pesca y silvicultura**, en tanto que el 12,1% se dedica al comercio por mayor y menor, y a la reparación de automotores.

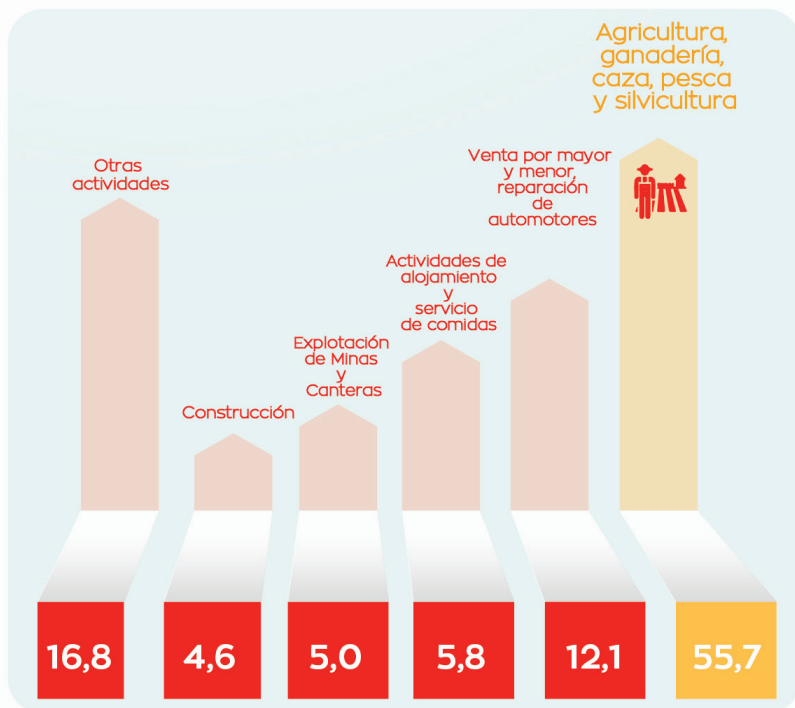

Fuente: Instituto Nacional de Estadística - Encuesta de Hogares 2017

POTOSÍ: HOGARES POR MATERIAL DE CONSTRUCCIÓN MÁS UTILIZADO EN PAREDES, TECHOS Y PISOS DE LA VIVIENDA, 2017
(En porcentaje)

EN PAREDES

**Ladrillo/
Bloques de
cemento
/Hormigón**

24,7



Otros materiales
en paredes
2,8*



**Adobe/
Tapial**

72,5



EN TECHOS

**Calamina o
plancha**

65,0



Otros materiales
en techos
17,6



**Paja/Caña/
Palma/Barro**

17,4



EN PISOS

Cemento

44,2



Otros materiales
en pisos
17,1



Tierra

38,7



La Encuesta de Hogares 2017 señala que el 74,3% de los hogares en Potosí tienen viviendas propias y el 9,1%, alquiladas.

El principal material de construcción en las paredes de estas viviendas es el adobe o tapial, que alcanza a 72,5%; en los techos, el 65,0% utiliza calamina o plancha; y en los pisos el 44,2% tiene cemento como principal material.

Fuente: Instituto Nacional de Estadística - Encuesta de Hogares 2017
* Estimación referencial coeficiente de variación superior a 20%



Viviendas en San Pablo de Lpez - Potosí



En el año agrícola 2016 - 2017 se estimó un total de 154.335 hectáreas cultivadas, de las cuales el 64,3% de esta superficie se utilizó para la plantación de Cereales, principalmente quinua; y el 21,1% fue empleado para cultivar Tubérculos y Raíces, como la papa.

Asimismo, el mayor hato ganadero en Potosí es el ovino, que alcanzó a 1.505.983 cabezas, seguido de caprinos con 871.632 unidades.



POTOSÍ: SUPERFICIE POR GRUPO DE CULTIVO, AÑO AGRÍCOLA 2016 - 2017^(p) (En hectáreas)

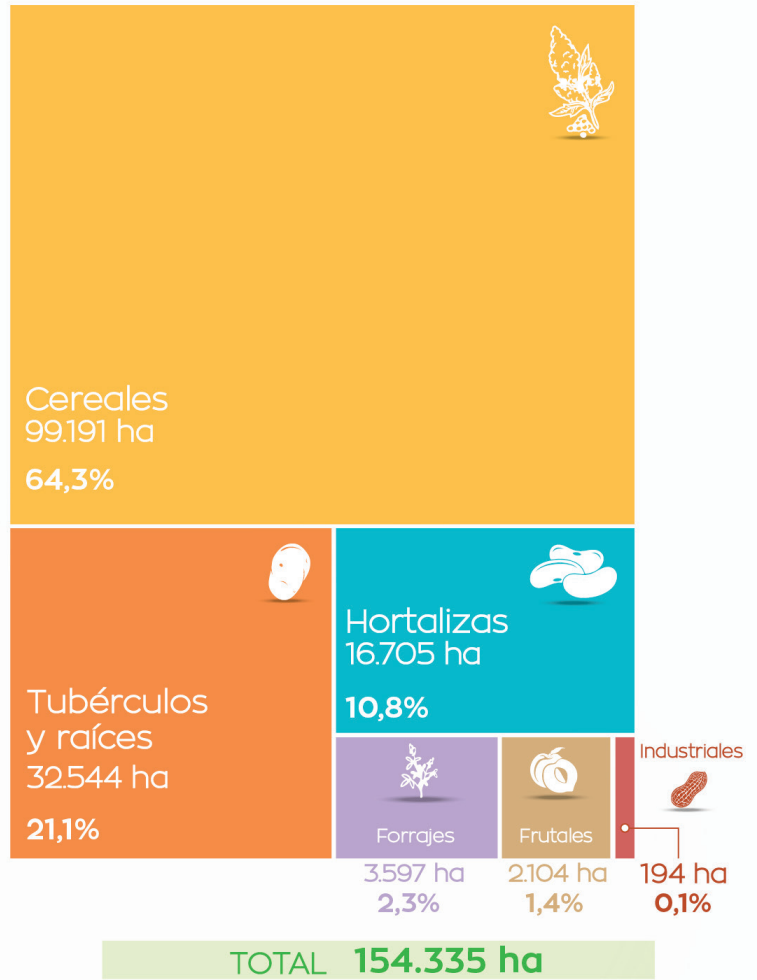

POTOSÍ: NÚMERO DE CABEZAS DE GANADO POR ESPECIES, 2017^(p)

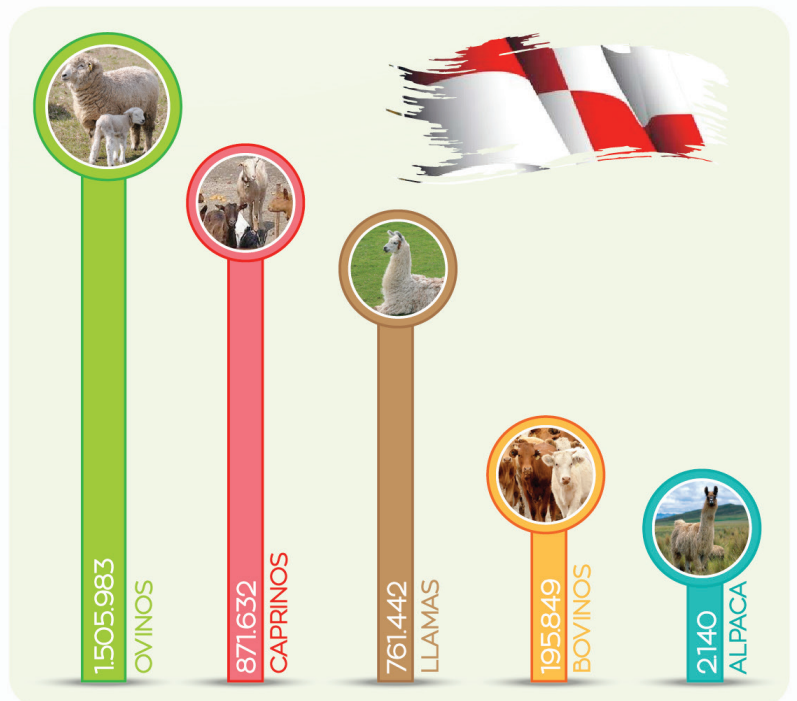

Fuente: Instituto Nacional de Estadística - Ministerio de Desarrollo Rural y Tierras
(p) Preliminar

POTOSÍ: EXPORTACIONES^(p) SEGÚN PRINCIPALES PAÍSES DE DESTINO, 2017^(p)
(En millones de dólares estadounidenses)



El mineral de zinc es el principal producto exportado por el departamento de Potosí. Así, en 2017 su valor llegó a 1.244,1 millones de dólares.

Japón y Corea del Sur se constituyen en los principales destinos de las exportaciones del zinc y de la plata.

POTOSÍ: EXPORTACIONES^(p) SEGÚN PRINCIPALES PRODUCTOS, 2017^(p)
(En millones de dólares estadounidenses)

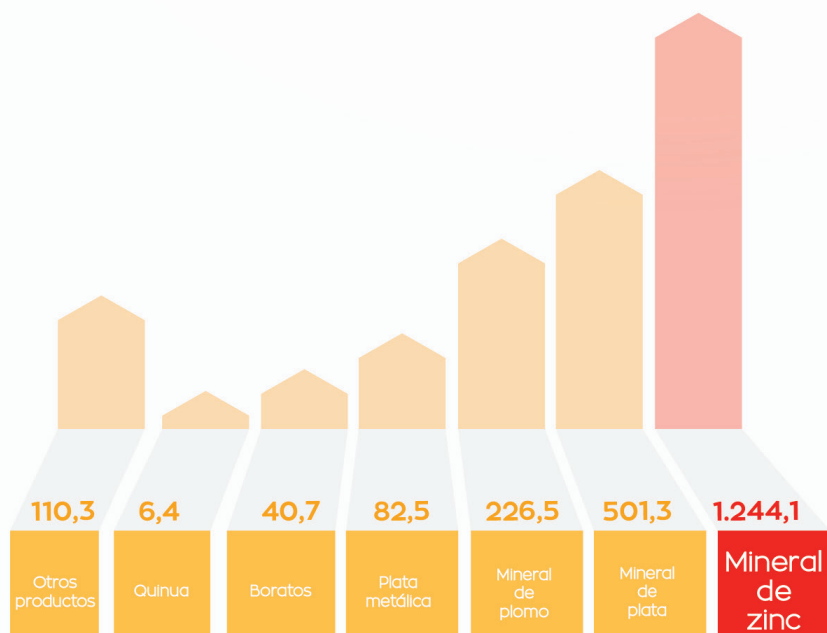

Fuente: Instituto Nacional de Estadística

(p) Preliminar

^(p) Corresponde a exportación de productos de origen nacional, no incluye reexportaciones ni efectos personales.



Producción de Zinc - Potosí

En 2017, la **llegada de turistas internacionales** (nacionales y extranjeros) a Potosí **alcanzó a 236.088 personas**, mayor en 52,4% respecto a 2016, cuando llegaron 154.918 turistas. En similar período se registró el ingreso de turistas extranjeros por vía carretera con 183.490 arribos y por vía ferroviaria con 3.173.

El 2017, se **registraron en establecimientos de hospedaje** de la ciudad de Potosí 104.497 viajeros, de los cuales 75.033 fueron nacionales y 29.464 extranjeros. Con relación a 2016, se produjo un **incremento de 4,8%**.

En el mismo período, el total de **pernoctaciones de viajeros en establecimientos de hospedaje** en la ciudad de Potosí alcanzó a **58.033 personas**, que con relación a 2016 aumentó en 6,9%.

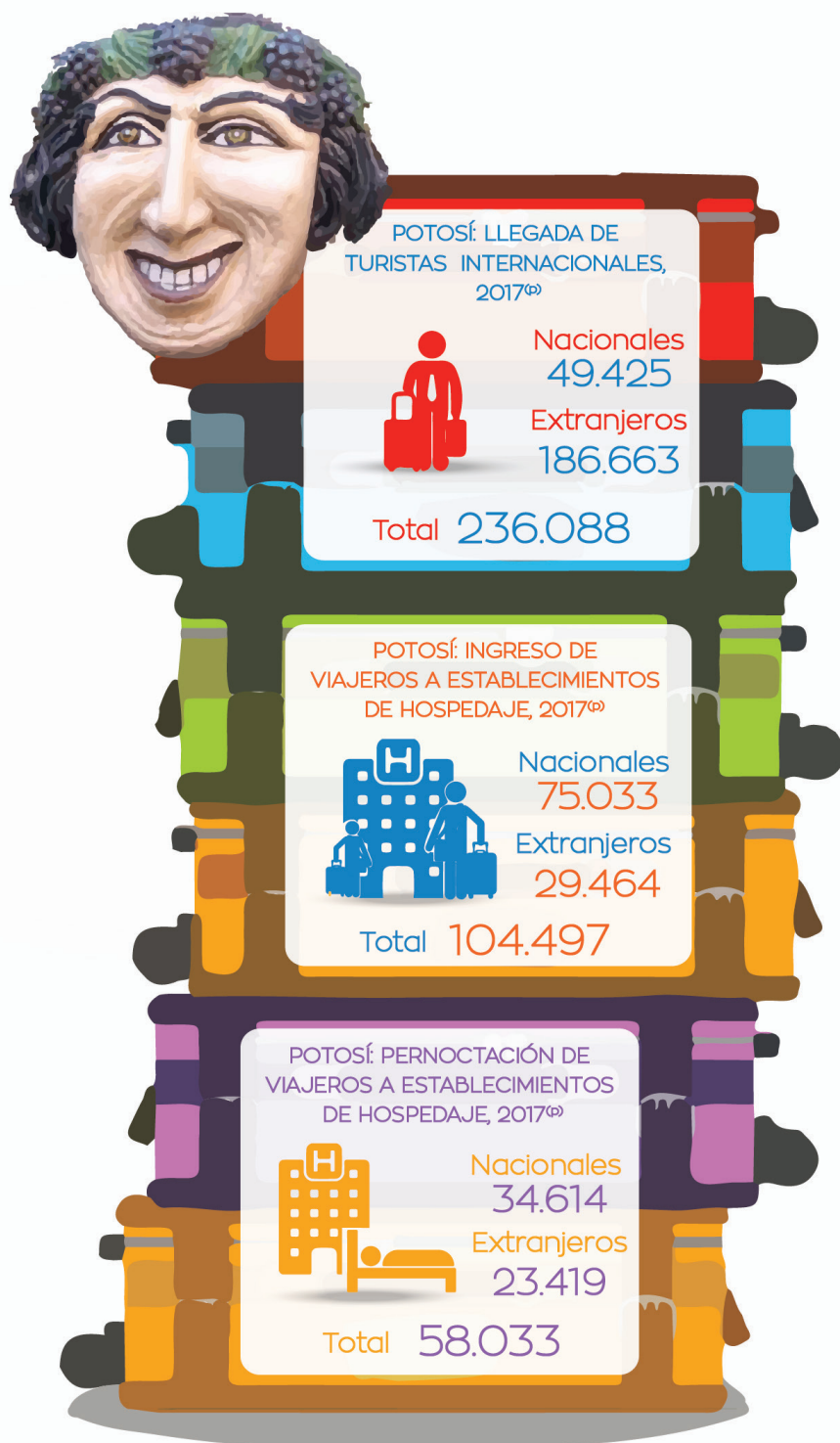

Casa de la Moneda - Potosí

Fuente: Instituto Nacional de Estadística
(p) Preliminar

POTOSÍ: PRECIOS PROMEDIO ANUAL DE LOS PRODUCTOS MÁS IMPORTANTES DE LA CANASTA DEL IPC, 2017

PRODUCTO	Cantidad	Precio promedio 2017 (Bs)
Pan corriente	1 unidad	0,33
Arroz (estaquilla)	0,50 cuartilla	10,28
Carne de res con hueso (pulpa con hueso)	0,25 kilo	7,36
Carne de pollo (entero)	1 kilo	15,52
Leche pasteurizada	946 mililitros	6,04
Queso criollo	1 unidad	11,35
Aceite comestible	1,80 litros	24,81
Plátano/banano/guineo	1 unidad	0,60
Tomate (perita)	0,50 cuartilla	8,23
Cebolla (entera)	1 cuartilla	8,81
Papa (imilla)	1 arroba	47,16
Azúcar granulada	1 libra	3,00
Chamarra para hombre	1 unidad	185,17
Calzados (hombre)	1 par	125,00
Detergente en polvo	180 gramos	4,74
Servicio dental (obturación simple)	1 servicio	40,72
Pollo preparado (broaster)	1 unidad	15,25
Champú (frasco)	1.000 mililitros	14,35
Papel higiénico	2 unidades	2,88

Fuente: Instituto Nacional de Estadística



El Índice de Precios al Consumidor (IPC) es un indicador que mide la variación de precios de un conjunto de bienes y servicios representativos del consumo de los hogares.

El IPC nos indica si los precios suben o bajan. **Estos precios se obtienen diariamente** por personal del INE en mercados y ferias de la ciudad.



Mercado Campesino - Potosí

www.ine.gob.bo



/ineboliviaoficial



OFICINA CENTRAL
LA PAZ
Avenida José Carrasco
Nº 1391 - Miraflores
Telf.: (591-2) 2222333
Fax (591-2) 2222885

ceninf@ine.gob.bo



ine

BOLIVIA

DEPARTAMENTAL
POTOSÍ

Calle Wilde S/N,
esquina Otero,
Zona San Clemente
Telf.: (591-2) 6227616
6230590
Fax: (591-2) 6122766

