



ESTADO PLURINACIONAL DE
BOLIVIA

MINISTERIO DE DESARROLLO
PRODUCTIVO Y ECONOMÍA PLURAL

**FICHAS MUNICIPALES
DEPARTAMENTO DE**

Chuquisaca

Para la elaboración de las Fichas Municipales se recurrió a las siguientes fuentes oficiales:

- 1) Fuente:** INE, Instituto Nacional de Estadística – Datos del Censo Nacional de Población y Vivienda 2012 respecto a la pregunta ¿Qué idioma aprendió hablar?, agrupados en idiomas más hablados. Procesado por: DGAPIEP-VPI.
- 2) Fuente:** INE, Instituto Nacional de Estadística – Datos del Censo Nacional de Población y Vivienda 2001 y 2012 y la tasa de crecimiento municipal.
- 3) Fuente:** MDRyT, Ministerio de Desarrollo Rural y Tierras – Datos del Mapa de Vulnerabilidad Alimentaria 2012.
- 4) Fuente:** Ministerio de Salud – Datos de Redes de salud del Sistema de Salud 2012.
- 5) Fuente:** Ministerio de Educación – Datos del Registro de Unidades Educativas RUE 2013.
- 6) Fuente:** STRM NASA – En base a modelos digitales de elevación con resolución de 90 metros. Procesado por: DGAPIEP-VPI 2013.
- 7) Fuente:** SENAMHI – Datos de 63 estaciones meteorológicas con series de datos temperatura de 1976 al 2023. Procesado por: DGAPIEP-VPI.
- 8) Fuente:** SENAMHI – Datos de 63 estaciones meteorológicas con series de datos precipitaciones de 1976 al 2023. Procesado por: DGAPIEP-VPI.
- 9) Fuente:** ASFI, Autoridad de Supervisión del Sistema Financiero. Los prestatarios únicos, son el número de personas que acceden a un crédito. Procesado por: DGAPIEP-VPI.
- 10) Fuente:** MDRyT, Ministerio de Desarrollo Rural y Tierras – Datos de producción del Observatorio Agroambiental 2013. Estimación municipal en base a datos de la UPC. Procesado por: DGAPIEP-VPI
- 11) Fuente:** SITAP – Sistema de Información Territorial de Apoyo a la Producción – en base al atlas de potencialidades del 2009-2017 y mapa de Cobertura y Uso 2010.
- 12) Fuente:** Agenda 2025 - Datos Diálogo 2000 en base a la recolección de perspectivas de la población de los municipios en función a sus capacidades y aspiraciones.
- 13) Fuente:** VT, Viceministerio de Tierras – Mapa de Cobertura y Uso del Suelo 2010.
- 14) Fuente:** SEPREC - Servicio Plurinacional de Registro de Comercio. Procesado por: DGAPIEP-VPI.
- 15) Fuente:** MEFP - Ministerio de Economía y Finanzas Públicas, Presupuesto General de la Nación, Presupuestos remitidos por las Entidades Territoriales Autónomas (Información preliminar). Procesado por: DGAPIEP-VPI.

* Superficies calculadas mediante Sistema de Información Geográfica SIG (SIG) 2014. Sistema de referencia WGS84, Sistema de Proyección UTM en relación a la zona respectiva 19, 20 o 21 las mismas no representan la superficie oficial del municipio y deben ser consideradas de referencia.

** Superficies calculadas mediante Sistema de Información Geográfica SIG (SIG) 2024.

MUNICIPIO DE SUCRE

DATOS GENERALES Y DEMOGRÁFICOS

IDIOMAS QUE SE HABLA ¹		POBLACIÓN ²				DATOS CLIMÁTICOS			Max.	Min.	Prom.
Castellano	64,93%	2001	2012	2024	Tasa(2012-2024)	Altura(m.s.n.m.) ⁶	4.183	1.452	2.640		
Quechua	29,02%					Temperatura(°C) ⁷	21	8	16		
Aymara	0,52%	Grado de Vulnerabilidad Alimentaria ³				Precipitación(m.m.) ⁸	66	47	55		
Otros idiomas nacionales	0,09%					Centros de Salud ⁴					
Otros idiomas extranjeros	0,33%	Unidades Educativas ⁵									
Sin definir	0,91%										
No se aplica (NSA)	4,19%										
Total	100%										

DATOS DE PRODUCCIÓN

PRINCIPALES CULTIVOS 2023 ¹⁰			PRODUCCIÓN AGRÍCOLA 2023 ¹⁰			PRODUCCIÓN PECUARIA 2023 ¹⁰	
Cultivo	Producción (Tm)	Superficie (ha)	Grupo	Producción (Tm)	Superficie (ha)	Grupo	Nº de Cabezas
Papa	10.179	1.849	Tuberculos	10.522	1.960	Avícolas	2.295.313
Maiz en grano	4.460	2.494	Cereales	6.596	4.424	Caprinos	41.194
Trigo	1.895	1.548	Hortalizas	2.222	939	Porcino	32.728
Caña de Azúcar	1.324	34	Industriales	1.338	54	Ovinos	19.483
Alfalfa	836	115	Forrajes	901	151	Bovinos	13.068
Arveja	647	482	Frutales	645	139	Llamas	11
Tomate	452	40					

VOCACIONES y POTENCIALIDADES AGROPRODUCTIVAS, PISCÍCOLA y AGROFORESTAL

Vocación ¹¹	Sup. ha	%	Potencial ¹²	
Agropecuario	124.829 ha	68,58%	1. Tarwi (lupino, altramuz) 2. Procesamiento de carne 3. Fabricación de prendas de vestir 4. Servicios de formación de especialización y postgrado 5. Producción de leche sin tratar 6. Turismo 7. Maíz	
Forestal maderable	39.644 ha	21,78%		
Explotación de yacimientos mineros	11.485 ha	6,31%		
Zona urbana	3.509 ha	1,93%		
Cultivos agrícolas mercado local	1.158 ha	0,64%		
Pastoreo extensivo	1.069 ha	0,59%		
Turismo de aventura	161 ha	0,09%		
Piscícola y captación de agua	74 ha	0,04%		
Cultivos agrícolas	66 ha	0,04%		
Turístico escénico	34 ha	0,02%		
TOTAL	182.029 ha*	100%		

Cobertura Vegetal ¹³	Sup. ha	%	Uso Actual ¹³	Sup. ha	%
Herbazal	113.156 ha	62,57%	Extractivo	142.232 ha	78,65%
Bosque Ralo	36.601 ha	20,24%	Extractivo Forestal	36.601 ha	20,24%
Puna Altoandina	29.077 ha	16,08%	Prod. Agrícola	1.161 ha	0,64%
Agricultura	1.161 ha	0,64%	Urbano	744 ha	0,41%
Estructura Urbana	744 ha	0,41%	Recreativo	57 ha	0,03%
Depositos de Arena	57 ha	0,03%	Prod. Piscícola	51 ha	0,03%
Cuerpos de Agua	51 ha	0,03%	TOTAL	180.847 ha**	100%
TOTAL	180.847 ha**	100%			

ESTRUCTURA EMPRESARIAL

TIPO SOCIETARIO, EMPRESAS REGISTRADAS A 2023 ¹⁴	TIPO SOCIETARIO, EMPRESAS ACTIVAS 2023 ¹⁴	TAMAÑO DE EMPRESAS ACTIVAS 2023 ¹⁴	NÚMERO DE PRESTATARIOS ÚNICOS 2023 ⁹
Empresa Unipersonal 12.564	Empresa Unipersonal 3.540	Gran Empresa 8	Microcredito 41.327
Sociedad De Responsabilidad Limitada 1.514	Sociedad De Responsabilidad Limitada 531	Mediana Empresa 60	Pyme 185
Sociedad Anonima 30	Sociedad Anonima 15	Micro Empresa 2.041	TOTAL 41.512
Otros 3	Sociedad Anonima Mixta 1	Pequeña Empresa 202	
TOTAL 14.111	Otros 0	Sin Asignacion 1.776	
	TOTAL 4.087	TOTAL 4.087	

TAMAÑO DE CRÉDITOS (DÓLARES)⁹

Detalle	2016	2017	2018	2019	2020	2021	2022	2023
Microcredito	282.831.680	311.633.235	339.683.341	336.465.610	355.861.910	381.591.462	410.852.181	417.833.103
Empresarial	14.050.275	9.053.416	19.268.913	50.461.257	63.538.757	66.463.388	61.464.384	62.694.713
Pyme	60.301.978	59.485.825	65.657.855	65.569.042	66.917.740	60.231.698	59.003.804	56.752.878
TOTAL	357.183.933	380.172.476	424.610.109	452.495.910	486.318.407	508.286.548	531.320.369	537.280.694

CRÉDITO FINANCIERO SEGÚN ACTIVIDAD (DÓLARES) ⁹								
Detalle	2016	2017	2018	2019	2020	2021	2022	2023
Productivo	192.140.251	220.030.118	273.167.808	308.321.473	337.822.914	359.779.469	381.030.794	389.836.873
INDUSTRIA MANUFACTURERA	54.147.300	60.946.420	82.288.932	113.360.482	140.404.541	146.455.080	147.955.562	142.540.944
CONSTRUCCION	86.941.377	94.135.084	106.892.729	110.443.264	113.889.259	117.351.415	128.130.133	137.382.185
AGRICULTURA Y GANADERIA	18.874.687	29.318.946	36.139.559	27.071.297	28.824.971	38.367.597	43.310.052	45.784.692
SECTOR TURISMO	15.471.076	26.352.626	34.457.162	40.746.256	40.583.369	42.564.192	44.532.826	44.481.130
PRODUCCION Y DISTRIBUCION DE ENERGIA ELECTRICA, GAS Y AGUA	13.421.337	4.079.464	5.023.248	9.155.750	6.735.236	7.393.193	9.255.801	12.184.129
MINERALES METÁLICOS Y NO METÁLICOS	2.658.020	4.586.317	7.574.924	6.680.011	6.613.963	6.814.837	7.014.088	6.441.843
CAZA, SILVICULTURA Y PESCA	500.300	431.217	583.612	557.703	555.047	599.701	538.558	688.716
PRODUCCION INTELLECTUAL	126.154	180.043	207.642	306.709	216.528	233.454	293.774	327.307
Comercio	93.518.024	94.140.070	81.812.711	76.764.976	77.328.436	79.312.118	80.549.086	79.414.501
Servicios	71.525.658	66.002.288	69.629.590	67.409.460	71.167.058	69.194.961	69.740.489	68.029.321
TOTAL	357.183.933	380.172.476	424.610.109	452.495.910	486.318.407	508.286.548	531.320.369	537.280.694
PRESUPUESTO MUNICIPAL PRELIMINAR (BOLIVIANOS) ¹⁵								
Programa	2023					2024		
	Programado	Vigente	Ejecutado		Total Ejecutado	Programado		Total Programado
			Gasto Corriente	Inversión		Gasto Corriente	Inversión	
SOCIAL	117.001.623	154.600.640	116.477.801	28.835.376	145.313.177	112.147.625	2.278.352	114.425.977
Fortalecimiento Institucional	46.955.118	82.304.963	49.651.669	28.835.376	78.487.045	49.413.445		49.413.445
Promoción y Políticas para Grupos Vulnerables y de la Mujer	42.486.566	43.182.252	38.440.110		38.440.110	38.596.357		38.596.357
Servicios de Seguridad Ciudadana	10.663.747	11.701.504	11.581.387		11.581.387	7.695.173	2.278.352	9.973.525
Servicio de Catastro Urbano y Rural	9.439.502	9.528.544	9.158.047		9.158.047	9.605.196		9.605.196
Defensa y Protección de la Niñez y Adolescencia	5.507.021	5.432.781	5.306.566		5.306.566	5.093.072		5.093.072
Viabilidad y Transporte público	1.081.782	1.541.087	1.449.088		1.449.088	1.082.882		1.082.882
Servicio de Inhumación, Exhumación, Cremación y Traslado de Restos	867.887	909.509	890.934		890.934	661.500		661.500
SALUD	80.889.361	145.778.341	116.265.663	16.301.662	132.567.325	79.531.604	15.286.041	94.817.645
Gestión de Salud	67.485.588	85.881.757	74.453.231	807.232	75.260.463	66.764.675	3.811.007	70.575.682
Desarrollo y Promoción del Deporte	4.441.602	26.813.523	14.480.133	9.917.837	24.397.970	11.046.795	1.003.655	12.050.450
Saneamiento Básico	7.462.171	7.968.790	2.218.049	5.576.593	7.794.642	1.496.106	10.471.379	11.967.485
Aseo Urbano, Manejo y Tratamiento de Residuos Sólidos	1.500.000	25.114.271	25.114.250		25.114.250	224.028		224.028
ADMINISTRACIÓN	86.217.920	91.782.838	84.493.159		84.493.159	91.567.090		91.567.090
Funcionamiento Órgano Ejecutivo	69.347.920	73.864.443	67.122.429		67.122.429	74.067.090		74.067.090
Funcionamiento Órgano Deliberativo	16.870.000	17.918.395	17.370.730		17.370.730	17.500.000		17.500.000
INFRAESTRUCTURA	92.336.216	125.363.902	36.851.491	68.808.371	105.659.862	29.714.367	47.939.921	77.654.288
Infraestructura Urbana y Rural	66.619.227	96.993.341	10.927.354	66.559.393	77.486.747	5.847.719	47.729.921	53.577.640
Servicio de Alumbrado Público	21.905.850	24.538.174	24.406.254		24.406.254	22.525.698		22.525.698
Gestión de Caminos Vecinales	3.811.139	3.832.387	1.517.882	2.248.978	3.766.861	1.340.950	210.000	1.550.950
PRODUCTIVA	44.968.324	61.865.489	40.667.665	11.992.343	52.660.008	31.069.940	17.944.230	49.014.170
Desarrollo y Preservación del Medio Ambiente	15.888.538	18.694.503	18.624.556		18.624.556	14.805.388		14.805.388
Fomento al Desarrollo Económico Local y Promoción del Empleo	5.774.250	15.562.676	1.444.114	5.907.430	7.351.543	823.046	8.768.524	9.591.570
Promoción y Fomento a la Producción Agropecuaria	7.347.125	9.095.822	4.936.684	3.643.292	8.579.976	4.179.039	3.587.265	7.766.304
Promoción y Conservación de Cultura y Patrimonio	3.944.934	4.166.959	4.081.231		4.081.231	3.203.733	1.006.698	4.210.431
Gestión de Riesgos	5.737.139	7.191.091	6.692.531	440.641	7.133.172	3.345.495		3.345.495
Recursos Hídricos	2.588.526	2.396.360	1.023.756	1.179.593	2.203.349	872.248	2.295.120	3.167.368
Construcción y Mantenimiento de Riego y/o Microriego	620.808	1.111.942	260.552	821.388	1.081.940	624.613	2.286.623	2.911.236
Defensa del Consumidor	2.236.904	2.816.036	2.780.458		2.780.458	2.454.418		2.454.418
Desarrollo y Fomento del Turismo	830.100	830.100	823.782		823.782	761.960		761.960
EDUCACIÓN	37.240.203	47.564.435	33.502.452	6.394.326	39.896.779	32.724.427	896.854	33.621.281
Gestión de Educación	37.240.203	47.564.435	33.502.452	6.394.326	39.896.779	32.724.427	896.854	33.621.281
OTROS	65.064.229	39.996.141	19.970.282		19.970.282	62.319.584		62.319.584
Partidas No Asignables - Activos Financieros (Grupo 50000 y otras provisiones)	44.533.216	18.229.192				42.543.926		42.543.926
Partidas No Asignables - Deudas (Grupo 60000)	20.531.013	21.766.949	19.970.282		19.970.282	19.775.658		19.775.658
TOTAL	523.717.876	666.951.785	448.228.514	132.332.078	580.560.591	439.074.637	84.345.398	523.420.035

POTENCIAL PRODUCTIVO MUNICIPIO DE SUCRE

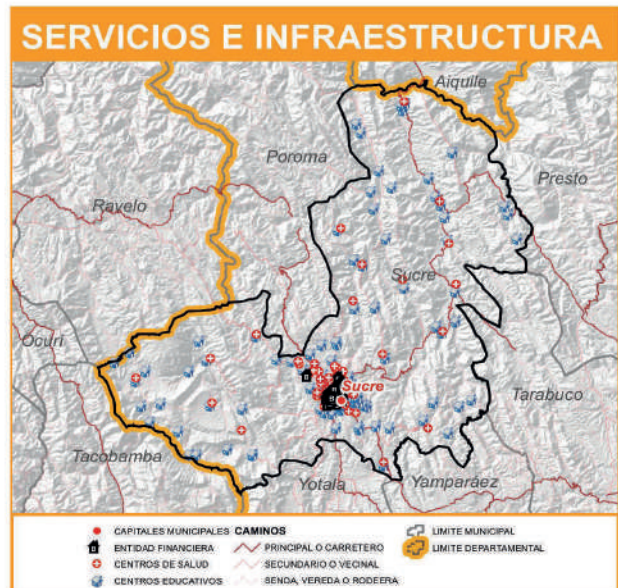
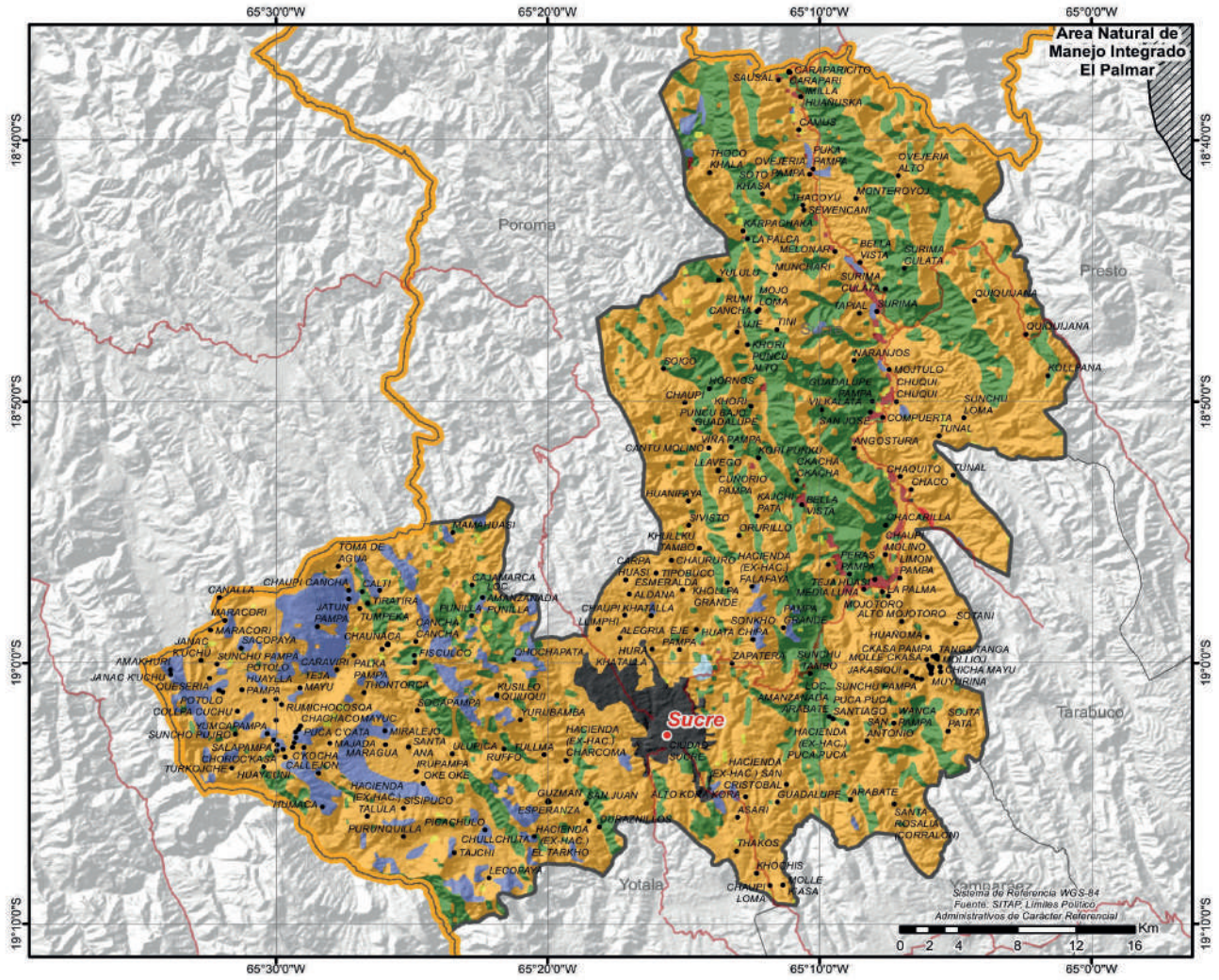

MUNICIPIO DE YOTALA

DATOS GENERALES Y DEMOGRÁFICOS

IDIOMAS QUE SE HABLA ¹		POBLACIÓN ²				DATOS CLIMÁTICOS			Max.	Min.	Prom.	
Quechua	61,67%	2001	2012	2024	Tasa(2012-2024)	Altura(m.s.n.m.) ⁶	3.560	2.219	2.742			
Castellano	33,33%					Temperatura(°C) ⁷	18	11	15			
Aymara	0,12%	9.497				9.461	9.241	-2,3%	Precipitación(m.m.) ⁸	48	39	42
Otros idiomas nacionales	0,10%	Grado de Vulnerabilidad Alimentaria ³				Media						
Otros idiomas extranjeros	0,12%	Centros de Salud ⁴				10						
Sin definir	0,99%	Unidades Educativas ⁵				30						
No se aplica (NSA)	3,68%											
Total	100%											

DATOS DE PRODUCCIÓN

PRINCIPALES CULTIVOS 2023 ¹⁰			PRODUCCIÓN AGRÍCOLA 2023 ¹⁰			PRODUCCIÓN PECUARIA 2023 ¹⁰	
Cultivo	Producción (Tm)	Superficie (ha)	Grupo	Producción (Tm)	Superficie (ha)	Grupo	N° de Cabezas
Papa	2.093	429	Cereales	2.411	1.413	Avícolas	2.650.066
Maíz en grano	2.092	1.075	Hortalizas	2.293	782	Porcino	20.543
Maíz choclo	1.343	480	Tuberculos	2.094	430	Caprinos	13.673
Alfalfa	507	74	Forrajes	511	78	Ovinos	4.588
Cebolla	237	41	Frutales	116	37	Bovinos	4.566
Trigo	235	202				Llamas	1
Repollo	164	0					

VOCACIONES y POTENCIALIDADES AGROPRODUCTIVAS, PISCÍCOLA y AGROFORESTAL

Vocación ¹¹	Sup. ha	%	Potencial ¹²		
Agropecuario	32.495 ha	71,75%	1. Cultivo de hortalizas 2. Durazno 3. Turismo 4. Cría de aves 5. Maíz 6. Producción de leche sin tratar 7. Papa		
Forestal maderable	9.158 ha	20,22%			
Explotación de yacimientos mineros	1.840 ha	4,06%			
Turístico escénico	569 ha	1,26%			
Cultivos agrícolas	427 ha	0,94%			
Pastoreo extensivo	381 ha	0,84%			
Cultivos agrícolas mercado local	376 ha	0,83%			
Zona urbana	41 ha	0,09%			
TOTAL	45.287 ha*	100%			
Cobertura Vegetal ¹³	Sup. ha	%	Uso Actual ¹³	Sup. ha	%
Herbazal	29.066 ha	64,60%	Extractivo	35.769 ha	79,50%
Bosque Ralo	8.421 ha	18,71%	Extractivo Forestal	8.421 ha	18,71%
Puna Altoandina	6.703 ha	14,90%	Recreativo	429 ha	0,95%
Depositos de Arena	429 ha	0,95%	Prod. Agrícola	375 ha	0,83%
Agricultura	375 ha	0,83%	TOTAL	44.994 ha**	100%
TOTAL	44.994 ha**	100%			

ESTRUCTURA EMPRESARIAL

TIPO SOCIETARIO, EMPRESAS REGISTRADAS A 2023 ¹⁴		TIPO SOCIETARIO, EMPRESAS ACTIVAS 2023 ¹⁴		TAMAÑO DE EMPRESAS ACTIVAS 2023 ¹⁴		NÚMERO DE PRESTATARIOS ÚNICOS 2023 ⁹	
Empresa Unipersonal	33	Empresa Unipersonal	11	Micro Empresa	5	TOTAL	0
Sociedad De Responsabilidad Limitada	3	Otros	0	Sin Asignacion	6		
TOTAL	36	TOTAL	11	TOTAL	11		

TAMAÑO DE CRÉDITOS (DÓLARES)⁹

Detalle	2016	2017	2018	2019	2020	2021	2022	2023
Microcredito	4.760	518						
TOTAL	4.760	518	0	0	0	0	0	0

CRÉDITO FINANCIERO SEGÚN ACTIVIDAD (DÓLARES) ⁹										
Detalle		2016	2017	2018	2019	2020	2021	2022	2023	
Productivo		4.760	518							
INDUSTRIA MANUFACTURERA		4.760	518							
TOTAL		4.760	518	0	0	0	0	0	0	0
PRESUPUESTO MUNICIPAL PRELIMINAR (BOLIVIANOS)¹⁵										
Programa	2023						2024			
	Programado	Vigente	Ejecutado		Total Ejecutado	Programado		Total Programado		
			Gasto Corriente	Inversión		Gasto Corriente	Inversión			
SALUD	4.502.199	12.116.948	3.185.644	4.815.594	8.001.238	2.723.495	1.447.142	4.170.637		
Gestión de Salud	1.866.644	5.866.055	2.026.258	182.326	2.208.584	1.936.495	400.000	2.336.495		
Saneamiento Básico	2.328.555	5.221.131	557.413	4.246.286	4.803.699	450.000	1.047.142	1.497.142		
Desarrollo y Promoción del Deporte	257.000	974.762	548.679	386.982	935.661	287.000		287.000		
Aseo Urbano, Manejo y Tratamiento de Residuos Sólidos	50.000	55.000	53.294		53.294	50.000		50.000		
SOCIAL	2.411.757	2.731.581	2.214.980		2.214.980	2.233.994		2.233.994		
Promoción y Políticas para Grupos Vulnerables y de la Mujer	1.517.685	1.530.685	1.355.565		1.355.565	1.330.811		1.330.811		
Fortalecimiento Institucional	469.149	775.973	511.635		511.635	493.367		493.367		
Defensa y Protección de la Niñez y Adolescencia	155.000	155.000	144.175		144.175	155.000		155.000		
Servicio de Catastro Urbano y Rural	150.000	150.000	122.085		122.085	150.000		150.000		
Servicios de Seguridad Ciudadana	119.923	119.923	81.520		81.520	104.816		104.816		
ADMINISTRACIÓN	1.926.361	2.261.064	2.064.546		2.064.546	2.154.444		2.154.444		
Funcionamiento Órgano Ejecutivo	1.236.200	1.540.903	1.345.340		1.345.340	1.424.444		1.424.444		
Funcionamiento Órgano Deliberativo	690.161	720.161	719.206		719.206	730.000		730.000		
PRODUCTIVA	1.590.754	4.659.281	1.773.660	1.616.222	3.399.882	1.275.654	200.000	1.475.654		
Promoción y Fomento a la Producción Agropecuaria	755.754	974.272	825.693	49.723	875.416	565.654		565.654		
Gestión de Riesgos	300.000	691.457	433.410		433.410	300.000		300.000		
Construcción y Mantenimiento de Riego y/o Microirrigación	150.000	1.695.309		1.503.499	1.503.499	200.000		200.000		
Desarrollo y Preservación del Medio Ambiente	130.000	1.013.242	249.756	63.000	312.756	150.000		150.000		
Promoción y Conservación de Cultura y Patrimonio	115.000	155.000	151.680		151.680	130.000		130.000		
Desarrollo y Fomento del Turismo	80.000	80.000	78.960		78.960	80.000		80.000		
Defensa del Consumidor	50.000	50.000	34.162		34.162	50.000		50.000		
EDUCACIÓN	1.102.530	1.102.530	1.079.889		1.079.889	1.022.582		1.022.582		
Gestión de Educación	1.102.530	1.102.530	1.079.889		1.079.889	1.022.582		1.022.582		
INFRAESTRUCTURA	699.265	6.496.568	800.509	5.264.040	6.064.549	480.000	371.409	851.409		
Infraestructura Urbana y Rural	282.000	3.005.764	391.088	2.345.834	2.736.923	160.000	271.409	431.409		
Gestión de Caminos Vecinales	207.265	3.280.804	297.810	2.918.205	3.216.015	220.000	100.000	320.000		
Servicio de Alumbrado Público	210.000	210.000	111.611		111.611	100.000		100.000		
OTROS	1.652.003	2.041.559	24.367		24.367	1.277.992		1.277.992		
Partidas No Asignables - Activos Financieros (Grupo 50000 y otras provisiones)	1.634.685	2.017.191				1.135.050		1.135.050		
Partidas No Asignables - Deudas (Grupo 60000)	17.318	24.368	24.367		24.367	142.942		142.942		
TOTAL	13.874.869	31.409.530	11.143.595	11.695.856	22.839.451	11.168.161	2.018.551	13.186.712		

POTENCIAL PRODUCTIVO MUNICIPIO DE YOTALA

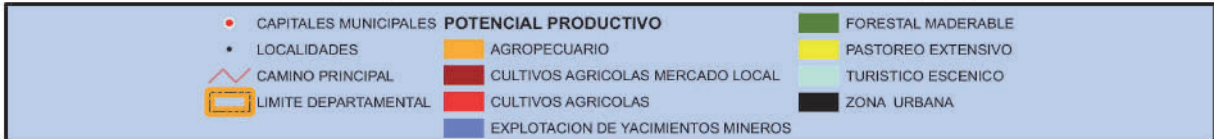
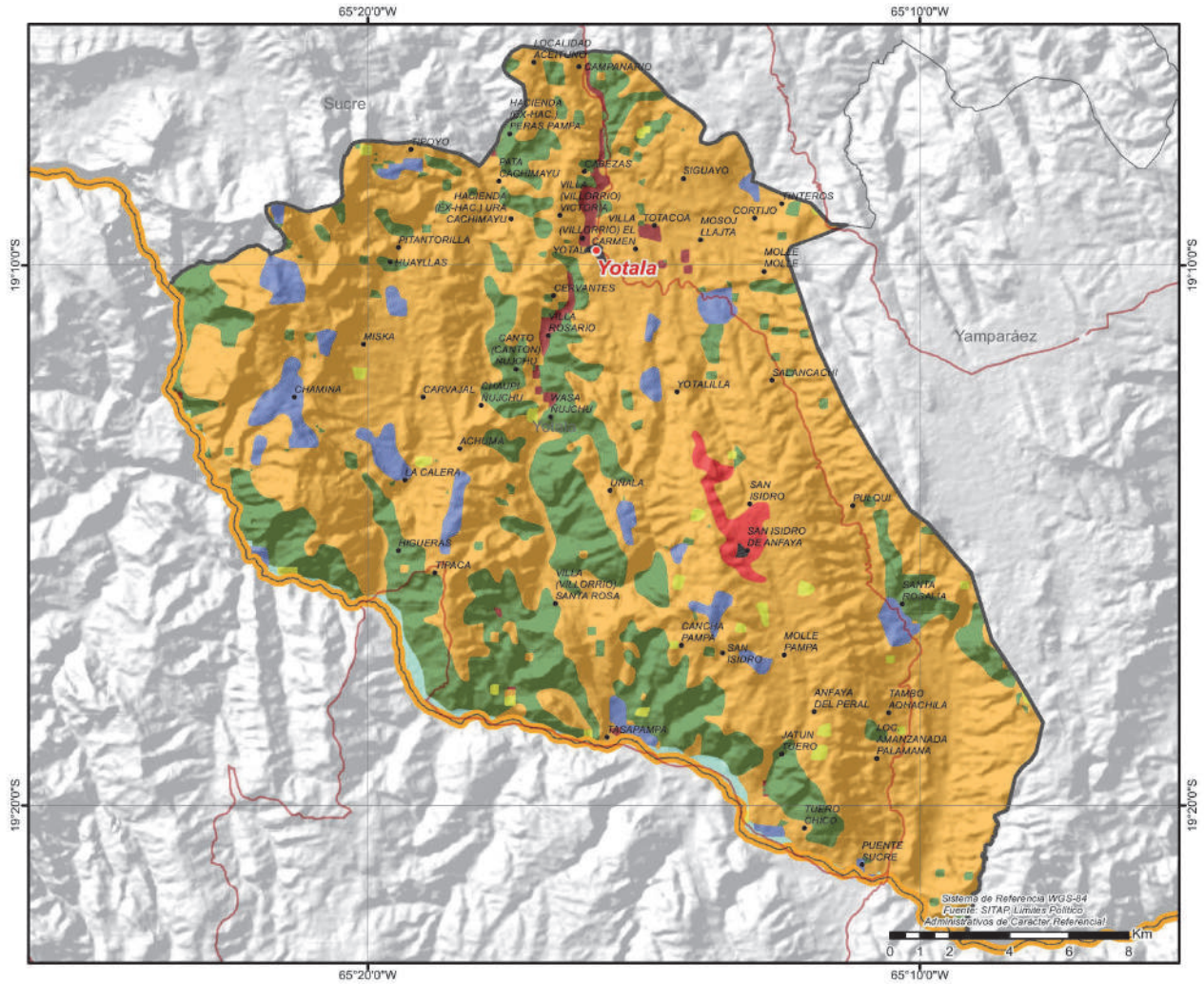

MUNICIPIO DE POROMA

DATOS GENERALES Y DEMOGRÁFICOS

IDIOMAS QUE SE HABLA ¹		POBLACIÓN ²				DATOS CLIMÁTICOS			Max.	Min.	Prom.
Quechua	87,85%	2001	2012	2024	Tasa(2012-2024)	Altura(m.s.n.m.) ⁶	3.517	1.534	2.602		
Castellano	4,97%					Temperatura(°C) ⁷	20	12	16		
Aymara	0,28%	16.966				Grado de Vulnerabilidad Alimentaria ³	Alta	Precipitación(m.m.) ⁸	73	58	67
Otros idiomas nacionales	0,05%	17.377									
Otros idiomas extranjeros	0,02%	13.640				Centros de Salud ⁴					
Sin definir	1,43%					18					
No se aplica (NSA)	5,40%					Unidades Educativas ⁵					
Total	100%					56					

DATOS DE PRODUCCIÓN

PRINCIPALES CULTIVOS 2023 ¹⁰			PRODUCCIÓN AGRÍCOLA 2023 ¹⁰				PRODUCCIÓN PECUARIA 2023 ¹⁰	
Cultivo	Producción (Tm)	Superficie (ha)	Grupo	Producción (Tm)	Superficie (ha)	Grupo	N° de Cabezas	
Papa	8.049	1.447	Tuberculos	8.298	1.548	Caprinos	66.836	
Maiz en grano	4.693	3.121	Cereales	6.428	4.782	Avícolas	49.223	
Trigo	1.606	1.432						
Cebolla	294	64	Hortalizas	778	426	Ovinos	35.915	
Caña de Azúcar	218	8	Industriales	228	27	Bovinos	20.978	
Oca	187	74						
Arveja	121	116	Forrajes	9	6	Porcino	2.332	
			Frutales	1	1			

VOCACIONES y POTENCIALIDADES AGROPRODUCTIVAS, PISCÍCOLA y AGROFORESTAL

Vocación ¹¹	Sup. ha	%	Potencial ¹²
Agropecuario	103.778 ha	74,40%	1. Repoblación y conservación de bosques 2. Turismo 3. Maíz 4. Durazno 5. Chirimoya 6. Artesanía -hilados, textiles 7. Papa
Forestal maderable	29.485 ha	21,14%	
Explotación de yacimientos mineros	4.355 ha	3,12%	
Pastoreo extensivo	1.162 ha	0,83%	
Turístico escénico	512 ha	0,37%	
Cultivos agrícolas mercado local	161 ha	0,12%	
Piscícola y captación de agua	27 ha	0,02%	
Ramaje para combustible	4 ha	0,00%	
TOTAL	139.484 ha*	100%	

Cobertura Vegetal ¹³	Sup. ha	%	Uso Actual ¹³	Sup. ha	%
Herbazal	90.756 ha	65,55%	Extractivo	109.877 ha	79,36%
Bosque Ralo	27.894 ha	20,15%	Extractivo Forestal	27.894 ha	20,15%
Puna Altoandina	19.120 ha	13,81%	Recreativo	386 ha	0,28%
Depositos de Arena	386 ha	0,28%	Prod. Agrícola	252 ha	0,18%
Agricultura	252 ha	0,18%	Prod. Piscícola	40 ha	0,03%
Cuerpos de Agua	40 ha	0,03%	TOTAL	138.449 ha**	100%
TOTAL	138.449 ha**	100%			

ESTRUCTURA EMPRESARIAL

TIPO SOCIETARIO, EMPRESAS REGISTRADAS A 2023 ¹⁴		TIPO SOCIETARIO, EMPRESAS ACTIVAS 2023 ¹⁴		TAMAÑO DE EMPRESAS ACTIVAS 2023 ¹⁴		NÚMERO DE PRESTATARIOS ÚNICOS 2023 ⁹	
Empresa Unipersonal	8	Empresa Unipersonal	4	Micro Empresa	1	TOTAL	0
Sociedad De Responsabilidad Limitada	4	Sociedad De Responsabilidad Limitada	1	Sin Asignación	4		
TOTAL	12	Otros	0	TOTAL	5		
		TOTAL	5				

TAMAÑO DE CRÉDITOS (DÓLARES)⁹

Detalle	2016	2017	2018	2019	2020	2021	2022	2023
TOTAL	0	0	0	0	0	0	0	0

CRÉDITO FINANCIERO SEGÚN ACTIVIDAD (DÓLARES) ⁹												
Detalle	2016	2017	2018	2019	2020	2021	2022	2023				
TOTAL	0	0	0	0	0	0	0	0	0	0	0	
PRESUPUESTO MUNICIPAL PRELIMINAR (BOLIVIANOS) ¹⁵												
Programa	2023						2024					
	Programado	Vigente		Ejecutado		Total Ejecutado	Programado	Inversión		Total Programado		
		Gasto Corriente	Inversión	Gasto Corriente	Inversión			Gasto Corriente	Inversión			
SALUD	3.906.838	8.314.174	3.583.408	3.783.874	7.367.283	3.873.818	958.317	4.832.135				
Gestión de Salud	3.247.917	5.281.947	3.242.706	1.533.374	4.776.080	3.441.818		3.441.818				
Saneamiento Básico	471.921	2.887.391	200.210	2.250.500	2.450.710	205.000	958.317	1.163.317				
Desarrollo y Promoción del Deporte	170.000	131.837	128.611		128.611	210.000		210.000				
Aseo Urbano, Manejo y Tratamiento de Residuos Sólidos	17.000	12.999	11.882		11.882	17.000		17.000				
SOCIAL	4.766.078	5.611.451	4.566.845		4.566.845	4.477.217		4.477.217				
Promoción y Políticas para Grupos Vulnerables y de la Mujer	2.743.934	2.734.895	2.440.868		2.440.868	2.482.277		2.482.277				
Fortalecimiento Institucional	1.659.611	2.493.431	1.878.242		1.878.242	1.640.305		1.640.305				
Servicios de Seguridad Ciudadana	193.913	193.913	81.649		81.649	166.015		166.015				
Defensa y Protección de la Niñez y Adolescencia	97.120	108.833	96.477		96.477	97.120		97.120				
Servicio de Catastro Urbano y Rural	71.500	80.380	69.609		69.609	91.500		91.500				
ADMINISTRACIÓN	2.937.975	3.498.544	2.969.179		2.969.179	3.120.412		3.120.412				
Funcionamiento Órgano Ejecutivo	1.927.975	2.488.544	1.960.624		1.960.624	2.110.412		2.110.412				
Funcionamiento Órgano Deliberativo	1.010.000	1.010.000	1.008.556		1.008.556	1.010.000		1.010.000				
EDUCACIÓN	2.607.964	11.832.300	2.299.291	5.231.431	7.530.722	2.261.001		2.261.001				
Gestión de Educación	2.607.964	11.832.300	2.299.291	5.231.431	7.530.722	2.261.001		2.261.001				
PRODUCTIVA	1.196.164	4.949.676	1.397.048	3.120.653	4.517.701	1.285.453		1.285.453				
Promoción y Fomento a la Producción Agropecuaria	583.161	1.486.518	668.223	670.329	1.338.553	603.003		603.003				
Gestión de Riesgos	228.300	397.182	309.881	49.990	359.871	252.300		252.300				
Desarrollo y Preservación del Medio Ambiente	176.553	590.717	148.749	259.443	408.192	176.000		176.000				
Promoción y Conservación de Cultura y Patrimonio	60.000	119.712	111.166		111.166	80.000		80.000				
Servicio de Faenado de Ganado	74.150	73.847	73.551		73.551	74.150		74.150				
Construcción y Mantenimiento de Riego y/o Microiriego	54.000	2.261.892	68.066	2.140.890	2.208.956	70.000		70.000				
Desarrollo y Fomento del Turismo	20.000	19.808	17.412		17.412	30.000		30.000				
INFRAESTRUCTURA	1.179.988	1.780.831	1.232.404	239.483	1.471.887	1.023.821		1.023.821				
Gestión de Caminos Vecinales	1.079.988	1.677.437	1.148.511	239.483	1.387.993	902.821		902.821				
Servicio de Alumbrado Público	80.000	50.000	49.948		49.948	101.000		101.000				
Infraestructura Urbana y Rural	20.000	53.394	33.945		33.945	20.000		20.000				
OTROS	2.179.919	2.722.528	1.100.708		1.100.708	2.223.012		2.223.012				
Partidas No Asignables - Activos Financieros (Grupo 50000 y otras previsiones)	1.079.210	1.600.264				2.112.175		2.112.175				

POTENCIAL PRODUCTIVO MUNICIPIO DE POROMA

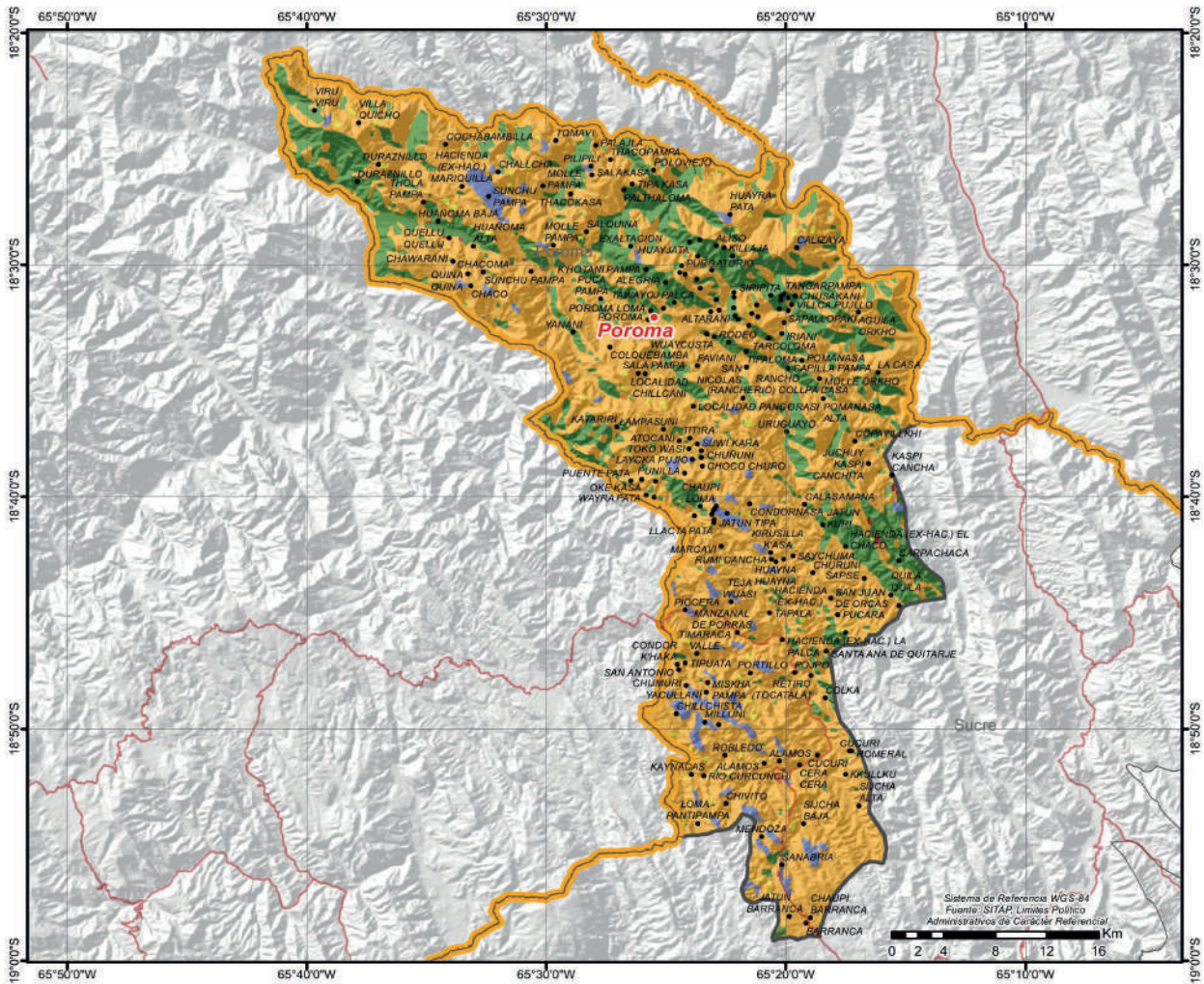

	CAPITALES MUNICIPALES	POTENCIAL PRODUCTIVO		PASTOREO EXTENSIVO	
	LOCALIDADES		AGROPECUARIO		RAMAJE PARA COMBUSTIBLE
	CAMINO PRINCIPAL		CULTIVOS AGRICOLAS MERCADO LOCAL		TURISTICO ESCENICO
	LIMITE DEPARTAMENTAL		EXPLOTACION DE YACIMIENTOS MINEROS		PISCICOLA Y CAPTACION DE AGUA
			FORESTAL MADERABLE		



MUNICIPIO DE VILLA AZURDUY

DATOS GENERALES Y DEMOGRÁFICOS

IDIOMAS QUE SE HABLA ¹	POBLACIÓN ²				DATOS CLIMÁTICOS			
	2001	2012	2024	Tasa(2012-2024)	Max.	Min.	Prom.	
Quechua	49,18%	11.349	10.652	7.861	-26,2%	22	11	16
Castellano	43,74%							
Bésiro	0,02%	Grado de Vulnerabilidad Alimentaria ³			Alta	62	51	58
Otros idiomas nacionales	0,02%							
Otros idiomas extranjeros	0,01%	Centros de Salud ⁴			11			
Sin definir	1,21%							
No se aplica (NSA)	5,82%	Unidades Educativas ⁵			40			
Total	100%							

DATOS DE PRODUCCIÓN

PRINCIPALES CULTIVOS 2023 ¹⁰			PRODUCCIÓN AGRÍCOLA 2023 ¹⁰			PRODUCCIÓN PECUARIA 2023 ¹⁰	
Cultivo	Producción (Tm)	Superficie (ha)	Grupo	Producción (Tm)	Superficie (ha)	Grupo	Nº de Cabezas
Papa	10.868	1.541	Tuberculos	11.158	1.650	Bovinos	44.024
Maiz en grano	3.838	2.822	Cereales	5.650	4.470	Caprinos	24.951
Trigo	1.628	1.415	Industriales	693	69	Ovinos	23.558
Caña de Azúcar	650	28	Hortalizas	538	473	Porcino	7.180
Aji	322	252	Frutales	530	111	Avícolas	3.817
Papaliza	235	85	Forrajes	123	30		
Manzana	230	65					

VOCACIONES y POTENCIALIDADES AGROPRODUCTIVAS, PISCÍCOLA y AGROFORESTAL

Vocación ¹¹	Sup. ha	%	Potencial ¹²		
Forestal maderable	57.972 ha	34,10%	1. Artesanía -hilados, textiles 2. Turismo 3. Aji 4. Cultivo de frutas cítricas 5. Manzana 6. Cría de ganado vacuno 7. Maíz		
Pastoreo extensivo	52.507 ha	30,88%			
Extractivo forestal y petrolero	19.970 ha	11,75%			
Cultivos agrícolas mercado local	18.920 ha	11,13%			
Explotación de yacimientos mineros	14.428 ha	8,49%			
Agropecuario	4.808 ha	2,83%			
Cultivos agrícolas	957 ha	0,56%			
Piscícola y captación de agua	356 ha	0,21%			
Turístico escénico	70 ha	0,04%			
Zona urbana	24 ha	0,01%			
Pastoreo limitado	13 ha	0,01%			
TOTAL	170.025 ha*	100%			

Cobertura Vegetal ¹³	Sup. ha	%	Uso Actual ¹³	Sup. ha	%
Puna Altoandina	73.635 ha	43,45%	Extractivo	79.096 ha	46,67%
Bosque Ralo	70.779 ha	41,76%	Extractivo Forestal	73.100 ha	43,13%
Bosque Denso	19.182 ha	11,32%	Prod. Agropecuario	16.860 ha	9,95%
Herbazal	5.461 ha	3,22%	Prod. Piscicola	354 ha	0,21%
Cuerpos de Agua	354 ha	0,21%	Recreativo	54 ha	0,03%
Depositos de Arena	54 ha	0,03%	Urbano	11 ha	0,01%
Estructura Urbana	11 ha	0,01%	TOTAL	169.476 ha**	100%
TOTAL	169.476 ha**	100%			

ESTRUCTURA EMPRESARIAL

TIPO SOCIETARIO, EMPRESAS REGISTRADAS A 2023 ¹⁴	TIPO SOCIETARIO, EMPRESAS ACTIVAS 2023 ¹⁴	TAMAÑO DE EMPRESAS ACTIVAS 2023 ¹⁴	NÚMERO DE PRESTATARIOS ÚNICOS 2023 ⁹
Empresa Unipersonal	7	2	TOTAL 0
TOTAL	7	2	
	TOTAL	TOTAL	

TAMAÑO DE CRÉDITOS (DÓLARES)⁹

Detalle	2016	2017	2018	2019	2020	2021	2022	2023
TOTAL	0	0	0	0	0	0	0	0

CRÉDITO FINANCIERO SEGÚN ACTIVIDAD (DÓLARES) ⁹												
Detalle	2016	2017	2018	2019	2020	2021	2022	2023				
TOTAL	0	0	0	0	0	0	0	0	0	0	0	0
PRESUPUESTO MUNICIPAL PRELIMINAR (BOLIVIANOS) ¹⁵												
Programa	2023						2024					
	Programado	Vigente	Ejecutado	Total Ejecutado	Programado	Total Programado	Programado	Gasto Corriente	Inversión	Programado	Total Programado	
SOCIAL	2.841.738	3.771.157	3.407.071	3.407.071	3.407.071	2.837.307	2.837.307				2.837.307	
Promoción y Políticas para Grupos Vulnerables y de la Mujer	1.680.277	1.682.115	1.460.200	1.460.200	1.460.200	1.539.324	1.539.324				1.539.324	
Fortalecimiento Institucional	898.344	1.824.146	1.762.652	1.762.652	1.762.652	1.034.653	1.034.653				1.034.653	
Servicios de Seguridad Ciudadana	126.117	126.117	59.856	59.856	59.856	129.468	129.468				129.468	
Defensa y Protección de la Niñez y Adolescencia	97.000	123.197	114.741	114.741	114.741	103.862	103.862				103.862	
Servicio de Catastro Urbano y Rural	40.000	15.582	9.622	9.622	9.622	30.000	30.000				30.000	
SALUD	2.452.613	2.832.215	2.369.712	50.329	2.420.041	2.423.677	2.423.677				2.423.677	
Gestión de Salud	2.292.613	2.535.350	2.119.670	50.329	2.169.999	2.233.677	2.233.677				2.233.677	
Desarrollo y Promoción del Deporte	60.000	199.815	189.798		189.798	110.000	110.000				110.000	
Saneamiento Básico	90.000	49.777	24.300		24.300	75.000	75.000				75.000	
Aseo Urbano, Manejo y Tratamiento de Residuos Sólidos	10.000	47.273	35.943		35.943	5.000	5.000				5.000	
INFRAESTRUCTURA	1.309.997	5.361.534	1.551.259	2.819.537	4.370.796	1.182.801	1.058.111				2.240.912	
Infraestructura Urbana y Rural	130.000	1.996.678	103.497	1.002.247	1.105.745	220.000	965.237				1.185.237	
Gestión de Caminos Vecinales	1.099.997	3.297.185	1.382.935	1.817.290	3.200.225	902.801	92.874				995.675	
Servicio de Alumbrado Público	80.000	67.670	64.827		64.827	60.000	60.000				60.000	
ADMINISTRACIÓN	1.947.650	1.974.380	1.950.240		1.950.240	2.110.998	2.110.998				2.110.998	
Funcionamiento Órgano Ejecutivo	1.371.146	1.370.546	1.357.870		1.357.870	1.496.698	1.496.698				1.496.698	
Funcionamiento Órgano Deliberativo	576.504	603.834	592.370		592.370	614.300	614.300				614.300	
PRODUCTIVA	5.171.794	7.195.968	1.699.449	4.111.746	5.811.195	1.071.090	493.379				1.564.469	
Promoción y Fomento a la Producción Agropecuaria	674.129	1.135.175	1.091.213		1.091.213	708.981	708.981				708.981	
Fomento al Desarrollo Económico Local y Promoción del Empleo	4.092.051	4.463.616	3.204.310		3.204.310	493.379	493.379				493.379	
Gestión de Riesgos	160.250	409.744	382.642		382.642	150.000	150.000				150.000	
Desarrollo y Preservación del Medio Ambiente	148.709	142.115	130.686		130.686	117.109	117.109				117.109	
Servicio de Faenado de Ganado	64.000	82.136	71.320		71.320	60.000	60.000				60.000	
Construcción y Mantenimiento de Riego y/o Microirrigo	32.655	942.091	2.500	907.436	909.936	30.000	30.000				30.000	
Desarrollo y Fomento del Turismo						5.000	5.000				5.000	
Promoción y Conservación de Cultura y Patrimonio		21.090	21.088		21.088							
EDUCACIÓN	1.200.001	3.865.991	910.403	1.255.560	2.165.963	1.177.742	1.177.742				1.177.742	
Gestión de Educación	1.200.001	3.865.991	910.403	1.255.560	2.165.963	1.177.742	1.177.742				1.177.742	
OTROS	1.254.980	948.561	871.616		871.616	1.307.591	1.307.591				1.307.591	
Partidas No Asignables - Deudas (Grupo 60000)	1.039.925	889.925	871.616		871.616	1.150.000	1.150.000				1.150.000	
Partidas No Asignables - Activos Financieros (Grupo 50000 y otras provisiones)	215.055	58.636				157.591	157.591				157.591	
TOTAL	16.178.773	25.949.804	12.759.750	8.237.172	20.996.922	12.111.206	1.551.490				13.662.696	

POTENCIAL PRODUCTIVO MUNICIPIO DE VILLA AZURDUY

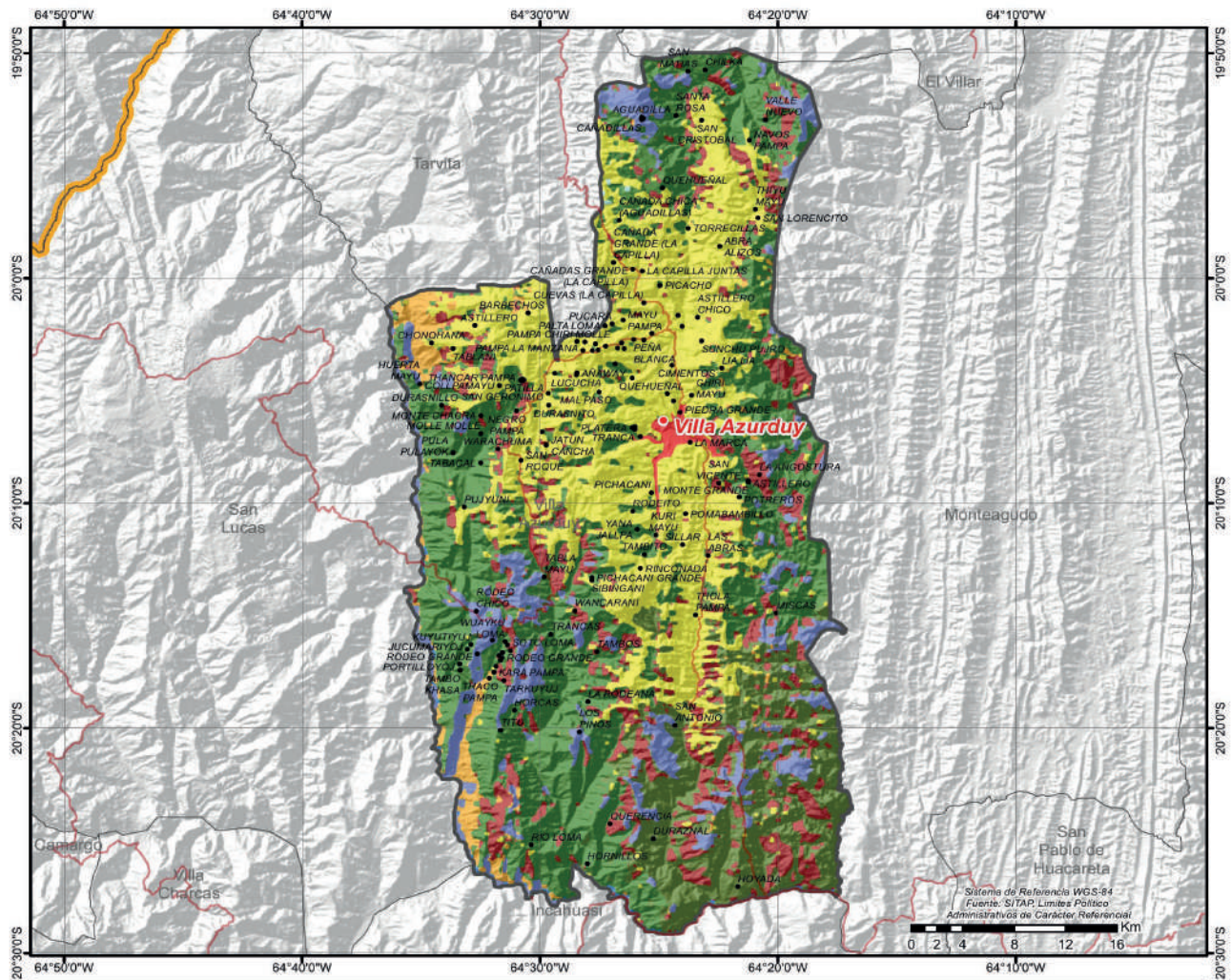

● CAPITALES MUNICIPALES	POTENCIAL PRODUCTIVO	■ FORESTAL MADERABLE	■ PISCICOLA Y CAPTACION DE AGUA
● LOCALIDADES	■ AGROPECUARIO	■ EXTRACTIVO FORESTAL Y PETROLERO	■ ZONA URBANA
— CAMINO PRINCIPAL	■ CULTIVOS AGRICOLAS MERCADO LOCAL	■ PASTOREO EXTENSIVO	
— LIMITE DEPARTAMENTAL	■ CULTIVOS AGRICOLAS	■ PASTOREO LIMITADO	
	■ EXPLOTACION DE YACIMIENTOS MINEROS	■ TURISTICO ESCENICO	

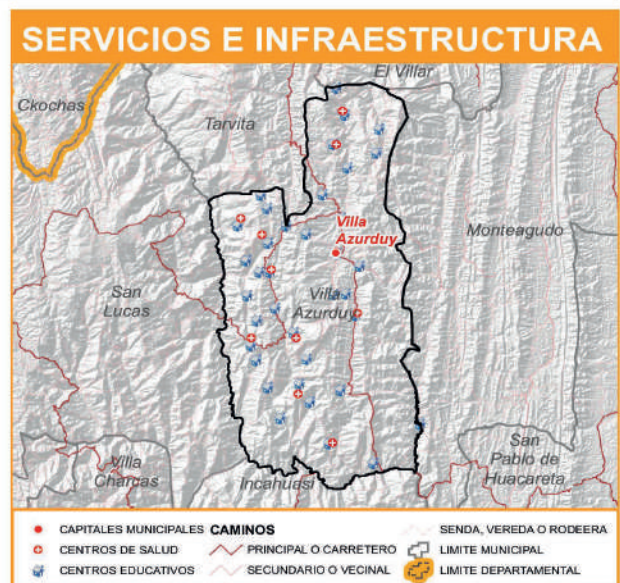

MUNICIPIO DE TARVITA (VILLA ARIAS)

DATOS GENERALES Y DEMOGRÁFICOS

IDIOMAS QUE SE HABLA ¹		POBLACIÓN ²				DATOS CLIMÁTICOS			Max.	Min.	Prom.
Quechua	81,39%	2001	2012	2024	Tasa(2012-2024)	15,5%	▲ Altura(m.s.n.m.) ⁶	4.147	1.492	2.629	
Castellano	12,00%						☀ Temperatura(°C) ⁷	20	8	15	
Aymara	0,08%	Grado de Vulnerabilidad Alimentaria ³				Alta	▲ Precipitación(m.m.) ⁸	58	48	54	
Otros idiomas nacionales	0,06%										
Otros idiomas extranjeros	0,01%	Centros de Salud ⁴				12					
Sin definir	1,75%										
No se aplica (NSA)	4,71%	Unidades Educativas ⁵				45					
Total	100%										

DATOS DE PRODUCCIÓN

PRINCIPALES CULTIVOS 2023 ¹⁰			PRODUCCIÓN AGRÍCOLA 2023 ¹⁰			PRODUCCIÓN PECUARIA 2023 ¹⁰	
Cultivo	Producción (Tm)	Superficie (ha)	Grupo	Producción (Tm)	Superficie (ha)	Grupo	Nº de Cabezas
Papa	9.967	1.504	🥔 Tuberculos	10.503	1.697	🐑 Ovinos	57.428
Maiz en grano	3.263	2.390	🌾 Cereales	5.766	4.839	🐮 Bovinos	32.967
Trigo	1.953	1.879				🌱 Hortalizas	680
Cebada berza	500	358	🌿 Forrajes	592	388	🐷 Porcino	2.332
Cebada en grano	498	526				🌱 Industriales	110
Papaliza	312	114	🍏 Frutales	69	20		
Cebolla	288	49					

VOCACIONES y POTENCIALIDADES AGROPRODUCTIVAS, PISCÍCOLA y AGROFORESTAL

Vocación ¹¹	Sup. ha	%	Potencial ¹²
Pastoreo extensivo	61.695 ha	46,25%	1. Durazno 2. Cría de ganado vacuno 3. Papa 4. Artesanía -hilados, textiles 5. Trigo 6. Maíz 7. Turismo
Forestal maderable	43.915 ha	32,92%	
Agropecuario	12.877 ha	9,65%	
Cultivos agrícolas mercado local	8.464 ha	6,34%	
Explotación de yacimientos mineros	5.731 ha	4,30%	
Turístico escénico	400 ha	0,30%	
Cultivos agrícolas	285 ha	0,21%	
Pastoreo limitado	21 ha	0,02%	
Zona urbana	8 ha	0,01%	
TOTAL	133.396 ha*	100%	

Cobertura Vegetal ¹³	Sup. ha	%	Uso Actual ¹³	Sup. ha	%
Puna Altoandina	70.212 ha	52,86%	Extractivo	83.382 ha	62,77%
Bosque Ralo	49.098 ha	36,96%	Extractivo Forestal	41.193 ha	31,01%
Herbazal	13.169 ha	9,91%	Prod. Agropecuario	7.905 ha	5,95%
Depositos de Arena	341 ha	0,26%	Recreativo	341 ha	0,26%
Cuerpos de Agua	6 ha	0,00%	Prod. Piscicola	6 ha	0,00%
TOTAL	132.827 ha**	100%	TOTAL	132.827 ha**	100%

ESTRUCTURA EMPRESARIAL

TIPO SOCIETARIO, EMPRESAS REGISTRADAS A 2023 ¹⁴	TIPO SOCIETARIO, EMPRESAS ACTIVAS 2023 ¹⁴	TAMAÑO DE EMPRESAS ACTIVAS 2023 ¹⁴	NÚMERO DE PRESTATARIOS ÚNICOS 2023 ⁹
Empresa Unipersonal 7	Empresa Unipersonal 2	Sin Asignacion 2	Microcredito 691
TOTAL 7	Otros 0	TOTAL 2	TOTAL 691
TOTAL		2	

TAMAÑO DE CRÉDITOS (DÓLARES)⁹

Detalle	2016	2017	2018	2019	2020	2021	2022	2023
Microcredito	869.560	1.264.313	1.400.044	1.331.291	1.462.146	1.652.421	1.970.000	2.464.744
TOTAL	869.560	1.264.313	1.400.044	1.331.291	1.462.146	1.652.421	1.970.000	2.464.744

CRÉDITO FINANCIERO SEGÚN ACTIVIDAD (DÓLARES) ⁹											
Detalle	2016	2017	2018	2019	2020	2021	2022	2023	2024		
	Programado	Vigente	Ejecutado	Ejecutado	Total Ejecutado	Programado	Programado	Total Programado	Programado	Inversión	Total Programado
Productivo	782.857	1.155.033	1.207.394	1.208.103	1.334.856	1.532.666	1.866.077	2.368.919			
AGRICULTURA Y GANADERIA	484.635	731.523	887.655	1.135.864	1.275.432	1.480.065	1.830.051	2.319.616			
CONSTRUCCION	276.649	398.523	269.638	42.512	32.513	29.010	15.847	20.776			
INDUSTRIAMANUFACTURERA	13.233	14.647	32.587	24.245	23.597	23.590	18.797	20.401			
SECTOR TURISMO	8.340	10.338	17.514	5.483	3.314		1.383	8.126			
Comercio	26.244	63.660	134.715	97.495	104.478	104.914	102.427	95.596			
Servicios	60.459	45.620	57.935	25.693	22.812	14.841	1.496	229			
TOTAL	869.560	1.264.313	1.400.044	1.331.291	1.462.146	1.652.421	1.970.000	2.464.744			
PRESUPUESTO MUNICIPAL PRELIMINAR (BOLIVIANOS)¹⁵											
Programa	2023										
	Programado	Vigente	Ejecutado	Ejecutado	Total Ejecutado	Programado	Programado	Total Programado	Programado	Inversión	Total Programado
SALUD	3.246.842	5.124.168	4.096.516	444.616	4.541.132	3.440.571	307.212	3.747.783			
Gestión de Salud	3.038.991	4.357.169	3.814.029		3.814.029	3.200.100		3.200.100			
Saneamiento Básico	79.679	637.170	180.850	444.616	625.467	95.369	307.212	402.581			
Desarrollo y Promoción del Deporte	128.172	129.829	101.636		101.636	145.102		145.102			
SOCIAL	3.191.642	3.589.434	3.284.149		3.284.149	2.981.165		2.981.165			
Promoción y Políticas para Grupos Vulnerables y de la Mujer	2.193.492	2.218.196	1.995.374		1.995.374	2.066.359		2.066.359			
Fortalecimiento Institucional	653.065	1.011.486	967.653		967.653	522.676		522.676			
Defensa y Protección de la Niñez y Adolescencia	168.210	182.878	173.472		173.472	180.780		180.780			
Servicios de Seguridad Ciudadana	170.875	170.875	147.650		147.650	149.981		149.981			
Servicio de Catastro Urbano y Rural	6.000	6.000				61.369		61.369			
EDUCACIÓN	2.163.866	5.976.695	2.452.299	1.663.319	4.115.618	2.182.335	556.094	2.738.429			
Gestión de Educación	2.163.866	5.976.695	2.452.299	1.663.319	4.115.618	2.182.335	556.094	2.738.429			
ADMINISTRACIÓN	2.454.842	2.648.894	2.436.704		2.436.704	2.560.654		2.560.654			
Funcionamiento Órgano Ejecutivo	1.712.772	1.906.824	1.711.002		1.711.002	1.818.584		1.818.584			
Funcionamiento Órgano Deliberativo	742.070	742.070	725.702		725.702	742.070		742.070			
PRODUCTIVA	1.068.865	1.832.521	1.397.141	296.125	1.693.267	1.086.441		1.086.441			
Promoción y Fomento a la Producción Agropecuaria	670.087	719.306	697.980		697.980	609.294		609.294			
Desarrollo y Preservación del Medio Ambiente	281.928	317.964	308.756		308.756	289.921		289.921			
Promoción y Conservación de Cultura y Patrimonio	88.347	178.861	176.183		176.183	111.206		111.206			
Gestión de Riesgos	28.503	217.851	214.223		214.223	76.020		76.020			
Construcción y Mantenimiento de Riego y/o Microirrigo		398.539	296.125		296.125						
INFRAESTRUCTURA	2.979.242	6.097.847	920.402	5.018.894	5.939.296	808.383		808.383			
Gestión de Caminos Vecinales	804.222	2.424.350	773.702	1.503.414	2.277.117	577.230		577.230			
Infraestructura Urbana y Rural	2.088.567	3.575.618	50.000	3.515.480	3.565.480	122.284		122.284			
Servicio de Alumbrado Público	86.453	97.879	96.700		96.700	108.869		108.869			
OTROS	2.469.968	2.192.700	1.650.635		1.650.635	1.636.352		1.636.352			
Partidas No Asignables - Deudas (Grupo 60000)	1.650.635	1.650.635	1.650.635		1.650.635	1.427.517		1.427.517			
Partidas No Asignables - Activos Financieros (Grupo 50000 y otras previsiones)	819.333	542.064				208.835		208.835			
TOTAL	17.575.267	27.462.258	16.237.847	7.422.955	23.660.802	14.695.901	863.306	15.559.207			

POTENCIAL PRODUCTIVO MUNICIPIO DE TARVITA

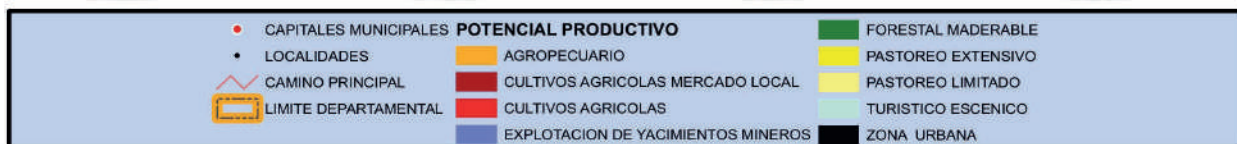
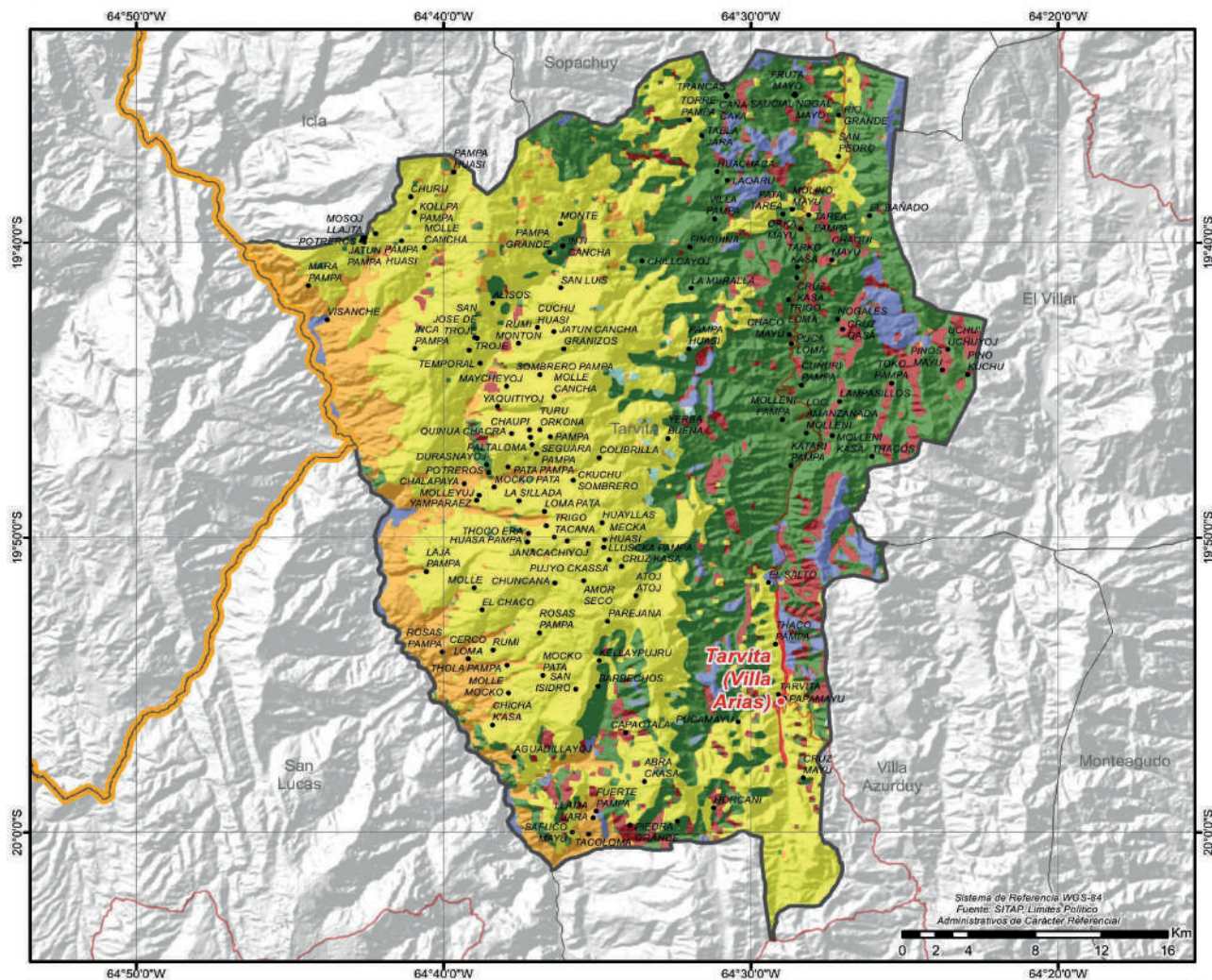

MUNICIPIO DE ZUDAÑEZ

DATOS GENERALES Y DEMOGRÁFICOS

IDIOMAS QUE SE HABLA ¹	POBLACIÓN ²				DATOS CLIMÁTICOS			Max.	Min.	Prom.
	2001	2012	2024	Tasa(2012-2024)	Altura(m.s.n.m.) ⁶	Temperatura(°C) ⁷	Precipitación(m.m.) ⁸			
Quechua	69,92%	7.423	11.362	12.687	11,7%	3.723	2.016	2.649		
Castellano	25,07%									
Aymara	0,23%	Grado de Vulnerabilidad Alimentaria ³				Alta				
Otros idiomas nacionales	0,07%	Centros de Salud ⁴				6				
Otros idiomas extranjeros	0,03%	Unidades Educativas ⁵				21				
Sin definir	1,04%									
No se aplica (NSA)	3,64%									
Total	100%									

DATOS DE PRODUCCIÓN

PRINCIPALES CULTIVOS 2023 ¹⁰			PRODUCCIÓN AGRÍCOLA 2023 ¹⁰			PRODUCCIÓN PECUARIA 2023 ¹⁰	
Cultivo	Producción (Tm)	Superficie (ha)	Grupo	Producción (Tm)	Superficie (ha)	Grupo	Nº de Cabezas
Papa	10.861	1.392	Tuberculos	10.922	1.417	Avícolas	14.200
Maíz en grano	1.489	1.182	Cereales	2.457	2.073	Bovinos	13.058
Trigo	812	691	Forrajes	133	42	Caprinos	11.647
Cebada en grano	150	192	Hortalizas	124	79	Ovinos	10.324
Alfalfa	80	13	Industriales	14	14	Porcino	655
Cebolla	49	12	Frutales	6	3		
Papaliza	31	13					

VOCACIONES y POTENCIALIDADES AGROPRODUCTIVAS, PISCÍCOLA y AGROFORESTAL

Vocación ¹¹	Sup. ha	%	Potencial ¹²		
Forestal maderable	32.344 ha	46,13%	1. Maíz 2. Frutilla 3. Turismo 4. Fréjol (cumanda, poroto, chaucha) 5. Papa 6. Durazno 7. Cría de ganado vacuno		
Agropecuario	29.935 ha	42,70%			
Explotación de yacimientos mineros	6.494 ha	9,26%			
Pastoreo extensivo	1.056 ha	1,51%			
Cultivos agrícolas	148 ha	0,21%			
Cultivos agrícolas mercado local	81 ha	0,12%			
Zona urbana	50 ha	0,07%			
TOTAL	70.108 ha*	100%			
Cobertura Vegetal ¹³	Sup. ha	%	Uso Actual ¹³	Sup. ha	%
Bosque Ralo	28.271 ha	40,55%	Extractivo	41.349 ha	59,30%
Herbazal	26.615 ha	38,17%	Extractivo Forestal	28.257 ha	40,53%
Puna Altoandina	14.733 ha	21,13%	Prod. Agrícola	104 ha	0,15%
Agricultura	104 ha	0,15%	Prod. Agropecuario	15 ha	0,02%
TOTAL	69.724 ha**	100%	TOTAL	69.724 ha**	100%

ESTRUCTURA EMPRESARIAL

TIPO SOCIETARIO, EMPRESAS REGISTRADAS A 2023 ¹⁴	TIPO SOCIETARIO, EMPRESAS ACTIVAS 2023 ¹⁴	TAMAÑO DE EMPRESAS ACTIVAS 2023 ¹⁴	NÚMERO DE PRESTATARIOS ÚNICOS 2023 ⁹				
Empresa Unipersonal	11	Empresa Unipersonal	6	Micro Empresa	4	Microcredito	543
Sociedad De Responsabilidad Limitada	2	Sociedad De Responsabilidad Limitada	1	Sin Asignacion	3	TOTAL	543
TOTAL	13	Otros	0	TOTAL	7		
		TOTAL	7				

TAMAÑO DE CRÉDITOS (DÓLARES)⁹

Detalle	2016	2017	2018	2019	2020	2021	2022	2023
Microcredito	840.247	1.362.522	2.093.937	2.376.566	2.433.729	2.673.329	3.146.233	3.370.133
TOTAL	840.247	1.362.522	2.093.937	2.376.566	2.433.729	2.673.329	3.146.233	3.370.133

CRÉDITO FINANCIERO SEGÚN ACTIVIDAD (DÓLARES) ⁹								
Detalle	2016	2017	2018	2019	2020	2021	2022	2023
Productivo	727.612	1.261.903	2.008.597	2.302.709	2.348.529	2.598.872	3.073.331	3.332.639
AGRICULTURA Y GANADERIA	591.417	1.127.455	1.787.627	2.084.762	2.118.541	2.400.044	2.857.527	3.140.978
CONSTRUCCION	45.179	44.937	144.114	112.959	113.847	108.838	121.344	96.981
INDUSTRIA MANUFACTURERA	66.562	80.356	76.856	104.988	116.140	89.990	75.129	78.516
SECTOR TURISMO	24.454	9.154					19.331	16.164
Comercio	98.383	87.043	63.642	58.463	56.322	52.140	57.581	25.511
Servicios	14.252	13.576	21.698	15.394	28.878	22.317	15.321	11.983
TOTAL	840.247	1.362.522	2.093.937	2.376.566	2.433.729	2.673.329	3.146.233	3.370.133
PRESUPUESTO MUNICIPAL PRELIMINAR (BOLIVIANOS) ¹⁵								
Programa	2023					2024		
	Programado	Vigente	Ejecutado		Total Ejecutado	Programado		Total Programado
			Gasto Corriente	Inversión		Gasto Corriente	Inversión	
SOCIAL	3.073.306	5.566.719	3.273.879	1.900.000	5.173.879	2.824.446		2.824.446
Promoción y Políticas para Grupos Vulnerables y de la Mujer	1.698.029	1.711.279	1.539.888		1.539.888	1.543.658		1.543.658
Fortalecimiento Institucional	883.549	2.928.392	961.271	1.900.000	2.861.271	893.658		893.658
Servicio de Catastro Urbano y Rural	240.617	387.227	244.392		244.392	152.717		152.717
Servicios de Seguridad Ciudadana	144.524	153.259	144.355		144.355	127.576		127.576
Defensa y Protección de la Niñez y Adolescencia	102.500	102.500	102.491		102.491	102.500		102.500
Servicio de Inhumación, Exhumación, Cremación y Traslado de Restos	4.087	284.062	281.482		281.482	4.337		4.337
SALUD	3.251.557	7.760.055	2.593.489	1.256.352	3.849.842	2.643.158		2.643.158
Gestión de Salud	2.315.211	6.483.273	1.898.148	1.026.065	2.924.213	2.288.150		2.288.150
Desarrollo y Promoción del Deporte	207.175	283.457	257.233		257.233	174.563		174.563
Saneamiento Básico	625.971	886.125	335.442	230.287	565.729	111.995		111.995
Aseo Urbano, Manejo y Tratamiento de Residuos Sólidos	103.200	107.200	102.667		102.667	68.450		68.450
ADMINISTRACIÓN	2.101.389	2.459.999	2.179.922		2.179.922	2.422.748		2.422.748
Funcionamiento Órgano Ejecutivo	1.479.848	1.787.046	1.509.414		1.509.414	1.763.327		1.763.327
Funcionamiento Órgano Deliberativo	621.541	672.953	670.509		670.509	659.421		659.421
INFRAESTRUCTURA	766.938	5.433.461	1.441.520	3.535.438	4.976.958	1.255.368	973.976	2.229.344
Infraestructura Urbana y Rural	313.081	2.617.869	410.152	1.880.012	2.290.164	199.800	955.343	1.155.143
Servicio de Alumbrado Público	30.000	521.600	411.207		411.207	600.000		600.000
Gestión de Caminos Vecinales	423.857	2.293.992	620.160	1.655.426	2.275.586	455.568	18.633	474.201
PRODUCTIVA	1.990.301	5.473.873	1.653.299	1.880.493	3.533.791	1.279.744	50.000	1.329.744
Promoción y Fomento a la Producción Agropecuaria	354.589	662.653	607.025		607.025	734.321		734.321
Desarrollo y Preservación del Medio Ambiente	1.081.595	2.266.416	78.173	398.496	476.669	132.560	30.000	162.560
Gestión de Riesgos	135.000	385.000	371.007		371.007	130.700		130.700
Promoción y Conservación de Cultura y Patrimonio	50.000	289.840	262.747		262.747	100.000		100.000
Defensa del Consumidor	57.317	57.317	57.109		57.109	58.497		58.497
Desarrollo y Fomento del Turismo	56.500	56.500	45.578		45.578	56.500		56.500
Servicio de Faenado de Ganado	48.800	134.582	127.218		127.218	52.166		52.166
Construcción y Mantenimiento de Riego y/o Microriego	100.000	1.508.065		1.481.996	1.481.996		20.000	20.000
Fomento al Desarrollo Económico Local y Promoción del Empleo	106.500	113.500	104.441		104.441	15.000		15.000
EDUCACIÓN	1.496.648	1.964.107	1.080.847	747.757	1.828.604	1.245.308		1.245.308
Gestión de Educación	1.496.648	1.964.107	1.080.847	747.757	1.828.604	1.245.308		1.245.308
OTROS	1.977.159	1.357.525	91.099		91.099	2.266.625		2.266.625
Partidas No Asignables - Activos Financieros (Grupo 50000 y otras previsiones)	1.948.762	1.258.598				1.856.772		1.856.772
Partidas No Asignables - Deudas (Grupo 60000)	28.397	98.926	91.099		91.099	409.853		409.853
TOTAL	14.657.298	30.015.739	12.314.055	9.320.040	21.634.095	13.937.397	1.023.976	14.961.373

POTENCIAL PRODUCTIVO MUNICIPIO DE ZUDÁÑEZ

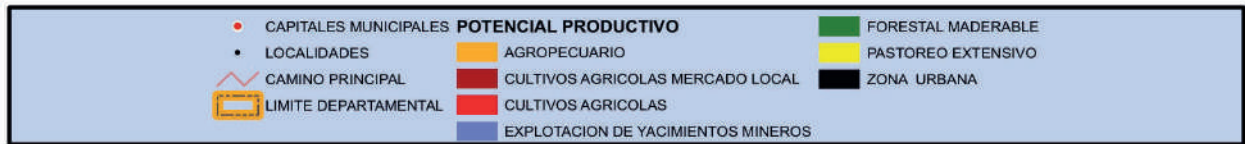
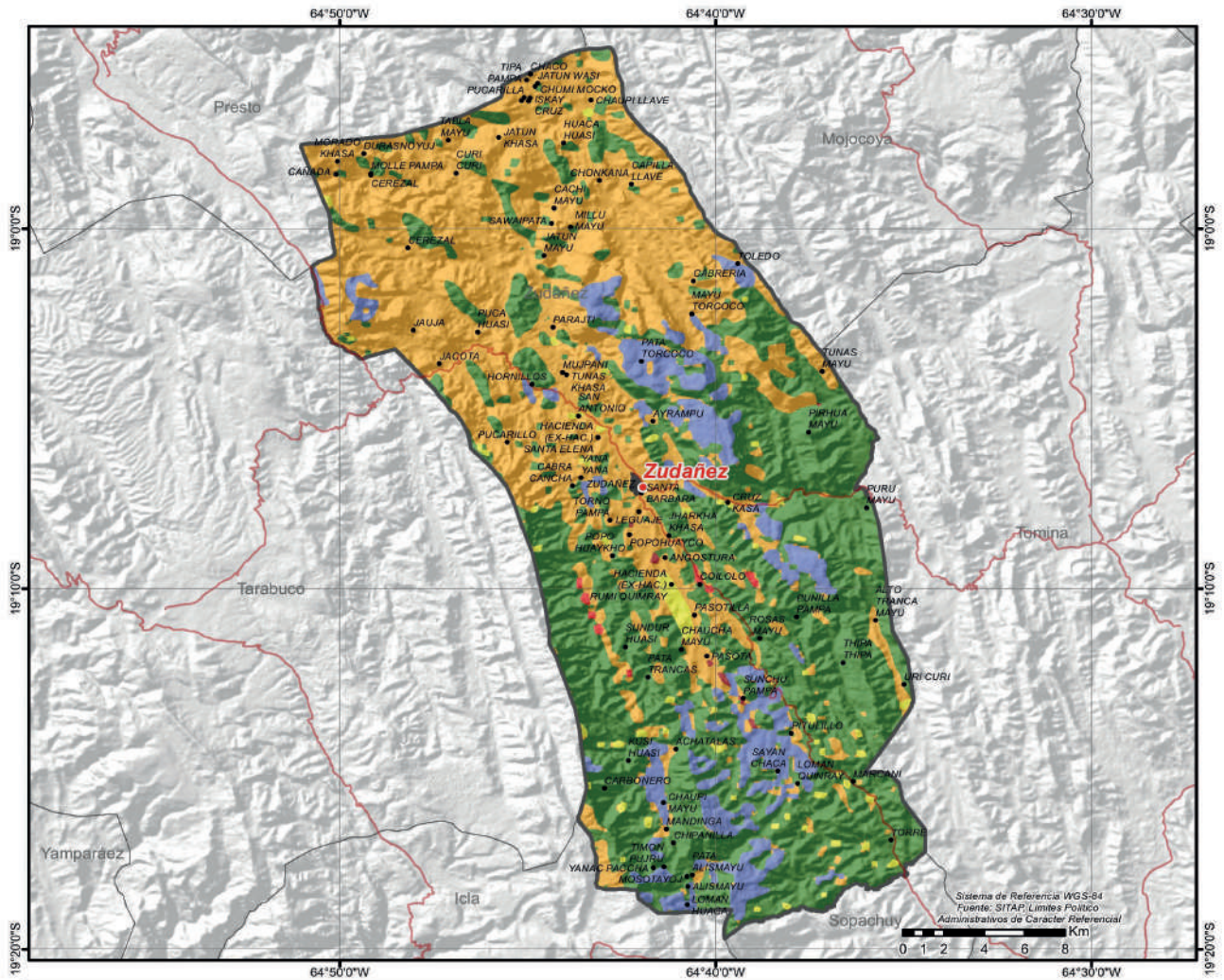

MUNICIPIO DE PRESTO

DATOS GENERALES Y DEMOGRÁFICOS

IDIOMAS QUE SE HABLA ¹		POBLACIÓN ²				DATOS CLIMÁTICOS		Max.	Min.	Prom.
Quechua	82,15%	2001	2012	2024	Tasa(2012-2024)	Altura(m.s.n.m.) ⁶	3.331	1.209	2.367	
Castellano	11,46%									
Guaraní	0,03%	8.892	12.385	12.023	-2,9%	Temperatura(°C) ⁷	21	12	16	
Otros idiomas nacionales	0,06%	Grado de Vulnerabilidad Alimentaria ³				Alta	Precipitación(m.m.) ⁸	54	45	49
Otros idiomas extranjeros	0,01%	Centros de Salud ⁴				6				
Sin definir	1,36%	Unidades Educativas ⁵				31				
No se aplica (NSA)	4,93%									
Total	100%									

DATOS DE PRODUCCIÓN

PRINCIPALES CULTIVOS 2023 ¹⁰			PRODUCCIÓN AGRÍCOLA 2023 ¹⁰			PRODUCCIÓN PECUARIA 2023 ¹⁰	
Cultivo	Producción (Tm)	Superficie (ha)	Grupo	Producción (Tm)	Superficie (ha)	Grupo	N° de Cabezas
Papa	4.465	726	Tuberculos	4.505	737	Caprinos	25.690
Maiz en grano	2.071	1.518	Cereales	4.173	3.585	Ovinos	21.559
Trigo	1.787	1.678	Hortalizas	331	164	Bovinos	17.345
Cebada en grano	267	338	Industriales	172	9	Porcino	209
Cebolla	175	34	Frutales	40	7	Avícolas	58
Caña de Azúcar	168	3	Forrajes	38	27		
Haba	56	40					

VOCACIONES y POTENCIALIDADES AGROPRODUCTIVAS, PISCÍCOLA y AGROFORESTAL

Vocación ¹¹	Sup. ha	%	Potencial ¹²		
Agropecuario	84.986 ha	63,93%	1. Chirimoya 2. Papa 3. Cría de ganado porcino 4. Turismo 5. Quínuia 6. Durazno 7. Maíz		
Forestal maderable	37.292 ha	28,05%			
Explotación de yacimientos mineros	9.164 ha	6,89%			
Pastoreo extensivo	821 ha	0,62%			
Cultivos agrícolas	295 ha	0,22%			
Piscícola y captación de agua	163 ha	0,12%			
Cultivos agrícolas mercado local	147 ha	0,11%			
Zona urbana	64 ha	0,05%			
TOTAL	132.932 ha*	100%			

Cobertura Vegetal ¹³	Sup. ha	%	Uso Actual ¹³	Sup. ha	%
Herbazal	80.761 ha	61,14%	Extractivo	96.962 ha	73,41%
Bosque Ralo	34.816 ha	26,36%	Extractivo Forestal	34.816 ha	26,36%
Puna Altoandina	16.201 ha	12,27%	Prod. Agrícola	176 ha	0,13%
Agricultura	176 ha	0,13%	Prod. Piscícola	130 ha	0,10%
Cuerpos de Agua	130 ha	0,10%	Prod. Agropecuario	ha	0,00%
Matorral	ha	0,00%	TOTAL	132.085 ha**	100%
TOTAL	132.085 ha**	100%			

ESTRUCTURA EMPRESARIAL

TIPO SOCIETARIO, EMPRESAS REGISTRADAS A 2023 ¹⁴	TIPO SOCIETARIO, EMPRESAS ACTIVAS 2023 ¹⁴	TAMAÑO DE EMPRESAS ACTIVAS 2023 ¹⁴	NÚMERO DE PRESTATARIOS ÚNICOS 2023 ⁹
Empresa Unipersonal 10	Empresa Unipersonal 4	Micro Empresa 3	TOTAL
TOTAL 10	Otros 0	Sin Asignacion 1	0
	TOTAL 4	TOTAL 4	

TAMAÑO DE CRÉDITOS (DÓLARES)⁹

Detalle	2016	2017	2018	2019	2020	2021	2022	2023
TOTAL	0	0	0	0	0	0	0	0

CRÉDITO FINANCIERO SEGÚN ACTIVIDAD (DÓLARES) ⁹											
Detalle	2016	2017	2018	2019	2020	2021	2022	2023	PRESUPUESTO MUNICIPAL PRELIMINAR (BOLIVIANOS) ¹⁵		
	0	0	0	0	0	0	0	0	2023	2024	
Programa	Vigente			Ejecutado		Total Ejecutado		Programado		Total Programado	
	Programado			Gasto Corriente	Inversión			Gasto Corriente	Inversión		
PRODUCTIVA	499.000	9.146.199	863.057	4.357.198	5.220.255	790.000	4.588.310	5.378.310	4.588.310		
Fomento al Desarrollo Económico Local y Promoción del Empleo		6.235.647		2.791.785	2.791.785		4.588.310	4.588.310			
Promoción y Fomento a la Producción Agropecuaria	184.000	617.900	463.405		463.405			420.000			
Promoción y Conservación de Cultura y Patrimonio	130.000	130.000	129.929		129.929			130.000			
Gestión de Riesgos	120.000	207.280	207.279		207.279			120.000			
Desarrollo y Preservación del Medio Ambiente	40.000	40.000	38.618		38.618			80.000			
Desarrollo y Fomento del Turismo	25.000	25.000	23.826		23.826			40.000			
Construcción y Mantenimiento de Riego y/o Microrriego		1.890.372		1.565.414	1.565.414						
SOCIAL	3.363.978	3.599.739	3.257.267	3.257.267	3.257.267	3.620.775	3.620.775	3.620.775	3.620.775		
Fortalecimiento Institucional	1.486.410	1.722.171	1.576.342		1.576.342			1.949.386			
Promoción y Políticas para Grupos Vulnerables y de la Mujer	1.663.805	1.663.805	1.505.531		1.505.531			1.472.530			
Servicios de Seguridad Ciudadana	189.763	189.763	156.010		156.010			166.859			
Defensa y Protección de la Niñez y Adolescencia	20.000	20.000	18.394		18.394			28.000			
Servicio de Catastro Urbano y Rural	4.000	4.000	990		990			4.000			
SALUD	2.446.638	3.073.758	2.681.829	90.606	2.772.435	2.549.645	2.549.645	2.549.645	2.549.645		
Gestión de Salud	2.148.494	2.749.763	2.474.671		2.474.671			2.269.645			
Desarrollo y Promoción del Deporte	245.000	181.004	180.886		180.886			245.000			
Sanearamiento Básico	53.144	142.991	26.273	90.606	116.879			35.000			
ADMINISTRACIÓN	2.170.949	2.609.093	2.282.596	2.282.596	2.282.596	2.360.846	2.360.846	2.360.846	2.360.846		
Funcionamiento Órgano Ejecutivo	1.628.212	2.046.356	1.730.230		1.730.230			1.747.026			
Funcionamiento Órgano Deliberativo	542.737	562.737	552.366		552.366			613.820			
EDUCACIÓN	8.931.116	11.042.145	1.696.416	8.870.993	10.567.409	1.654.616	1.654.616	1.654.616	1.654.616		
Gestión de Educación	8.931.116	11.042.145	1.696.416	8.870.993	10.567.409			1.654.616			
INFRAESTRUCTURA	230.000	4.999.064	2.018.127	2.723.729	4.741.856	660.000	867.608	1.527.608	867.608		
Infraestructura Urbana y Rural		2.290.824	93.538	1.944.013	2.037.551			867.608			
Gestión de Caminos Vecinales	180.000	2.641.240	1.857.602	779.716	2.637.318			600.000			
Servicio de Alumbrado Público	50.000	67.000	66.987		66.987			60.000			
OTROS	3.225.261	2.026.689	996.901	996.901	996.901	2.137.217	2.137.217	2.137.217	2.137.217		
Partidas No Asignables - Activos Financieros (Grupo 50000 y otras provisiones)	2.228.359	1.029.787						1.142.425			
Partidas No Asignables - Deudas (Grupo 60000)	996.902	996.902	996.901		996.901			994.792			
TOTAL	20.866.942	36.496.688	13.796.193	16.042.527	29.838.720	13.773.099	5.455.918	19.229.017	19.229.017		

POTENCIAL PRODUCTIVO MUNICIPIO DE PRESTO

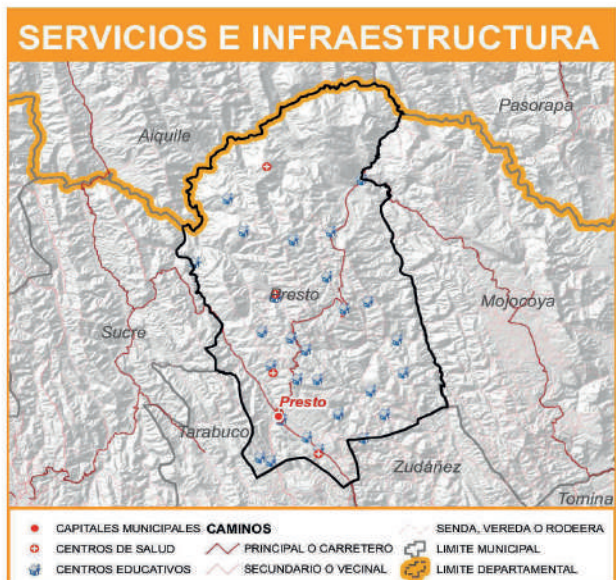
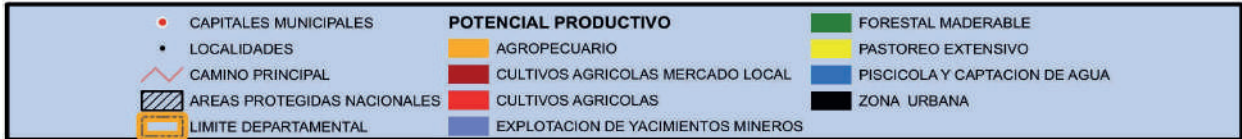
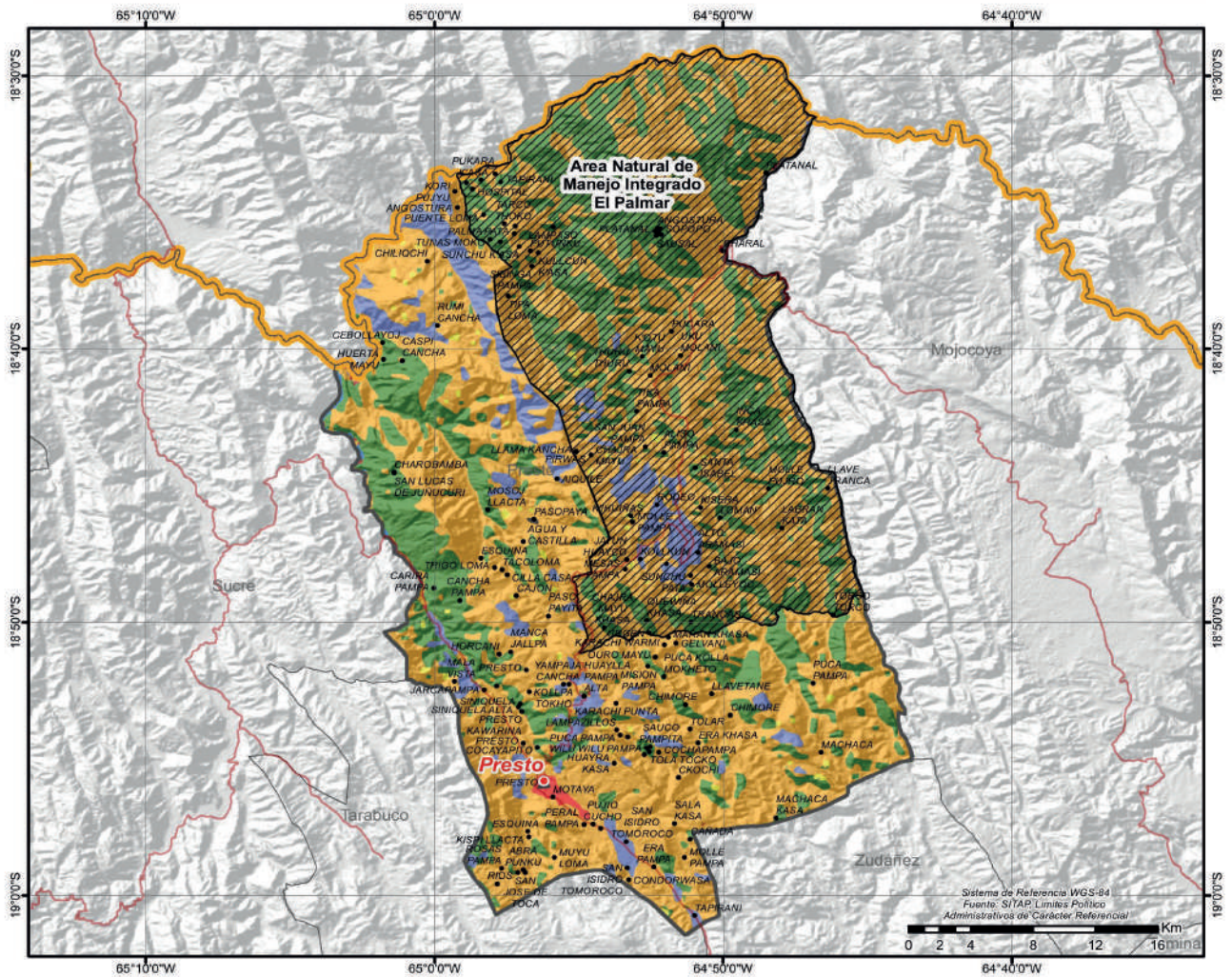

MUNICIPIO DE VILLA MOJOCOYA

DATOS GENERALES Y DEMOGRÁFICOS

IDIOMAS QUE SE HABLA ¹		POBLACIÓN ²				DATOS CLIMÁTICOS			Max.	Min.	Prom.
		2001	2012	2024	Tasa(2012-2024)						
Quechua	73,25%	7.926	8.068	8.971	11,2%	Altura(m.s.n.m.) ⁶	3.038	1.057	2.101		
Castellano	20,70%					Temperatura(°C) ⁷	22	13	17		
Aymara	0,09%	Grado de Vulnerabilidad Alimentaria ³				Alta	Precipitación(m.m.) ⁸	50	45	48	
Otros idiomas nacionales	0,04%										
Otros idiomas extranjeros	0,01%	Centros de Salud ⁴				8					
Sin definir	1,62%	Unidades Educativas ⁵				25					
No se aplica (NSA)	4,29%										
Total	100%										

DATOS DE PRODUCCIÓN

PRINCIPALES CULTIVOS 2023 ¹⁰			PRODUCCIÓN AGRÍCOLA 2023 ¹⁰			PRODUCCIÓN PECUARIA 2023 ¹⁰	
Cultivo	Producción (Tm)	Superficie (ha)	Grupo	Producción (Tm)	Superficie (ha)	Grupo	Nº de Cabezas
Papa	10.862	1.418	Tuberculos	10.869	1.420	Avícolas	46.643
Trigo	2.331	2.332	Cereales	4.709	4.206	Ovinos	28.190
Maíz en grano	2.090	1.544	Industriales	1.726	109	Bovinos	18.345
Caña de Azúcar	1.644	45	Frutales	442	52	Caprinos	13.478
Cebada en grano	276	305	Hortalizas	329	304	Porcino	1.257
Frejol/poroto	230	266	Forrajes	35	23		
Limón	180	18					

VOCACIONES y POTENCIALIDADES AGROPRODUCTIVAS, PISCÍCOLA y AGROFORESTAL

Vocación ¹¹	Sup. ha	%	Potencial ¹²
Forestal maderable	68.680 ha	55,06%	1. Mejoramiento genéticos 2. Artesanía -hilados, textiles 3. Papa 4. Durazno 5. Maíz 6. Trigo 7. Turismo
Agropecuario	51.173 ha	41,02%	
Explotación de yacimientos mineros	2.710 ha	2,17%	
Cultivos agrícolas mercado local	1.235 ha	0,99%	
Pastoreo extensivo	691 ha	0,55%	
Cultivos agrícolas	207 ha	0,17%	
Zona urbana	42 ha	0,03%	
TOTAL	124.738 ha*	100%	

Cobertura Vegetal ¹³	Sup. ha	%	Uso Actual ¹³	Sup. ha	%
Bosque Ralo	61.463 ha	49,57%	Extractivo	61.266 ha	49,41%
Herbazal	54.934 ha	44,30%	Extractivo Forestal	60.804 ha	49,04%
Puna Altoandina	6.332 ha	5,11%	Prod. Agrícola	1.249 ha	1,01%
Agricultura	1.249 ha	1,01%	Prod. Agropecuario	663 ha	0,53%
Estructura Urbana	7 ha	0,01%	Urbano	7 ha	0,01%
Bosque Denso	3 ha	0,00%	Prod. Piscícola	3 ha	0,00%
Cuerpos de Agua	3 ha	0,00%	TOTAL	123.992 ha**	100%
Matorral	ha	0,00%			
TOTAL	123.992 ha**	100%			

ESTRUCTURA EMPRESARIAL

TIPO SOCIETARIO, EMPRESAS REGISTRADAS A 2023 ¹⁴	TIPO SOCIETARIO, EMPRESAS ACTIVAS 2023 ¹⁴	TAMAÑO DE EMPRESAS ACTIVAS 2023 ¹⁴	NÚMERO DE PRESTATARIOS ÚNICOS 2023 ⁹
Empresa Unipersonal 6	Empresa Unipersonal 4	Micro Empresa 1	Microcredito 24
Sociedad De Responsabilidad Limitada 1	Sociedad De Responsabilidad Limitada 1	Sin Asignacion 4	TOTAL 24
TOTAL 7	Otros 0	TOTAL 5	
	TOTAL 5		

TAMAÑO DE CRÉDITOS (DÓLARES)⁹

Detalle	2016	2017	2018	2019	2020	2021	2022	2023
Microcredito								97.137
TOTAL	0	0	0	0	0	0	0	97.137

CRÉDITO FINANCIERO SEGÚN ACTIVIDAD (DÓLARES) ⁹										
Detalle	2016	2017	2018	2019	2020	2021	2022	2023		
PRODUCTIVO										89.085
AGRICULTURA Y GANADERIA										76.268
CONSTRUCCION										11.696
INDUSTRIA MANUFACTURERA										778
SECTOR TURISMO										343
COMERCIO										8.052
TOTAL	0	0	0	0	0	0	0	0	0	97.137
PRESUPUESTO MUNICIPAL PRELIMINAR (BOLIVIANOS)¹⁵										
Programa	2023					2024				
	Programado	Vigente	Ejecutado Gasto Corriente	Inversión	Total Ejecutado	Programado Gasto Corriente	Inversión	Total Programado		
PRODUCTIVA	842.641	7.204.946	1.297.834	3.517.364	4.815.198	1.069.909	4.893.822	5.963.731		
Fomento al Desarrollo Económico Local y Promoción del Empleo	4.852.374		3.008.047		3.008.047		4.270.773	4.270.773		
Promoción y Fomento a la Producción Agropecuaria	507.641	1.495.696	996.856	420.739	1.417.595	724.909	100.000	824.909		
Desarrollo y Preservación del Medio Ambiente	115.000	567.618	68.842	58.000	126.842	115.000	523.049	638.049		
Defensa del Consumidor	75.000	92.676	78.654		78.654	80.000		80.000		
Gestión de Riesgos	70.000	77.586	77.088		77.088	70.000		70.000		
Promoción y Conservación de Cultura y Patrimonio	50.000	78.418	76.394		76.394	70.000		70.000		
Desarrollo y Fomento del Turismo	25.000	10.000				10.000		10.000		
Construcción y Mantenimiento de Riego y/o Microirrigo		30.578		30.578	30.578					
SOCIAL	2.345.038	2.394.677	2.161.396		2.161.396	2.170.867		2.170.867		
Promoción y Políticas para Grupos Vulnerables y de la Mujer	1.245.867	1.252.267	1.065.098		1.065.098	1.067.654		1.067.654		
Fortalecimiento Institucional	813.648	895.218	867.584		867.584	829.723		829.723		
Defensa y Protección de la Niñez y Adolescencia	100.000	95.331	95.331		95.331	100.000		100.000		
Servicios de Seguridad Ciudadana	100.523	100.523	83.945		83.945	88.490		88.490		
Servicio de Catastro Urbano y Rural	85.000	51.338	49.438		49.438	65.000		65.000		
SALUD	5.745.698	6.607.498	2.030.038	3.827.826	5.857.864	1.887.030	75.000	1.962.030		
Gestión de Salud	1.548.914	1.880.378	1.769.999		1.769.999	1.641.121		1.641.121		
Desarrollo y Promoción del Deporte	305.609	358.897	203.151	82.442	285.593	160.000		160.000		
Saneamiento Básico	3.851.175	4.328.224	16.947	3.745.384	3.762.331	45.909	75.000	120.909		
Aseo Urbano, Manejo y Tratamiento de Residuos Sólidos	40.000	40.000	39.941		39.941	40.000		40.000		
ADMINISTRACIÓN	1.605.506	1.781.669	1.780.395		1.780.395	1.729.228		1.729.228		
Funcionamiento Órgano Ejecutivo	1.005.506	1.159.304	1.158.030		1.158.030	1.129.228		1.129.228		
Funcionamiento Órgano Deliberativo	600.000	622.365	622.365		622.365	600.000		600.000		
EDUCACIÓN	4.429.787	5.471.919	775.864	4.565.452	5.341.315	773.613	144.967	918.580		
Gestión de Educación	4.429.787	5.471.919	775.864	4.565.452	5.341.315	773.613	144.967	918.580		
INFRAESTRUCTURA	760.000	963.339	707.765	243.766	951.532	522.808	14.091	536.899		
Gestión de Caminos Vecinales	480.000	668.707	528.436	129.676	658.112	342.808		342.808		
Infraestructura Urbana y Rural	210.000	224.632	109.367	114.090	223.457	120.000	14.091	134.091		
Servicio de Alumbrado Público	70.000	70.000	69.963		69.963	60.000		60.000		
OTROS	1.251.718	965.370	915.589		915.589	1.263.400		1.263.400		
Partidas No Asignables - Deudas (Grupo 60000)	904.004	836.346	826.934		826.934	1.213.400		1.213.400		
Partidas No Asignables - Activos Financieros (Grupo 50000 y otras previsiones)	347.714	129.024	88.655		88.655	50.000		50.000		
TOTAL	16.980.388	25.389.418	9.668.880	12.154.408	21.823.288	9.416.855	5.127.880	14.544.735		

POTENCIAL PRODUCTIVO MUNICIPIO DE MOJOCOYA

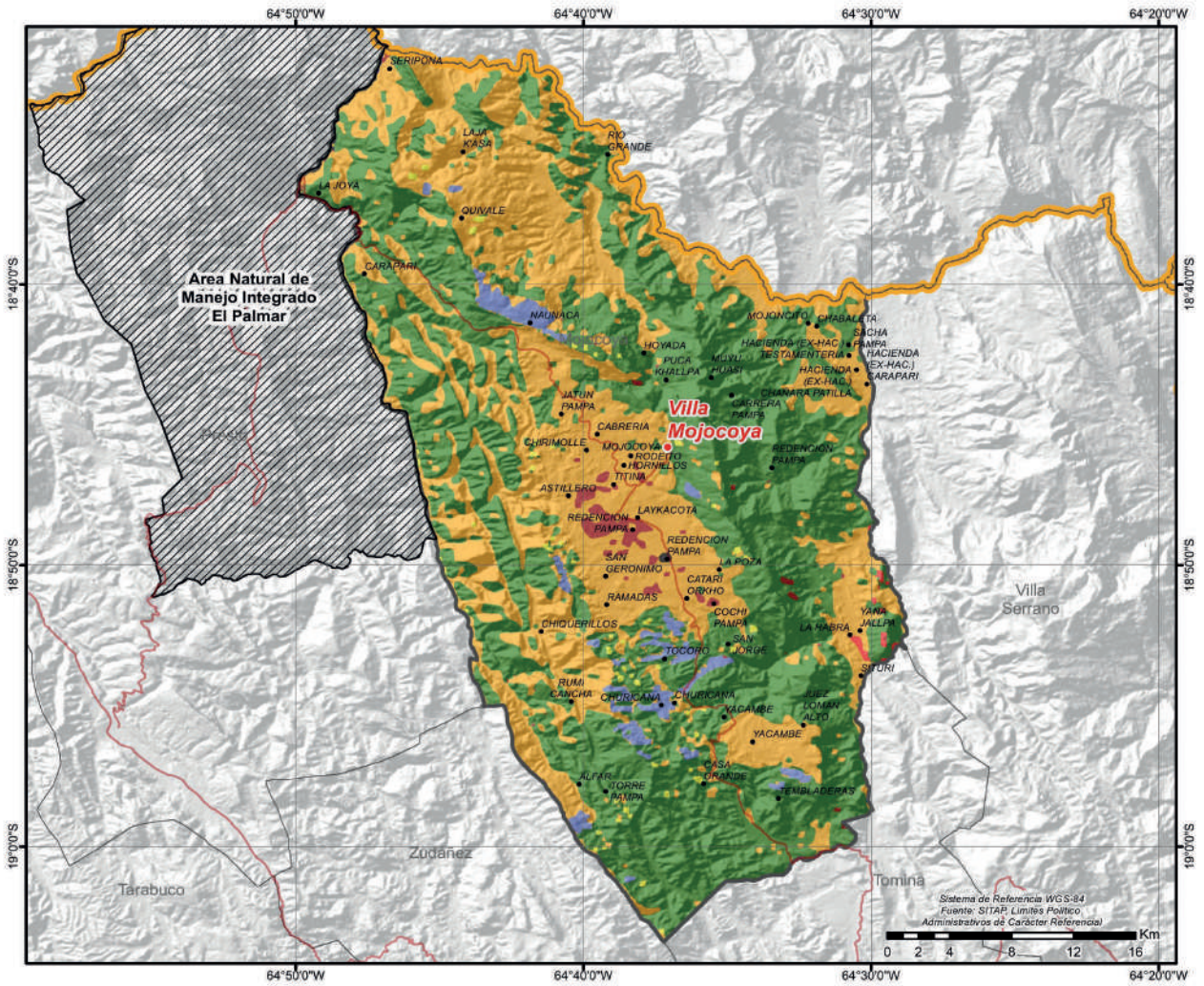

● CAPITALES MUNICIPALES	POTENCIAL PRODUCTIVO	■ FORESTAL MADERABLE
● LOCALIDADES	■ AGROPECUARIO	■ PASTOREO EXTENSIVO
— CAMINO PRINCIPAL	■ CULTIVOS AGRICOLAS MERCADO LOCAL	■ ZONA URBANA
▨ AREAS PROTEGIDAS NACIONALES	■ CULTIVOS AGRICOLAS	
— LIMITE DEPARTAMENTAL	■ EXPLOTACION DE YACIMIENTOS MINEROS	

UBICACION

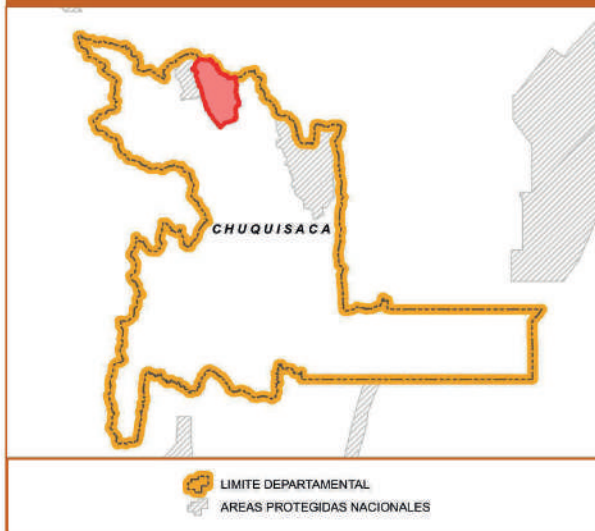

SERVICIOS E INFRAESTRUCTURA

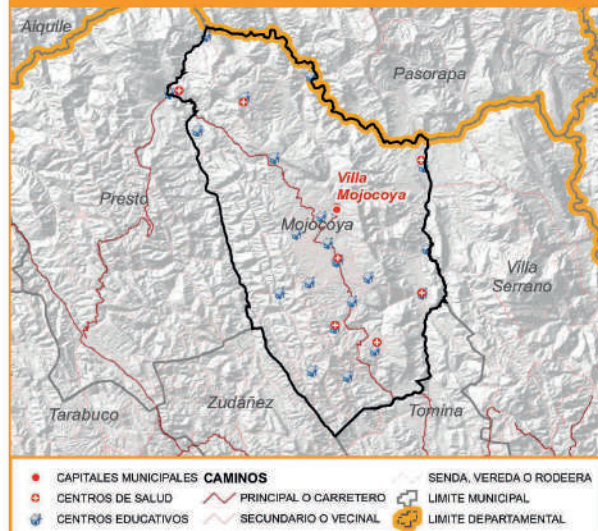

MUNICIPIO DE ICLA (R.MUJIA)

DATOS GENERALES Y DEMOGRÁFICOS

IDIOMAS QUE SE HABLA ¹		POBLACIÓN ²				DATOS CLIMÁTICOS			Max.	Min.	Prom.
Quechua	87,60%	2001	2012	2024	Tasa(2012-2024)	Altura(m.s.n.m.) ⁶	4.280	1.851	3.007		
Castellano	7,13%	8.616	7.774	8.854	13,9%	Temperatura(°C) ⁷	19	7	14		
Aymara	0,04%	Grado de Vulnerabilidad Alimentaria ³				Alta	Precipitación(m.m.) ⁸	50	43	47	
Otros idiomas nacionales	0,08%										
Otros idiomas extranjeros	0,06%	Centros de Salud ⁴				10					
Sin definir	1,16%										
No se aplica (NSA)	3,94%	Unidades Educativas ⁵				25					
Total	100%										

DATOS DE PRODUCCIÓN

PRINCIPALES CULTIVOS 2023 ¹⁰			PRODUCCIÓN AGRÍCOLA 2023 ¹⁰			PRODUCCIÓN PECUARIA 2023 ¹⁰	
Cultivo	Producción (Tm)	Superficie (ha)	Grupo	Producción (Tm)	Superficie (ha)	Grupo	N° de Cabezas
Papa	10.863	1.436	Tuberculos	10.948	1.468	Ovinos	26.735
Cebolla	786	61	Cereales	1.787	1.624	Caprinos	17.039
Trigo	739	729	Hortalizas	1.040	214	Bovinos	7.036
Limón	602	63	Frutales	708	89	Llamas	113
Maíz en grano	568	412	Forrajes	456	302		
Cebada en grano	476	473	Industriales	21	22		
Cebada berza	445	301					

VOCACIONES y POTENCIALIDADES AGROPRODUCTIVAS, PISCÍCOLA y AGROFORESTAL

Vocación ¹¹	Sup. ha	%	Potencial ¹²		
Pastoreo extensivo	43.881 ha	51,85%	1. Uva 2. Cebada en grano 3. Artesanía -hilados, textiles 4. Limón 5. Trigo 6. Papa 7. Maíz		
Agropecuaria	25.438 ha	30,06%			
Forestal maderable	7.340 ha	8,67%			
Explotación de yacimientos mineros	6.668 ha	7,88%			
Cultivos agrícolas	936 ha	1,11%			
Turístico escénico	159 ha	0,19%			
Cultivos agrícolas mercado local	137 ha	0,16%			
Piscícola y captación de agua	62 ha	0,07%			
Pastoreo limitado	10 ha	0,01%			
TOTAL	84.631 ha*	100%			

Cobertura Vegetal ¹³	Sup. ha	%	Uso Actual ¹³	Sup. ha	%
Puna Altoandina	52.723 ha	62,63%	Extractivo	77.281 ha	91,80%
Herbazal	24.558 ha	29,17%	Extractivo Forestal	6.592 ha	7,83%
Bosque Ralo	6.692 ha	7,95%	Prod. Agropecuario	100 ha	0,12%
Depositos de Arena	86 ha	0,10%	Recreativo	86 ha	0,10%
Agricultura	65 ha	0,08%	Prod. Agrícola	65 ha	0,08%
Cuerpos de Agua	59 ha	0,07%	Prod. Piscícola	59 ha	0,07%
TOTAL	84.183 ha**	100%	TOTAL	84.183 ha**	100%

ESTRUCTURA EMPRESARIAL

TIPO SOCIETARIO, EMPRESAS REGISTRADAS A 2023 ¹⁴	TIPO SOCIETARIO, EMPRESAS ACTIVAS 2023 ¹⁴	TAMAÑO DE EMPRESAS ACTIVAS 2023 ¹⁴	NÚMERO DE PRESTATARIOS ÚNICOS 2023 ⁹
Empresa Unipersonal	Otros	TOTAL	TOTAL
3	0	0	0
TOTAL	3	0	0

TAMAÑO DE CRÉDITOS (DÓLARES)⁹

Detalle	2016	2017	2018	2019	2020	2021	2022	2023
TOTAL	0	0	0	0	0	0	0	0

CRÉDITO FINANCIERO SEGÚN ACTIVIDAD (DÓLARES) ⁹												
Detalle		2016	2017	2018	2019	2020	2021	2022	2023	TOTAL		
		0	0	0	0	0	0	0	0	0	0	
PRESUPUESTO MUNICIPAL PRELIMINAR (BOLIVIANOS) ¹⁵												
Programa	2023						2024					
	Programado	Vigente	Ejecutado		Total Ejecutado	Programado	Gasto Corriente	Inversión	Total Programado	Gasto Corriente	Inversión	
			Gasto Corriente	Inversión								
SOCIAL	2.283.259	2.461.832	2.326.103	2.326.103	2.326.103	2.133.251	2.133.251	2.133.251	2.133.251	2.133.251	2.133.251	
Promoción y Políticas para Grupos Vulnerables y de la Mujer	1.193.100	1.193.100	1.086.721	1.086.721	1.086.721	1.076.434	1.076.434	1.076.434	1.076.434	1.076.434	1.076.434	
Fortalecimiento Institucional	815.192	1.003.765	995.316	995.316	995.316	793.247	793.247	793.247	793.247	793.247	793.247	
Defensa y Protección de la Niñez y Adolescencia	147.953	147.953	147.944	147.944	147.944	148.524	148.524	148.524	148.524	148.524	148.524	
Servicios de Seguridad Ciudadana	97.014	97.014	95.528	95.528	95.528	85.046	85.046	85.046	85.046	85.046	85.046	
Servicio de Catastro Urbano y Rural	30.000	20.000	595	595	595	30.000	30.000	30.000	30.000	30.000	30.000	
SALUD	2.000.849	3.523.153	2.124.330	841.304	2.965.634	1.925.987	1.925.987	1.925.987	1.925.987	1.925.987	1.925.987	
Gestión de Salud	1.758.868	2.505.092	1.992.781	1.992.781	1.992.781	1.821.099	1.821.099	1.821.099	1.821.099	1.821.099	1.821.099	
Desarrollo y Promoción del Deporte	75.000	131.370	126.310	126.310	126.310	100.000	100.000	100.000	100.000	100.000	100.000	
Aseo Urbano, Manejo y Tratamiento de Residuos Sólidos	4.488	4.488	2.563	2.563	2.563	4.888	4.888	4.888	4.888	4.888	4.888	
Saneamiento Básico	162.493	882.203	2.676	841.304	843.980							
ADMINISTRACIÓN	1.424.725	1.708.130	1.295.461	1.295.461	1.295.461	1.547.787	1.547.787	1.547.787	1.547.787	1.547.787	1.547.787	
Funcionamiento Órgano Ejecutivo	865.342	1.148.747	740.285	740.285	740.285	953.010	953.010	953.010	953.010	953.010	953.010	
Funcionamiento Órgano Deliberativo	559.383	559.383	555.177	555.177	555.177	594.777	594.777	594.777	594.777	594.777	594.777	
EDUCACIÓN	1.321.132	3.997.045	1.535.098	2.282.641	3.817.739	1.457.867	45.000	1.502.867	1.502.867	1.502.867	1.502.867	
Gestión de Educación	1.321.132	3.997.045	1.535.098	2.282.641	3.817.739	1.457.867	45.000	1.502.867	1.502.867	1.502.867	1.502.867	
PRODUCTIVA	518.352	4.133.277	432.761	2.712.099	3.144.860	520.715	520.715	520.715	520.715	520.715	520.715	
Promoción y Fomento a la Producción Agropecuaria	272.586	272.586	222.837	222.837	222.837	294.875	294.875	294.875	294.875	294.875	294.875	
Gestión de Riesgos	100.000	130.608	130.578	130.578	130.578	100.000	100.000	100.000	100.000	100.000	100.000	
Desarrollo y Fomento del Turismo	57.762	27.892	21.732	21.732	21.732	57.496	57.496	57.496	57.496	57.496	57.496	
Desarrollo y Preservación del Medio Ambiente	78.004	94.726	39.614	39.614	39.614	56.344	56.344	56.344	56.344	56.344	56.344	
Promoción y Conservación de Cultura y Patrimonio	10.000	18.000	18.000	18.000	18.000	12.000	12.000	12.000	12.000	12.000	12.000	
Construcción y Mantenimiento de Riego y/o Microriego		3.589.465		2.712.099	2.712.099							
INFRAESTRUCTURA	301.498	341.498	340.042	340.042	340.042	333.478	333.478	333.478	333.478	333.478	333.478	
Gestión de Caminos Vecinales	251.498	291.498	290.051	290.051	290.051	278.478	278.478	278.478	278.478	278.478	278.478	
Infraestructura Urbana y Rural	30.000	30.000	29.991	29.991	29.991	35.000	35.000	35.000	35.000	35.000	35.000	
Servicio de Alumbrado Público	20.000	20.000	20.000	20.000	20.000	20.000	20.000	20.000	20.000	20.000	20.000	
OTROS	1.232.857	1.472.988	485.798	485.798	485.798	1.045.958	1.045.958	1.045.958	1.045.958	1.045.958	1.045.958	
Partidas No Asignables - Deudas (Grupo 60000)	486.334	486.334	485.798	485.798	485.798	856.791	856.791	856.791	856.791	856.791	856.791	
Partidas No Asignables - Activos Financieros (Grupo 50000 y otras previsiones)	746.523	986.654				189.167	189.167	189.167	189.167	189.167	189.167	
TOTAL	9.082.672	17.637.923	8.539.594	5.836.044	14.375.637	8.965.043	45.000	8.965.043	8.965.043	45.000	9.010.043	

POTENCIAL PRODUCTIVO MUNICIPIO DE ICLA

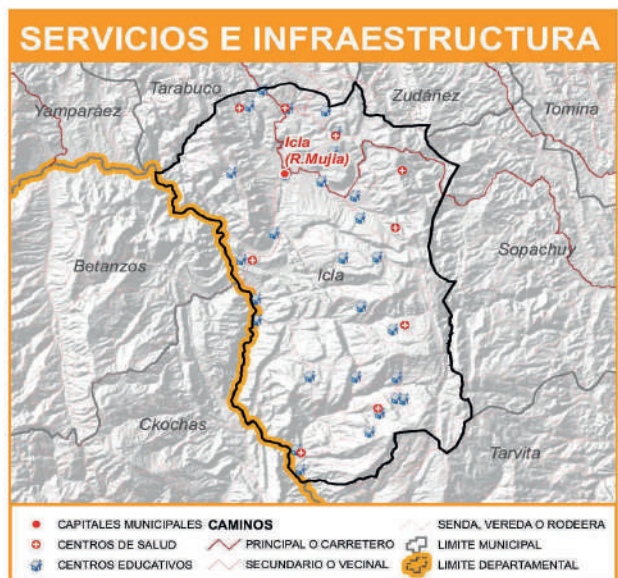
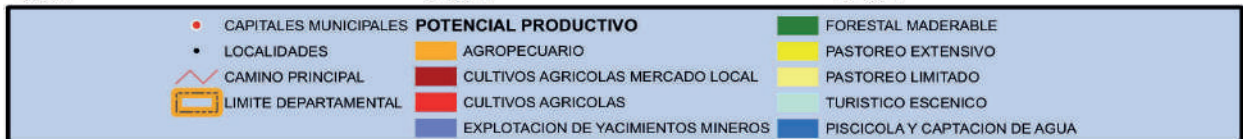
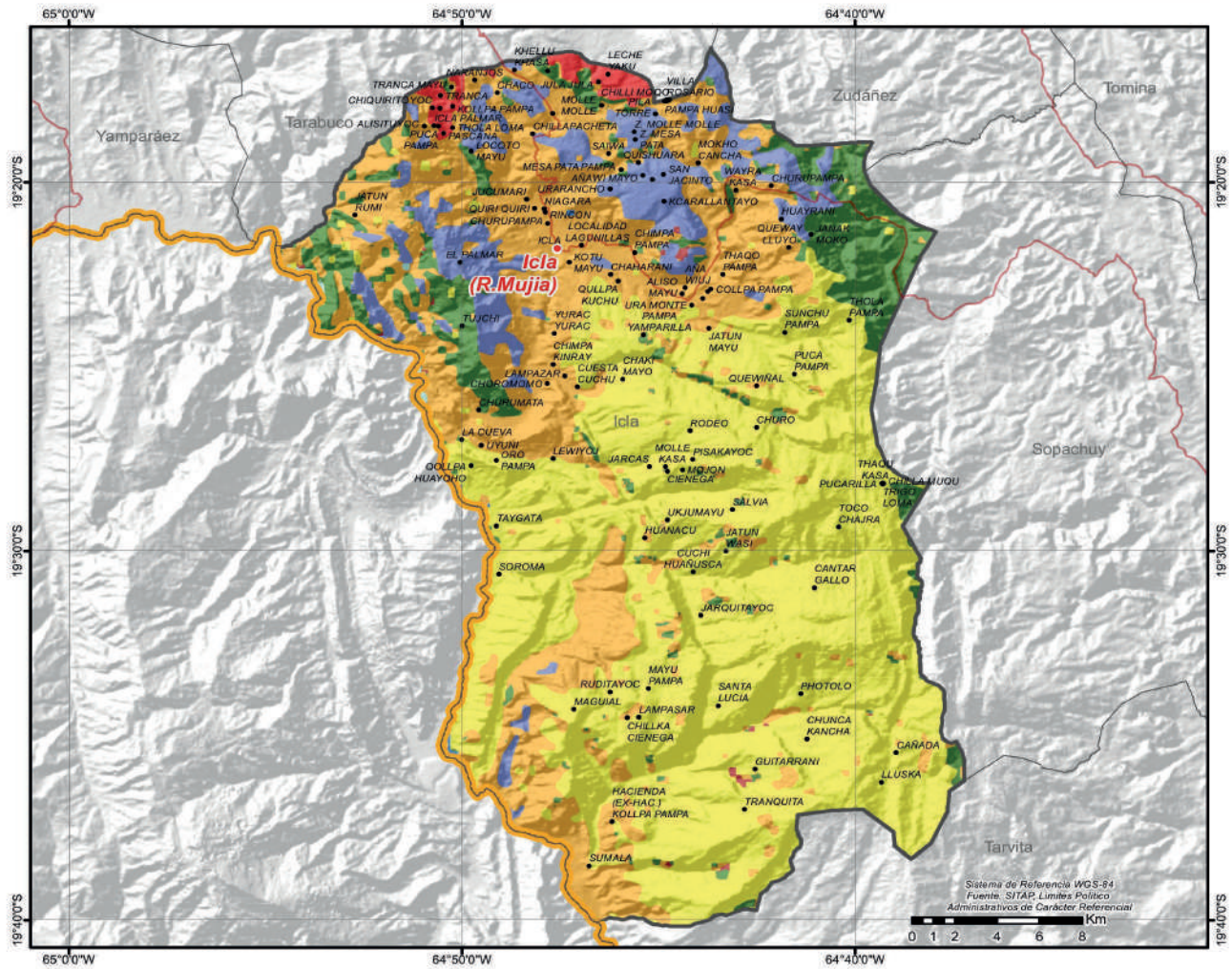

MUNICIPIO DE PADILLA

DATOS GENERALES Y DEMOGRÁFICOS

IDIOMAS QUE SE HABLA ¹		POBLACIÓN ²				DATOS CLIMÁTICOS			
		2001	2012	2024	Tasa(2012-2024)	Max.	Min.	Prom.	
Castellano	87,65%	12.562	10.383	7.542	-27,4%	Altura(m.s.n.m.) ⁶	3.056	667	1.790
Quechua	6,35%					Temperatura(°C) ⁷	23	13	19
Aymara	0,08%					Precipitación(m.m.) ⁸	63	54	59
Otros idiomas nacionales	0,08%	Grado de Vulnerabilidad Alimentaria ³				Media			
Otros idiomas extranjeros	0,05%	Centros de Salud ⁴				8			
Sin definir	1,20%	Unidades Educativas ⁵				51			
No se aplica (NSA)	4,59%								
Total	100%								

DATOS DE PRODUCCIÓN

PRINCIPALES CULTIVOS 2023 ¹⁰			PRODUCCIÓN AGRÍCOLA 2023 ¹⁰			PRODUCCIÓN PECUARIA 2023 ¹⁰	
Cultivo	Producción (Tm)	Superficie (ha)	Grupo	Producción (Tm)	Superficie (ha)	Grupo	N° de Cabezas
Papa	8.520	1.332	Tuberculos	8.566	1.349	Avícolas	107.180
Maiz en grano	5.149	2.971	Cereales	5.435	3.246	Bovinos	33.311
Caña de Azúcar	1.744	43	Industriales	2.544	668	Caprinos	8.418
Mani	791	619	Hortalizas	1.244	1.207	Ovinos	7.872
Frejol/poroto	752	843	Frutales	252	30	Porcino	4.744
Aji	395	313	Forrajes	1	1		
Trigo	219	197					

VOCACIONES y POTENCIALIDADES AGROPRODUCTIVAS, PISCÍCOLA y AGROFORESTAL

Vocación ¹¹	Sup. ha	%	Potencial ¹²
Extractivo forestal y petrolero	52.244 ha	32,25%	1. Fréjol (cumanda, poroto, chaucha) 2. Cría de ganado vacuno 3. Maíz 4. Maní 5. Papa 6. Aji 7. Turismo
Agropecuario	48.228 ha	29,77%	
Forestal maderable	43.353 ha	26,77%	
Cultivos agrícolas mercado local	10.454 ha	6,45%	
Cultivos agrícolas	3.746 ha	2,31%	
Explotación de yacimientos mineros	3.329 ha	2,06%	
Pastoreo extensivo	416 ha	0,26%	
Piscícola y captación de agua	114 ha	0,07%	
Zona urbana	73 ha	0,04%	
Turístico escénico	18 ha	0,01%	
TOTAL	161.975 ha*	100%	

Cobertura Vegetal ¹³	Sup. ha	%	Uso Actual ¹³	Sup. ha	%
Bosque Ralo	92.255 ha	57,22%	Extractivo Forestal	95.603 ha	59,30%
Bosque Denso	54.207 ha	33,62%	Prod. Agropecuario	50.858 ha	31,55%
Puna Altoandina	8.016 ha	4,97%	Extractivo	13.712 ha	8,51%
Herbazal	5.696 ha	3,53%	Prod. Agrícola	866 ha	0,54%
Agricultura	866 ha	0,54%	Prod. Piscícola	132 ha	0,08%
Cuerpos de Agua	132 ha	0,08%	Recreativo	26 ha	0,02%
Depositos de Arena	26 ha	0,02%	Urbano	20 ha	0,01%
Estructura Urbana	20 ha	0,01%	TOTAL	161.219 ha**	100%
TOTAL	161.219 ha**	100%			

ESTRUCTURA EMPRESARIAL

TIPO SOCIETARIO, EMPRESAS REGISTRADAS A 2023 ¹⁴	TIPO SOCIETARIO, EMPRESAS ACTIVAS 2023 ¹⁴	TAMAÑO DE EMPRESAS ACTIVAS 2023 ¹⁴	NÚMERO DE PRESTATARIOS ÚNICOS 2023 ⁹
Empresa Unipersonal 35	Empresa Unipersonal 12	Micro Empresa 2	Microcredito 1.392
Sociedad De Responsabilidad Limitada 1	Otros 0	Pequeña Empresa 1	TOTAL 1.392
TOTAL 36	TOTAL 12	Sin Asignación 9	
		TOTAL 12	

TAMAÑO DE CRÉDITOS (DÓLARES)⁹

Detalle	2016	2017	2018	2019	2020	2021	2022	2023
Microcredito	4.575.838	5.596.972	7.026.511	7.595.603	8.028.397	9.008.711	9.975.953	8.880.383
TOTAL	4.575.838	5.596.972	7.026.511	7.595.603	8.028.397	9.008.711	9.975.953	8.880.383

CRÉDITO FINANCIERO SEGÚN ACTIVIDAD (DÓLARES)⁹

Detalle	2016	2017	2018	2019	2020	2021	2022	2023
	PRESUPUESTO MUNICIPAL PRELIMINAR (BOLIVIANOS) ¹⁵							
	Programado	Vigente	Ejecutado Gasto Corriente	Inversión	Total Ejecutado	Programado Gasto Corriente	Inversión	Total Programado
Productivo	3.794.291	4.631.830	5.786.463	6.344.254	6.821.816	7.636.008	8.520.945	8.200.716
AGRICULTURA Y GANADERIA	3.326.812	3.998.729	4.690.844	5.174.935	5.640.178	6.438.147	7.107.606	6.928.534
INDUSTRIA MANUFACTURERA	246.994	290.273	331.630	387.696	420.008	446.535	679.938	626.397
SECTOR TURISMO	45.054	67.985	207.496	235.625	232.760	297.614	321.836	284.866
CONSTRUCCION	124.469	226.873	496.878	473.956	461.307	398.594	359.142	275.661
MINERALES METÁLICOS Y NO METÁLICOS	50.962	47.970	59.615	59.785	46.084	46.373	82.555	82.555
Comercio	594.142	697.110	785.955	805.496	719.369	834.147	966.218	381.481
Servicios	187.405	268.033	454.093	445.853	487.213	538.555	488.790	298.186
TOTAL	4.575.838	5.596.972	7.026.511	7.595.603	8.028.397	9.008.711	9.975.953	8.880.383
PRESUPUESTO MUNICIPAL PRELIMINAR (BOLIVIANOS)¹⁵								
Programa	2023				2024			
	Programado	Vigente	Ejecutado Gasto Corriente	Inversión	Total Ejecutado	Programado Gasto Corriente	Inversión	Total Programado
SALUD	3.799.824	5.014.199	3.659.160	120.083	3.779.242	3.328.339		3.328.339
Gestión de Salud	3.388.969	4.476.308	3.498.938		3.498.938	3.038.399		3.038.399
Sanearamiento Básico	294.535	406.571	49.104	120.083	169.187	161.940		161.940
Desarrollo y Promoción del Deporte	69.600	89.600			81.527	78.500		78.500
Aseo Urbano, Manejo y Tratamiento de Residuos Sólidos	46.720	41.720	29.591		29.591	49.500		49.500
SOCIAL	3.026.549	3.426.931	2.809.825		2.809.825	2.702.714		2.702.714
Promoción y Políticas para Grupos Vulnerables y de la Mujer	1.683.754	1.683.754	1.470.053		1.470.053	1.530.314		1.530.314
Fortalecimiento Institucional	888.405	1.170.555	898.598		898.598	759.353		759.353
Servicio de Catastro Urbano y Rural	154.300	109.300	90.037		90.037	153.000		153.000
Servicios de Seguridad Ciudadana	162.590	162.590	124.859		124.859	110.947		110.947
Defensa y Protección de la Niñez y Adolescencia	97.200	97.200	86.265		86.265	110.000		110.000
Servicio de Inhumación, Exhumación, Cremación y Traslado de Restos	40.300	203.532	140.013		140.013	39.100		39.100
ADMINISTRACIÓN	2.290.906	2.658.225	2.117.842		2.117.842	2.511.500		2.511.500
Funcionamiento Organo Ejecutivo	624.631	706.541	638.131		638.131	1.820.837		1.820.837
Funcionamiento Organo Deliberativo	1.666.275	1.951.684	1.479.711		1.479.711	690.663		690.663
Administración Central	1.475.015	4.099.788	1.276.734	2.276.332	3.553.065	1.723.150		1.723.150
INFRAESTRUCTURA	1.320.963	2.248.967	997.819	1.204.002	2.201.821	1.500.000		1.500.000
Gestión de Caminos Vecinales	98.812	1.760.081	188.319	1.072.330	1.260.648	151.650		151.650
Infraestructura Urbana y Rural	55.240	90.740	90.596		90.596	71.500		71.500
PRODUCTIVA	15.743.633	17.460.625	1.051.534	12.532.049	13.583.583	1.343.250		1.343.250
Promoción y Fomento a la Producción Agropecuaria	472.767	507.942	407.298	31.027	438.325	587.056		587.056
Construcción y Mantenimiento de Riego y/o Microirrigación	14.778.316	15.826.378	3.920	12.165.507	12.169.427	157.000		157.000
Servicio de Faenado de Ganado	89.600	89.600	89.302		89.302	115.450		115.450
Gestión de Riesgos	102.500	353.695	318.437		318.437	104.400		104.400
Promoción y Conservación de Cultura y Patrimonio	104.000	89.000	77.071		77.071	102.500		102.500
Desarrollo y Preservación del Medio Ambiente	86.900	422.110	84.000	335.515	419.515	100.054		100.054
Recursos Hídricos	6.500	86.500				85.000		85.000
Fomento al Desarrollo Económico Local y Promoción del Empleo	66.800	49.150	46.734		46.734	46.750		46.750
Defensa del Consumidor	25.250	25.250	16.773		16.773	26.540		26.540
Desarrollo y Fomento del Turismo	11.000	11.000	8.000		8.000	18.500		18.500
EDUCACIÓN	916.702	1.387.363	688.711	520.414	1.209.125	959.123		959.123
Gestión de Educación	916.702	1.387.363	688.711	520.414	1.209.125	959.123		959.123
OTROS	1.869.419	1.434.939	936.285		936.285	1.581.223		1.581.223
Partidas No Asignables - Deudas (Grupo 60000)	1.060.584	993.546	932.870		932.870	953.045		953.045
Partidas No Asignables - Activos Financieros (Grupo 50000 y otras previsiones)	793.835	426.393				608.178		608.178
Partidas No Asignables - Transferencias (Grupo 70000)	15.000	15.000	3.416		3.416	20.000		20.000
TOTAL	29.122.048	35.482.069	12.540.090	15.448.878	27.988.968	14.149.299		14.149.299

POTENCIAL PRODUCTIVO MUNICIPIO DE PADILLA

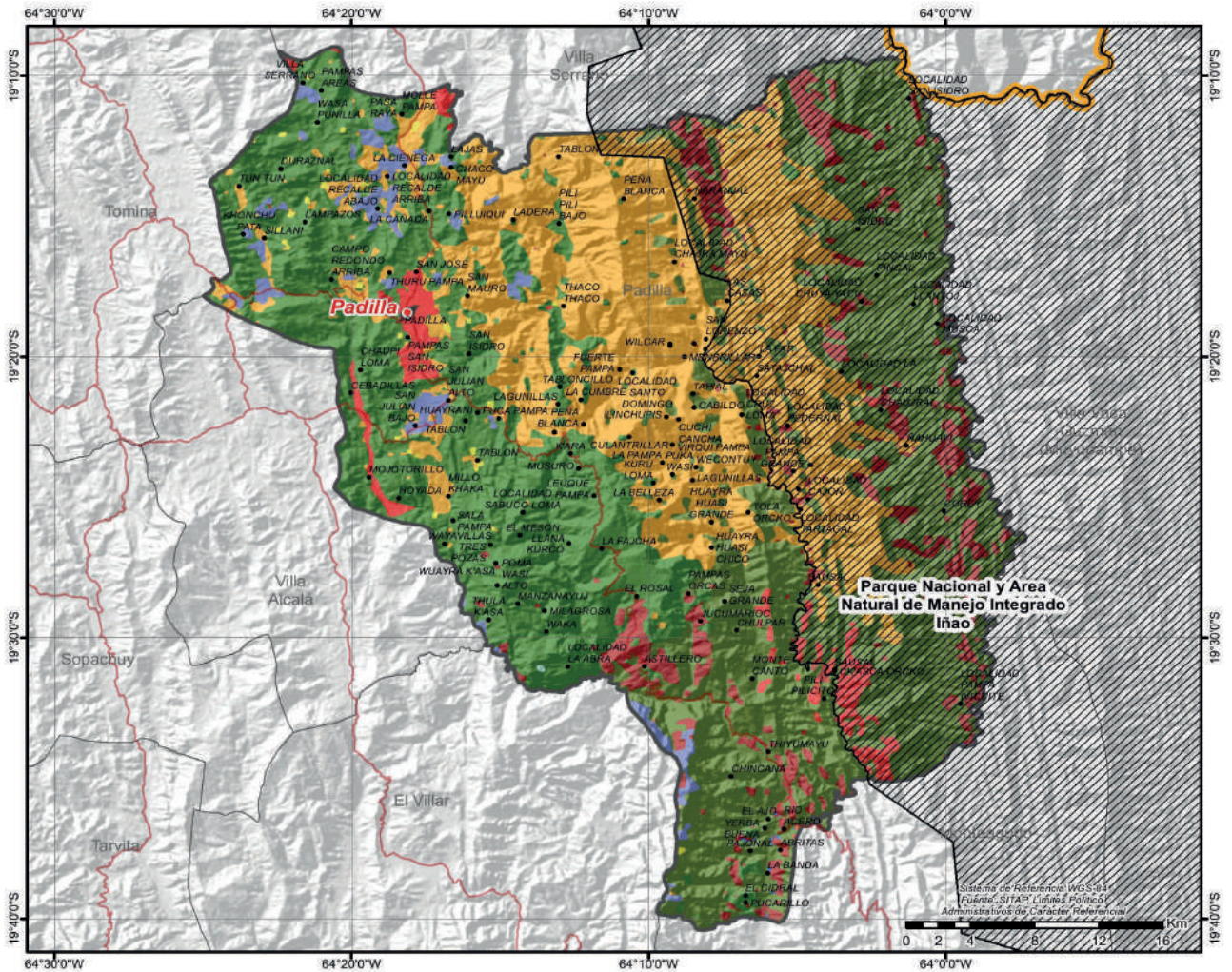

● CAPITALES MUNICIPALES	POTENCIAL PRODUCTIVO	■ FORESTAL MADERABLE	■ ZONA URBANA
● LOCALIDADES	■ AGROPECUARIO	■ EXTRACTIVO FORESTAL Y PETROLERO	
— CAMINO PRINCIPAL	■ CULTIVOS AGRICOLAS MERCADO LOCAL	■ PASTOREO EXTENSIVO	
▨ AREAS PROTEGIDAS NACIONALES	■ CULTIVOS AGRICOLAS	■ TURISTICO ESCENICO	
▭ LIMITE DEPARTAMENTAL	■ EXPLOTACION DE YACIMIENTOS MINEROS	■ PISCICOLA Y CAPTACION DE AGUA	



MUNICIPIO DE TOMINA

DATOS GENERALES Y DEMOGRÁFICOS

IDIOMAS QUE SE HABLA ¹	POBLACIÓN ²				DATOS CLIMÁTICOS			Max.	Min.	Prom.
	2001	2012	2024	Tasa(2012-2024)	Altura(m.s.n.m.) ⁶	Temperatura(°C) ⁷	Precipitación(m.m.) ⁸			
Quechua	72,98%				3.102	20	54	1.552	13	2.278
Castellano	21,44%	9.060	8.494	8.341	-1,8%					
Aymara	0,11%									
Otros idiomas nacionales	0,06%									
Otros idiomas extranjeros	0,13%									
Sin definir	0,65%									
No se aplica (NSA)	4,64%									
Total	100%									

DATOS DE PRODUCCIÓN

PRINCIPALES CULTIVOS 2023 ¹⁰			PRODUCCIÓN AGRÍCOLA 2023 ¹⁰			PRODUCCIÓN PECUARIA 2023 ¹⁰	
Cultivo	Producción (Tm)	Superficie (ha)	Grupo	Producción (Tm)	Superficie (ha)	Grupo	N° de Cabezas
Papa	10.867	1.403	Tuberculos	10.874	1.407	Avícolas	71.844
Maiz en grano	1.903	1.424	Cereales	2.893	2.272	Caprinos	20.027
Trigo	939	766	Hortalizas	158	123	Bovinos	17.204
Mani	103	94	Industriales	103	94	Ovinos	15.359
Frejol/poroto	69	87	Forrajes	54	19	Porcino	132
Cebada en grano	48	74	Frutales	9	4		
Cebolla	38	6					

VOCACIONES y POTENCIALIDADES AGROPRODUCTIVAS, PISCÍCOLA y AGROFORESTAL

Vocación ¹¹	Sup. ha	%	Potencial ¹²		
Forestal maderable	62.302 ha	75,34%	1. Maní 2. Maíz 3. Papa 4. Trigo 5. Orégano 6. Turismo		
Agropecuaria	10.760 ha	13,01%			
Cultivos agrícolas	5.472 ha	6,62%			
Explotación de yacimientos mineros	3.123 ha	3,78%			
Pastoreo extensivo	944 ha	1,14%			
Cultivos agrícolas mercado local	54 ha	0,06%			
Zona urbana	39 ha	0,05%			
Piscícola y captación de agua	2 ha	0,00%			
TOTAL	82.696 ha*	100%			

Cobertura Vegetal ¹³	Sup. ha	%	Uso Actual ¹³	Sup. ha	%
Bosque Ralo	61.269 ha	74,48%	Extractivo Forestal	56.305 ha	68,45%
Herbazal	12.225 ha	14,86%	Extractivo	20.965 ha	25,49%
Puna Altoandina	8.740 ha	10,62%	Prod. Agropecuario	4.971 ha	6,04%
Cuerpos de Agua	20 ha	0,02%	Prod. Piscícola	20 ha	0,02%
Bosque Denso	7 ha	0,01%	TOTAL	82.261 ha**	100%
TOTAL	82.261 ha**	100%			

ESTRUCTURA EMPRESARIAL

TIPO SOCIETARIO, EMPRESAS REGISTRADAS A 2023 ¹⁴	TIPO SOCIETARIO, EMPRESAS ACTIVAS 2023 ¹⁴	TAMAÑO DE EMPRESAS ACTIVAS 2023 ¹⁴	NÚMERO DE PRESTATARIOS ÚNICOS 2023 ⁹
Empresa Unipersonal	10	3	1
TOTAL	10	0	2
	TOTAL	3	3

TAMAÑO DE CRÉDITOS (DÓLARES)⁹

Detalle	2016	2017	2018	2019	2020	2021	2022	2023
Microcredito	121.131							
TOTAL	121.131	0	0	0	0	0	0	0

CRÉDITO FINANCIERO SEGÚN ACTIVIDAD (DÓLARES) ⁹												
Detalle	2016	2017	2018	2019	2020	2021	2022	2023				
Productivo	24.942											
CONSTRUCCION	9.250											
SECTOR TURISMO	8.508											
AGRICULTURA Y GANADERIA	7.184											
Servicios	16.755											
Comercio	79.434											
TOTAL	121.131	0	0	0	0	0	0	0	0	0	0	
PRESUPUESTO MUNICIPAL PRELIMINAR (BOLIVIANOS)^{1,5}												
Programa	2023						2024					
	Programado	Vigente	Ejecutado		Total Ejecutado	Programado		Total Programado				
			Gasto Corriente	Inversión		Gasto Corriente	Inversión					
PRODUCTIVA	1.008.713	3.904.002	1.127.426	302.148	1.429.574	1.086.613	2.050.000	3.136.613				
Desarrollo y Fomento del Turismo	40.000	1.524.011	68.682	302.148	370.830	55.000	2.050.000	2.105.000				
Promoción y Fomento a la Producción Agropecuaria	293.666	336.553	288.845		288.845	435.537		435.537				
Recursos Hídricos	224.380	366.935	313.278		313.278	224.380		224.380				
Desarrollo y Preservación del Medio Ambiente	173.976	188.471	176.733		176.733	177.384		177.384				
Gestión de Riesgos	167.179	167.179	167.139		167.139	95.000		95.000				
Defensa del Consumidor	59.512	59.512	57.368		57.368	54.312		54.312				
Promoción y Conservación de Cultura y Patrimonio	40.000	59.341	55.380		55.380	40.000		40.000				
Construcción y Mantenimiento de Riego y/o Microiriego	10.000	1.202.000				5.000		5.000				
SALUD	2.127.652	3.249.128	2.207.483	412.050	2.619.533	2.227.116	179.220	2.406.336				
Gestión de Salud	1.948.232	2.251.162	1.951.589		1.951.589	2.064.074		2.064.074				
Saneamiento Básico	78.760	621.406	96.727	212.050	308.777	63.882	179.220	243.102				
Desarrollo y Promoción del Deporte	76.000	351.900	135.598	200.000	335.598	76.000		76.000				
Aseo Urbano, Manejo y Tratamiento de Residuos Sólidos	24.660	24.660	23.570		23.570	23.160		23.160				
SOCIAL	2.172.168	2.451.806	2.238.623		2.238.623	1.884.108		1.884.108				
Promoción y Políticas para Grupos Vulnerables y de la Mujer	1.310.267	1.314.267	1.184.668		1.184.668	1.199.271		1.199.271				
Fortalecimiento Insitucional	618.962	894.643	850.637		850.637	460.066		460.066				
Defensa y Protección de la Niñez y Adolescencia	108.992	108.949	107.299		107.299	109.992		109.992				
Servicios de Seguridad Ciudadana	104.067	104.067	71.999		71.999	91.399		91.399				
Servicio de Catastro Urbano y Rural	29.880	29.880	24.020		24.020	23.380		23.380				
ADMINISTRACION	1.491.712	1.527.102	1.527.071		1.527.071	1.557.692		1.557.692				
Funcionamiento Órgano Ejecutivo	854.514	889.904	889.900		889.900	920.494		920.494				
Funcionamiento Órgano Deliberativo	637.198	637.198	637.171		637.171	637.198		637.198				
EDUCACION	1.144.886	2.013.486	1.112.017	801.006	1.913.023	1.158.958		1.158.958				
Gestión de Educación	1.144.886	2.013.486	1.112.017	801.006	1.913.023	1.158.958		1.158.958				
INFRAESTRUCTURA	311.168	1.835.704	323.741	1.493.476	1.817.217	369.168		369.168				
Gestión de Caminos Vecinales	197.150	1.741.323	237.947	1.493.476	1.731.422	197.150		197.150				
Servicio de Alumbrado Público	99.018	87.018	78.432		78.432	99.018		99.018				
Infraestructura Urbana y Rural	15.000	7.363	7.363		7.363	73.000		73.000				
OTROS	1.530.194	1.600.468	1.477.161		1.477.161	1.613.115		1.613.115				
Partidas No Asignables - Deudas (Grupo 60000)	1.476.866	1.477.161	1.477.161		1.477.161	1.471.826		1.471.826				
Partidas No Asignables - Activos Financieros (Grupo 50000 y otras provisiones)	53.328	123.307				141.289		141.289				
TOTAL	9.786.493	16.581.695	10.013.522	3.008.679	13.022.201	9.896.770	2.229.220	12.125.990				

POTENCIAL PRODUCTIVO MUNICIPIO DE TOMINA

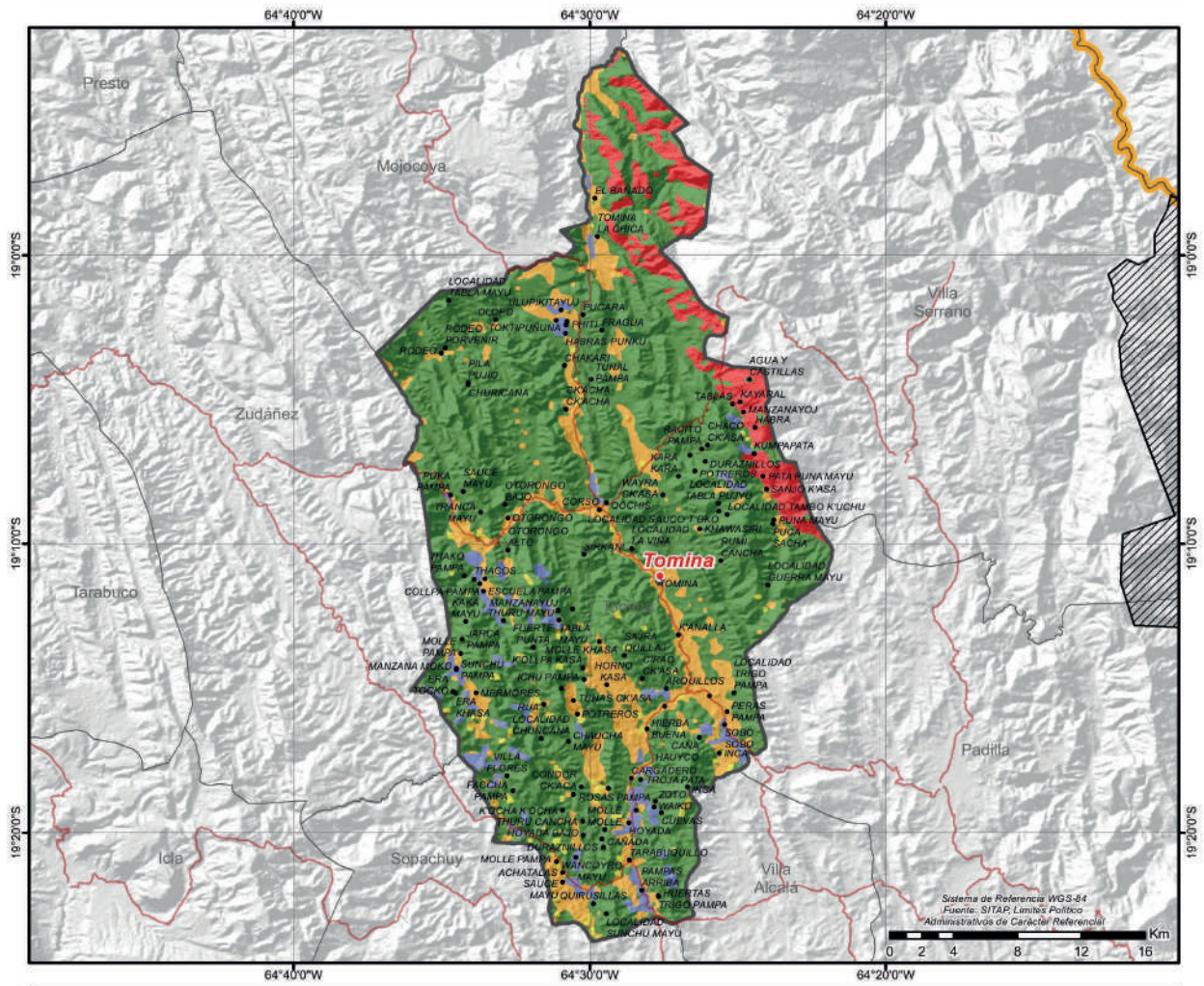

● CAPITALES MUNICIPALES	POTENCIAL PRODUCTIVO	■ FORESTAL MADERABLE
● LOCALIDADES	■ AGROPECUARIO	■ PASTOREO EXTENSIVO
— CAMINO PRINCIPAL	■ CULTIVOS AGRICOLAS MERCADO LOCAL	■ PISCICOLA Y CAPTACION DE AGUA
▨ AREAS PROTEGIDAS NACIONALES	■ CULTIVOS AGRICOLAS	■ ZONA URBANA
— LIMITE DEPARTAMENTAL	■ EXPLOTACION DE YACIMIENTOS MINEROS	



MUNICIPIO DE SOPACHUY

DATOS GENERALES Y DEMOGRÁFICOS

IDIOMAS QUE SE HABLA ¹	POBLACIÓN ²				DATOS CLIMÁTICOS				
	2001	2012	2024	Tasa(2012-2024)	Max.	Min.	Prom.		
Quechua	72,10%				Altura(m.s.n.m.) ⁶	4.108	1.935	2.618	
Castellano	21,01%				Temperatura(°C) ⁷	19	8	15	
Aymara	0,04%	7.241	7.312	6.886	-5,8%	Precipitación(m.m.) ⁸	56	49	52
Otros idiomas nacionales	0,03%	Grado de Vulnerabilidad Alimentaria ³			Alta				
Otros idiomas extranjeros	0,11%	Centros de Salud ⁴			5				
Sin definir	1,64%	Unidades Educativas ⁵			20				
No se aplica (NSA)	5,07%								
Total	100%								

DATOS DE PRODUCCIÓN

PRINCIPALES CULTIVOS 2023 ¹⁰			PRODUCCIÓN AGRÍCOLA 2023 ¹⁰			PRODUCCIÓN PECUARIA 2023 ¹⁰	
Cultivo	Producción (Tm)	Superficie (ha)	Grupo	Producción (Tm)	Superficie (ha)	Grupo	N° de Cabezas
Papa	10.861	1.381	Tuberculos	10.945	1.416	Avícolas	50.235
Maiz en grano	1.730	1.377	Cereales	2.280	1.873	Bovinos	13.292
Trigo	546	482	Hortalizas	167	72	Ovinos	12.513
Cebolla	79	17	Forrajes	86	19	Caprinos	3.923
Avena berza	52	13	Industriales	19	25	Porcino	158
Papaliza	47	18	Frutales	18	8		
Alfalfa	30	5					

VOCACIONES y POTENCIALIDADES AGROPRODUCTIVAS, PISCÍCOLA y AGROFORESTAL

Vocación ¹¹	Sup. ha	%	Potencial ¹²		
Forestal maderable	37.644 ha	60,68%	1. Trigo 2. Artesanía -hilados, textiles 3. Cultivo de frutas y plantas para bebidas y especias 4. Papa 5. Maiz 6. Turismo 7. Durazno		
Pastoreo extensivo	16.283 ha	26,25%			
Explotación de yacimientos mineros	3.617 ha	5,83%			
Cultivos agrícolas mercado local	2.621 ha	4,22%			
Agropecuario	1.793 ha	2,89%			
Extractivo forestal y petrolero	40 ha	0,07%			
Zona urbana	34 ha	0,05%			
Piscícola y captación de agua	5 ha	0,01%			
TOTAL	62.037 ha*	100%			
Cobertura Vegetal ¹³	Sup. ha	%	Uso Actual ¹³	Sup. ha	%
Bosque Ralo	34.934 ha	56,58%	Extractivo Forestal	32.216 ha	52,18%
Puna Altoandina	24.025 ha	38,91%	Extractivo	26.757 ha	43,34%
Herbazal	2.733 ha	4,43%	Prod. Agropecuario	2.766 ha	4,48%
Bosque Denso	48 ha	0,08%	Prod. Piscicola	2 ha	0,00%
Cuerpos de Agua	2 ha	0,00%	TOTAL	61.741 ha**	100%
TOTAL	61.741 ha**	100%			

ESTRUCTURA EMPRESARIAL

TIPO SOCIETARIO, EMPRESAS REGISTRADAS A 2023 ¹⁴	TIPO SOCIETARIO, EMPRESAS ACTIVAS 2023 ¹⁴	TAMAÑO DE EMPRESAS ACTIVAS 2023 ¹⁴	NÚMERO DE PRESTATARIOS ÚNICOS 2023 ⁹
Empresa Unipersonal	14	4	705
TOTAL	14	4	705
	TOTAL	TOTAL	

TAMAÑO DE CRÉDITOS (DÓLARES)⁹

Detalle	2016	2017	2018	2019	2020	2021	2022	2023
Microcredito					880.815	1.239.157	1.910.889	2.080.956
TOTAL	0	0	0	0	880.815	1.239.157	1.910.889	2.080.956

CRÉDITO FINANCIERO SEGÚN ACTIVIDAD (DÓLARES) ⁹										
Detalle	2016	2017	2018	2019	2020	2021	2022	2023	2024	
	Programado	Vigente	Ejecutado	Gasto Corriente	Inversión	Total Ejecutado	Gasto Corriente	Inversión	Total Programado	Total Programado
COMERCIO	6.026.801	11.023.864	2.241.279	3.849.033	6.090.312	2.161.875	1.395.303	3.557.178		
PRODUCTIVO	1.881.567	6.926.219	2.003.800	1.657.044	3.660.844	2.016.679	2.016.679	2.016.679		
AGRICULTURA Y GANADERIA	4.069.984	3.956.973	100.890	2.191.989	2.292.878	48.696	1.395.303	1.443.999		
INDUSTRIA MANUFACTURERA	75.250	140.672	136.590		136.590		96.500	96.500		
SECTOR TURISMO	950.897	3.736.636	1.412.782	1.783.044	3.195.826	882.378	1.152.458	2.034.836		
CONSTRUCCION	287.767	1.605.229	613.891	483.190	1.097.080	253.478	1.152.458	1.405.936		
SERVICIOS	632.130	2.077.408	745.163	1.299.854	2.045.017	583.900	45.000	583.900		
TOTAL	31.000	54.000	53.729		53.729		45.000	45.000		
SOCIAL	1.994.546	2.170.541	1.984.943		1.984.943	1.847.651		1.847.651		
Promoción y Políticas para Grupos Vulnerables y de la Mujer	1.142.277	1.142.277	1.013.755		1.013.755	1.031.383		1.031.383		
Fortalecimiento Institucional	610.918	778.913	730.143		730.143	585.410		585.410		
Defensa y Protección de la Niñez y Adolescencia	153.779	161.779	161.522		161.522	154.191		154.191		
Servicios de Seguridad Ciudadana	87.572	87.572	79.523		79.523	76.667		76.667		
ADMINISTRACIÓN	1.463.648	1.578.440	1.566.688		1.566.688	1.575.776		1.575.776		
Funcionamiento Órgano Ejecutivo	956.556	1.060.848	1.053.999		1.053.999	1.016.840		1.016.840		
Funcionamiento Órgano Deliberativo	507.092	517.592	512.689		512.689	558.936		558.936		
EDUCACIÓN	1.111.620	1.074.679	1.002.394		1.002.394	1.072.027		1.072.027		
Gestión de Educación	1.111.620	1.074.679	1.002.394		1.002.394	1.072.027		1.072.027		
PRODUCTIVA	707.514	7.904.400	786.932	6.336.707	7.123.639	761.318	240.506	1.001.824		
Promoción y Fomento a la Producción Agropecuaria	539.914	622.338	604.860		604.860	541.122		541.122		
Fomento al Desarrollo Económico Local y Promoción del Empleo		3.475.374			2.751.558		240.506		240.506	
Promoción y Conservación de Cultura y Patrimonio	63.000	85.500	85.393		85.393	111.000		111.000		
Desarrollo y Preservación del Medio Ambiente	40.600	226.935	39.712		176.475	216.187		43.196		
Gestión de Riesgos	28.000	43.200	43.178		43.178	28.000		28.000		
Desarrollo y Fomento del Turismo	21.000	21.000	13.789		13.789	23.000		23.000		
Construcción y Mantenimiento de Riego y/o Microirrigo	15.000	3.430.053	3.408.674		3.408.674	15.000		15.000		
OTROS	874.347	627.780	115.288		115.288	881.962		881.962		
Partidas No Asignables - Deudas (Grupo 60000)	571.388	223.516	75.251		75.251	465.231		465.231		
Partidas No Asignables - Activos Financieros (Grupo 50000 y otras previsiones)	262.922	364.227				373.106		373.106		
Partidas No Asignables - Transferencias (Grupo 70000)	40.037	40.037	40.037		40.037	43.625		43.625		
TOTAL	13.129.373	28.116.340	9.110.306	11.968.783	21.079.089	9.182.987	2.788.267	11.971.254		

PRESUPUESTO MUNICIPAL PRELIMINAR (BOLIVIANOS)¹⁵

POTENCIAL PRODUCTIVO MUNICIPIO DE SOPACHUY

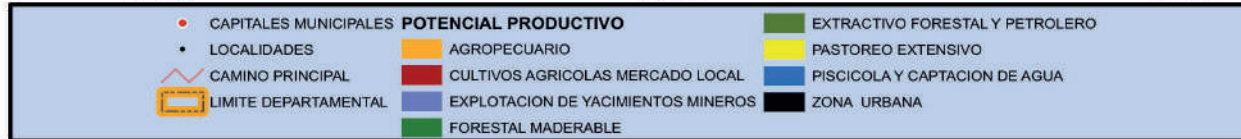
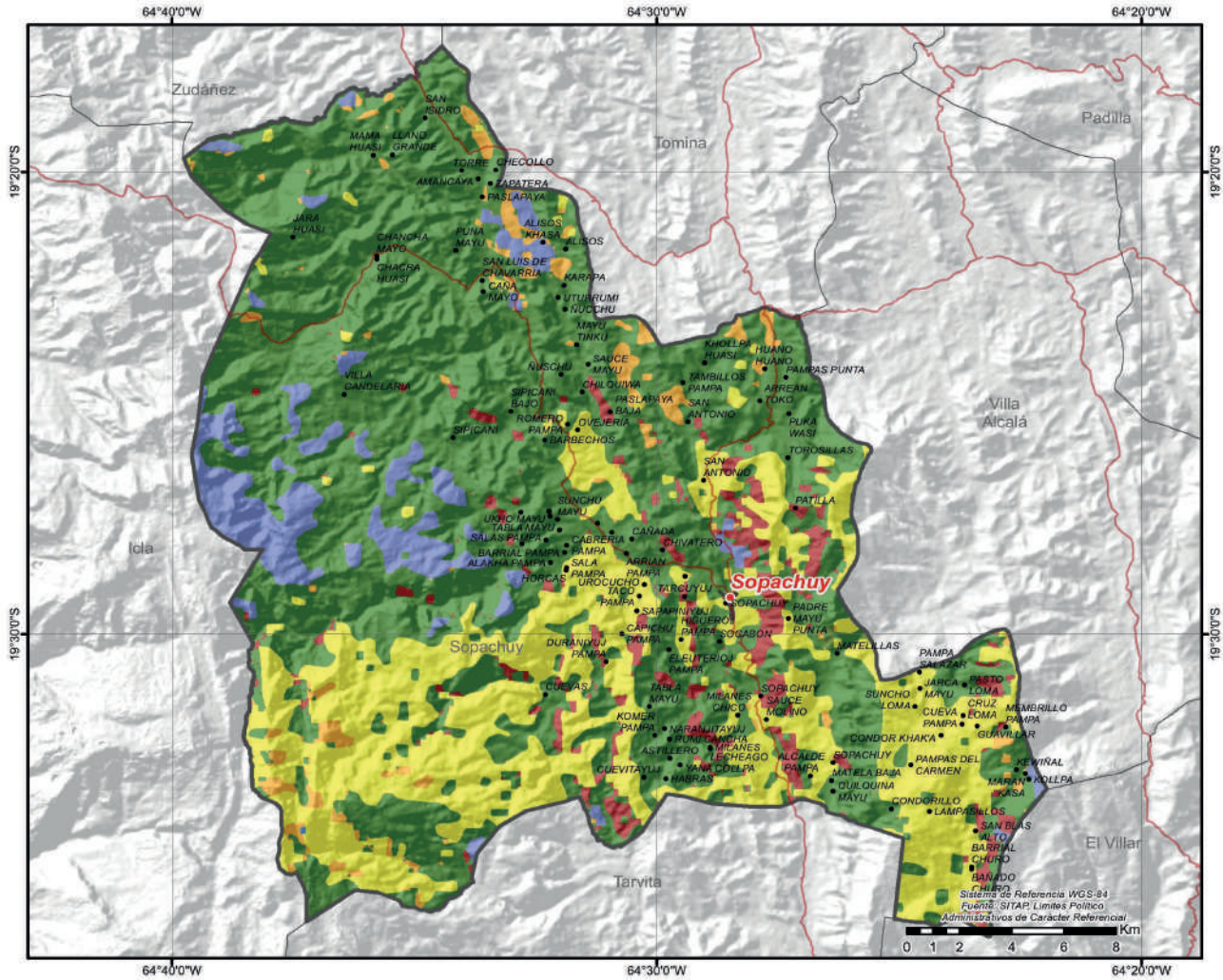

UBICACION



SERVICIOS E INFRAESTRUCTURA



MUNICIPIO DE VILLA ALCALÁ

DATOS GENERALES Y DEMOGRÁFICOS

IDIOMAS QUE SE HABLA ¹		POBLACIÓN ²				DATOS CLIMÁTICOS			Max.	Min.	Prom.
		2001	2012	2024	Tasa(2012-2024)						
Castellano	84,94%						Altura(m.s.n.m.) ⁶	3.158	1.692	2.264	
Quechua	9,85%	4.034	4.902	3.752	-23,5%		Temperatura(°C) ⁷	19	13	17	
Aymara	0,04%						Precipitación(m.m.) ⁸	58	54	56	
Otros idiomas nacionales	0,04%	Grado de Vulnerabilidad Alimentaria ³				Alta					
Otros idiomas extranjeros	0,12%	Centros de Salud ⁴				3					
Sin definir	1,06%	Unidades Educativas ⁵				10					
No se aplica (NSA)	3,94%										
Total	100%										

DATOS DE PRODUCCIÓN

PRINCIPALES CULTIVOS 2023 ¹⁰			PRODUCCIÓN AGRÍCOLA 2023 ¹⁰			PRODUCCIÓN PECUARIA 2023 ¹⁰	
Cultivo	Producción (Tm)	Superficie (ha)	Grupo	Producción (Tm)	Superficie (ha)	Grupo	N° de Cabezas
Papa	1.896	333	Tuberculos	1.910	338	Bovinos	12.507
Maiz en grano	1.192	868	Cereales	1.588	1.194	Avícolas	8.408
Trigo	385	303	Hortalizas	354	373	Ovinos	8.362
Frejol/poroto	270	303	Frutales	145	43	Caprinos	5.623
Mani	125	109	Industriales	125	109	Porcino	2.279
Manzana	116	34	Forrajes	22	4		
Aji	83	69					

VOCACIONES y POTENCIALIDADES AGROPRODUCTIVAS, PISCÍCOLA y AGROFORESTAL

Vocación ¹¹	Sup. ha	%	Potencial ¹²		
Forestal maderable	18.424 ha	58,90%	1. Amaranto (millni, coime) 2. Maní 3. Maíz 4. Trigo 5. Cría de ganado vacuno 6. Durazno 7. Papa		
Pastoreo extensivo	10.016 ha	32,02%			
Agropecuario	1.162 ha	3,71%			
Explotación de yacimientos mineros	634 ha	2,03%			
Cultivos agrícolas	492 ha	1,57%			
Cultivos agrícolas mercado local	487 ha	1,56%			
Zona urbana	48 ha	0,15%			
Extractivo forestal y petrolero	16 ha	0,05%			
TOTAL	31.279 ha*	100%			
Cobertura Vegetal ¹³	Sup. ha	%	Uso Actual ¹³	Sup. ha	%
Bosque Ralo	17.432 ha	55,99%	Extractivo Forestal	16.888 ha	54,25%
Puna Altoandina	12.024 ha	38,62%	Extractivo	13.634 ha	43,79%
Herbazal	1.610 ha	5,17%	Prod. Agropecuario	597 ha	1,92%
Bosque Denso	53 ha	0,17%	Urbano	11 ha	0,04%
Estructura Urbana	11 ha	0,04%	Recreativo	1 ha	0,00%
Depositos de Arena	1 ha	0,00%	TOTAL	31.132 ha**	100%
TOTAL	31.132 ha**	100%			

ESTRUCTURA EMPRESARIAL

TIPO SOCIETARIO, EMPRESAS REGISTRADAS A 2023 ¹⁴	TIPO SOCIETARIO, EMPRESAS ACTIVAS 2023 ¹⁴	TAMAÑO DE EMPRESAS ACTIVAS 2023 ¹⁴	NÚMERO DE PRESTATARIOS ÚNICOS 2023 ⁹
Empresa Unipersonal 5	Empresa Unipersonal 3	Micro Empresa 1	TOTAL 0
TOTAL 5	Otros 0	Sin Asignacion 2	
	TOTAL 3	TOTAL 3	

TAMAÑO DE CRÉDITOS (DÓLARES)⁹

Detalle	2016	2017	2018	2019	2020	2021	2022	2023
TOTAL	0	0	0	0	0	0	0	0

CRÉDITO FINANCIERO SEGÚN ACTIVIDAD (DÓLARES) ⁹												
Detalle	2016	2017	2018	2019	2020	2021	2022	2023				
TOTAL	0	0	0	0	0	0	0	0	0	0	0	0
PRESUPUESTO MUNICIPAL PRELIMINAR (BOLIVIANOS) ¹⁵												
Programa	2023						2024					
	Programado	Vigente	Ejecutado		Total Ejecutado	Programado		Total Programado				
			Gasto Corriente	Inversión		Gasto Corriente	Inversión					
SOCIAL	1.918.068	2.212.499	2.042.016		2.042.016	1.855.125		1.855.125	2.042.016		1.855.125	1.855.125
Fortalecimiento Institucional	889.720	1.165.752	1.097.577		1.097.577	893.902		893.902	1.097.577		893.902	893.902
Promoción y Políticas para Grupos Vulnerables y de la Mujer	809.982	809.982	730.814		730.814	732.059		732.059	730.814		732.059	732.059
Defensa y Protección de la Niñez y Adolescencia	100.840	100.840	98.584		98.584	104.188		104.188	98.584		104.188	104.188
Servicio de Catastro Urbano y Rural	55.000	73.400	57.217		57.217	69.400		69.400	57.217		69.400	69.400
Servicios de Seguridad Ciudadana	62.526	62.525	57.824		57.824	55.576		55.576	57.824		55.576	55.576
SALUD	1.336.871	2.172.451	1.593.460		1.593.460	1.411.070		1.411.070	1.593.460		1.411.070	1.411.070
Gestión de Salud	1.074.298	1.728.138	1.200.954		1.200.954	1.154.326		1.154.326	1.200.954		1.154.326	1.154.326
Desarrollo y Promoción del Deporte	130.653	203.843	190.904		190.904	145.244		145.244	190.904		145.244	145.244
Aseo Urbano, Manejo y Tratamiento de Residuos Sólidos	89.300	84.100	74.367		74.367	66.500		66.500	74.367		66.500	66.500
Saneamiento Básico	42.620	156.370	127.236		127.236	45.000		45.000	127.236		45.000	45.000
ADMINISTRACIÓN	951.275	977.972	976.157		976.157	934.345		934.345	976.157		934.345	934.345
Funcionamiento Órgano Ejecutivo	553.659	583.641	582.152		582.152	517.708		517.708	582.152		517.708	517.708
Funcionamiento Órgano Deliberativo	397.616	394.331	394.005		394.005	416.637		416.637	394.005		416.637	416.637
PRODUCTIVA	677.387	3.305.919	751.654	2.077.863	2.829.517	701.667	167.859	869.526	2.829.517	167.859	869.526	869.526
Promoción y Fomento a la Producción Agropecuaria	441.917	2.188.175	405.936	1.602.083	2.008.019	349.187		349.187	2.008.019		349.187	349.187
Desarrollo y Preservación del Medio Ambiente	74.870	847.615	80.022	475.781	555.803	177.480		177.480	555.803		177.480	177.480
Promoción y Conservación de Cultura y Patrimonio	68.000	189.738	187.272		187.272	135.000		135.000	187.272		135.000	135.000
Gestión de Riesgos	40.000	76.059	74.591		74.591	40.000		40.000	74.591		40.000	40.000
Desarrollo y Fomento del Turismo	52.600	4.333	3.833		3.833				3.833			
EDUCACIÓN	525.432	527.334	497.000		497.000	565.907		565.907	497.000		565.907	565.907
Gestión de Educación	525.432	527.334	497.000		497.000	565.907		565.907	497.000		565.907	565.907
INFRAESTRUCTURA	246.000	407.806	384.837		384.837	229.684		229.684	384.837		229.684	229.684
Gestión de Caminos Vecinales	150.000	136.000	123.204		123.204	154.000		154.000	123.204		154.000	154.000
Infraestructura Urbana y Rural	50.000	233.806	223.633		223.633	45.000		45.000	223.633		45.000	45.000
Servicio de Alumbrado Público	46.000	38.000	38.000		38.000	30.684		30.684	38.000		30.684	30.684
OTROS	209.196	387.212	138.076		138.076	136.619		136.619	138.076		136.619	136.619
Partidas No Asignables - Deudas (Grupo 60000)	138.077	138.077	138.076		138.076	136.619		136.619	138.076		136.619	136.619
Partidas No Asignables - Activos Financieros (Grupo 50000 y otras provisiones)	71.119	249.135										
TOTAL	5.864.229	9.991.193	6.383.198	2.077.863	8.461.062	5.834.417	167.859	6.002.276	8.461.062	167.859	6.002.276	6.002.276

POTENCIAL PRODUCTIVO MUNICIPIO DE VILLA ALCALÁ

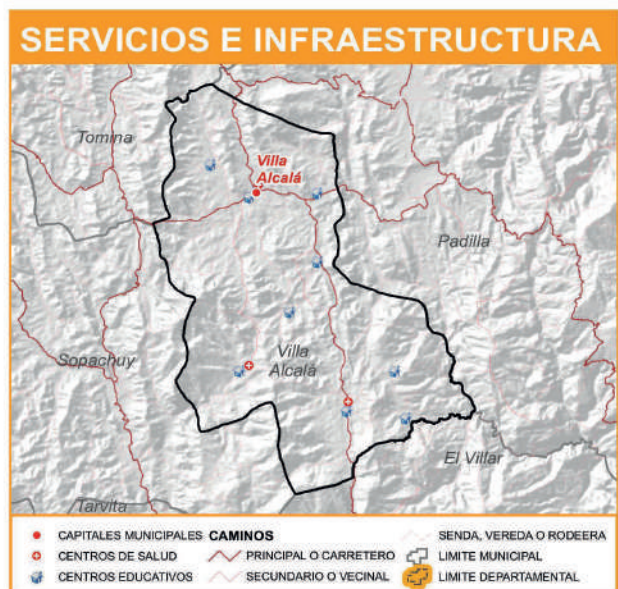
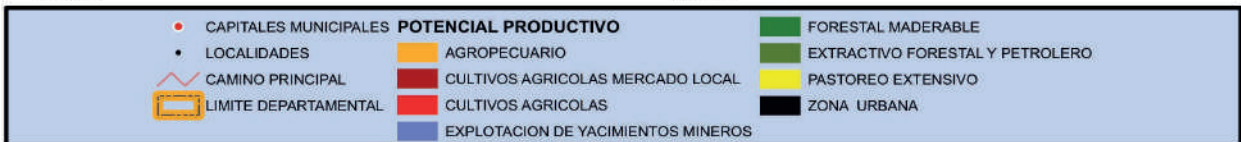
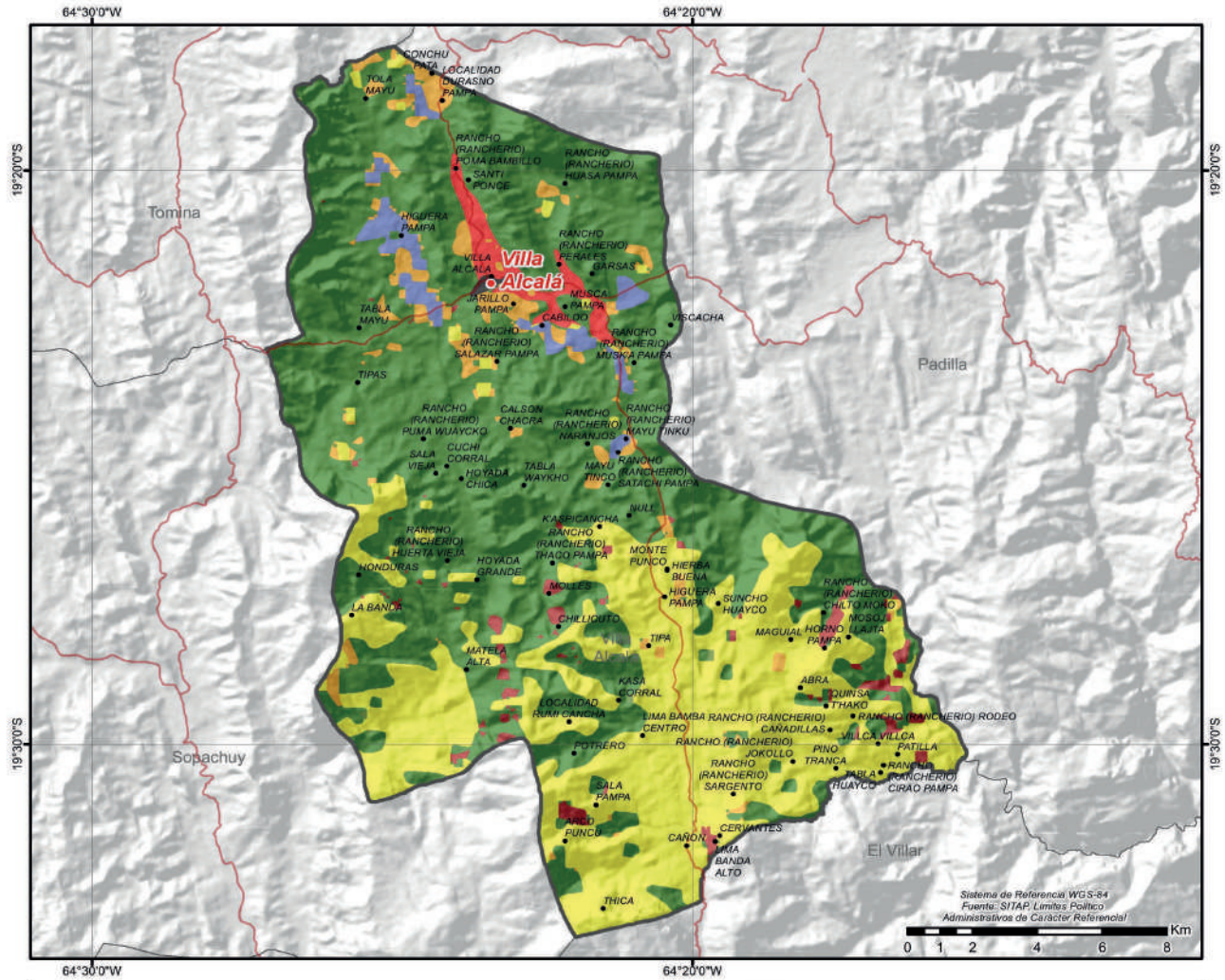

MUNICIPIO DE EL VILLAR

DATOS GENERALES Y DEMOGRÁFICOS

IDIOMAS QUE SE HABLA ¹	POBLACIÓN ²				Tasa(2012-2024)	DATOS CLIMÁTICOS			
	2001	2012	2024			Max.	Min.	Prom.	
Castellano	84,73%	4.585	4.465	5.636	26,2%	Altura(m.s.n.m.) ⁶	3.113	1.302	2.047
Quechua	10,55%					Temperatura(°C) ⁷	21	12	18
Aymara	0,11%					Precipitación(m.m.) ⁸	63	57	60
Otros idiomas nacionales	0,04%	Grado de Vulnerabilidad Alimentaria ³			Alta				
Otros idiomas extranjeros	0,18%	Centros de Salud ⁴			5				
Sin definir	0,81%	Unidades Educativas ⁵			14				
No se aplica (NSA)	3,58%								
Total	100%								

DATOS DE PRODUCCIÓN

PRINCIPALES CULTIVOS 2023 ¹⁰			PRODUCCIÓN AGRÍCOLA 2023 ¹⁰			PRODUCCIÓN PECUARIA 2023 ¹⁰	
Cultivo	Producción (Tm)	Superficie (ha)	Grupo	Producción (Tm)	Superficie (ha)	Grupo	N° de Cabezas
Maiz en grano	2.725	1.500	Cereales	2.901	1.658	Bovinos	20.944
Papa	2.052	347	Tuberculos	2.090	361	Avícolas	10.319
Mani	359	269	Hortalizas	408	339	Porcino	8.360
Aji	307	230	Industriales	383	278	Ovinos	6.443
Trigo	171	148	Frutales	8	4	Caprinos	4.680
Frejol/poroto	90	105					
Papaliza	27	11					

VOCACIONES y POTENCIALIDADES AGROPRODUCTIVAS, PISCÍCOLA y AGROFORESTAL

Vocación ¹¹	Sup. ha	%	Potencial ¹²		
Pastoreo extensivo	31.202 ha	34,84%	1. Cría de ganado porcino 2. Maíz 3. Papa 4. Maní 5. Aji 6. Cría de ganado vacuno 7. Turismo		
Forestal maderable	30.219 ha	33,74%			
Extractivo forestal y petrolero	13.480 ha	15,05%			
Cultivos agrícolas mercado local	10.322 ha	11,53%			
Explotación de yacimientos mineros	2.153 ha	2,40%			
Silvopastoril limitado	1.828 ha	2,04%			
Agropecuaria	319 ha	0,36%			
Piscícola y captación de agua	19 ha	0,02%			
Turístico escénico	12 ha	0,01%			
TOTAL	89.554 ha*	100%			
Cobertura Vegetal ¹³	Sup. ha	%	Uso Actual ¹³	Sup. ha	%
Bosque Ralo	37.900 ha	42,50%	Extractivo Forestal	42.827 ha	48,02%
Puna Altoandina	34.110 ha	38,25%	Extractivo	35.153 ha	39,42%
Bosque Denso	13.838 ha	15,52%	Prod. Agropecuario	8.911 ha	9,99%
Herbazal	2.354 ha	2,64%	Prod. Ganadero	1.311 ha	1,47%
Agricultura	949 ha	1,06%	Prod. Agrícola	949 ha	1,06%
Depositos de Arena	16 ha	0,02%	Recreativo	16 ha	0,02%
Cuerpos de Agua	15 ha	0,02%	Prod. Piscícola	15 ha	0,02%
TOTAL	89.182 ha**	100%	TOTAL	89.182 ha**	100%

ESTRUCTURA EMPRESARIAL

TIPO SOCIETARIO, EMPRESAS REGISTRADAS A 2023 ¹⁴	TIPO SOCIETARIO, EMPRESAS ACTIVAS 2023 ¹⁴	TAMAÑO DE EMPRESAS ACTIVAS 2023 ¹⁴	NÚMERO DE PRESTATARIOS ÚNICOS 2023 ⁹
Empresa Unipersonal	3	Empresa Unipersonal	2
TOTAL	3	Otros	0
		TOTAL	2
		TOTAL	0

TAMAÑO DE CRÉDITOS (DÓLARES)⁹

Detalle	2016	2017	2018	2019	2020	2021	2022	2023
TOTAL	0	0	0	0	0	0	0	0

CRÉDITO FINANCIERO SEGÚN ACTIVIDAD (DÓLARES) ⁹										
Detalle	2016	2017	2018	2019	2020	2021	2022	2023	2024	
TOTAL	0	0	0	0	0	0	0	0	0	0
PRESUPUESTO MUNICIPAL PRELIMINAR (BOLIVIANOS) ¹⁵										
Programa	2023					2024				
	Programado	Vigente	Ejecutado Gasto Corriente	Inversión	Total Ejecutado	Programado Gasto Corriente	Inversión	Total Programado		
PRODUCTIVA	643.323	7.838.676	715.824	6.455.368	7.171.193	641.129	4.517.483	5.158.612		
Fomento al Desarrollo Económico Local y Promoción del Empleo	239.403	1.728.829	218.226	945.472	1.163.698	223.096	4.517.483	4.740.579		
Promoción y Fomento a la Producción Agropecuaria	313.275	399.741	389.596		389.596	309.433		309.433		
Desarrollo y Preservación del Medio Ambiente	34.645	342.829	701	284.252	284.952	55.600		55.600		
Promoción y Conservación de Cultura y Patrimonio	33.000	82.576	82.095		82.095	30.000		30.000		
Gestión de Riesgos	10.000	24.553	22.763		22.763	10.000		10.000		
Construcción y Mantenimiento de Riego y/o Microirrigación	10.000	5.259.841	2.136	5.225.645	5.227.781	10.000		10.000		
Desarrollo y Fomento del Turismo	3.000	307	307		307	3.000		3.000		
SOCIAL	1.660.958	2.006.028	1.920.644		1.920.644	1.552.253		1.552.253		
Fortalecimiento Institucional	744.531	1.063.477	1.044.592		1.044.592	680.808		680.808		
Promoción y Políticas para Grupos Vulnerables y de la Mujer	720.667	723.189	661.285		661.285	668.840		668.840		
Defensa y Protección de la Niñez y Adolescencia	115.396	149.025	148.286		148.286	153.900		153.900		
Servicios de Seguridad Ciudadana	52.864	52.864	51.509		51.509	46.205		46.205		
Servicio de Catastro Urbano y Rural	27.500	17.473	14.973		14.973	2.500		2.500		
SALUD	1.269.481	5.921.970	1.578.101		1.578.101	1.304.586		1.304.586		
Gestión de Salud	1.109.679	5.698.355	1.372.873		1.372.873	1.155.654		1.155.654		
Desarrollo y Promoción del Deporte	77.000	133.392	132.593		132.593	79.896		79.896		
Saneamiento Básico	66.802	74.224	58.337		58.337	52.036		52.036		
Aseo Urbano, Manejo y Tratamiento de Residuos Sólidos	16.000	16.000	14.298		14.298	17.000		17.000		
ADMINISTRACIÓN	864.001	1.014.406	1.011.698		1.011.698	927.471		927.471		
Funcionamiento Órgano Ejecutivo	518.401	611.718	609.012		609.012	554.483		554.483		
Funcionamiento Órgano Deliberativo	345.600	402.688	402.686		402.686	372.988		372.988		
EDUCACIÓN	715.280	1.046.262	796.237		796.237	644.016		644.016		
Gestión de Educación	715.280	1.046.262	796.237		796.237	644.016		644.016		
INFRAESTRUCTURA	131.501	3.773.845	430.869	2.390.308	2.821.177	210.500	205.528	416.028		
Infraestructura Urbana y Rural	10.000	2.810.730	219.827	2.390.308	2.610.135	7.000	205.528	212.528		
Gestión de Caminos Vecinales	106.501	952.814	200.741		200.741	193.500		193.500		
Servicio de Alumbrado Público	15.000	10.301	10.301		10.301	10.000		10.000		
OTROS	118.672	160.459	126.786		126.786	187.801		187.801		
Partidas No Asignables - Deudas (Grupo 60000)	113.672	126.786	126.786		126.786	177.801		177.801		
Partidas No Asignables - Activos Financieros (Grupo 50000 y otras provisiones)	5.000	33.673				10.000		10.000		
TOTAL	5.403.216	21.761.646	6.580.158	8.845.676	15.425.835	5.467.756	4.723.011	10.190.767		

POTENCIAL PRODUCTIVO MUNICIPIO DE EL VILLAR

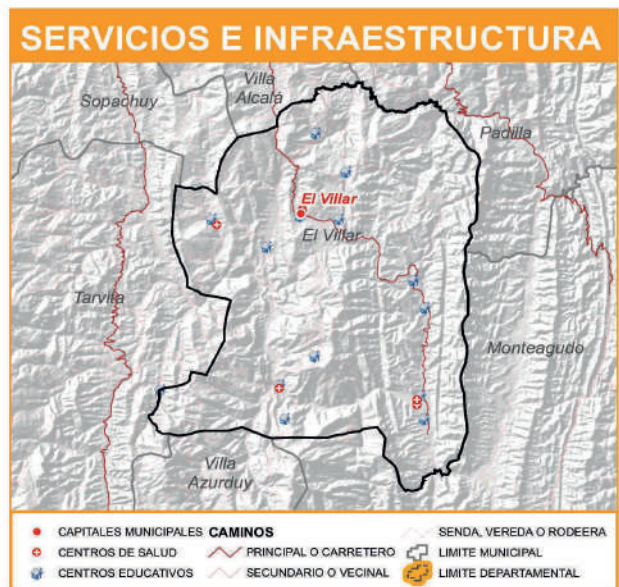
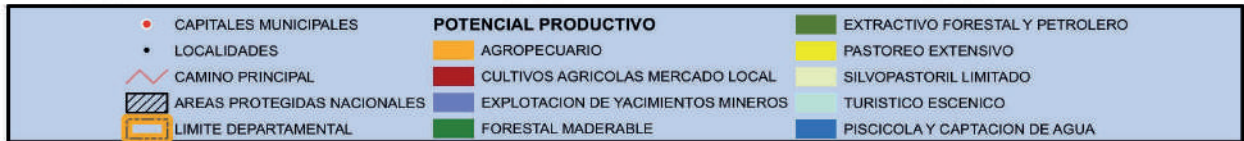
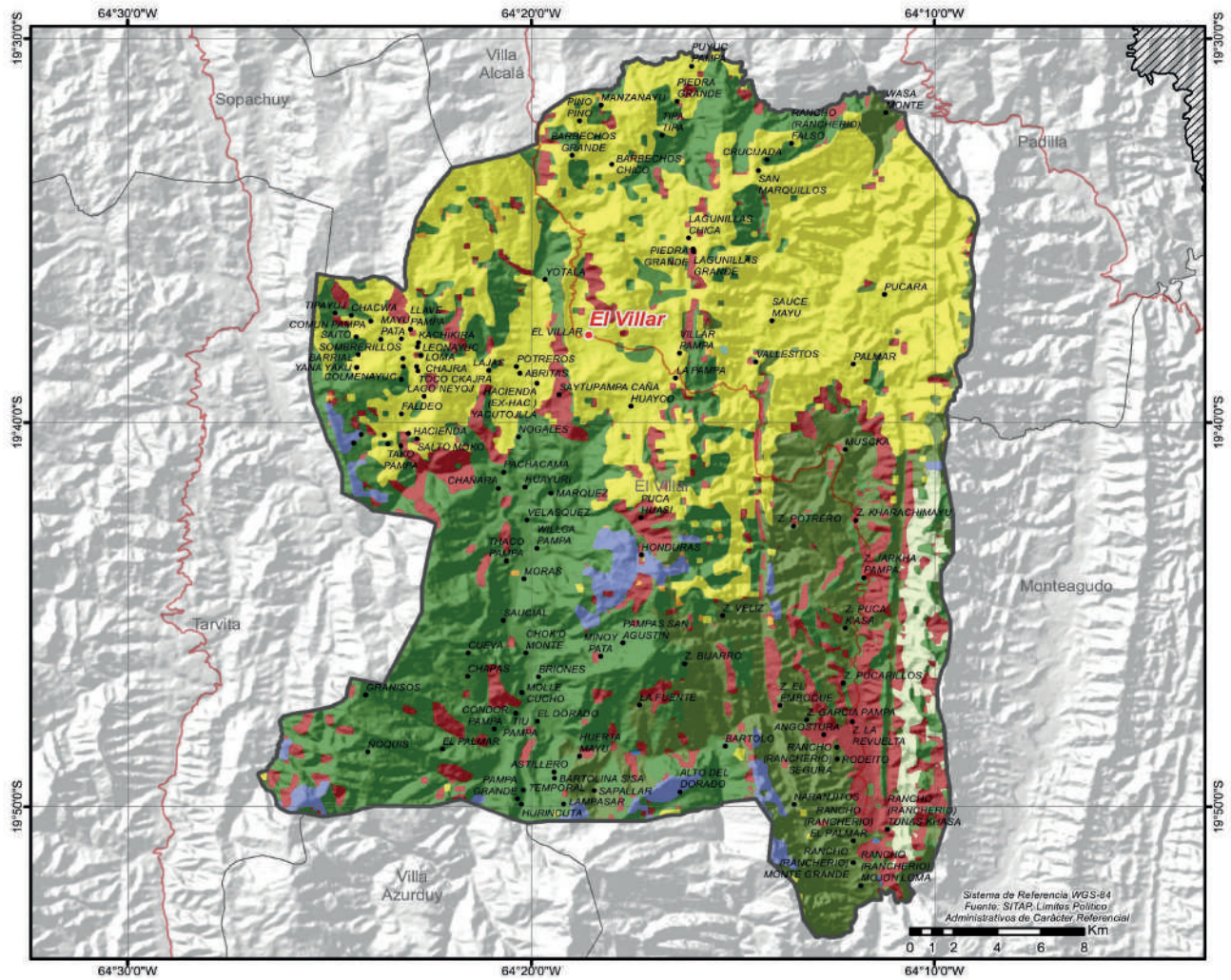

MUNICIPIO DE MONTEAGUDO

DATOS GENERALES Y DEMOGRÁFICOS

IDIOMAS QUE SE HABLA ¹		POBLACIÓN ²				DATOS CLIMÁTICOS			Max.	Min.	Prom.
Castellano	86,68%	2001	2012	2024	Tasa(2012-2024)	Altura(m.s.n.m.) ⁶	3.378	840	1.519		
Quechua	5,02%					Temperatura(°C) ⁷	22	12	20		
Guaraní	2,47%	Grado de Vulnerabilidad Alimentaria ³				Media	Precipitación(m.m.) ⁸	69	60	64	
Otros idiomas nacionales	0,20%						Centros de Salud ⁴	19			
Otros idiomas extranjeros	0,06%	Unidades Educativas ⁵				76					
Sin definir	1,05%										
No se aplica (NSA)	4,51%										
Total	100%										

DATOS DE PRODUCCIÓN

PRINCIPALES CULTIVOS 2023 ¹⁰			PRODUCCIÓN AGRÍCOLA 2023 ¹⁰			PRODUCCIÓN PECUARIA 2023 ¹⁰	
Cultivo	Producción (Tm)	Superficie (ha)	Grupo	Producción (Tm)	Superficie (ha)	Grupo	Nº de Cabezas
Maíz en grano	26.135	10.473	Cereales	26.229	10.556	Avícolas	499.201
Lechuga	4.499	575	Hortalizas	6.109	1.188	Porcino	341.045
Papa	1.392	372	Tuberculos	2.203	513	Bovinos	79.929
Mani	732	608	Industriales	1.402	633	Ovinos	17.792
Yuca	727	117	Frutales	1.114	127	Caprinos	3.432
Caña de Azúcar	655	20	Forrajes	6	1		
Naranja	526	44					

VOCACIONES Y POTENCIALIDADES AGROPRODUCTIVAS, PISCÍCOLA y AGROFORESTAL

Vocación ¹¹	Sup. ha	%	Potencial ¹²
Extractivo forestal y petrolero	164.631 ha	48,61%	1. Turismo 2. Cultivo de frutas cítricas 3. Aji 4. Cría de ganado vacuno 5. Cría de ganado porcino 6. Maíz 7. Papa
Cultivos agrícolas mercado local	113.553 ha	33,53%	
Silvopastoril limitado	30.695 ha	9,06%	
Forestal maderable	15.339 ha	4,53%	
Explotación de yacimientos mineros	10.986 ha	3,24%	
Cultivos agrícolas	1.666 ha	0,49%	
Piscícola y captación de agua	712 ha	0,21%	
Pastoreo extensivo	654 ha	0,19%	
Agropecuario	388 ha	0,11%	
Turístico escénico	41 ha	0,01%	
TOTAL	338.665 ha*	100%	

Cobertura Vegetal ¹³	Sup. ha	%	Uso Actual ¹³	Sup. ha	%
Bosque Denso	179.087 ha	53,06%	Extractivo Forestal	192.879 ha	57,14%
Bosque Ralo	94.410 ha	27,97%	Prod. Agropecuario	80.619 ha	23,88%
Herbazal	27.012 ha	8,00%	Prod. Ganadero	24.505 ha	7,26%
Agricultura	21.190 ha	6,28%	Prod. Agrícola	21.190 ha	6,28%
Puna Altoandina	15.046 ha	4,46%	Extractivo	17.554 ha	5,20%
Cuerpos de Agua	734 ha	0,22%	Prod. Piscícola	734 ha	0,22%
Depositos de Arena	35 ha	0,01%	Recreativo	35 ha	0,01%
Estructura Urbana	14 ha	0,00%	Urbano	14 ha	0,00%
TOTAL	337.529 ha**	100%	TOTAL	337.529 ha**	100%

ESTRUCTURA EMPRESARIAL

TIPO SOCIETARIO, EMPRESAS REGISTRADAS A 2023 ¹⁴	TIPO SOCIETARIO, EMPRESAS ACTIVAS 2023 ¹⁴	TAMAÑO DE EMPRESAS ACTIVAS 2023 ¹⁴	NÚMERO DE PRESTATARIOS ÚNICOS 2023 ⁹
Empresa Unipersonal 407	Empresa Unipersonal 111	Micro Empresa 72	Microcredito 7.921
Sociedad De Responsabilidad Limitada 25	Sociedad De Responsabilidad Limitada 11	Pequeña Empresa 3	Pyme 6
Sociedad Anonima 1	Otros 0	Sin Asignacion 47	TOTAL 7.927
TOTAL 433	TOTAL 122	TOTAL 122	

TAMAÑO DE CRÉDITOS (DÓLARES)⁹

Detalle	2016	2017	2018	2019	2020	2021	2022	2023
Microcredito	32.631.155	29.023.114	28.827.247	35.602.530	38.008.679	44.599.446	51.650.267	51.917.943
Pyme	843.204	681.039	637.079	633.368	564.038	439.263	346.218	216.819
TOTAL	33.474.359	29.704.153	29.464.326	36.235.898	38.572.717	45.038.709	51.996.485	52.134.761

Detalle	2016	2017	2018	2019	2020	2021	2022	2023
	Programado	Vigente	Gasto Corriente	Inversión	Total Ejecutado	Gasto Corriente	Inversión	Total Programado
Productivo	23.454.362	20.968.426	22.021.854	28.326.679	30.878.214	36.906.446	43.649.981	44.424.784
AGRICULTURA Y GANADERIA	17.035.457	14.298.460	14.787.778	20.027.273	22.263.363	27.746.174	33.361.636	33.980.721
INDUSTRIA MANUFACTURERA	2.706.389	2.545.150	3.043.076	3.544.841	3.942.924	4.363.339	5.085.692	4.832.735
CONSTRUCCION	2.371.399	2.718.860	2.365.358	2.341.685	2.195.705	2.211.264	2.509.025	2.940.411
SECTOR TURISMO	1.057.536	1.206.412	1.628.923	2.141.478	2.169.739	2.298.722	2.430.059	2.431.360
MINERALES METALICOS Y NO METALICOS	250.860	140.849	148.605	227.041	232.157	235.829	202.748	192.584
CAZA, SILVICULTURA Y PESCA	28.299	39.020	29.265	26.509	56.792	51.117	60.822	46.973
PRODUCCION INTELECTUAL	4.422							
Comercio	6.121.772	5.628.170	4.140.651	4.761.786	4.732.087	5.143.914	5.495.927	5.266.947
Servicios	3.898.225	3.107.557	3.301.821	3.147.432	2.962.417	2.988.350	2.850.577	2.443.031
TOTAL	33.474.359	29.704.153	29.464.326	36.235.898	38.572.717	45.038.709	51.996.485	52.134.761
PRESUPUESTO MUNICIPAL PRELIMINAR (BOLIVIANOS)¹⁵								
Programa	2023				2024			
	Programado	Vigente	Gasto Corriente	Inversión	Total Ejecutado	Gasto Corriente	Inversión	Total Programado
PRODUCTIVA	2.371.853	24.782.027	4.640.476	11.484.351	16.124.826	2.121.579	10.677.914	12.799.493
Fomento al Desarrollo Económico Local y Promoción del Empleo	9.646.771			3.909.465	3.909.465		10.652.014	10.652.014
Promoción y Fomento a la Producción Agropecuaria	865.864	2.649.093	1.630.833		1.630.833	694.799		694.799
Desarrollo y Preservación del Medio Ambiente	525.685	2.304.945	1.948.583	312.969	2.261.552	469.925		469.925
Defensa del Consumidor	345.942	355.289	334.715		334.715	341.760		341.760
Servicio de Faenado de Ganado	288.560	296.856	287.954		287.954	303.873		303.873
Promoción y Conservación de Cultura y Patrimonio	191.000	275.873	265.074		265.074	171.900		171.900
Gestión de Riesgos	134.802	9.233.200	164.436	7.261.916	7.426.353	121.322	25.900	147.222
Desarrollo y Fomento del Turismo	20.000	20.000	8.880		8.880	18.000		18.000
SALUD	9.120.172	16.361.278	10.324.824	5.492.251	15.817.075	9.461.682		9.461.682
Gestión de Salud	8.182.826	9.706.836	9.311.543		9.311.543	8.611.563		8.611.563
Aseo Urbano, Manejo y Tratamiento de Residuos Sólidos	505.505	489.739	426.026		426.026	456.772		456.772
Desarrollo y Promoción del Deporte	350.000	5.894.398	425.789	5.406.677	5.832.465	258.447		258.447
Saneamiento Básico	81.841	270.305	161.467	85.575	247.041	134.900		134.900
SOCIAL	6.430.245	7.327.731	6.644.244		6.644.244	6.470.239		6.470.239
Promoción y Políticas para Grupos Vulnerables y de la Mujer	4.288.109	4.318.709	3.927.244		3.927.244	3.944.691		3.944.691
Fortalecimiento Institucional	1.006.863	1.793.110	1.632.203		1.632.203	1.284.937		1.284.937
Servicio de Catastro Urbano y Rural	618.731	631.656	544.724		544.724	650.011		650.011
Servicios de Seguridad Ciudadana	290.816	290.816	253.646		253.646	343.465		343.465
Viabilidad y Transporte público	122.184	163.012	160.171		160.171	147.045		147.045
Defensa y Protección de la Niñez y Adolescencia	103.542	130.428	126.256		126.256	100.090		100.090
ADMINISTRACIÓN	4.962.119	4.682.809	4.513.131		4.513.131	5.247.827		5.247.827
Funcionamiento Órgano Ejecutivo	3.654.393	3.375.083	3.315.351		3.315.351	3.920.865		3.920.865
Funcionamiento Órgano Deliberativo	1.307.726	1.307.726	1.197.780		1.197.780	1.326.962		1.326.962
EDUCACIÓN	12.181.186	18.343.149	4.637.142	10.883.821	15.520.963	5.192.552		5.192.552
Gestión de Educación	12.181.186	18.343.149	4.637.142	10.883.821	15.520.963	5.192.552		5.192.552
INFRAESTRUCTURA	3.161.127	6.229.247	3.071.361	2.771.000	5.842.361	2.958.203		2.958.203
Gestión de Caminos Vecinales	2.861.129	5.764.284	2.683.889	2.771.000	5.454.889	2.575.016		2.575.016
Servicio de Alumbrado Público	299.998	377.713	305.261		305.261	383.187		383.187
Infraestructura Urbana y Rural	87.249	82.210	82.210		82.210			
OTROS	4.500.746	5.761.739	3.698.094		3.698.094	2.415.189		2.415.189
Partidas No Asignables - Deudas (Grupo 60000)	3.699.512	3.699.512	3.698.094		3.698.094	2.365.189		2.365.189
Partidas No Asignables - Activos Financieros (Grupo 50000 y otras provisiones)	801.234	2.062.227				50.000		50.000
TOTAL	42.727.448	83.487.981	37.529.271	30.631.423	68.160.694	33.867.271	10.677.914	44.545.185

POTENCIAL PRODUCTIVO MUNICIPIO DE MONTEAGUDO

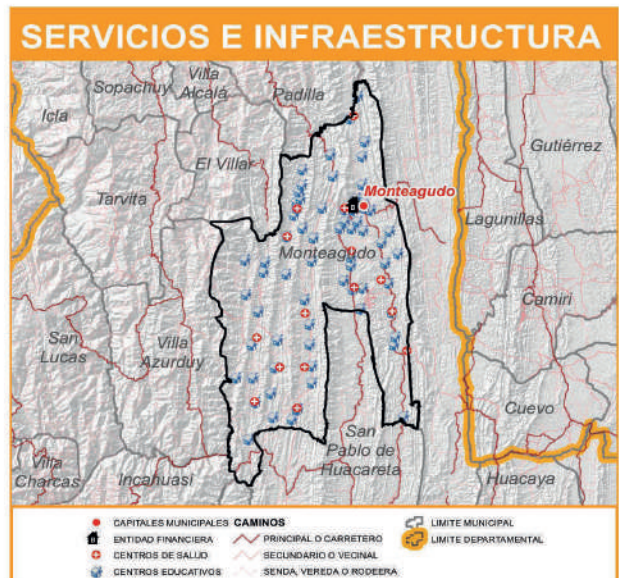
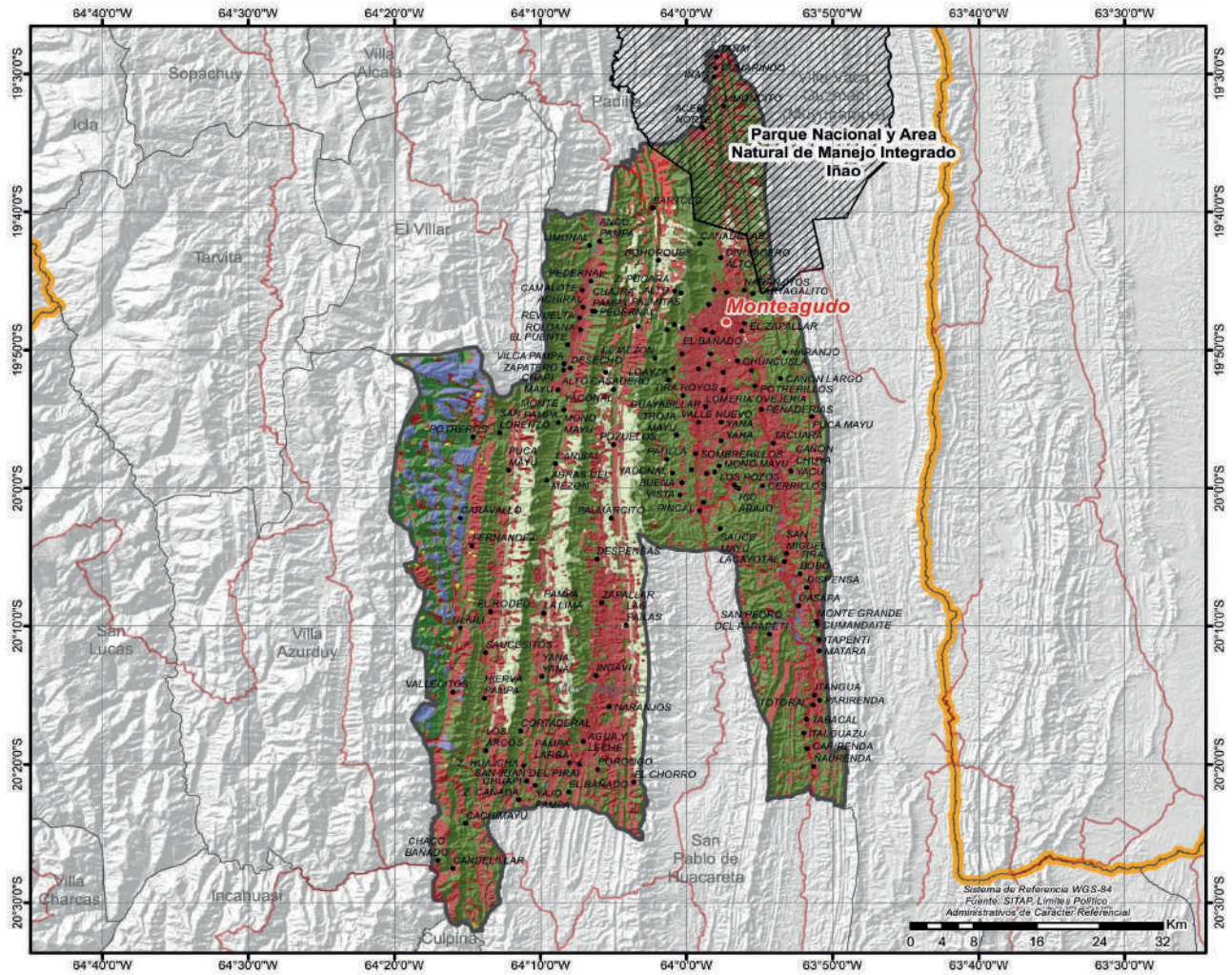

MUNICIPIO DE SAN PABLO DE HUACARETA

DATOS GENERALES Y DEMOGRÁFICOS

IDIOMAS QUE SE HABLA ¹		POBLACIÓN ²				DATOS CLIMÁTICOS			Max.	Min.	Prom.
		2001	2012	2024	Tasa(2012-2024)	Altura(m.s.n.m.) ⁶	Temperatura(°C) ⁷	Precipitación(m.m.) ⁸			
Castellano	73,19%					2.296	23	79	576	1.125	
Guaraní	16,41%	10.007	8.349	7.201	-13,8%		17	62		21	
Quechua	2,71%										
Otros idiomas nacionales	0,12%	Grado de Vulnerabilidad Alimentaria ³				Alta					
Otros idiomas extranjeros	0,13%	Centros de Salud ⁴				14					
Sin definir	1,57%	Unidades Educativas ⁵				34					
No se aplica (NSA)	5,87%										
Total	100%										

DATOS DE PRODUCCIÓN

PRINCIPALES CULTIVOS 2023 ¹⁰			PRODUCCIÓN AGRÍCOLA 2023 ¹⁰			PRODUCCIÓN PECUARIA 2023 ¹⁰	
Cultivo	Producción (Tm)	Superficie (ha)	Grupo	Producción (Tm)	Superficie (ha)	Grupo	N° de Cabezas
Maíz en grano	12.214	5.899	Cereales	12.258	5.949	Bovinos	60.782
Naranja	1.183	89	Hortalizas	1.741	612	Porcino	19.523
Lechuga	1.167	145	Frutales	1.270	103	Avícolas	11.434
Yuca	737	102	Tuberculos	1.209	216	Ovinos	10.007
Caña de Azúcar	440	11	Industriales	848	335	Caprinos	8.620
Mani	397	318					
Camote	262	54					

VOCACIONES y POTENCIALIDADES AGROPRODUCTIVAS, PISCÍCOLA y AGROFORESTAL

Vocación ¹¹	Sup. ha	%	Potencial ¹²
Extractivo forestal y petrolero	152.724 ha	51,56%	1. Maní 2. Cría de ganado porcino 3. Aji 4. Cría de ganado vacuno 5. Cultivo de frutas cítricas 6. Maíz 7. Papa
Cultivos agrícolas mercado local	137.938 ha	46,57%	
Silvopastoril limitado	3.640 ha	1,23%	
Piscícola y captación de agua	1.287 ha	0,43%	
Turístico escénico	245 ha	0,08%	
Agropecuario	197 ha	0,07%	
Pastoreo extensivo	87 ha	0,03%	
Forestal maderable	73 ha	0,02%	
Zona urbana	12 ha	0,00%	
TOTAL	296.203 ha*	100%	

Cobertura Vegetal ¹³	Sup. ha	%	Uso Actual ¹³	Sup. ha	%
Bosque Denso	170.918 ha	57,83%	Extractivo Forestal	171.014 ha	57,86%
Bosque Ralo	100.709 ha	34,07%	Prod. Agropecuario	100.613 ha	34,04%
Agricultura	16.957 ha	5,74%	Prod. Agrícola	16.957 ha	5,74%
Herbazal	5.137 ha	1,74%	Prod. Ganadero	2.991 ha	1,01%
Cuerpos de Agua	1.252 ha	0,42%	Extractivo	2.510 ha	0,85%
Puna Altoandina	364 ha	0,12%	Prod. Piscícola	1.252 ha	0,42%
Depositos de Arena	223 ha	0,08%	Recreativo	223 ha	0,08%
Estructura Urbana	14 ha	0,00%	Urbano	14 ha	0,00%
TOTAL	295.574 ha**	100%	TOTAL	295.574 ha**	100%

ESTRUCTURA EMPRESARIAL

TIPO SOCIETARIO, EMPRESAS REGISTRADAS A 2023 ¹⁴	TIPO SOCIETARIO, EMPRESAS ACTIVAS 2023 ¹⁴	TAMAÑO DE EMPRESAS ACTIVAS 2023 ¹⁴	NÚMERO DE PRESTATARIOS ÚNICOS 2023 ⁹
Empresa Unipersonal	28	Empresa Unipersonal	3
TOTAL	28	Otros	0
		TOTAL	3
		Micro Empresa	1
		Sin Asignación	2
		TOTAL	3

TAMAÑO DE CRÉDITOS (DÓLARES)⁹

Detalle	2016	2017	2018	2019	2020	2021	2022	2023
TOTAL	0	0	0	0	0	0	0	0

CRÉDITO FINANCIERO SEGÚN ACTIVIDAD (DÓLARES) ⁹												
Detalle	2016	2017	2018	2019	2020	2021	2022	2023				
TOTAL	0	0	0	0	0	0	0	0	0	0	0	
PRESUPUESTO MUNICIPAL PRELIMINAR (BOLIVIANOS) ¹⁵												
Programa	2023						2024					
	Programado	Vigente	Ejecutado		Total Ejecutado	Programado		Total Programado				
			Gasto Corriente	Inversión		Gasto Corriente	Inversión					
PRODUCTIVA	1.147.917	5.569.503	1.698.580	1.348.217	3.046.797	1.191.514	5.546.423	6.737.937				
Fomento al Desarrollo Económico Local y Promoción del Empleo		3.767.814		1.348.217	1.348.217		5.546.423	5.546.423				
Promoción y Fomento a la Producción Agropecuaria	723.057	1.124.234	1.087.549		1.087.549	750.004		750.004				
Desarrollo y Preservación del Medio Ambiente	191.253	259.890	217.141		217.141	221.367		221.367				
Promoción y Conservación de Cultura y Patrimonio	127.107	216.857	198.672		198.672	127.143		127.143				
Gestión de Riesgos	44.000	140.108	140.108		140.108	68.000		68.000				
Desarrollo y Fomento del Turismo	62.500	60.600	55.110		55.110	25.000		25.000				
SALUD	2.276.948	2.302.362	2.247.406		2.247.406	2.357.785		2.357.785				
Gestión de Salud	2.019.948	2.100.379	2.045.436		2.045.436	2.063.095		2.063.095				
Saneamiento Básico	127.000	21.803	21.789		21.789	100.000		100.000				
Aseo Urbano, Manejo y Tratamiento de Residuos Sólidos	60.000	129.752	129.752		129.752	100.000		100.000				
Desarrollo y Promoción del Deporte	70.000	50.429	50.428		50.428	94.690		94.690				
SOCIAL	2.136.599	2.709.208	2.530.618		2.530.618	1.970.882		1.970.882				
Promoción y Políticas para Grupos Vulnerables y de la Mujer	1.368.823	1.370.974	1.245.040		1.245.040	1.250.141		1.250.141				
Fortalecimiento Institucional	618.426	1.140.819	1.132.599		1.132.599	573.043		573.043				
Servicios de Seguridad Ciudadana	100.850	100.850	56.414		56.414	88.398		88.398				
Defensa y Protección de la Niñez y Adolescencia	48.500	96.565	96.565		96.565	59.300		59.300				
ADMINISTRACIÓN	1.528.588	1.823.950	1.823.317		1.823.317	1.639.118		1.639.118				
Funcionamiento Órgano Ejecutivo	1.090.422	1.431.070	1.430.438		1.430.438	1.182.675		1.182.675				
Funcionamiento Órgano Deliberativo	438.166	392.880	392.880		392.880	456.443		456.443				
INFRAESTRUCTURA	1.017.966	3.020.373	1.320.915	1.505.182	2.826.097	1.039.357		1.039.357				
Gestión de Caminos Vecinales	671.670	2.673.695	1.020.437	1.505.182	2.525.619	765.934		765.934				
Servicio de Alumbrado Público	135.000	128.171	128.171		128.171	140.000		140.000				
Infraestructura Urbana y Rural	211.296	218.508	172.307		172.307	133.423		133.423				
EDUCACIÓN	732.707	1.683.371	1.465.834		1.465.834	756.232		756.232				
Gestión de Educación	732.707	1.683.371	1.465.834		1.465.834	756.232		756.232				
OTROS	739.553	696.873	650.200		650.200	649.303		649.303				
Partidas No Asignables - Deudas (Grupo 60000)	650.201	650.201	650.200		650.200	649.303		649.303				
Partidas No Asignables - Activos Financieros (Grupo 50000 y otras previsiones)	89.352	46.672										
TOTAL	9.580.278	17.805.642	11.736.870	2.853.399	14.590.269	9.604.191	5.546.423	15.150.614				

POTENCIAL PRODUCTIVO MUNICIPIO DE SAN PABLO DE HUACARETA

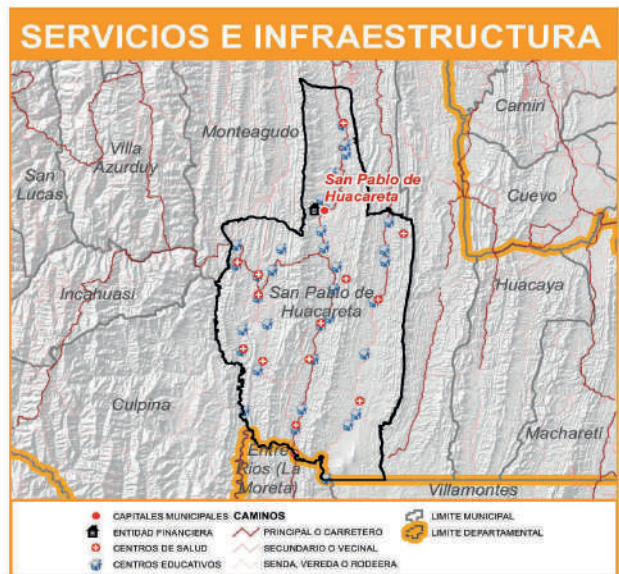
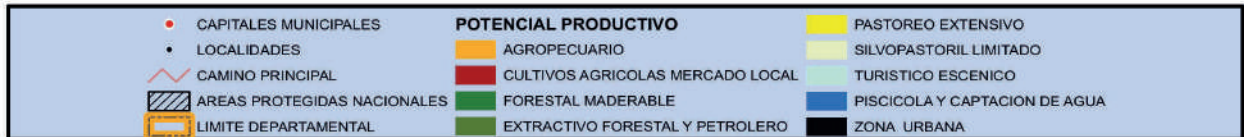
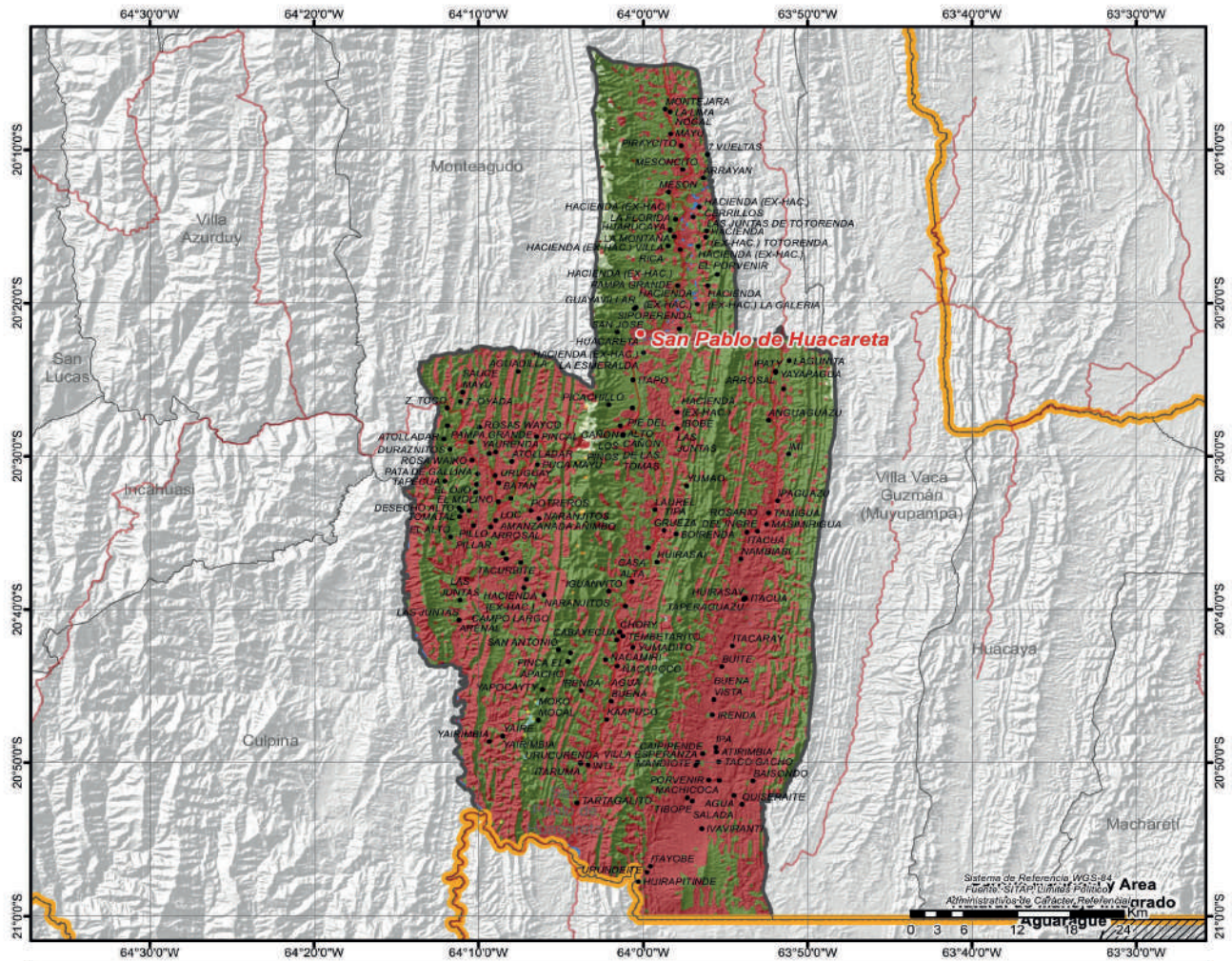

MUNICIPIO DE TARABUCO

DATOS GENERALES Y DEMOGRÁFICOS

IDIOMAS QUE SE HABLA ¹		POBLACIÓN ²				DATOS CLIMÁTICOS			Max.	Min.	Prom.
Quechua	85,98%	2001	2012	2024	Tasa(2012-2024)	Altura(m.s.n.m.) ⁶	3.743	2.003	2.976		
Castellano	8,93%	19.554	16.944	13.251	-21,8%	Temperatura(°C) ⁷	19	10	14		
Aymara	0,06%	Grado de Vulnerabilidad Alimentaria ³				Precipitación(m.m.) ⁸	53	42	45		
Otros idiomas nacionales	0,06%										
Otros idiomas extranjeros	0,03%	Centros de Salud ⁴				11					
Sin definir	1,00%	Unidades Educativas ⁵				62					
No se aplica (NSA)	3,94%										
Total	100%										

DATOS DE PRODUCCIÓN

PRINCIPALES CULTIVOS 2023 ¹⁰			PRODUCCIÓN AGRÍCOLA 2023 ¹⁰				PRODUCCIÓN PECUARIA 2023 ¹⁰	
Cultivo	Producción (Tm)	Superficie (ha)	Grupo	Producción (Tm)	Superficie (ha)	Grupo	Nº de Cabezas	
Papa	11.838	1.777	Tuberculos	11.954	1.828	Avícolas	115.224	
Maiz en grano	2.800	1.640	Cereales	6.416	5.055	Ovinos	34.619	
Trigo	2.648	2.399	Hortalizas	863	563	Caprinos	26.697	
Cebada en grano	936	978	Forrajes	696	414	Bovinos	9.588	
Cebada berza	617	395	Frutales	30	16			
Arveja	442	330						
Haba	242	168						

VOCACIONES y POTENCIALIDADES AGROPRODUCTIVAS, PISCÍCOLA y AGROFORESTAL

Vocación ¹¹	Sup. ha	%	Potencial ¹²		
Agropecuario	62.374 ha	60,59%	1. Cebada en grano 2. Linaza 3. Papa 4. Durazno 5. Turismo 6. Trigo 7. Maiz		
Cultivos agrícolas	18.625 ha	18,09%			
Forestal maderable	10.699 ha	10,39%			
Explotación de yacimientos mineros	10.049 ha	9,76%			
Cultivos agrícolas mercado local	676 ha	0,66%			
Pastoreo extensivo	458 ha	0,45%			
Zona urbana	58 ha	0,06%			
Turístico escénico	1 ha	0,00%			
TOTAL	102.940 ha*	100%			
Cobertura Vegetal ¹³	Sup. ha	%	Uso Actual ¹³	Sup. ha	%
Herbazal	55.345 ha	54,07%	Extractivo	91.351 ha	89,25%
Puna Altoandina	36.006 ha	35,18%	Extractivo Forestal	10.390 ha	10,15%
Bosque Ralo	10.390 ha	10,15%	Prod. Agrícola	582 ha	0,57%
Agricultura	582 ha	0,57%	Urbano	28 ha	0,03%
Estructura Urbana	28 ha	0,03%	Recreativo	1 ha	0,00%
Depositos de Arena	1 ha	0,00%	TOTAL	102.351 ha**	100%
TOTAL	102.351 ha**	100%			

ESTRUCTURA EMPRESARIAL

TIPO SOCIETARIO, EMPRESAS REGISTRADAS A 2023 ¹⁴	TIPO SOCIETARIO, EMPRESAS ACTIVAS 2023 ¹⁴	TAMAÑO DE EMPRESAS ACTIVAS 2023 ¹⁴	NÚMERO DE PRESTATARIOS ÚNICOS 2023 ⁹
Empresa Unipersonal	32	8	5
Sociedad De Responsabilidad Limitada	6	2	1
TOTAL	38	0	4
	TOTAL	10	TOTAL
		10	

TAMAÑO DE CRÉDITOS (DÓLARES)⁹

Detalle	2016	2017	2018	2019	2020	2021	2022	2023
TOTAL	0	0	0	0	0	0	0	0

CRÉDITO FINANCIERO SEGÚN ACTIVIDAD (DÓLARES) ⁹														
Detalle	2016	2017	2018	2019	2020	2021	2022	2023	2024					
	0	0	0	0	0	0	0	0	Programado	Inversión	Total Programado			
Programa	PRESUPUESTO MUNICIPAL PRELIMINAR (BOLIVIANOS) ¹⁵								2023			2024		
	Programado	Vigente	Ejecutado		Total Ejecutado		Programado		Total Programado					
			Gasto Corriente	Inversión		Gasto Corriente	Inversión		Gasto Corriente	Inversión				
PRODUCTIVA	10.616.980	12.822.035	963.367	9.352.086	10.315.453	1.411.031	8.699.369	10.110.400						
Construcción y Mantenimiento de Riego y/o Microiriego	9.440.932	9.536.736	109.802	7.268.239	7.378.041	200.000	8.699.369	8.899.369						
Promoción y Fomento a la Producción Agropecuaria	585.000	2.792.311	360.654	2.083.848	2.444.502	516.031		516.031						
Gestión de Riesgos	200.000	200.000	199.998		199.998	300.000		300.000						
Promoción y Conservación de Cultura y Patrimonio	210.000	210.000	210.000		210.000	300.000		300.000						
Desarrollo y Fomento del Turismo	60.000	60.000	59.972		59.972	60.000		60.000						
Desarrollo y Preservación del Medio Ambiente	121.048	22.988	22.940		22.940	35.000		35.000						
SALUD	3.627.446	5.656.921	4.026.041	560.270	4.586.311	4.131.100	3.900.000	4.131.100						
Gestión de Salud	3.323.346	4.630.662	3.643.746	229.429	3.873.174	3.900.000		3.900.000						
Desarrollo y Promoción del Deporte	70.000	70.000	69.907		69.907	80.000		80.000						
Aseo Urbano, Manejo y Tratamiento de Residuos Sólidos	134.000	101.570	78.532		78.532	80.000		80.000						
Saneamiento Básico	170.100	854.690	233.856	330.841	564.697	71.100		71.100						
SOCIAL	4.822.642	4.896.090	4.525.675		4.525.675	4.033.427		4.033.427						
Promoción y Políticas para Grupos Vulnerables y de la Mujer	2.379.318	2.379.318	2.071.104		2.071.104	2.071.415		2.071.415						
Fortalecimiento Institucional	2.174.511	2.252.959	2.221.058		2.221.058	1.700.726		1.700.726						
Servicios de Seguridad Ciudadana	193.813	193.813	163.522		163.522	206.286		206.286						
Defensa y Protección de la Niñez y Adolescencia	50.000	50.000	49.991		49.991	40.000		40.000						
Servicio de Catastro Urbano y Rural	25.000	20.000	20.000		20.000	15.000		15.000						
ADMINISTRACIÓN	3.127.899	3.727.329	2.960.819	2.960.819	2.960.819	3.381.862		3.381.862						
Funcionamiento Órgano Ejecutivo	2.252.087	2.851.517	2.117.452		2.117.452	2.536.396		2.536.396						
Funcionamiento Órgano Deliberativo	875.812	875.812	843.368		843.368	845.466		845.466						
EDUCACIÓN	3.111.487	3.519.961	2.999.792	392.353	3.392.146	3.200.000		3.200.000						
Gestión de Educación	3.111.487	3.519.961	2.999.792	392.353	3.392.146	3.200.000		3.200.000						
INFRAESTRUCTURA	614.691	2.857.241	638.618	1.359.428	1.998.046	659.176		659.176						
Gestión de Caminos Vecinales	351.000	418.900	294.581	117.900	412.481	300.000		300.000						
Infraestructura Urbana y Rural	150.000	2.319.053	225.537	1.241.528	1.467.065	265.585		265.585						
Servicio de Alumbrado Público	113.691	93.691	93.679		93.679	93.679		93.679						
Fuentes de Energía y Apoyo a la Electrificación		25.596	24.822		24.822									
OTROS	2.712.787	2.745.131	1.328.051		1.328.051	2.620.154		2.620.154						
Partidas No Asignables - Deudas (Grupo 60000)	1.328.054	1.328.054	1.328.051		1.328.051	1.538.751		1.538.751						
Partidas No Asignables - Activos Financieros (Grupo 50000 y otras previsiones)	1.384.733	1.417.077				1.081.403		1.081.403						
TOTAL	28.633.932	36.224.709	17.442.365	11.664.137	29.106.502	19.436.750	8.699.369	28.136.119						

POTENCIAL PRODUCTIVO MUNICIPIO DE TARABUCO

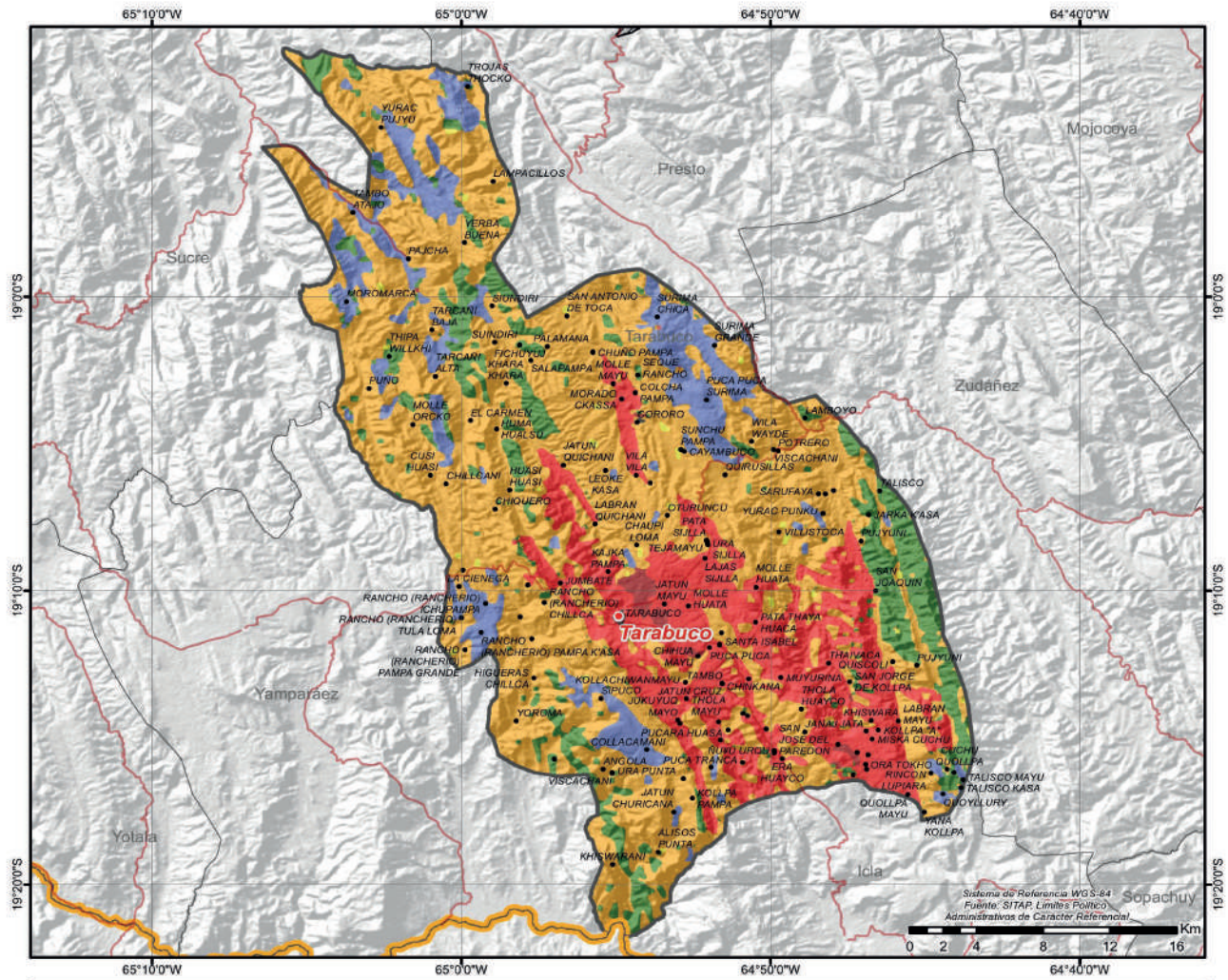

MUNICIPIO DE YAMPARÁEZ

DATOS GENERALES Y DEMOGRÁFICOS

IDIOMAS QUE SE HABLA ¹	POBLACIÓN ²				DATOS CLIMÁTICOS				
	2001	2012	2024	Tasa(2012-2024)	Max.	Min.	Prom.		
Quechua	80,32%				Altura(m.s.n.m.) ⁶	3.394	2.070	2.816	
Castellano	14,40%	10.013	10.111	8.537	-15,6%	Temperatura(°C) ⁷	18	12	15
Aymara	0,10%	Grado de Vulnerabilidad Alimentaria ³			Media	Precipitación(m.m.) ⁸	46	40	42
Otros idiomas nacionales	0,10%								
Otros idiomas extranjeros	0,00%	Centros de Salud ⁴			9				
Sin definir	0,91%	Unidades Educativas ⁵			25				
No se aplica (NSA)	4,17%								
Total	100%								

DATOS DE PRODUCCIÓN

PRINCIPALES CULTIVOS 2023 ¹⁰			PRODUCCIÓN AGRÍCOLA 2023 ¹⁰			PRODUCCIÓN PECUARIA 2023 ¹⁰	
Cultivo	Producción (Tm)	Superficie (ha)	Grupo	Producción (Tm)	Superficie (ha)	Grupo	Nº de Cabezas
Papa	4.882	810	Tuberculos	4.893	815	Avícolas	391.310
Maiz en grano	2.526	1.356	Cereales	4.330	3.161	Caprinos	15.804
Trigo	1.499	1.431	Hortalizas	1.933	633	Ovinos	13.236
Zanahoria	810	88	Frutales	282	75	Porcino	5.188
Arveja	433	305	Forrajes	17	10	Bovinos	1.564
Cebolla	387	39				Llamas	16
Cebada en grano	297	354				Alpacas	5

VOCACIONES y POTENCIALIDADES AGROPRODUCTIVAS, PISCÍCOLA y AGROFORESTAL

Vocación ¹¹	Sup. ha	%	Potencial ¹²
Agropecuario	44.290 ha	73,96%	1. Garbanzo 2. Higo 3. Turismo 4. Zanahoria 5. Durazno 6. Trigo 7. Maíz
Explotación de yacimientos mineros	6.283 ha	10,49%	
Forestal maderable	5.872 ha	9,81%	
Pastoreo extensivo	2.305 ha	3,85%	
Cultivos agrícolas mercado local	670 ha	1,12%	
Turístico escénico	382 ha	0,64%	
Zona urbana	58 ha	0,10%	
Cultivos agrícolas	23 ha	0,04%	
TOTAL	59.883 ha*	100%	

Cobertura Vegetal ¹³	Sup. ha	%	Uso Actual ¹³	Sup. ha	%
Herbazal	40.318 ha	67,73%	Extractivo	52.709 ha	88,54%
Puna Altoandina	12.391 ha	20,82%	Extractivo Forestal	6.116 ha	10,27%
Bosque Ralo	6.116 ha	10,27%	Prod. Agrícola	434 ha	0,73%
Agricultura	434 ha	0,73%	Recreativo	270 ha	0,45%
Depositos de Arena	270 ha	0,45%	TOTAL	59.529 ha**	100%
TOTAL	59.529 ha**	100%			

ESTRUCTURA EMPRESARIAL

TIPO SOCIETARIO, EMPRESAS REGISTRADAS A 2023 ¹⁴	TIPO SOCIETARIO, EMPRESAS ACTIVAS 2023 ¹⁴	TAMAÑO DE EMPRESAS ACTIVAS 2023 ¹⁴	NÚMERO DE PRESTATARIOS ÚNICOS 2023 ⁹
Empresa Unipersonal	14	1	1
TOTAL	14	0	1
	TOTAL	1	

TAMAÑO DE CRÉDITOS (DÓLARES)⁹

Detalle	2016	2017	2018	2019	2020	2021	2022	2023
TOTAL	0	0	0	0	0	0	0	0

CRÉDITO FINANCIERO SEGÚN ACTIVIDAD (DÓLARES) ⁹												
Detalle		2016	2017	2018	2019	2020	2021	2022	2023			
TOTAL		0	0	0	0	0	0	0	0	0	0	
PRESUPUESTO MUNICIPAL PRELIMINAR (BOLIVIANOS) ¹⁵												
Programa	2023						2024					
	Programado	Vigente	Ejecutado		Total Ejecutado	Programado		Total Programado				
			Gasto Corriente	Inversión		Gasto Corriente	Inversión		Gasto Corriente	Inversión		
PRODUCTIVA	951.996	13.574.763	734.281	6.950.005	7.684.286	648.114	6.934.894	7.583.008				
Fomento al Desarrollo Económico Local y Promoción del Empleo		8.642.455		4.061.461	4.061.461		6.924.894	6.924.894				
Promoción y Fomento a la Producción Agropecuaria	409.007	1.733.028	344.815	1.090.488	1.435.303	366.618		366.618				
Gestión de Riesgos	362.889	443.494	163.936	277.885	441.821	89.996		89.996				
Desarrollo y Preservación del Medio Ambiente	105.000	736.370	105.413	615.364	720.777	73.000		73.000				
Promoción y Conservación de Cultura y Patrimonio	55.100	96.861	94.426		94.426	66.100		66.100				
Desarrollo y Fomento del Turismo	20.000	75.691	25.691		25.691	52.400		52.400				
Construcción y Mantenimiento de Riego y/o Microriego		1.846.864		904.808	904.808							
SALUD	7.348.368	11.139.660	2.670.743	6.934.474	9.605.217	3.004.078	115.345	3.119.423				
Gestión de Salud	4.644.961	8.082.940	2.432.911	4.768.849	7.201.759	2.781.778		2.781.778				
Saneamiento Básico	2.567.407	2.844.441	84.355	2.112.934	2.197.289	80.000		115.345				
Desarrollo y Promoción del Deporte	130.000	206.279	151.453	52.691	204.144	136.300		136.300				
Aseo Urbano, Manejo y Tratamiento de Residuos Sólidos	6.000	6.000	2.025		2.025	6.000		6.000				
SOCIAL	2.817.333	2.947.325	2.604.832		2.604.832	2.598.584		2.598.584				
Promoción y Políticas para Grupos Vulnerables y de la Mujer	1.359.505	1.359.505	1.200.890		1.200.890	1.217.639		1.217.639				
Fortalecimiento Institucional	922.237	964.579	845.455		845.455	904.304		904.304				
Servicio de Catastro Urbano y Rural	296.879	326.720	284.167		284.167	252.477		252.477				
Defensa y Protección de la Niñez y Adolescencia	119.000	141.079	133.026		133.026	118.532		118.532				
Servicios de Seguridad Ciudadana	119.712	155.442	141.295		141.295	105.632		105.632				
ADMINISTRACIÓN	1.746.110	2.027.500	1.835.807		1.835.807	1.864.462		1.864.462				
Funcionamiento Órgano Ejecutivo	1.282.556	1.540.166	1.350.348		1.350.348	1.339.272		1.339.272				
Funcionamiento Órgano Deliberativo	463.554	487.334	485.459		485.459	525.190		525.190				
EDUCACIÓN	1.698.366	1.917.382	1.689.973	161.704	1.851.677	1.720.049		1.720.049				
Gestión de Educación	1.698.366	1.917.382	1.689.973	161.704	1.851.677	1.720.049		1.720.049				
INFRAESTRUCTURA	557.141	2.972.492	1.158.111	1.259.474	2.417.585	614.051	998.077	1.612.128				
Infraestructura Urbana y Rural	15.000	1.926.111	252.984	1.208.786	1.461.771	15.000		998.077				
Gestión de Caminos Vecinales	455.541	897.181	762.837	50.687	813.524	509.051		509.051				
Servicio de Alumbrado Público	86.600	149.200	142.290		142.290	90.000		90.000				
OTROS	1.397.637	1.744.822	758.441		758.441	1.506.051		1.506.051				
Partidas No Asignables - Deudas (Grupo 60000)		754.942	770.144		758.441	814.486		814.486				
Partidas No Asignables - Activos Financieros (Grupo 50000 y otras previsiones)	642.695	974.677				691.565		691.565				
TOTAL	16.516.951	36.323.943	11.452.189	15.305.656	26.757.845	11.955.389	8.048.316	20.003.705				

POTENCIAL PRODUCTIVO MUNICIPIO DE YAMPARÁEZ

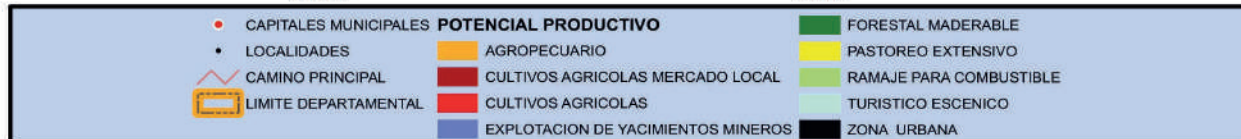
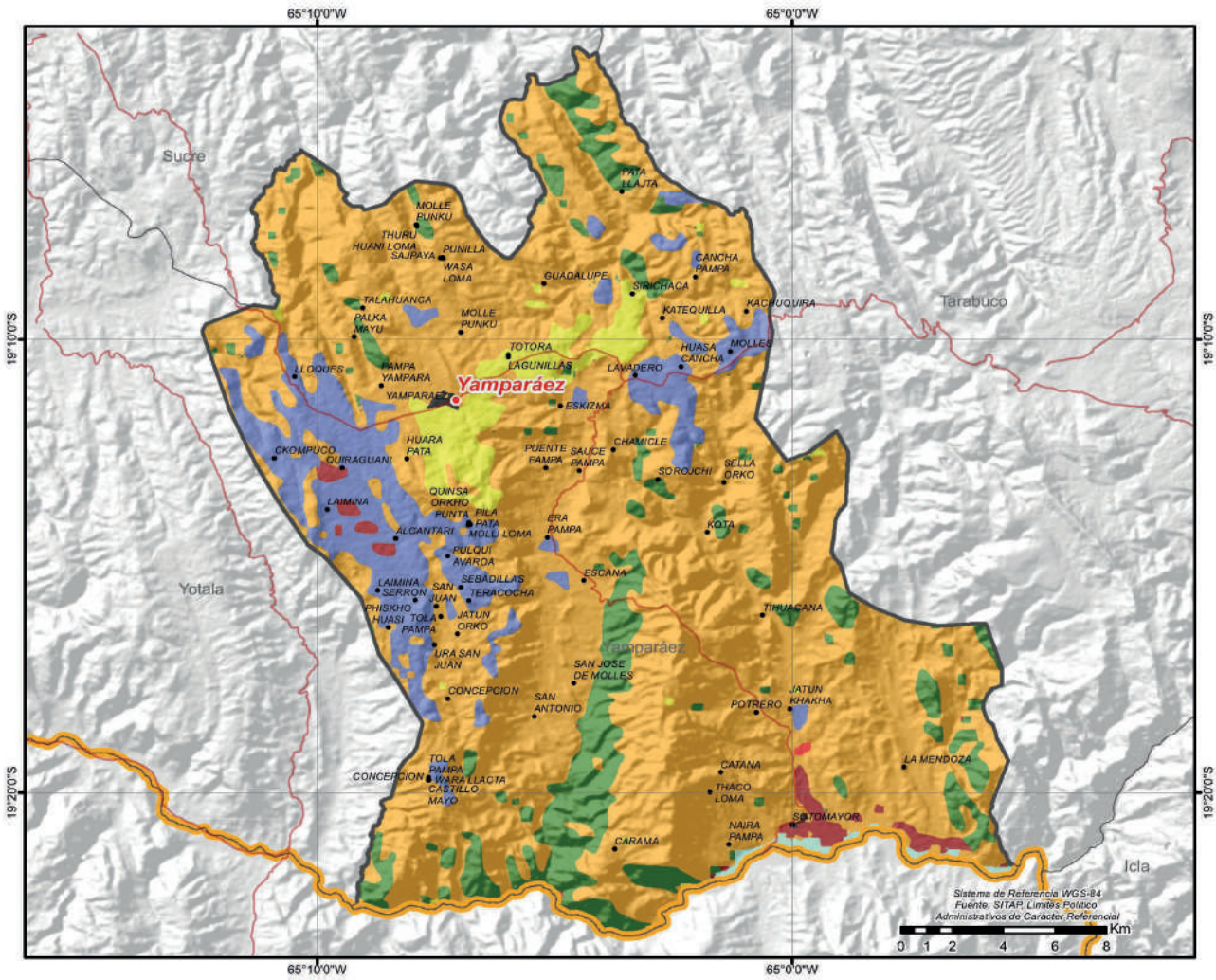

MUNICIPIO DE CAMARGO

DATOS GENERALES Y DEMOGRÁFICOS

IDIOMAS QUE SE HABLA ¹		POBLACIÓN ²				DATOS CLIMÁTICOS				
		2001	2012	2024	Tasa(2012-2024)	Max.	Min.	Prom.		
Castellano	68,92%	14.009	15.644	14.712	-6,0%	Altura(m.s.n.m.) ⁶	4.728	2.049	3.257	
Quechua	25,17%					Temperatura(°C) ⁷	17	5	13	
Aymara	0,25%	Grado de Vulnerabilidad Alimentaria ³				Media	Precipitación(m.m.) ⁸	38	20	25
Otros idiomas nacionales	0,10%						Centros de Salud ⁴			
Otros idiomas extranjeros	0,19%	Unidades Educativas ⁵				55				
Sin definir	1,25%									
No se aplica (NSA)	4,12%									
Total	100%									

DATOS DE PRODUCCIÓN

PRINCIPALES CULTIVOS 2023 ¹⁰			PRODUCCIÓN AGRÍCOLA 2023 ¹⁰			PRODUCCIÓN PECUARIA 2023 ¹⁰	
Cultivo	Producción (Tm)	Superficie (ha)	Grupo	Producción (Tm)	Superficie (ha)	Grupo	Nº de Cabezas
Durazno	5.177	904	Frutales	7.523	1.408	Avícolas	92.771
Papa	3.413	646	Tuberculos	3.591	712	Caprinos	44.891
Cebolla	2.693	194	Hortalizas	3.160	382	Ovinos	14.664
Uva (Vid)	1.487	272	Cereales	1.963	1.335	Bovinos	3.419
Maíz en grano	1.420	772	Forrajes	1.028	243	Porcino	1.939
Alfalfa	590	79				Llamas	495
Avena berza	419	147					

VOCACIONES y POTENCIALIDADES AGROPRODUCTIVAS, PISCÍCOLA y AGROFORESTAL

Vocación ¹¹	Sup. ha	%	Potencial ¹²		
Agropecuario	142.383 ha	68,50%	1. Higo 2. Cultivo de hortalizas 3. Artesanía -hilados, textiles 4. Turismo 5. Cultivo de frutas de carozo 6. Uva 7. Maíz		
Explotación de yacimientos mineros	38.512 ha	18,53%			
Pastoreo limitado	21.453 ha	10,32%			
Pastoreo extensivo	1.406 ha	0,68%			
Cultivos agrícolas mercado local	1.381 ha	0,66%			
Cultivos agrícolas	943 ha	0,45%			
Cultivos industriales y de consumo	731 ha	0,35%			
Cultivos de hortalizas y frutas	402 ha	0,19%			
Extractivo forestal y petrolero	312 ha	0,15%			
Ramaje para combustible	118 ha	0,06%			
Forestal maderable	86 ha	0,04%			
Zona urbana	60 ha	0,03%			
Turístico escénico	29 ha	0,01%			
Piscícola y captación de agua	27 ha	0,01%			
Ganadería bovina	11 ha	0,01%			
TOTAL	207.854 ha*	100%			

Cobertura Vegetal ¹³	Sup. ha	%	Uso Actual ¹³	Sup. ha	%
Herbazal	128.000 ha	61,77%	Extractivo	205.409 ha	99,13%
Puna Altoandina	77.314 ha	37,31%	Prod. Agrícola	1.133 ha	0,55%
Agricultura	1.133 ha	0,55%	Extractivo Forestal	493 ha	0,24%
Bosque Denso	389 ha	0,19%	Prod. Agropecuario	72 ha	0,03%
Bosque Ralo	284 ha	0,14%	Prod. Piscícola	44 ha	0,02%
Cuerpos de Agua	44 ha	0,02%	Recreativo	36 ha	0,02%
Depositos de Arena	35 ha	0,02%	Urbano	16 ha	0,01%
Estructura Urbana	16 ha	0,01%	Prod. Ganadero	15 ha	0,01%
Matorral	1 ha	0,00%	TOTAL	207.219 ha**	100%
Campos de Nieve	ha	0,00%			
Vegetación Dispersa	ha	0,00%			
TOTAL	207.218 ha**	100%			

ESTRUCTURA EMPRESARIAL

TIPO SOCIETARIO, EMPRESAS REGISTRADAS A 2023 ¹⁴		TIPO SOCIETARIO, EMPRESAS ACTIVAS 2023 ¹⁴		TAMAÑO DE EMPRESAS ACTIVAS 2023 ¹⁴		NÚMERO DE PRESTATARIOS ÚNICOS 2023 ⁹	
Empresa Unipersonal	209	Empresa Unipersonal	45	Micro Empresa	32	Microcredito	5.757
Sociedad De Responsabilidad Limitada	27	Sociedad De Responsabilidad Limitada	7	Pequeña Empresa	1	TOTAL	5.757
Sociedad Constituida En El Extranjero	1	Otros	0	Sin Asignacion	19		
TOTAL	237	TOTAL	52	TOTAL	52		

TAMAÑO DE CRÉDITOS (DÓLARES)⁹

Detalle	2016	2017	2018	2019	2020	2021	2022	2023
Microcredito	18.223.489	20.060.708	21.137.372	27.854.296	31.293.312	30.522.407	35.674.678	37.150.107
Pyme	57.894	35.832	32.832	24.748	24.291	4.406		
TOTAL	18.281.383	20.096.540	21.170.204	27.879.044	31.317.603	30.526.813	35.674.678	37.150.107

CRÉDITO FINANCIERO SEGÚN ACTIVIDAD (DÓLARES)⁹

Detalle	2016	2017	2018	2019	2020	2021	2022	2023
	Programado	Vigente	Ejecutado Gasto Corriente	Inversión	Total Ejecutado	Programado Gasto Corriente	Inversión	Total Programado
Productivo	13.441.370	15.367.860	17.562.652	24.604.122	27.831.874	26.602.830	31.343.848	32.433.478
AGRICULTURA Y GANADERÍA	8.976.418	10.611.029	13.087.483	20.082.012	23.262.542	22.478.252	26.969.985	28.356.309
INDUSTRIA MANUFACTURERA	1.682.216	1.772.986	1.747.259	1.981.853	2.086.414	1.888.258	2.297.979	2.101.668
SECTOR TURISMO	764.983	866.370	1.093.718	1.310.478	1.316.310	1.239.970	1.228.646	1.086.485
CONSTRUCCION	1.863.545	1.964.175	1.494.875	1.079.948	1.024.117	868.269	736.750	759.229
MINERALES METÁLICOS Y NO METÁLICOS	145.434	146.759	133.000	137.926	131.315	117.305	101.705	123.242
PRODUCCION INTELLECTUAL	8.240	6.539	6.317	11.905	11.176	10.776	8.783	6.546
CAZA, SILVICULTURA Y PESCA	534							
Comercio	3.265.446	3.502.733	2.193.194	1.931.422	1.964.448	2.348.531	2.717.488	3.085.947
Servicios	1.574.567	1.225.948	1.414.358	1.343.500	1.521.281	1.575.453	1.613.341	1.630.682
TOTAL	18.281.383	20.096.540	21.170.204	27.879.044	31.317.603	30.526.813	35.674.678	37.150.107
PRESUPUESTO MUNICIPAL PRELIMINAR (BOLIVIANOS)¹⁵								
Programa	2023				2024			
	Programado	Vigente	Ejecutado Gasto Corriente	Inversión	Total Ejecutado	Programado Gasto Corriente	Inversión	Total Programado
SALUD	4.857.287	7.070.788	5.795.500	69.857	5.865.357	5.335.052		5.335.052
Gestión de Salud	3.748.885	5.337.497	4.475.961		4.475.961	4.384.928		4.384.928
Desarrollo y Promoción del Deporte	595.234	667.438	589.573		589.573	595.234		595.234
Aseo Urbano, Manejo y Tratamiento de Residuos Sólidos	268.168	465.567	418.641		418.641	254.890		254.890
Saneamiento Básico	245.000	600.286	311.325	69.857	381.182	100.000		100.000
SOCIAL	4.212.698	4.674.584	4.115.298		4.115.298	4.142.895		4.142.895
Promoción y Políticas para Grupos Vulnerables y de la Mujer	2.567.479	2.567.478	2.288.037		2.288.037	2.392.782		2.392.782
Fortalecimiento Institucional	1.055.740	1.376.738	1.168.088		1.168.088	1.104.622		1.104.622
Servicios de Seguridad Ciudadana	250.039	286.499	266.189		266.189	226.051		226.051
Defensa y Protección de la Niñez y Adolescencia	174.820	173.249	157.305		157.305	224.820		224.820
Servicio de Catastro Urbano y Rural	154.620	175.620	147.622		147.622	164.620		164.620
Servicio de Inhumación, Exhumación, Cremación y Traslado de Restos	10.000	95.000	88.058		88.058	30.000		30.000
ADMINISTRACIÓN	3.267.073	3.440.480	3.306.732		3.306.732	3.340.746		3.340.746
Funcionamiento Órgano Ejecutivo	2.134.340	2.321.447	2.198.989		2.198.989	2.168.013		2.168.013
Funcionamiento Órgano Deliberativo	1.132.733	1.119.033	1.107.743		1.107.743	1.172.733		1.172.733
EDUCACIÓN	2.418.399	4.530.614	2.557.688		2.557.688	2.449.756		2.449.756
Gestión de Educación	2.418.399	4.530.614	2.557.688		2.557.688	2.449.756		2.449.756
INFRAESTRUCTURA	1.767.346	2.888.521	1.970.469	837.331	2.807.799	2.029.518		2.029.518
Infraestructura Urbana y Rural	997.780	1.261.638	1.155.348	70.454	1.225.802	1.309.492		1.309.492
Gestión de Caminos Vecinales	600.000	1.437.317	630.052	766.877	1.396.929	550.460		550.460
Servicio de Alumbrado Público	169.566	189.566	185.068		185.068	169.566		169.566
PRODUCTIVA	2.299.320	6.059.893	2.540.780	2.528.220	5.069.000	1.571.366		1.571.366
Promoción y Fomento a la Producción Agropecuaria	556.400	3.527.601	971.779	1.936.870	2.908.650	596.400		596.400
Gestión de Riesgos	301.000	613.575	587.818		587.818	301.000		301.000
Desarrollo y Preservación del Medio Ambiente	912.354	962.039	314.740	571.349	886.090	274.400		274.400
Servicio de Faenado de Ganado	60.000	122.454	118.135		118.135	130.000		130.000
Promoción y Conservación de Cultura y Patrimonio	110.000	494.656	343.111		343.111	110.000		110.000
Desarrollo y Fomento del Turismo	109.566	109.566	77.726		77.726	109.566		109.566
Construcción y Mantenimiento de Riego y/o Microirrigación	250.000	230.001	127.470	20.000	147.470	50.000		50.000
OTROS	1.612.896	142.791	31.771		31.771	1.270.498		1.270.498
Partidas No Asignables - Activos Financieros (Grupo 50000 y otras provisiones)	1.612.896	142.791	31.771		31.771	1.270.498		1.270.498
TOTAL	20.435.019	28.807.672	20.318.238	3.435.407	23.753.645	20.139.831		20.139.831

POTENCIAL PRODUCTIVO MUNICIPIO DE CAMARGO

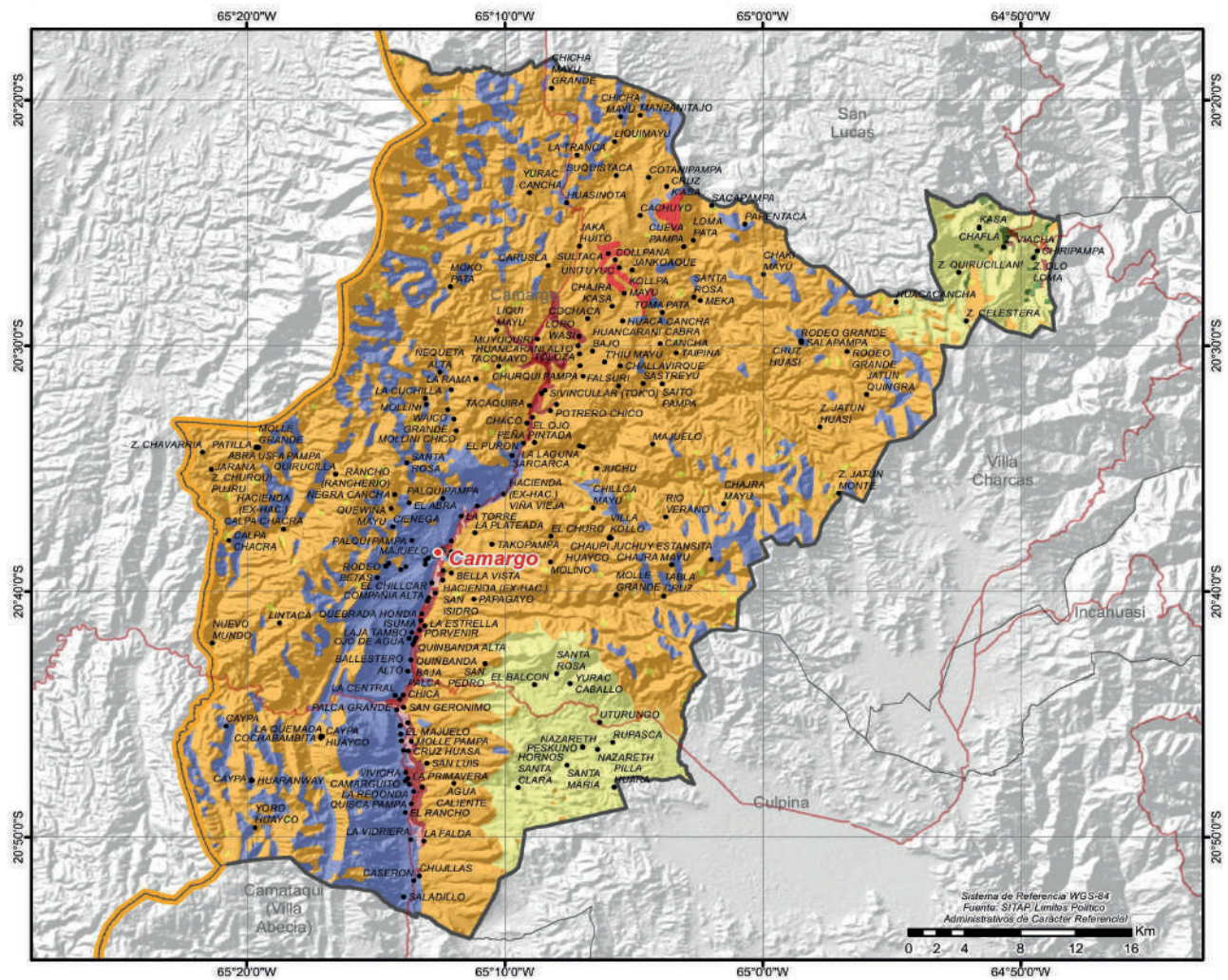

MUNICIPIO DE SAN LUCAS

DATOS GENERALES Y DEMOGRÁFICOS

IDIOMAS QUE SE HABLA ¹		POBLACIÓN ²				DATOS CLIMÁTICOS			
		2001	2012	2024	Tasa(2012-2024)	Max.	Min.	Prom.	
Quechua	83,80%	32.109	32.520	26.486	-18,6%	Altura(m.s.n.m.) ⁶	4.558	1.131	3.145
Castellano	9,85%					Temperatura(°C) ⁷	21	5	13
Aymara	0,07%	Grado de Vulnerabilidad Alimentaria ³				Precipitación(m.m.) ⁸	53	30	42
Otros idiomas nacionales	0,05%	Centros de Salud ⁴							
Otros idiomas extranjeros	0,02%	Unidades Educativas ⁵							
Sin definir	1,16%								
No se aplica (NSA)	5,05%								
Total	100%								

DATOS DE PRODUCCIÓN

PRINCIPALES CULTIVOS 2023 ¹⁰			PRODUCCIÓN AGRÍCOLA 2023 ¹⁰			PRODUCCIÓN PECUARIA 2023 ¹⁰	
Cultivo	Producción (Tm)	Superficie (ha)	Grupo	Producción (Tm)	Superficie (ha)	Grupo	Nº de Cabezas
Papa	10.867	1.961	Cereales	13.107	9.035	Ovinos	161.350
Maíz en grano	7.771	4.241	Tuberculos	11.535	2.201	Caprinos	115.677
Durazno	5.170	912	Frutales	5.579	1.021	Avícolas	44.332
Trigo	3.301	2.750	Hortalizas	2.536	1.941	Bovinos	26.972
Cebada en grano	1.849	1.876	Forrajes	725	226	Llamas	5.285
Haba	1.080	796	Industriales	159	26	Porcino	524
Frejol/poroto	606	669				Alpacas	157

VOCACIONES y POTENCIALIDADES AGROPRODUCTIVAS, PISCÍCOLA y AGROFORESTAL

Vocación ¹¹	Sup. ha	%	Potencial ¹²
Agropecuario	159.441 ha	41,68%	1. Maíz 2. Cría de ganado camélido 3. Artesanía -hilados, textiles 4. Papa 5. Haba 6. Durazno 7. Turismo
Pastoreo limitado	108.027 ha	28,24%	
Explotación de yacimientos mineros	57.578 ha	15,05%	
Forestal maderable	32.075 ha	8,38%	
Cultivos agrícolas	9.070 ha	2,37%	
Cultivos agrícolas mercado local	8.676 ha	2,27%	
Extractivo forestal y petrolero	3.986 ha	1,04%	
Pastoreo extensivo	2.172 ha	0,57%	
Turístico escénico	818 ha	0,21%	
Ramaje para combustible	312 ha	0,08%	
Ganadería bovina	168 ha	0,04%	
Zona urbana	115 ha	0,03%	
Piscícola y captación de agua	97 ha	0,03%	
Andinismo	2 ha	0,00%	
TOTAL	382.537 ha*	100%	

Cobertura Vegetal ¹³	Sup. ha	%	Uso Actual ¹³	Sup. ha	%
Puna Altoandina	198.723 ha	52,15%	Extractivo	339.815 ha	89,18%
Herbazal	140.829 ha	36,96%	Extractivo Forestal	33.083 ha	8,68%
Bosque Ralo	35.925 ha	9,43%	Prod. Agropecuario	6.487 ha	1,70%
Bosque Denso	3.912 ha	1,03%	Recreativo	731 ha	0,19%
Depositos de Arena	730 ha	0,19%	Prod. Agrícola	648 ha	0,17%
Agricultura	648 ha	0,17%	Prod. Ganadero	249 ha	0,07%
Matorral	246 ha	0,06%	Prod. Piscícola	49 ha	0,01%
Cuerpos de Agua	49 ha	0,01%	TOTAL	381.063 ha**	100%
Campos de Nieve	ha	0,00%			
TOTAL	381.062 ha**	100%			

ESTRUCTURA EMPRESARIAL

TIPO SOCIETARIO, EMPRESAS REGISTRADAS A 2023 ¹⁴	TIPO SOCIETARIO, EMPRESAS ACTIVAS 2023 ¹⁴	TAMAÑO DE EMPRESAS ACTIVAS 2023 ¹⁴	NÚMERO DE PRESTATARIOS ÚNICOS 2023 ⁹
Empresa Unipersonal 116	Empresa Unipersonal 30	Micro Empresa 15	Microcredito 1.244
Sociedad De Responsabilidad Limitada 12	Sociedad De Responsabilidad Limitada 6	Sin Asignacion 21	TOTAL 1.244
TOTAL 128	TOTAL 36	TOTAL 36	

TAMAÑO DE CRÉDITOS (DÓLARES)⁹

Detalle	2016	2017	2018	2019	2020	2021	2022	2023
Microcredito	984.463	1.699.423	1.754.123	2.670.481	2.884.446	3.460.700	4.124.908	4.566.260
TOTAL	984.463	1.699.423	1.754.123	2.670.481	2.884.446	3.460.700	4.124.908	4.566.260

CRÉDITO FINANCIERO SEGÚN ACTIVIDAD (DÓLARES) ⁹												
Detalle	2016	2017	2018	2019	2020	2021	2022	2023	2024			
	Programado	Vigente	Ejecutado Gasto Corriente	Inversión	Total Ejecutado	Gasto Corriente	Inversión	Total Programado	Gasto Corriente	Inversión	Total Programado	
Productivo	893.015	1.569.553	1.638.124	2.361.768	2.537.952	3.064.672	3.613.109	4.165.222				
AGRICULTURA Y GANADERIA	534.398	941.594	1.154.338	2.081.040	2.207.935	2.644.907	3.066.059	3.535.653				
CONSTRUCCION	310.371	518.793	320.579	109.343	145.438	273.782	409.975	504.016				
INDUSTRIA MANUFACTURERA	9.090	27.928	29.992	59.248	80.596	74.947	81.215	89.852				
SECTOR TURISMO	39.156	81.238	133.215	112.137	103.982	71.035	55.860	35.701				
Servicios	41.287	41.604	40.382	219.001	256.660	307.077	439.310	386.397				
Comercio	50.161	88.266	75.617	89.712	89.835	88.950	72.489	14.641				
TOTAL	984.463	1.699.423	1.754.123	2.670.481	2.884.446	3.460.700	4.124.908	4.566.260				
PRESUPUESTO MUNICIPAL PRELIMINAR (BOLIVIANOS)¹⁵												
Programa	2023				2024							
	Programado	Vigente	Ejecutado Gasto Corriente	Inversión	Total Ejecutado	Gasto Corriente	Inversión	Total Programado				
SALUD	18.927.302	24.852.171	10.115.435	10.890.900	21.006.335	8.754.794	3.625.280	12.380.074				
Gestión de Salud	8.832.632	11.365.475	9.639.539	459.081	10.098.620	8.404.794		8.404.794				
Saneamiento Básico	9.864.670	13.193.197	197.120	10.431.819	10.628.940	120.000	3.625.280	3.745.280				
Desarrollo y Promoción del Deporte	160.000	223.499	208.776			160.000		160.000				
Aseo Urbano, Manejo y Tratamiento de Residuos Sólidos	70.000	70.000	70.000		70.000	70.000		70.000				
PRODUCTIVA	2.392.476	15.371.522	2.990.530	5.400.114	8.390.644	2.599.516	8.378.766	10.978.282				
Fomento al Desarrollo Económico Local y Promoción del Empleo	80.000	11.213.071	109.405	4.450.669	4.560.074	90.000	8.378.766	8.468.766				
Construcción y Mantenimiento de Riego y/o Microriego	1.092.000	1.631.683	828.704	509.962	1.338.666	1.185.000		1.185.000				
Promoción y Fomento a la Producción Agropecuaria	700.476	1.189.960	728.892	439.483	1.168.375	779.476		779.476				
Desarrollo y Preservación del Medio Ambiente	360.000	393.954	393.662		393.662	365.040		365.040				
Promoción y Conservación de Cultura y Patrimonio	80.000	180.164	167.361		167.361	80.000		80.000				
Gestión de Riesgos	30.000	752.691	752.691		752.691	50.000		50.000				
Desarrollo y Fomento del Turismo	50.000	10.000	9.816		9.816	50.000		50.000				
SOCIAL	10.079.593	11.736.509	9.759.861	1.315.102	11.074.963	9.448.491		9.448.491				
Fortalecimiento Institucional	4.852.917	6.104.638	4.674.169	1.265.102	5.939.271	4.741.157		4.741.157				
Promoción y Políticas para Grupos Vulnerables y de la Mujer	4.636.495	4.752.690	4.219.041	50.000	4.269.041	4.219.301		4.219.301				
Servicios de Seguridad Ciudadana	367.381	367.381	360.011		360.011	325.233		325.233				
Defensa y Protección de la Niñez y Adolescencia	122.800	132.800	129.640		129.640	112.800		112.800				
Servicio de Catastro Urbano y Rural	100.000	379.000	377.000		377.000	50.000		50.000				
ADMINISTRACIÓN	6.226.960	7.672.294	6.692.936		6.692.936	6.713.150		6.713.150				
Funcionamiento Órgano Ejecutivo	4.926.960	6.252.960	5.390.572		5.390.572	5.360.520		5.360.520				
Funcionamiento Órgano Deliberativo	1.300.000	1.419.334	1.302.364		1.302.364	1.352.630		1.352.630				
EDUCACIÓN	10.912.123	17.188.531	6.723.857	8.713.789	15.437.646	6.025.984		6.025.984				
Gestión de Educación	10.912.123	17.188.531	6.723.857	8.713.789	15.437.646	6.025.984		6.025.984				
INFRAESTRUCTURA	4.631.089	9.501.016	2.835.124	6.461.818	9.296.942	2.146.920		2.146.920				
Gestión de Caminos Vecinales	1.410.000	2.781.666	1.818.973	908.244	2.727.217	1.200.000		1.200.000				
Infraestructura Urbana y Rural	3.071.089	6.597.159	898.094	5.553.574	6.451.668	796.920		796.920				
Servicio de Alumbrado Público	150.000	122.191	118.056		118.056	150.000		150.000				
OTROS	922.988	2.733.054	752.967		752.967	1.708.739		1.708.739				
Partidas No Asignables - Activos Financieros (Grupo 50000 y otras previsiones)	473.046	1.958.740				1.014.984		1.014.984				
Partidas No Asignables - Deudas (Grupo 60000)	319.942	568.842	547.495		547.495	543.755		543.755				
Otros programas específicos	130.000	205.472	205.472		205.472	150.000		150.000				
TOTAL	54.092.531	89.055.097	39.870.711	32.781.722	72.652.433	37.397.594	12.509.046	49.906.640				

POTENCIAL PRODUCTIVO MUNICIPIO DE SAN LUCAS

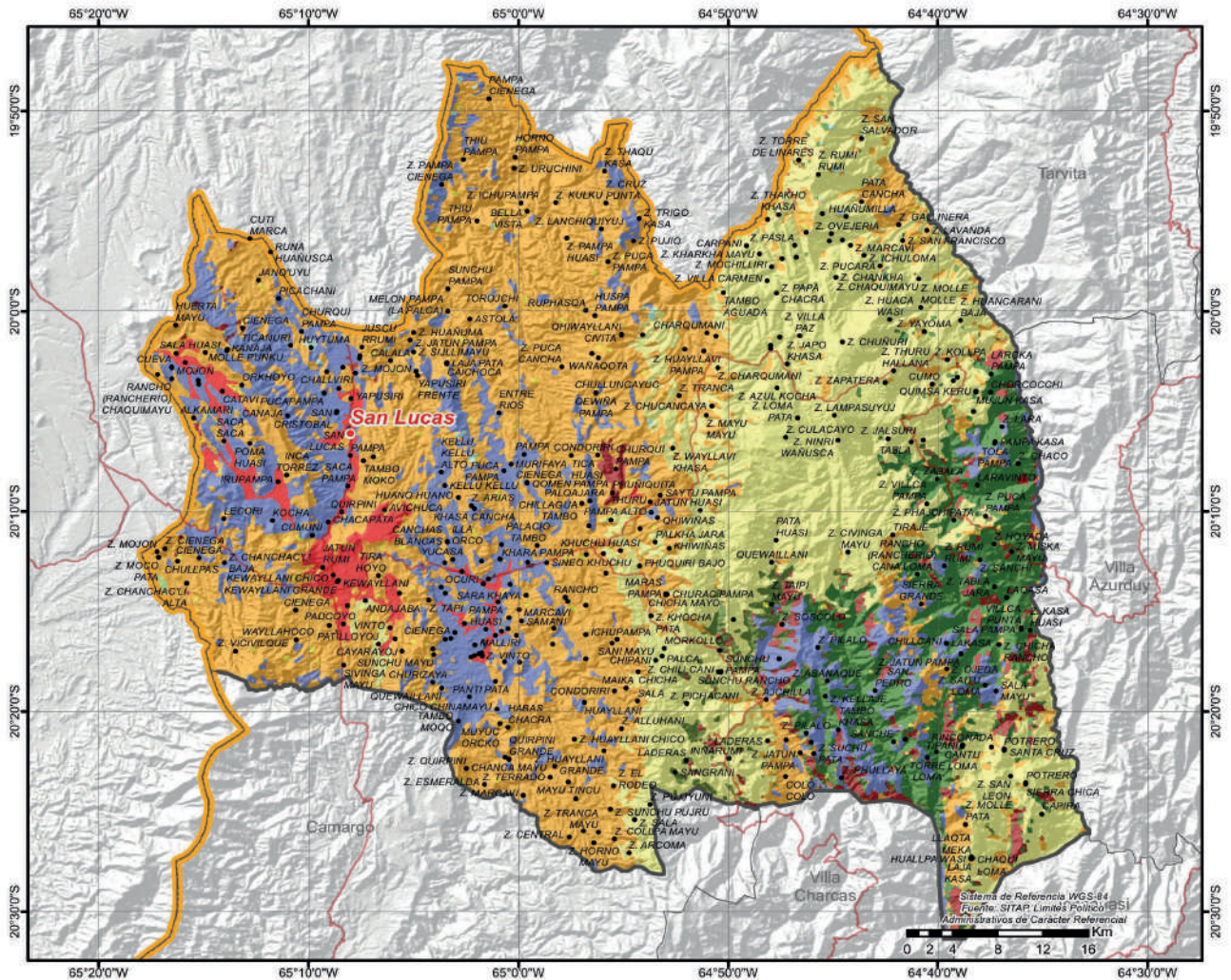

● CAPITALES MUNICIPALES	POTENCIAL PRODUCTIVO	■ FORESTAL MADERABLE	■ RAMAJE PARA COMBUSTIBLE
● LOCALIDADES	■ AGRÓPECUARIO	■ EXTRACTIVO FORESTAL Y PETROLERO	■ ANDINISMO
— CAMINO PRINCIPAL	■ CULTIVOS AGRICOLAS MERCADO LOCAL	■ GANADERIA BOVINA	■ TURISTICO ESCENICO
■ LIMITE DEPARTAMENTAL	■ CULTIVOS AGRICOLAS	■ PASTOREO EXTENSIVO	■ PISCICOLA Y CAPTACION DE AGUA
	■ EXPLOTACION DE YACIMIENTOS MINEROS	■ PASTOREO LIMITADO	■ ZONA URBANA

UBICACION

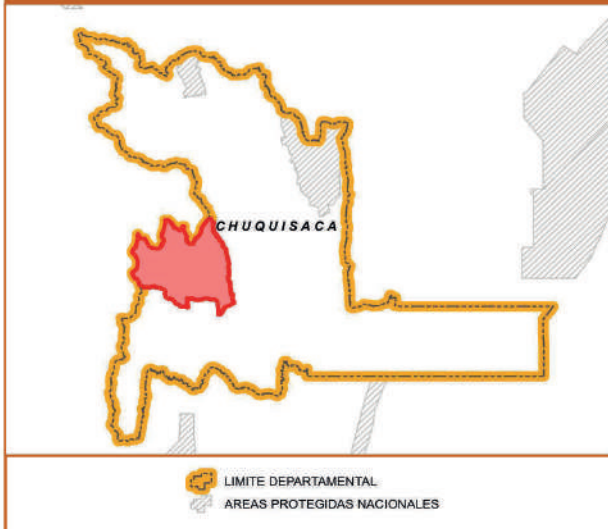

SERVICIOS E INFRAESTRUCTURA

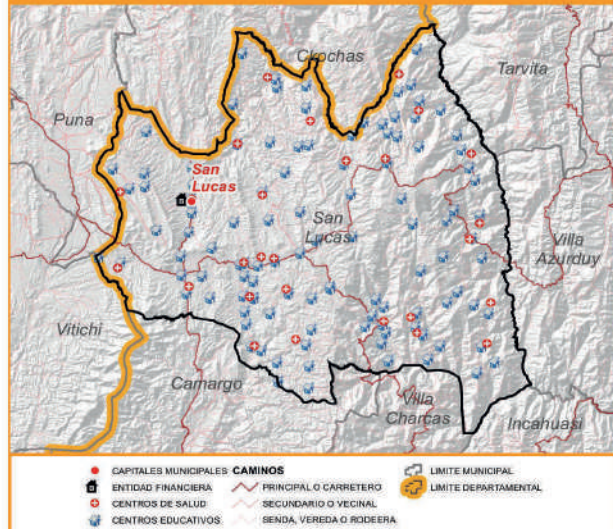

MUNICIPIO DE INCAHUASI

DATOS GENERALES Y DEMOGRÁFICOS

IDIOMAS QUE SE HABLA ¹		POBLACIÓN ²				DATOS CLIMÁTICOS		Max.	Min.	Prom.
Castellano	50,03%	2001	2012	2024	Tasa(2012-2024)	Altura(m.s.n.m.) ⁶	3.688	898	2.251	
Quechua	42,73%					11.150	13.056	16.311	24,9%	Temperatura(°C) ⁷
Aymara	0,09%	Grado de Vulnerabilidad Alimentaria ³				Alta	Precipitación(m.m.) ⁸	60	27	46
Otros idiomas nacionales	0,03%									
Otros idiomas extranjeros	0,01%	Centros de Salud ⁴				8				
Sin definir	1,16%									
No se aplica (NSA)	5,94%	Unidades Educativas ⁵				37				
Total	100%									

DATOS DE PRODUCCIÓN

PRINCIPALES CULTIVOS 2023 ¹⁰			PRODUCCIÓN AGRÍCOLA 2023 ¹⁰			PRODUCCIÓN PECUARIA 2023 ¹⁰	
Cultivo	Producción (Tm)	Superficie (ha)	Grupo	Producción (Tm)	Superficie (ha)	Grupo	Nº de Cabezas
Papa	11.842	1.554	Tuberculos	12.129	1.659	Caprinos	20.542
Maiz en grano	1.709	1.164	Cereales	2.230	1.751	Ovinos	19.998
Alfalfa	554	66	Hortalizas	914	623	Bovinos	10.203
Trigo	390	429	Forrajes	595	91	Avícolas	3.611
Aji	241	158	Frutales	143	27	Porcino	314
Haba	233	162	Industriales	41	44		
Frejol/poroto	177	201					

VOCACIONES y POTENCIALIDADES AGROPRODUCTIVAS, PISCÍCOLA y AGROFORESTAL

Vocación ¹¹	Sup. ha	%	Potencial ¹²	
Forestal maderable	30.548 ha	28,84%	1. Aji 2. Maní 3. Papa 4. Ajo 5. Naranja 6. Haba 7. Maíz	
Pastoreo limitado	24.150 ha	22,80%		
Cultivos agrícolas mercado local	18.393 ha	17,36%		
Extractivo forestal y petrolero	15.680 ha	14,80%		
Explotación de yacimientos mineros	10.019 ha	9,46%		
Agropecuario	6.100 ha	5,76%		
Pastoreo extensivo	747 ha	0,70%		
Cultivos agrícolas	212 ha	0,20%		
Piscícola y captación de agua	58 ha	0,05%		
Zona urbana	17 ha	0,02%		
Turístico escénico	8 ha	0,01%		
TOTAL	105.932 ha*	100%		

Cobertura Vegetal ¹³	Sup. ha	%	Uso Actual ¹³	Sup. ha	%
Puna Altoandina	41.704 ha	39,46%	Extractivo	47.890 ha	45,32%
Bosque Ralo	41.253 ha	39,04%	Extractivo Forestal	42.803 ha	40,50%
Bosque Denso	14.568 ha	13,78%	Prod. Agropecuario	13.017 ha	12,32%
Herbazal	6.187 ha	5,85%	Prod. Agrícola	1.916 ha	1,81%
Agricultura	1.916 ha	1,81%	Prod. Piscícola	46 ha	0,04%
Cuerpos de Agua	46 ha	0,04%	Recreativo	6 ha	0,01%
Depositos de Arena	6 ha	0,01%	TOTAL	105.679 ha**	100%
TOTAL	105.679 ha**	100%			

ESTRUCTURA EMPRESARIAL

TIPO SOCIETARIO, EMPRESAS REGISTRADAS A 2023 ¹⁴	TIPO SOCIETARIO, EMPRESAS ACTIVAS 2023 ¹⁴	TAMAÑO DE EMPRESAS ACTIVAS 2023 ¹⁴	NÚMERO DE PRESTATARIOS ÚNICOS 2023 ⁹
Empresa Unipersonal	39	5	3
Sociedad De Responsabilidad Limitada	2	0	2
TOTAL	41	5	5

TAMAÑO DE CRÉDITOS (DÓLARES)⁹

Detalle	2016	2017	2018	2019	2020	2021	2022	2023
TOTAL	0	0	0	0	0	0	0	0

CRÉDITO FINANCIERO SEGÚN ACTIVIDAD (DÓLARES) ⁹										
Detalle	2016	2017	2018	2019	2020	2021	2022	2023	2024	
TOTAL	0	0	0	0	0	0	0	0	0	0
PRESUPUESTO MUNICIPAL PRELIMINAR (BOLIVIANOS) ¹⁵										
Programa	2023			2024			2024			
	Programado	Vigente	Ejecutado	Total Ejecutado	Programado	Inversión	Total Programado	Gasto Corriente	Inversión	Total Programado
SALUD	3.100.844	3.834.341	3.286.804	3.286.804	3.253.876	3.253.876	3.253.876	3.253.876		3.253.876
Gestión de Salud	2.821.164	3.488.423	2.992.697	2.992.697	2.924.196	2.924.196	2.924.196	2.924.196		2.924.196
Desarrollo y Promoción del Deporte	108.800	171.598	156.178	156.178	158.800	158.800	158.800	158.800		158.800
Saneamiento Básico	87.000	105.441	103.046	103.046	87.000	87.000	87.000	87.000		87.000
Aseo Urbano, Manejo y Tratamiento de Residuos Sólidos	83.880	68.880	34.884	34.884	83.880	83.880	83.880	83.880		83.880
SOCIAL	2.833.691	3.082.791	2.672.748	2.672.748	2.669.603	2.669.603	2.669.603	2.669.603		2.669.603
Promoción y Políticas para Grupos Vulnerables y de la Mujer	1.914.570	1.914.570	1.669.657	1.669.657	1.710.027	1.710.027	1.710.027	1.710.027		1.710.027
Fortalecimiento Institucional	420.217	669.317	540.026	540.026	480.144	480.144	480.144	480.144		480.144
Defensa y Protección de la Niñez y Adolescencia	195.124	195.124	191.885	191.885	195.124	195.124	195.124	195.124		195.124
Servicios de Seguridad Ciudadana	202.580	202.580	186.426	186.426	183.108	183.108	183.108	183.108		183.108
Servicio de Catastro Urbano y Rural	101.200	101.200	84.754	84.754	101.200	101.200	101.200	101.200		101.200
PRODUCTIVA	6.018.726	9.077.892	1.471.877	6.071.252	843.616	1.539.043	843.616	1.539.043		2.382.659
Fomento al Desarrollo Económico Local y Promoción del Empleo	4.879.510	5.589.954	4.504.820	4.504.820	1.539.043	1.539.043	1.539.043	1.539.043		1.539.043
Promoción y Fomento a la Producción Agropecuaria	598.641	1.422.215	814.794	814.794	558.641	558.641	558.641	558.641		558.641
Gestión de Riesgos	90.000	275.600	268.738	268.738	120.000	120.000	120.000	120.000		120.000
Promoción y Conservación de Cultura y Patrimonio	67.575	199.813	194.732	194.732	117.975	117.975	117.975	117.975		117.975
Desarrollo y Conservación del Medio Ambiente	358.000	405.000	147.365	147.365	22.000	22.000	22.000	22.000		22.000
Construcción y Mantenimiento de Riego y/o Microirrigación	20.000	1.170.391	180.705	180.705	20.000	20.000	20.000	20.000		20.000
Desarrollo y Fomento del Turismo	5.000	14.919	12.908	12.908	5.000	5.000	5.000	5.000		5.000
ADMINISTRACIÓN	2.160.000	2.621.882	2.266.273	2.266.273	2.325.745	2.325.745	2.325.745	2.325.745		2.325.745
Funcionamiento Órgano Ejecutivo	1.511.070	1.926.952	1.579.821	1.579.821	1.611.815	1.611.815	1.611.815	1.611.815		1.611.815
Funcionamiento Órgano Deliberativo	648.930	694.930	686.452	686.452	713.930	713.930	713.930	713.930		713.930
EDUCACIÓN	2.098.026	5.753.347	2.192.669	2.192.669	2.096.716	2.096.716	2.096.716	2.096.716		2.096.716
Gestión de Educación	2.098.026	5.753.347	2.192.669	2.192.669	2.096.716	2.096.716	2.096.716	2.096.716		2.096.716
INFRAESTRUCTURA	1.017.344	1.371.051	1.076.534	229.555	854.200	854.200	854.200	854.200		854.200
Gestión de Caminos Vecinales	938.344	1.122.822	830.097	830.097	755.200	755.200	755.200	755.200		755.200
Servicio de Alumbrado Público	59.000	171.557	169.897	169.897	59.000	59.000	59.000	59.000		59.000
Infraestructura Urbana y Rural	20.000	76.672	76.541	76.541	40.000	40.000	40.000	40.000		40.000
OTROS	2.464.963	2.656.008	1.814.634	1.814.634	2.486.089	2.486.089	2.486.089	2.486.089		2.486.089
Partidas No Asignables - Deudas (Grupo 60000)	1.821.357	1.821.357	1.814.634	1.814.634	1.832.634	1.832.634	1.832.634	1.832.634		1.832.634
Partidas No Asignables - Activos Financieros (Grupo 50000 y otras provisiones)	643.606	834.651			653.455	653.455	653.455	653.455		653.455
TOTAL	19.693.594	28.397.312	14.781.540	6.300.807	14.529.845	1.539.043	14.529.845	1.539.043		16.068.888

POTENCIAL PRODUCTIVO MUNICIPIO DE INCAHUASI

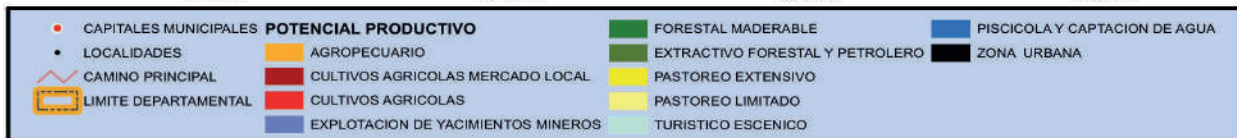
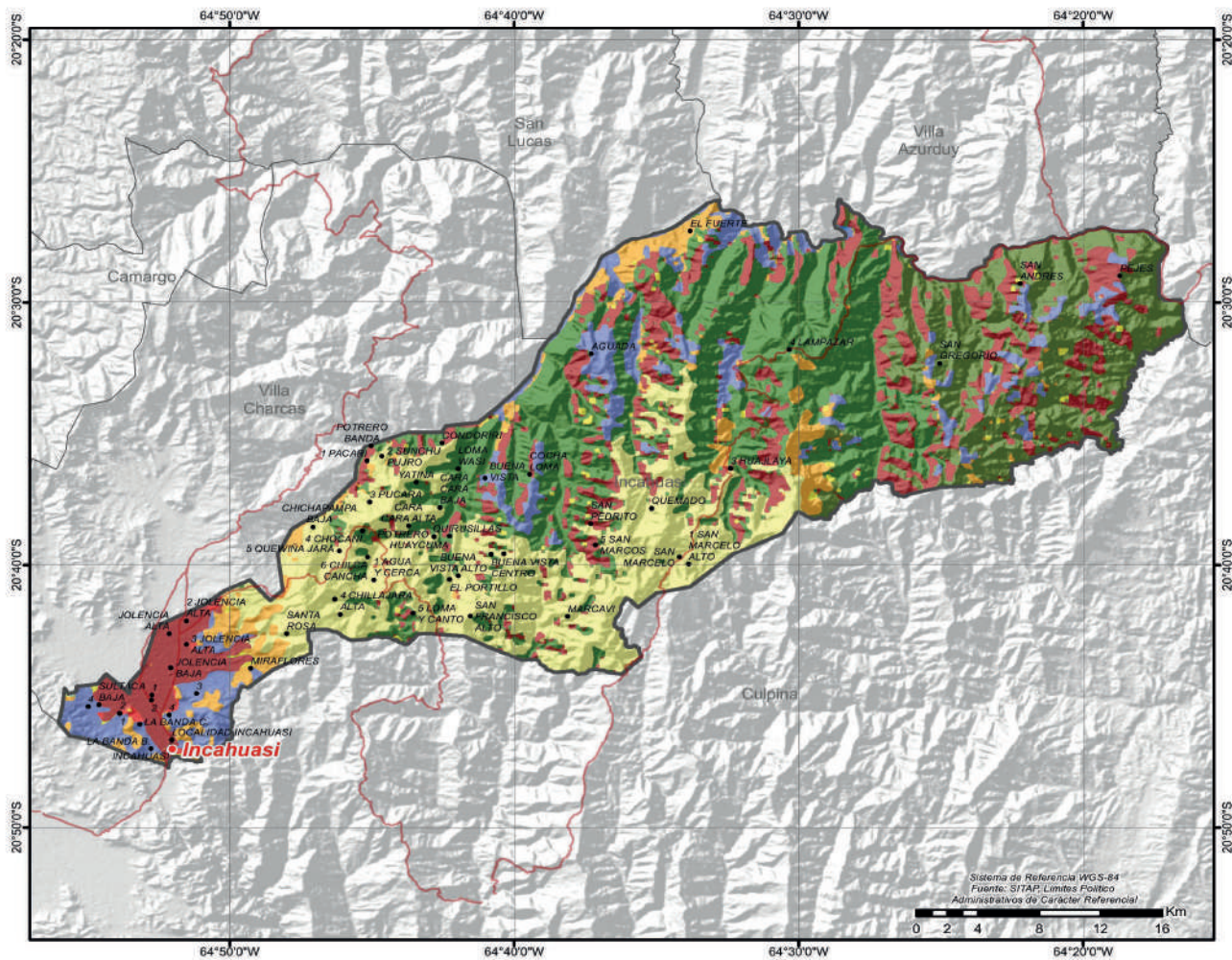

MUNICIPIO DE VILLA CHARCAS

DATOS GENERALES Y DEMOGRÁFICOS

IDIOMAS QUE SE HABLA ¹		POBLACIÓN ²				DATOS CLIMÁTICOS			Max.	Min.	Prom.	
Quechua	59,85%	2001	2012	2024	Tasa(2012-2024)	Altura(m.s.n.m.) ⁶	4.196	1.344	2.818			
Castellano	33,01%					Temperatura(°C) ⁷	20	8	14			
Aymara	0,15%	12.244				16.150	13.924	-13,8%	Precipitación(m.m.) ⁸	44	25	35
Otros idiomas nacionales	0,11%	Grado de Vulnerabilidad Alimentaria ³				Alta						
Otros idiomas extranjeros	0,01%	Centros de Salud ⁴				8						
Sin definir	1,65%	Unidades Educativas ⁵				29						
No se aplica (NSA)	5,23%											
Total	100%											

DATOS DE PRODUCCIÓN

PRINCIPALES CULTIVOS 2023 ¹⁰			PRODUCCIÓN AGRÍCOLA 2023 ¹⁰				PRODUCCIÓN PECUARIA 2023 ¹⁰	
Cultivo	Producción (Tm)	Superficie (ha)	Grupo	Producción (Tm)	Superficie (ha)	Grupo	Nº de Cabezas	
Papa	13.271	1.766	Tuberculos	13.565	1.872	Ovinos	46.164	
Maiz en grano	3.932	2.285	Cereales	4.947	3.228	Caprinos	21.685	
Alfalfa	613	73	Hortalizas	739	627	Bovinos	5.868	
Trigo	502	417	Forrajes	703	135	Avícolas	1.239	
Cebada en grano	324	335	Industriales	66	69	Porcino	656	
Haba	280	206	Frutales	42	12			
Avena	189	192						

VOCACIONES y POTENCIALIDADES AGROPRODUCTIVAS, PISCÍCOLA y AGROFORESTAL

Vocación ¹¹	Sup. ha	%	Potencial ¹²
Pastoreo limitado	21.998 ha	31,91%	1. Cultivo de hortalizas 2. Ají 3. Maní 4. Papa 5. Ajo
Explotación de yacimientos mineros	14.457 ha	20,97%	
Agropecuario	13.197 ha	19,14%	
Forestal maderable	10.312 ha	14,96%	
Cultivos agrícolas mercado local	8.244 ha	11,96%	
Cultivos agrícolas	378 ha	0,55%	
Pastoreo extensivo	257 ha	0,37%	
Piscícola y captación de agua	35 ha	0,05%	
Zona urbana	30 ha	0,04%	
Turístico escénico	21 ha	0,03%	
Extractivo forestal y petrolero	14 ha	0,02%	
TOTAL	68.943 ha*	100%	

Cobertura Vegetal ¹³	Sup. ha	%	Uso Actual ¹³	Sup. ha	%
Puna Altoandina	42.536 ha	61,86%	Extractivo	55.533 ha	80,77%
Herbazal	12.997 ha	18,90%	Extractivo Forestal	9.208 ha	13,39%
Bosque Ralo	11.656 ha	16,95%	Prod. Agropecuario	2.484 ha	3,61%
Agricultura	1.471 ha	2,14%	Prod. Agrícola	1.471 ha	2,14%
Cuerpos de Agua	36 ha	0,05%	Prod. Piscícola	36 ha	0,05%
Bosque Denso	36 ha	0,05%	Recreativo	24 ha	0,03%
Depositos de Arena	24 ha	0,03%	TOTAL	68.757 ha**	100%
TOTAL	68.757 ha**	100%			

ESTRUCTURA EMPRESARIAL

TIPO SOCIETARIO, EMPRESAS REGISTRADAS A 2023 ¹⁴		TIPO SOCIETARIO, EMPRESAS ACTIVAS 2023 ¹⁴		TAMAÑO DE EMPRESAS ACTIVAS 2023 ¹⁴		NÚMERO DE PRESTATARIOS ÚNICOS 2023 ⁹	
Empresa Unipersonal	58	Empresa Unipersonal	9	Micro Empresa	5	TOTAL	0
Sociedad De Responsabilidad Limitada	4	Sociedad De Responsabilidad Limitada	3	Pequeña Empresa	1		
TOTAL	62	Otros	0	Sin Asignacion	6		
		TOTAL	12	TOTAL	12		

TAMAÑO DE CRÉDITOS (DÓLARES)⁹

Detalle	2016	2017	2018	2019	2020	2021	2022	2023
TOTAL	0	0	0	0	0	0	0	0

CRÉDITO FINANCIERO SEGÚN ACTIVIDAD (DÓLARES) ⁹												
Detalle	2016	2017	2018	2019	2020	2021	2022	2023				
TOTAL	0	0	0	0	0	0	0	0	0	0	0	
PRESUPUESTO MUNICIPAL PRELIMINAR (BOLIVIANOS) ¹⁵												
Programa	2023						2024					
	Programado	Vigente	Ejecutado Gasto Corriente	Inversión	Total Ejecutado	Programado Gasto Corriente	Inversión	Total Programado				
SALUD	5.698.071	7.602.638	3.895.144	1.828.945	5.724.088	4.177.618	312.824	4.490.442				
Gestión de Salud	3.182.230	4.758.943	2.864.370	296.219	3.160.590	3.357.618		3.357.618				
Saneamiento Básico	1.955.441	2.103.484	341.257	1.532.726	1.873.983	260.000	312.824	572.824				
Desarrollo y Promoción del Deporte	310.000	523.217	498.360		498.360	310.000		310.000				
Aseo Urbano, Manejo y Tratamiento de Residuos Sólidos	250.400	216.994	191.156		191.156	250.000		250.000				
SOCIAL	3.959.353	3.843.921	2.846.193		2.846.193	3.900.531		3.900.531				
Promoción y Políticas para Grupos Vulnerables y de la Mujer	2.355.216	2.359.621	1.518.075		1.518.075	2.150.626		2.150.626				
Fortalecimiento Institucional	1.226.078	1.030.441	952.273		952.273	1.349.611		1.349.611				
Defensa y Protección de la Niñez y Adolescencia	115.000	141.000	135.857		135.857	159.000		159.000				
Servicios de Seguridad Ciudadana	203.059	203.059	152.329		152.329	157.294		157.294				
Servicio de Catastro Urbano y Rural	60.000	109.800	87.659		87.659	84.000		84.000				
ADMINISTRACIÓN	3.113.408	3.540.438	3.357.382		3.357.382	3.361.066		3.361.066				
Funcionamiento Órgano Ejecutivo	2.023.715	2.487.404	2.341.902		2.341.902	2.229.239		2.229.239				
Funcionamiento Órgano Deliberativo	1.089.693	1.053.033	1.015.480		1.015.480	1.131.827		1.131.827				
EDUCACION	1.974.874	3.580.138	2.244.292	431.329	2.675.621	1.979.235	501.000	2.480.235				
Gestión de Educación	1.974.874	3.580.138	2.244.292	431.329	2.675.621	1.979.235	501.000	2.480.235				
PRODUCTIVA	2.982.371	4.152.857	2.155.366	791.809	2.947.175	1.900.958		1.900.958				
Promoción y Fomento a la Producción Agropecuaria	1.020.759	1.898.307	1.287.534	412.278	1.699.812	1.128.458		1.128.458				
Desarrollo y Preservación del Medio Ambiente	300.000	248.947	229.473		229.473	317.500		317.500				
Gestión de Riesgos	200.000	343.248	298.640		298.640	300.000		300.000				
Promoción y Conservación de Cultura y Patrimonio	150.000	350.743	339.718		339.718	155.000		155.000				
Fomento al Desarrollo Económico Local y Promoción del Empleo	1.311.612	1.311.612		379.531	379.531							
INFRAESTRUCTURA	1.639.999	6.539.237	1.550.460	3.647.428	5.197.888	1.629.570	213.044	1.842.614				
Gestión de Caminos Vecinales	1.299.999	3.628.520	1.096.919	1.748.202	2.845.121	1.200.000		1.200.000				
Infraestructura Urbana y Rural	140.000	2.687.576	241.609	1.899.226	2.140.835	229.570	213.044	442.614				
Servicio de Alumbrado Público	200.000	223.140	211.931		211.931	200.000		200.000				
OTROS	2.526.039	1.769.018	1.742.485		1.742.485	1.696.688		1.696.688				
Partidas No Asignables - Deudas (Grupo 60000)	1.754.087	1.769.017	1.742.485		1.742.485	1.387.503		1.387.503				
Partidas No Asignables - Activos Financieros (Grupo 50000 y otras previsiones)	771.952	1				309.185		309.185				
TOTAL	21.894.115	31.028.246	17.791.322	6.699.511	24.490.832	18.645.666	1.026.868	19.672.534				

POTENCIAL PRODUCTIVO MUNICIPIO DE VILLA CHARCAS

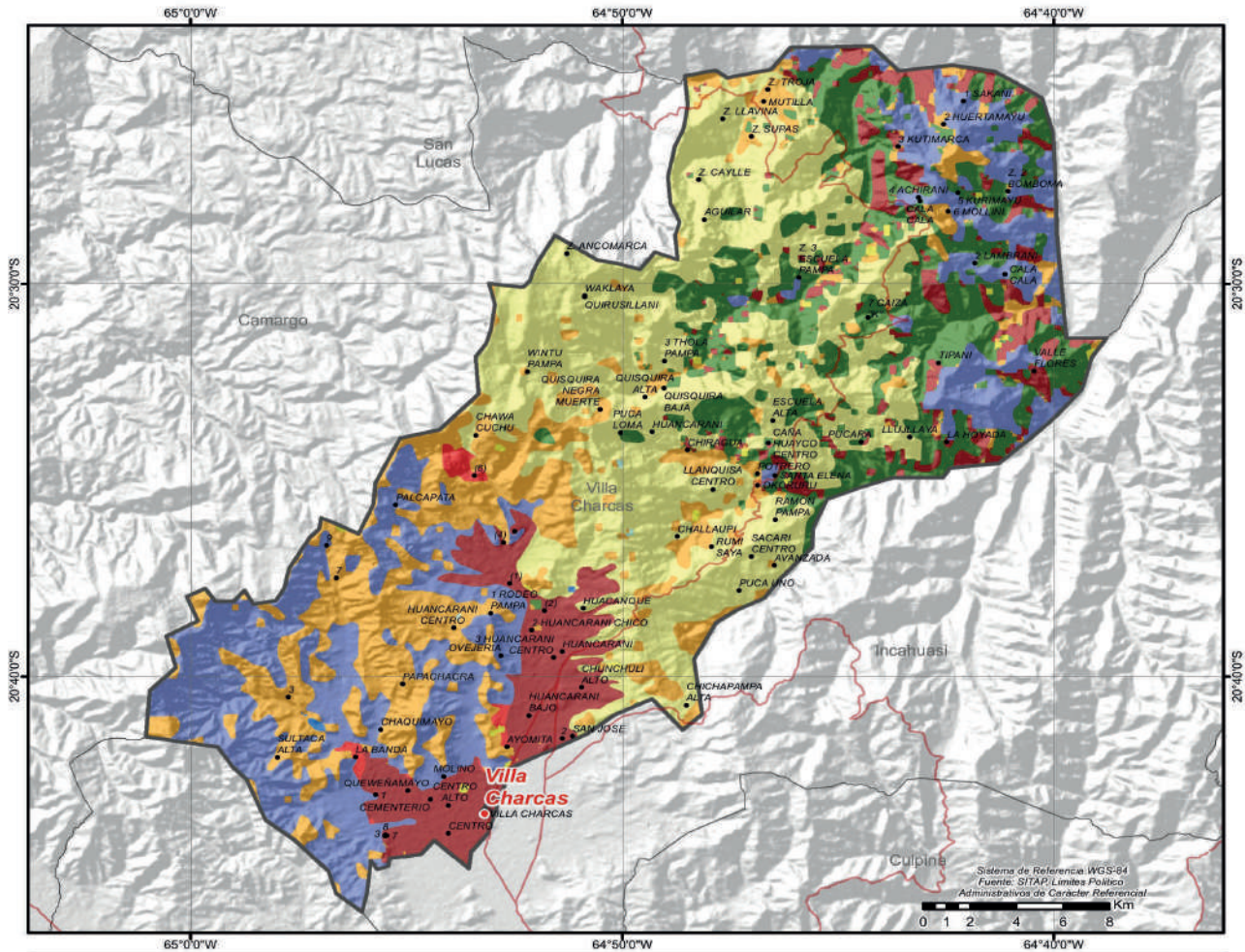

● CAPITALES MUNICIPALES	POTENCIAL PRODUCTIVO	■ FORESTAL MADERABLE	■ PISCICOLA Y CAPTACION DE AGUA
● LOCALIDADES	■ AGROPECUARIO	■ EXTRACTIVO FORESTAL Y PETROLERO	■ ZONA URBANA
— CAMINO PRINCIPAL	■ CULTIVOS AGRICOLAS MERCADO LOCAL	■ PASTOREO EXTENSIVO	
— LIMITE DEPARTAMENTAL	■ CULTIVOS AGRICOLAS	■ PASTOREO LIMITADO	
	■ EXPLOTACION DE YACIMIENTOS MINEROS	■ TURISTICO ESCENICO	

UBICACION

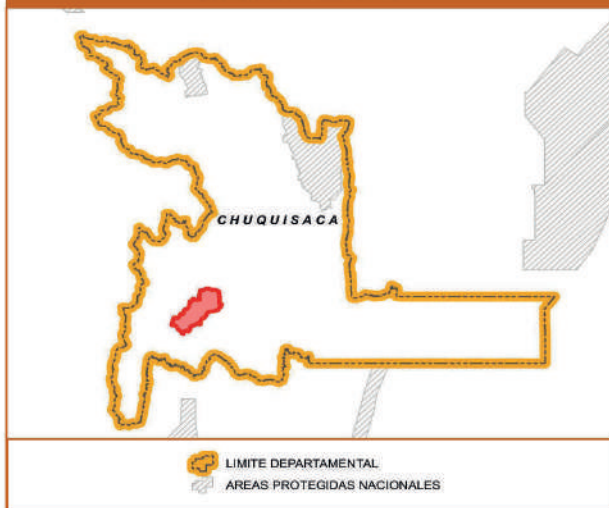

SERVICIOS E INFRAESTRUCTURA

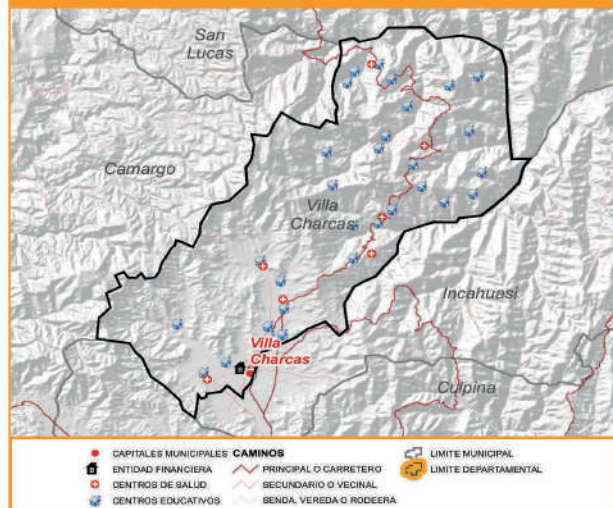

MUNICIPIO DE VILLA SERRANO

DATOS GENERALES Y DEMOGRÁFICOS

IDIOMAS QUE SE HABLA ¹	POBLACIÓN ²				DATOS CLIMÁTICOS			Max.	Min.	Prom.
	2001	2012	2024	Tasa(2012-2024)	Altura(m.s.n.m.) ⁶	Temperatura(°C) ⁷	Precipitación(m.m.) ⁸			
Castellano	76,03%				▲	3.436	686	1.883		
Quechua	18,41%	12.277	11.161	8.961	☀	23	11	18		
Aymara	0,09%				▲	61	48	54		
Otros idiomas nacionales	0,07%	Grado de Vulnerabilidad Alimentaria ³			Media					
Otros idiomas extranjeros	0,04%	Centros de Salud ⁴			8					
Sin definir	1,24%	Unidades Educativas ⁵			43					
No se aplica (NSA)	4,12%									
Total	100%									

DATOS DE PRODUCCIÓN

PRINCIPALES CULTIVOS 2023 ¹⁰			PRODUCCIÓN AGRÍCOLA 2023 ¹⁰				PRODUCCIÓN PECUARIA 2023 ¹⁰	
Cultivo	Producción (Tm)	Superficie (ha)	Grupo	Producción (Tm)	Superficie (ha)	Grupo	Nº de Cabezas	
Papa	10.864	1.515	🥔 Tuberculos	10.941	1.542	🐄 Bovinos	34.610	
Maiz en grano	3.519	2.087	🌾 Cereales	4.939	3.398	🐔 Avícolas	31.597	
Trigo	1.196	1.066	🍏 Frutales	1.376	192	🐐 Ovinos	14.558	
Frejol/poroto	394	451	🥬 Hortalizas	818	684	🐐 Caprinos	11.736	
Naranja	349	27	🏭 Industriales	512	247	🐷 Porcino	6.341	
Limón	347	40	🌿 Forrajes	26	7	🐫 Llamas	3	
Mani	285	234						

VOCACIONES y POTENCIALIDADES AGROPRODUCTIVAS, PISCÍCOLA y AGROFORESTAL

Vocación ¹¹	Sup. ha	%	Potencial ¹²
Agropecuario	74.800 ha	43,66%	1. Ají 2. Cultivo de frutas y plantas para bebidas y especias 3. Turismo 4. Maíz 5. Papa 6. Trigo 7. Durazno
Forestal maderable	64.804 ha	37,83%	
Extractivo forestal y petrolero	17.330 ha	10,12%	
Cultivos agrícolas	7.563 ha	4,41%	
Cultivos agrícolas mercado local	5.145 ha	3,00%	
Explotación de yacimientos mineros	949 ha	0,55%	
Piscícola y captación de agua	310 ha	0,18%	
Pastoreo extensivo	260 ha	0,15%	
Zona urbana	101 ha	0,06%	
Turístico escénico	60 ha	0,04%	
TOTAL	171.322 ha*	100%	

Cobertura Vegetal ¹³	Sup. ha	%	Uso Actual ¹³	Sup. ha	%
Bosque Ralo	137.772 ha	80,86%	Extractivo Forestal	84.505 ha	49,60%
Bosque Denso	19.940 ha	11,70%	Prod. Agropecuario	73.207 ha	42,96%
Herbazal	7.858 ha	4,61%	Extractivo	11.258 ha	6,61%
Puna Altoandina	3.407 ha	2,00%	Prod. Agrícola	965 ha	0,57%
Agricultura	965 ha	0,57%	Prod. Piscícola	333 ha	0,20%
Cuerpos de Agua	333 ha	0,20%	Urbano	64 ha	0,04%
Estructura Urbana	64 ha	0,04%	Recreativo	50 ha	0,03%
Depositos de Arena	50 ha	0,03%	Prod. Ganadero	7 ha	0,00%
TOTAL	170.388 ha**	100%	TOTAL	170.388 ha**	100%

ESTRUCTURA EMPRESARIAL

TIPO SOCIETARIO, EMPRESAS REGISTRADAS A 2023 ¹⁴	TIPO SOCIETARIO, EMPRESAS ACTIVAS 2023 ¹⁴	TAMAÑO DE EMPRESAS ACTIVAS 2023 ¹⁴	NÚMERO DE PRESTATARIOS ÚNICOS 2023 ⁹
Empresa Unipersonal 27	Empresa Unipersonal 9	Micro Empresa 6	Microcredito 737
Sociedad De Responsabilidad Limitada 2	Otros 0	Sin Asignacion 3	TOTAL 737
TOTAL 29	TOTAL 9	TOTAL 9	

TAMAÑO DE CRÉDITOS (DÓLARES)⁹

Detalle	2016	2017	2018	2019	2020	2021	2022	2023
Microcredito	2.391.756	2.396.716	2.724.143	5.630.664	5.722.631	3.231.995	3.683.315	3.985.945
TOTAL	2.391.756	2.396.716	2.724.143	5.630.664	5.722.631	3.231.995	3.683.315	3.985.945

CRÉDITO FINANCIERO SEGÚN ACTIVIDAD (DÓLARES) ⁹								
Detalle	2016	2017	2018	2019	2020	2021	2022	2023
Productivo	1.464.940	1.356.543	1.706.028	4.629.931	4.730.772	2.455.289	2.812.317	3.047.689
AGRICULTURA Y GANADERIA	1.132.577	789.262	1.212.843	3.821.827	3.947.105	2.115.362	2.479.017	2.785.596
INDUSTRIA MANUFACTURERA	162.660	77.710	137.885	442.067	444.362	202.218	214.862	168.988
CONSTRUCCION	21.420	316.513	216.538	92.489	85.286	62.740	64.088	47.649
SECTOR TURISMO	148.283	173.057	138.762	273.549	254.019	74.969	54.349	45.455
Servicios	194.330	214.931	720.490	686.146	711.077	588.734	655.468	679.015
Comercio	732.486	825.242	297.625	314.586	280.782	187.972	215.529	259.241
TOTAL	2.391.756	2.396.716	2.724.143	5.630.664	5.722.631	3.231.995	3.683.315	3.985.945
PRESUPUESTO MUNICIPAL PRELIMINAR (BOLIVIANOS) ¹⁵								
Programa	2023					2024		
	Programado	Vigente	Ejecutado		Total Ejecutado	Programado		Total Programado
			Gasto Corriente	Inversión		Gasto Corriente	Inversión	
SOCIAL	3.250.252	3.553.245	3.263.737		3.263.737	3.160.559		3.160.559
Promoción y Políticas para Grupos Vulnerables y de la Mujer	1.965.032	1.993.314	1.807.807		1.807.807	1.699.516		1.699.516
Fortalecimiento Institucional	928.145	1.167.331	1.098.943		1.098.943	981.157		981.157
Defensa y Protección de la Niñez y Adolescencia	90.000	96.956	95.755		95.755	197.600		197.600
Servicio de Catastro Urbano y Rural	131.600	160.170	152.210		152.210	163.750		163.750
Servicios de Seguridad Ciudadana	135.475	135.475	109.022		109.022	118.536		118.536
SALUD	4.176.715	9.280.928	3.186.648	3.535.713	6.722.361	2.571.212	105.333	2.676.545
Gestión de Salud	2.062.253	5.231.571	2.690.356		2.739.356	2.173.057		2.173.057
Desarrollo y Promoción del Deporte	272.222	395.178	390.461		390.461	292.860		292.860
Saneamiento Básico	1.772.240	3.563.304	17.964	3.486.713	3.504.677	25.000	105.333	130.333
Aseo Urbano, Manejo y Tratamiento de Residuos Sólidos	70.000	90.875	87.867		87.867	80.295		80.295
ADMINISTRACIÓN	1.982.789	2.054.139	1.968.957		1.968.957	1.992.668		1.992.668
Funcionamiento Órgano Ejecutivo	1.200.983	1.272.333	1.198.617		1.198.617	1.203.623		1.203.623
Funcionamiento Órgano Deliberativo	781.806	781.806	770.340		770.340	789.045		789.045
EDUCACIÓN	1.364.954	2.017.276	1.979.894		1.979.894	1.479.203		1.479.203
Gestión de Educación	1.364.954	2.017.276	1.979.894		1.979.894	1.479.203		1.479.203
PRODUCTIVA	1.388.657	2.229.177	1.676.431	465.798	2.142.228	1.182.274	291.443	1.473.717
Promoción y Fomento a la Producción Agropecuaria	568.258	866.758	853.330		853.330	572.971		572.971
Construcción y Mantenimiento de Riego y/o Microriego	138.000	621.007	241.400	359.655	601.055	40.000	291.443	331.443
Promoción y Conservación de Cultura y Patrimonio	187.487	230.422	215.211		215.211	204.687		204.687
Gestión de Riesgos	125.000	155.150	151.244		151.244	122.190		122.190
Recursos Hídricos	85.040	94.406	94.405		94.405	85.040		85.040
Desarrollo y Preservación del Medio Ambiente	211.372	193.864	63.697	106.143	169.840	82.292		82.292
Desarrollo y Fomento del Turismo	43.500	37.570	37.149		37.149	45.094		45.094
Fomento al Desarrollo Económico Local y Promoción del Empleo	30.000	30.000	19.994		19.994	30.000		30.000
INFRAESTRUCTURA	1.109.610	5.153.213	1.182.899	3.383.770	4.566.669	818.700	450.739	1.269.439
Gestión de Caminos Vecinales	868.910	2.329.262	737.559		1.527.645	2.265.205		640.000
Infraestructura Urbana y Rural	164.500	2.716.679	339.425		1.856.125	2.195.549		84.500
Servicio de Alumbrado Público	76.200	107.272	105.915		105.915	94.200		94.200
OTROS	1.391.707	1.170.534	648.959		648.959	1.484.981		1.484.981
Partidas No Asignables - Activos Financieros (Grupo 50000 y otras previsiones)	776.108	516.989				869.382		869.382
Partidas No Asignables - Deudas (Grupo 60000)	615.599	653.545	648.959		648.959	615.599		615.599
TOTAL	14.664.684	25.458.512	13.907.525	7.385.281	21.292.807	12.689.597	847.515	13.537.112

POTENCIAL PRODUCTIVO MUNICIPIO DE VILLA SERRANO

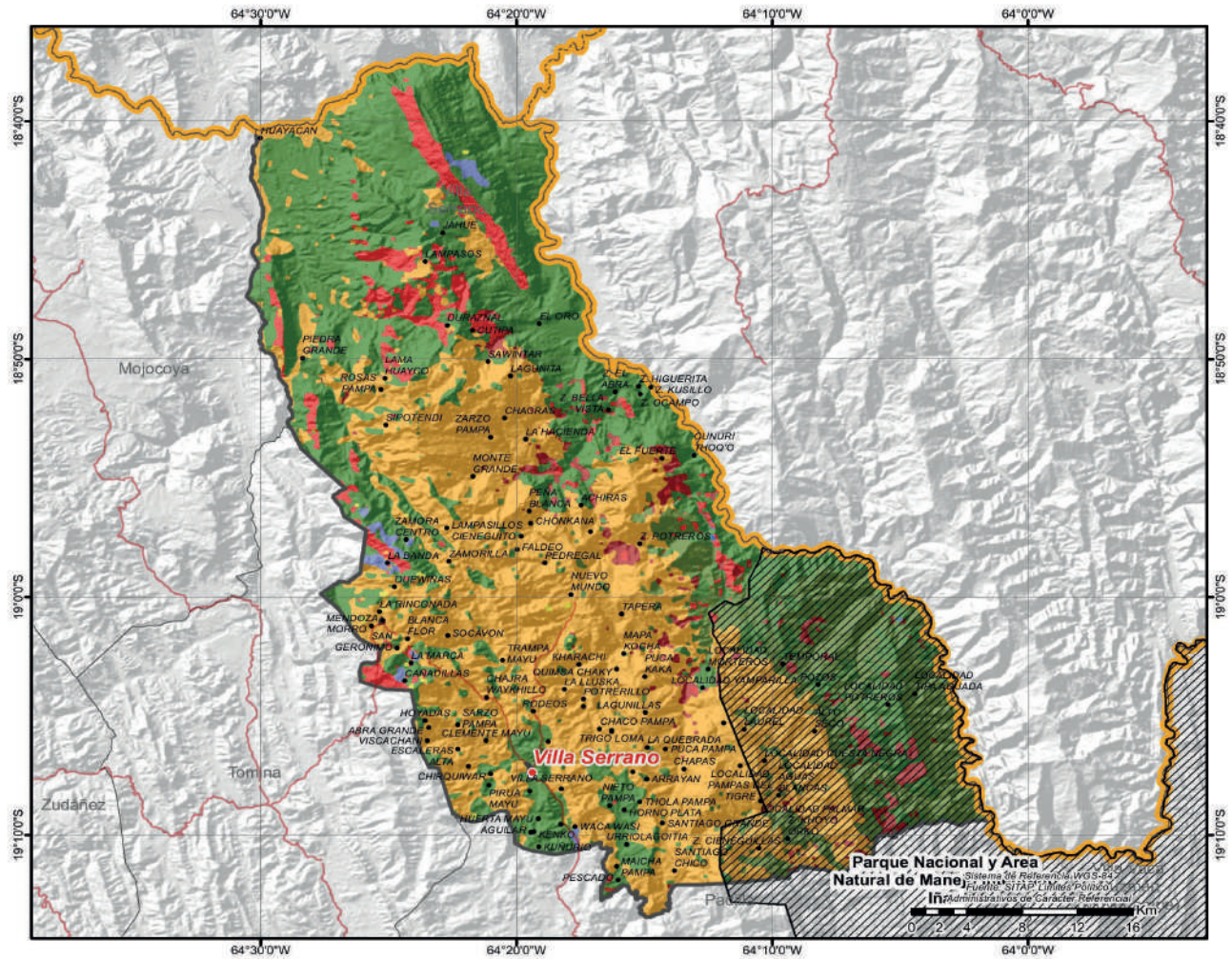

● CAPITALES MUNICIPALES	POTENCIAL PRODUCTIVO	■ FORESTAL MADERABLE	■ ZONA URBANA
● LOCALIDADES	■ AGROPECUARIO	■ EXTRACTIVO FORESTAL Y PETROLERO	
— CAMINO PRINCIPAL	■ CULTIVOS AGRICOLAS MERCADO LOCAL	■ PASTOREO EXTENSIVO	
▨ AREAS PROTEGIDAS NACIONALES	■ CULTIVOS AGRICOLAS	■ TURISTICO ESCENICO	
▨ LIMITE DEPARTAMENTAL	■ EXPLOTACION DE YACIMIENTOS MINEROS	■ PISCICOLA Y CAPTACION DE AGUA	



MUNICIPIO DE VILLA ABECIA

DATOS GENERALES Y DEMOGRÁFICOS

IDIOMAS QUE SE HABLA ¹	POBLACIÓN ²				DATOS CLIMÁTICOS			
	2001	2012	2024	Tasa(2012-2024)	Max.	Min.	Prom.	
Castellano	90,21%	3.195	3.514	5.371	52,8%	4.340	2.173	3.090
Quechua	5,04%							
Aymara	0,11%					17	7	14
Otros idiomas extranjeros	0,09%							
Sin definir	0,40%	Grado de Vulnerabilidad Alimentaria ³				Media		
No se aplica (NSA)	4,15%	Centros de Salud ⁴				4		
Total	100%	Unidades Educativas ⁵				13		

DATOS DE PRODUCCIÓN

PRINCIPALES CULTIVOS 2023 ¹⁰			PRODUCCIÓN AGRÍCOLA 2023 ¹⁰			PRODUCCIÓN PECUARIA 2023 ¹⁰	
Cultivo	Producción (Tm)	Superficie (ha)	Grupo	Producción (Tm)	Superficie (ha)	Grupo	Nº de Cabezas
Durazno	1.048	180	Frutales	1.377	271	Caprinos	20.894
Papa	523	116	Tuberculos	535	122	Avícolas	6.966
Maiz en grano	414	284	Cereales	428	300	Bovinos	3.181
Uva (Vid)	186	34	Hortalizas	284	46	Ovinos	2.242
Cebolla	155	18	Forrajes	89	14	Porcino	184
Tuna	93	31					
Alfalfa	89	14					

VOCACIONES y POTENCIALIDADES AGROPRODUCTIVAS, PISCÍCOLA y AGROFORESTAL

Vocación ¹¹	Sup. ha	%	Potencial ¹²
Agropecuario	35.305 ha	49,91%	1. Producción de semillas para cultivos agrícolas 2. Turismo 3. Ganado caprino 4. Guinda (cereza) 5. Uva 6. Durazno 7. Maíz
Explotación de yacimientos mineros	25.072 ha	35,44%	
Pastoreo limitado	6.497 ha	9,18%	
Cultivos agrícolas mercado local	1.536 ha	2,17%	
Turístico escénico	1.298 ha	1,83%	
Forestal maderable	720 ha	1,02%	
Pastoreo extensivo	270 ha	0,38%	
Piscícola y captación de agua	23 ha	0,03%	
Zona urbana	15 ha	0,02%	
TOTAL	70.736 ha*	100%	

Cobertura Vegetal ¹³	Sup. ha	%	Uso Actual ¹³	Sup. ha	%
Puna Altoandina	33.646 ha	47,68%	Extractivo	65.934 ha	93,43%
Herbazal	32.288 ha	45,75%	Recreativo	1.954 ha	2,77%
Cárcavas	1.915 ha	2,71%	Prod. Agrícola	1.833 ha	2,60%
Agricultura	1.833 ha	2,60%	Extractivo Forestal	802 ha	1,14%
Bosque Ralo	808 ha	1,14%	Prod. Piscícola	43 ha	0,06%
Cuerpos de Agua	43 ha	0,06%	Prod. Agropecuario	6 ha	0,01%
Depositos de Arena	40 ha	0,06%	TOTAL	70.572 ha**	100%
TOTAL	70.572 ha**	100%			

ESTRUCTURA EMPRESARIAL

TIPO SOCIETARIO, EMPRESAS REGISTRADAS A 2023 ¹⁴	TIPO SOCIETARIO, EMPRESAS ACTIVAS 2023 ¹⁴	TAMAÑO DE EMPRESAS ACTIVAS 2023 ¹⁴	NÚMERO DE PRESTATARIOS ÚNICOS 2023 ⁹
Empresa Unipersonal 18	Empresa Unipersonal 5	Micro Empresa 3	TOTAL 0
Sociedad De Responsabilidad Limitada 3	Sociedad De Responsabilidad Limitada 1	Pequeña Empresa 1	
TOTAL 21	Otros 0	Sin Asignacion 2	
	TOTAL 6	TOTAL 6	

TAMAÑO DE CRÉDITOS (DÓLARES)⁹

Detalle	2016	2017	2018	2019	2020	2021	2022	2023
TOTAL	0	0	0	0	0	0	0	0

CRÉDITO FINANCIERO SEGÚN ACTIVIDAD (DÓLARES) ⁹												
Detalle	2016	2017	2018	2019	2020	2021	2022	2023				
TOTAL	0	0	0	0	0	0	0	0	0	0	0	0
PRESUPUESTO MUNICIPAL PRELIMINAR (BOLIVIANOS) ^{1,5}												
Programa	2023						2024					
	Programado	Vigente	Ejecutado		Total Ejecutado	Programado		Total Programado				
			Gasto Corriente	Inversión		Gasto Corriente	Inversión					
SOCIAL	1.097.219	1.167.830	900.763		900.763	1.047.253		1.047.253				1.047.253
Promoción y Políticas para Grupos Vulnerables y de la Mujer	520.451	525.451	329.894		329.894	488.352		488.352				488.352
Fortalecimiento Institucional	459.293	509.904	444.720		444.720	428.926		428.926				428.926
Defensa y Protección de la Niñez y Adolescencia	73.600	73.600	71.142		71.142	86.100		86.100				86.100
Servicios de Seguridad Ciudadana	43.875	58.875	55.007		55.007	43.875		43.875				43.875
SALUD	688.512	1.182.805	844.694	50.000	894.694	753.512		753.512				753.512
Gestión de Salud	570.802	853.778	729.231	50.000	779.231	590.802		590.802				590.802
Desarrollo y Promoción del Deporte	55.000	55.000	46.186		46.186	100.000		100.000				100.000
Aseo Urbano, Manejo y Tratamiento de Residuos Sólidos	56.800	69.764	69.277		69.277	56.800		56.800				56.800
Saneamiento Básico	5.910	204.263				5.910		5.910				5.910
ADMINISTRACIÓN	600.642	682.609	648.920		648.920	620.139		620.139				620.139
Funcionamiento Órgano Ejecutivo	326.110	412.669	385.172		385.172	351.353		351.353				351.353
Funcionamiento Órgano Deliberativo	274.532	269.940	263.748		263.748	268.786		268.786				268.786
EDUCACIÓN	388.333	439.500	410.408		410.408	447.981		447.981				447.981
Gestión de Educación	388.333	439.500	410.408		410.408	447.981		447.981				447.981
PRODUCTIVA	417.516	633.663	399.239	106.763	506.002	412.025		412.025				412.025
Promoción y Fomento a la Producción Agropecuaria	266.289	283.673	228.316		228.316	223.515		223.515				223.515
Desarrollo y Fomento del Turismo	69.967	67.967	64.792		64.792	79.967		79.967				79.967
Gestión de Riesgos	48.117	48.117	37.868		37.868	48.400		48.400				48.400
Promoción y Conservación de Cultura y Patrimonio	20.000	28.000	26.853		26.853	47.000		47.000				47.000
Desarrollo y Preservación del Medio Ambiente	7.093	7.093	5.410		5.410	7.093		7.093				7.093
Construcción y Mantenimiento de Riego y/o Microrriego	6.050	198.813	36.000	106.763	142.763	6.050		6.050				6.050
INFRAESTRUCTURA	176.782	360.146	330.611		330.611	183.392		183.392				183.392
Gestión de Caminos Vecinales	128.392	230.689	229.082		229.082	128.392		128.392				128.392
Servicio de Alumbrado Público	45.000	64.087	59.241		59.241	45.000		45.000				45.000
Infraestructura Urbana y Rural	3.390	65.370	42.288		42.288	10.000		10.000				10.000
OTROS	854.089	897.354	254.088		254.088	801.423		801.423				801.423
Partidas No Asignables - Activos Financieros (Grupo 50000 y otras provisiones)	600.000	643.265				550.000		550.000				550.000
Partidas No Asignables - Deudas (Grupo 60000)	254.089	254.089	254.088		254.088	251.423		251.423				251.423
TOTAL	4.223.093	5.363.907	3.788.723	156.763	3.945.486	4.265.725		4.265.725				4.265.725

POTENCIAL PRODUCTIVO MUNICIPIO DE CAMATAQUI (VILLA ABECIA)

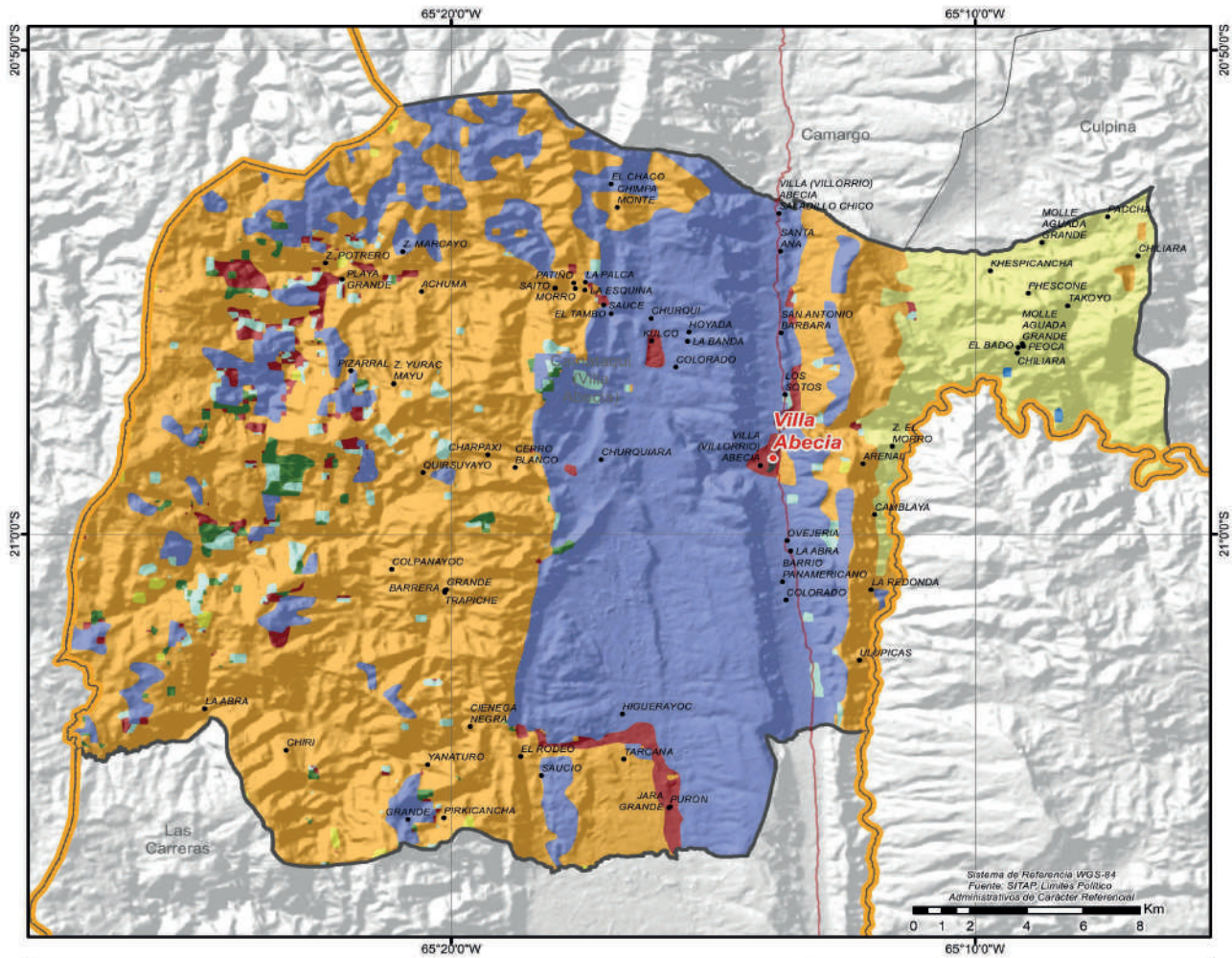

● CAPITALES MUNICIPALES	POTENCIAL PRODUCTIVO	■ PASTOREO EXTENSIVO
● LOCALIDADES	■ AGROPECUARIO	■ PASTOREO LIMITADO
— CAMINO PRINCIPAL	■ CULTIVOS AGRICOLAS MERCADO LOCAL	■ TURISTICO ESCENICO
— LIMITE DEPARTAMENTAL	■ EXPLOTACION DE YACIMIENTOS MINEROS	■ PISCICOLA Y CAPTACION DE AGUA
	■ FORESTAL MADERABLE	■ ZONA URBANA

UBICACION



SERVICIOS E INFRAESTRUCTURA

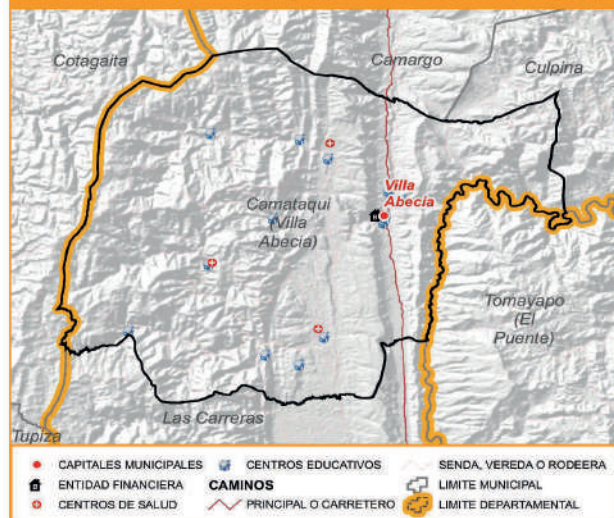

MUNICIPIO DE CULPINA

DATOS GENERALES Y DEMOGRÁFICOS

IDIOMAS QUE SE HABLA ¹	POBLACIÓN ²				DATOS CLIMÁTICOS			
	2001	2012	2024	Tasa(2012-2024)	Max.	Min.	Prom.	
Castellano	79,44%				▲ Altura(m.s.n.m.) ⁶	4.402	643	2.117
Quechua	14,24%				☀ Temperatura(°C) ⁷	23	7	17
Aymara	0,10%	17.570	17.731	14.868	▲ Precipitación(m.m.) ⁸	72	21	47
Otros idiomas nacionales	0,12%	Grado de Vulnerabilidad Alimentaria ³			Alta			
Otros idiomas extranjeros	0,01%	Centros de Salud ⁴			12			
Sin definir	1,07%	Unidades Educativas ⁵			63			
No se aplica (NSA)	5,03%							
Total	100%							

DATOS DE PRODUCCIÓN

PRINCIPALES CULTIVOS 2023 ¹⁰			PRODUCCIÓN AGRÍCOLA 2023 ¹⁰			PRODUCCIÓN PECUARIA 2023 ¹⁰	
Cultivo	Producción (Tm)	Superficie (ha)	Grupo	Producción (Tm)	Superficie (ha)	Grupo	Nº de Cabezas
Papa	14.282	1.980	🥔 Tuberculos	14.820	2.157	🐐 Caprinos	72.239
Cebolla	8.746	492	🥬 Hortalizas	9.771	1.228	🐑 Ovinos	59.829
Alfalfa	6.739	726	🌿 Forrajes	7.068	937	🐮 Bovinos	38.211
Maiz en grano	5.109	3.450	🌾 Cereales	6.661	4.806	🐔 Avícolas	13.311
Caña de Azúcar	2.730	58	🍷 Industriales	2.780	104	🐷 Porcino	315
Trigo	872	742	🍏 Frutales	844	177	🐫 Llamas	28
Durazno	610	113				🐼 Alpacas	5

VOCACIONES Y POTENCIALIDADES AGROPRODUCTIVAS, PISCÍCOLA y AGROFORESTAL

Vocación ¹¹	Sup. ha	%	Potencial ¹²
Extractivo forestal y petrolero	123.702 ha	31,32%	1. Haba 2. Cría de ganado vacuno 3. Papa 4. Cebolla 5. Maíz 6. Cultivo de frutas de carozo 7. Turismo
Pastoreo limitado	97.858 ha	24,77%	
Cultivos agrícolas mercado local	66.756 ha	16,90%	
Forestal maderable	59.590 ha	15,09%	
Agropecuario	29.213 ha	7,40%	
Explotación de yacimientos mineros	10.771 ha	2,73%	
Turístico escénico	3.641 ha	0,92%	
Piscícola y captación de agua	1.815 ha	0,46%	
Pastoreo extensivo	1.598 ha	0,40%	
Zona urbana	42 ha	0,01%	
Cultivos agrícolas	6 ha	0,00%	
TOTAL	394.992 ha*	100%	

Cobertura Vegetal ¹³	Sup. ha	%	Uso Actual ¹³	Sup. ha	%
Puna Altoandina	123.304 ha	31,28%	Extractivo Forestal	171.618 ha	43,53%
Bosque Denso	118.609 ha	30,09%	Extractivo	156.131 ha	39,60%
Bosque Ralo	104.715 ha	26,56%	Prod. Agropecuario	51.706 ha	13,12%
Herbazal	32.827 ha	8,33%	Prod. Agrícola	9.803 ha	2,49%
Agricultura	9.803 ha	2,49%	Recreativo	3.054 ha	0,77%
Depositos de Arena	2.940 ha	0,75%	Prod. Piscícola	1.908 ha	0,48%
Cuerpos de Agua	1.908 ha	0,48%	Urbano	18 ha	0,00%
Cárcavas	114 ha	0,03%	TOTAL	394.239 ha**	100%
Estructura Urbana	18 ha	0,00%			
TOTAL	394.239 ha**	100%			

ESTRUCTURA EMPRESARIAL

TIPO SOCIETARIO, EMPRESAS REGISTRADAS A 2023 ¹⁴	TIPO SOCIETARIO, EMPRESAS ACTIVAS 2023 ¹⁴	TAMAÑO DE EMPRESAS ACTIVAS 2023 ¹⁴	NÚMERO DE PRESTATARIOS ÚNICOS 2023 ⁹
Empresa Unipersonal 86	Empresa Unipersonal 23	Mediana Empresa 1	Microcredito 2.817
Sociedad De Responsabilidad Limitada 11	Sociedad De Responsabilidad Limitada 2	Micro Empresa 15	TOTAL 2.817
TOTAL 97	Otros 0	Sin Asignacion 9	
	TOTAL 25	TOTAL 25	

TAMAÑO DE CRÉDITOS (DÓLARES)⁹

Detalle	2016	2017	2018	2019	2020	2021	2022	2023
Microcredito	4.857.255	9.060.885	8.940.851	14.131.797	14.548.348	15.690.314	16.382.276	17.350.704
Pyme	3.216	2.131						
TOTAL	4.860.471	9.063.016	8.940.851	14.131.797	14.548.348	15.690.314	16.382.276	17.350.704

CRÉDITO FINANCIERO SEGÚN ACTIVIDAD (DÓLARES) ⁹											
Detalle	2016	2017	2018	2019	2020	2021	2022	2023			
	Programado	Vigente	Ejecutado	Total Ejecutado	Programado	Gasto Corriente	Inversión	Total Programado			
Productivo	4.350.901	8.592.338	8.598.878	13.640.767	14.087.678	15.244.216	15.919.726	16.804.010			
AGRICULTURA Y GANADERIA	3.287.970	7.181.096	7.671.218	12.969.908	13.423.076	14.539.049	15.201.660	15.972.011			
CONSTRUCCION	736.553	969.948	484.669	215.490	229.775	291.928	342.967	382.584			
INDUSTRIA MANUFACTURERA	176.591	229.236	208.519	218.532	219.649	206.053	221.800	244.347			
SECTOR TURISMO	149.787	212.057	234.472	236.837	215.177	207.187	153.299	205.068			
Comercio	324.671	328.786	255.619	290.306	275.185	290.836	295.422	380.544			
Servicios	184.899	141.893	86.354	200.724	188.485	155.261	167.129	166.150			
TOTAL	4.860.471	9.063.016	8.940.851	14.131.797	14.548.348	15.690.314	16.382.276	17.350.704			
PRESUPUESTO MUNICIPAL PRELIMINAR (BOLMIANOS)^{1,5}											
Programa	2023				2024						
	Programado	Vigente	Ejecutado	Total Ejecutado	Programado	Gasto Corriente	Inversión	Total Programado			
PRODUCTIVA	1.287.615	15.889.418	1.341.097	5.514.220	6.855.317	1.109.395	4.111.721	5.221.116			
Fomento al Desarrollo Económico Local y Promoción del Empleo		8.074.866		923.340	923.340		4.111.721	4.111.721			
Promoción y Fomento a la Producción Agropecuaria	546.640	3.220.943	612.835	967.106	1.579.940	548.617		548.617			
Construcción y Mantenimiento de Riego y/o Microrriego	350.000	2.550.356	252.278	2.210.292	2.462.569	201.000		201.000			
Desarrollo y Preservación del Medio Ambiente	131.294	212.712	168.991		168.991	154.197		154.197			
Desarrollo y Fomento del Turismo	124.181	62.813	52.132		52.132	101.181		101.181			
Gestión de Riesgos	80.000	1.584.863	133.604	1.413.483	1.547.087	80.000		80.000			
Promoción y Conservación de Cultura y Patrimonio	55.500	182.865	121.257		121.257	24.400		24.400			
SOCIAL	4.555.764	5.107.346	4.447.662		4.447.662	4.500.176		4.500.176			
Promoción y Políticas para Grupos Vulnerables y de la Mujer	2.569.347	2.681.955	2.356.578		2.356.578	2.305.807		2.305.807			
Fortalecimiento Institucional	1.324.214	1.756.906	1.492.848		1.492.848	1.482.615		1.482.615			
Servicio de Catastro Urbano y Rural	320.400	323.823	285.460		285.460	340.400		340.400			
Servicios de Seguridad Ciudadana	202.582	202.582	173.359		173.359	242.454		242.454			
Defensa y Protección de la Niñez y Adolescencia	139.221	142.079	139.416		139.416	128.900		128.900			
SALUD	5.084.816	13.241.214	4.466.767	3.369.410	7.836.177	4.210.911	184.729	4.395.640			
Gestión de Salud	3.584.227	4.482.306	3.764.827		3.764.827	3.633.704		3.633.704			
Desarrollo y Promoción del Deporte	251.200	4.792.814	166.721		166.721	204.200		204.200			
Aseo Urbano, Manejo y Tratamiento de Residuos Sólidos	372.607	276.342	274.111		274.111	263.007		263.007			
Saneamiento Básico	876.782	3.689.750	261.107	3.369.410	3.630.517	110.000		110.000			
ADMINISTRACION	3.276.462	3.730.176	3.676.630		3.676.630	3.481.765		3.481.765			
Funcionamiento Órgano Ejecutivo	2.146.083	2.599.797	2.558.158		2.558.158	2.350.191		2.350.191			
Funcionamiento Órgano Deliberativo	1.130.379	1.130.379	1.118.471		1.118.471	1.131.574		1.131.574			
INFRAESTRUCTURA	4.649.266	10.377.139	1.202.975	8.569.540	9.772.515	1.295.518	1.573.232	2.868.750			
Gestión de Caminos Vecinales	1.741.847	4.345.480	909.085	3.091.403	4.000.488	956.947		956.947			
Infraestructura Urbana y Rural	2.769.996	5.922.887	185.894	5.478.137	5.664.032	222.000		222.000			
Servicio de Alumbrado Público	137.423	108.772	107.995		107.995	116.571		116.571			
EDUCACION	2.297.732	7.887.819	2.109.512	1.324.299	3.433.811	2.311.211		2.311.211			
Gestión de Educación	2.297.732	7.887.819	2.109.512	1.324.299	3.433.811	2.311.211		2.311.211			
OTROS	2.626.120	2.008.742	1.685.969		1.685.969	3.363.565		3.363.565			
Partidas No Asignables - Deudas (Grupo 60000)	1.626.480	1.731.550	1.685.969		1.685.969	2.890.821		2.890.821			
Partidas No Asignables - Activos Financieros (Grupo 50000 y otras previsiones)	999.640	277.192				472.744		472.744			
TOTAL	23.777.775	58.241.853	18.930.611	18.777.469	37.708.080	20.272.541	5.869.682	26.142.223			

POTENCIAL PRODUCTIVO MUNICIPIO DE CULPINA

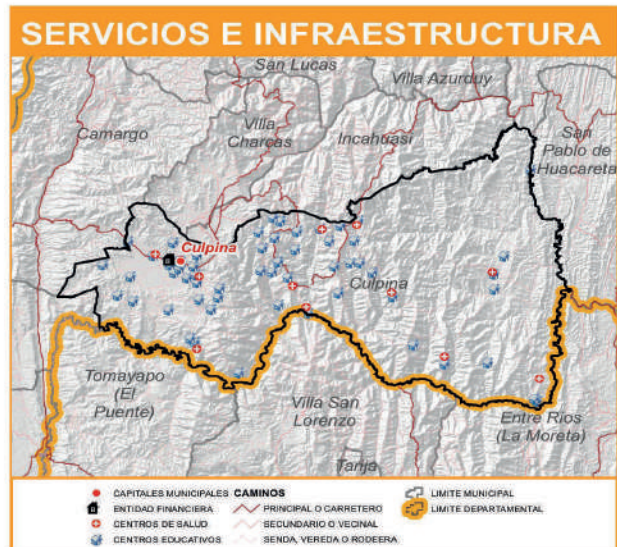
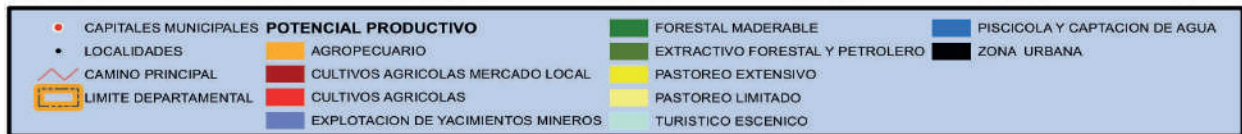
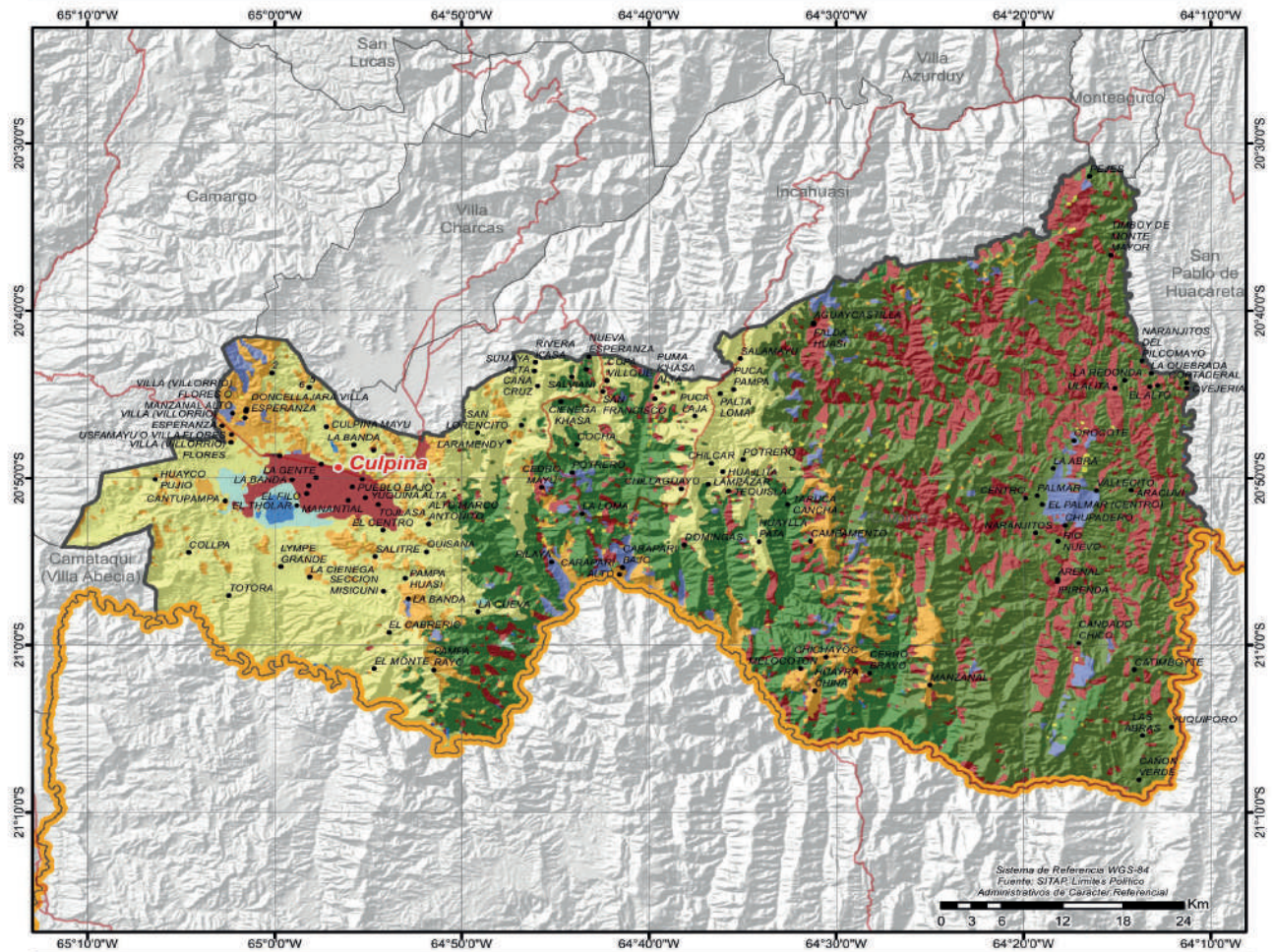

MUNICIPIO DE LAS CARRERAS

DATOS GENERALES Y DEMOGRÁFICOS

IDIOMAS QUE SE HABLA ¹	POBLACIÓN ²				DATOS CLIMÁTICOS				
	2001	2012	2024	Tasa(2012-2024)	Max.	Min.	Prom.		
Castellano	88,94%	3.556	4.088	5.007	22,5%	Altura(m.s.n.m.) ⁶	4.450	2.264	3.153
Quechua	6,92%					Temperatura(°C) ⁷	17	6	13
Aymara	0,12%	Grado de Vulnerabilidad Alimentaria ³			Media	Precipitación(m.m.) ⁸	28	21	25
Otros idiomas nacionales	0,05%	Centros de Salud ⁴			6				
Otros idiomas extranjeros	0,02%	Unidades Educativas ⁵			18				
Sin definir	0,37%								
No se aplica (NSA)	3,57%								
Total	100%								

DATOS DE PRODUCCIÓN

PRINCIPALES CULTIVOS 2023 ¹⁰			PRODUCCIÓN AGRÍCOLA 2023 ¹⁰			PRODUCCIÓN PECUARIA 2023 ¹⁰	
Cultivo	Producción (Tm)	Superficie (ha)	Grupo	Producción (Tm)	Superficie (ha)	Grupo	Nº de Cabezas
Cebolla	4.298	256	Hortalizas	6.066	496	Caprinos	19.611
Zanahoria	1.619	182	Tuberculos	841	169	Avícolas	16.822
Papa	832	166	Cereales	478	332	Bovinos	3.925
Maiz en grano	462	314	Forrajes	313	52	Ovinos	3.704
Alfalfa	287	41	Frutales	132	37	Porcino	366
Uva (Vid)	96	23				Llamas	50
Haba	64	45					

VOCACIONES y POTENCIALIDADES AGROPRODUCTIVAS, PISCÍCOLA y AGROFORESTAL

Vocación ¹¹	Sup. ha	%	Potencial ¹²
Agropecuario	71.940 ha	72,33%	1. Artesanía -hilados, textiles 2. Café 3. Ganado caprino 4. Uva 5. Cultivo de hortalizas 6. Durazno 7. Maíz
Explotación de yacimientos mineros	21.081 ha	21,19%	
Turístico escénico	2.577 ha	2,59%	
Cultivos agrícolas mercado local	2.290 ha	2,30%	
Forestal maderable	1.023 ha	1,03%	
Pastoreo extensivo	464 ha	0,47%	
Ramaje para combustible	71 ha	0,07%	
Cultivos agrícolas	9 ha	0,01%	
Piscícola y captación de agua	6 ha	0,01%	
Pastoreo limitado	2 ha	0,00%	
TOTAL	99.463 ha*	100%	

Cobertura Vegetal ¹³	Sup. ha	%	Uso Actual ¹³	Sup. ha	%
Herbazal	66.881 ha	67,36%	Extractivo	92.446 ha	93,11%
Puna Altoandina	25.508 ha	25,69%	Recreativo	3.194 ha	3,22%
Cárcavas	3.175 ha	3,20%	Prod. Agrícola	2.532 ha	2,55%
Agricultura	2.532 ha	2,55%	Extractivo Forestal	1.068 ha	1,08%
Bosque Ralo	1.137 ha	1,15%	Prod. Piscícola	38 ha	0,04%
Cuerpos de Agua	38 ha	0,04%	Prod. Agropecuario	13 ha	0,01%
Depositos de Arena	19 ha	0,02%	TOTAL	99.291 ha**	100%
TOTAL	99.291 ha**	100%			

ESTRUCTURA EMPRESARIAL

TIPO SOCIETARIO, EMPRESAS REGISTRADAS A 2023 ¹⁴	TIPO SOCIETARIO, EMPRESAS ACTIVAS 2023 ¹⁴	TAMAÑO DE EMPRESAS ACTIVAS 2023 ¹⁴	NÚMERO DE PRESTATARIOS ÚNICOS 2023 ⁹
Empresa Unipersonal	Empresa Unipersonal	Micro Empresa	TOTAL
15	4	4	0
TOTAL	Otros	TOTAL	TOTAL
15	0	4	0
	TOTAL		
	4		

TAMAÑO DE CRÉDITOS (DÓLARES)⁹

Detalle	2016	2017	2018	2019	2020	2021	2022	2023
TOTAL	0	0	0	0	0	0	0	0

CRÉDITO FINANCIERO SEGÚN ACTIVIDAD (DÓLARES) ⁹											
Detalle		2016	2017	2018	2019	2020	2021	2022	2023	2024	
TOTAL		0	0	0	0	0	0	0	0	0	0
PRESUPUESTO MUNICIPAL PRELIMINAR (BOLIVIANOS) ¹⁵											
Programa	2023			2024			Programado		Total Programado	2024	
	Programado	Vigente	Ejecutado	Total Ejecutado	Gasto Corriente	Inversión	Gasto Corriente	Inversión			
PRODUCTIVA	435.000	6.320.933	478.878	4.277.416	4.756.294	387.300	11.142.858	11.530.158			
Fomento al Desarrollo Económico Local y Promoción del Empleo	3.709.007		2.292.014		2.292.014		11.142.858	11.142.858			
Promoción y Fomento a la Producción Agropecuaria	273.600	2.432.605	330.109	1.985.402	2.315.512	239.400		239.400			
Gestión de Riesgos	93.000	1.13.130	100.209		100.209	90.000		90.000			
Construcción y Mantenimiento de Riego y/o Microirrigación	41.000	41.000	35.698		35.698	26.000		26.000			
Promoción y Conservación de Cultura y Patrimonio	9.500	14.100	12.862		12.862	13.000		13.000			
Desarrollo y Preservación del Medio Ambiente	9.900	3.091				10.900		10.900			
Desarrollo y Fomento del Turismo	8.000	8.000				8.000		8.000			
SOCIAL	1.234.737	1.481.806	1.289.375	1.289.375	1.289.375	1.338.391	1.338.391	1.338.391			
Fortalecimiento Institucional	504.304	672.373	588.463		588.463	640.035		640.035			
Promoción y Políticas para Grupos Vulnerables y de la Mujer	541.733	540.533	474.980		474.980	478.560		478.560			
Defensa y Protección de la Niñez y Adolescencia	86.600	87.800	84.947		84.947	98.900		98.900			
Servicio de Catastro Urbano y Rural	52.000	131.000	95.458		95.458	61.600		61.600			
Servicios de Seguridad Ciudadana	50.100	50.100	45.528		45.528	59.296		59.296			
SALUD	1.055.698	1.425.195	1.155.233	1.155.233	1.155.233	1.036.625	1.036.625	1.036.625			
Gestión de Salud	916.125	1.266.501	1.027.013		1.027.013	916.125		916.125			
Sanearamiento Básico	100.228	41.728	23.543		23.543	60.000		60.000			
Desarrollo y Promoción del Deporte	23.100	82.304	75.428		75.428	39.500		39.500			
Aseo Urbano, Manejo y Tratamiento de Residuos Sólidos	16.245	34.663	29.248		29.248	21.000		21.000			
ADMINISTRACIÓN	751.314	817.771	741.840	741.840	741.840	837.182	837.182	837.182			
Funcionamiento Órgano Ejecutivo	441.187	507.643	431.713		431.713	498.270		498.270			
Funcionamiento Órgano Deliberativo	310.127	310.128	310.127		310.127	338.912		338.912			
EDUCACIÓN	709.198	3.693.227	714.749	714.749	714.749	703.099	703.099	703.099			
Gestión de Educación	709.198	3.693.227	714.749		714.749	703.099		703.099			
INFRAESTRUCTURA	193.946	2.942.197	458.242	2.239.838	2.698.079	149.419	520.334	669.753			
Infraestructura Urbana y Rural	107.146	2.823.502	359.268	2.239.838	2.599.106	74.419	520.334	594.753			
Servicio de Alumbrado Público	31.800	61.800	52.694		52.694	40.000		40.000			
Gestión de Caminos Vecinales	55.000	56.895	46.280		46.280	35.000		35.000			
OTROS	458.003	585.758	203.323	203.323	203.323	461.696	461.696	461.696			
Partidas No Asignables - Activos Financieros (Grupo 50000 y otras provisiones)	249.245	376.999				231.528		231.528			
Partidas No Asignables - Deudas (Grupo 60000)	197.727	197.727	197.727		197.727	224.071		224.071			
Partidas No Asignables - Transferencias (Grupo 70000)	11.031	11.031	5.596		5.596	6.097		6.097			
TOTAL	4.837.896	17.266.888	5.041.640	6.517.254	11.558.894	4.913.712	11.663.192	16.576.904			

POTENCIAL PRODUCTIVO MUNICIPIO DE LAS CARRERAS

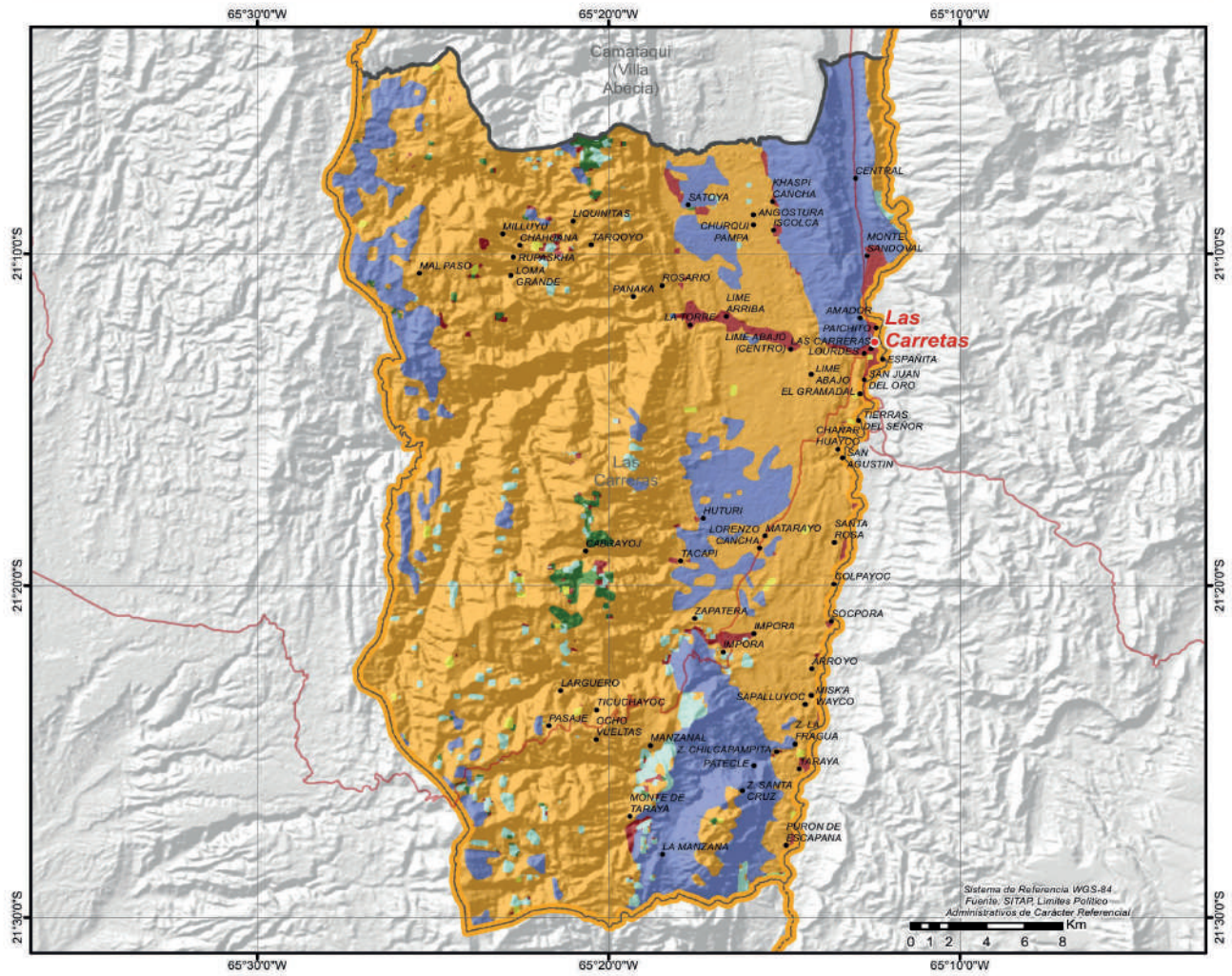

MUNICIPIO DE VILLA VACA GUZMÁN (MUYUPAMPA)

DATOS GENERALES Y DEMOGRÁFICOS

IDIOMAS QUE SE HABLA ¹		POBLACIÓN ²				DATOS CLIMÁTICOS			Max.	Min.	Prom.
Castellano	70,43%	2001	2012	2024	Tasa(2012-2024)	Altura(m.s.n.m.) ⁶	2.218	520	1.164		
Guaraní	17,01%					Temperatura(°C) ⁷	24	17	21		
Quechua	6,10%	Grado de Vulnerabilidad Alimentaria ³				Media	Precipitación(m.m.) ⁸	82	63	69	
Otros idiomas nacionales	0,27%						Centros de Salud ⁴				12
Otros idiomas extranjeros	0,05%	Unidades Educativas ⁵				33					
Sin definir	1,51%								33		
No se aplica (NSA)	4,63%										
Total	100%										

DATOS DE PRODUCCIÓN

PRINCIPALES CULTIVOS 2023 ¹⁰			PRODUCCIÓN AGRÍCOLA 2023 ¹⁰			PRODUCCIÓN PECUARIA 2023 ¹⁰	
Cultivo	Producción (Tm)	Superficie (ha)	Grupo	Producción (Tm)	Superficie (ha)	Grupo	N° de Cabezas
Maiz en grano	17.768	7.396	Cereales	17.825	7.449	Avícolas	219.683
Mani	1.421	1.037	Hortalizas	2.345	1.316	Porcino	112.598
Frejol/poroto	788	877	Industriales	1.673	1.055	Bovinos	54.858
Naranja	741	51	Frutales	1.450	115	Caprinos	6.243
Zapallo	691	88	Tuberculos	684	146	Ovinos	4.549
Papa	454	95	Forrajes	100	49		
Sandia	334	26					

VOCACIONES y POTENCIALIDADES AGROPRODUCTIVAS, PISCÍCOLA y AGROFORESTAL

Vocación ¹¹	Sup. ha	%	Potencial ¹²
Extractivo forestal y petrolero	225.907 ha	59,56%	1. Fréjol (cumanda, poroto, chaucha) 2. Ají 3. Cría de ganado porcino 4. Cría de ganado vacuno 5. Maní 6. Maíz 7. Papa
Cultivos agrícolas mercado local	142.826 ha	37,65%	
Silvopastoril limitado	10.043 ha	2,65%	
Piscícola y captación de agua	408 ha	0,11%	
Agropecuario	58 ha	0,02%	
Forestal maderable	40 ha	0,01%	
Turístico escénico	10 ha	0,00%	
Zona urbana	7 ha	0,00%	
Cultivos agrícolas	2 ha	0,00%	
TOTAL	379.301 ha*	100%	

Cobertura Vegetal ¹³	Sup. ha	%	Uso Actual ¹³	Sup. ha	%
Bosque Denso	239.884 ha	63,46%	Extractivo Forestal	239.934 ha	63,48%
Bosque Ralo	96.802 ha	25,61%	Prod. Agropecuario	96.752 ha	25,60%
Agricultura	31.004 ha	8,20%	Prod. Agrícola	31.004 ha	8,20%
Herbazal	9.672 ha	2,56%	Prod. Ganadero	8.269 ha	2,19%
Cuerpos de Agua	598 ha	0,16%	Extractivo	1.412 ha	0,37%
Depositos de Arena	16 ha	0,00%	Prod. Piscícola	598 ha	0,16%
Estructura Urbana	9 ha	0,00%	Recreativo	16 ha	0,00%
Puna Altoandina	9 ha	0,00%	Urbano	9 ha	0,00%
TOTAL	377.994 ha**	100%	TOTAL	377.994 ha**	100%

ESTRUCTURA EMPRESARIAL

TIPO SOCIETARIO, EMPRESAS REGISTRADAS A 2023 ¹⁴	TIPO SOCIETARIO, EMPRESAS ACTIVAS 2023 ¹⁴	TAMAÑO DE EMPRESAS ACTIVAS 2023 ¹⁴	NÚMERO DE PRESTATARIOS ÚNICOS 2023 ⁹
Empresa Unipersonal 35	Empresa Unipersonal 10	Micro Empresa 4	Microcredito 216
Sociedad De Responsabilidad Limitada 1	Otros 0	Sin Asignacion 6	TOTAL 216
TOTAL 36	TOTAL 10	TOTAL 10	

TAMAÑO DE CRÉDITOS (DÓLARES)⁹

Detalle	2016	2017	2018	2019	2020	2021	2022	2023
Microcredito	100.754						940.944	2.016.033
TOTAL	100.754	0	0	0	0	0	940.944	2.016.033

CREDITO FINANCIERO SEGUN ACTIVIDAD (DOLARES) ⁷														
Detalle	2016	2017	2018	2019	2020	2021	2022	2023						
	724.817	1.277.724	323.311	443.411	182.362	434.594	102.850	221.081	113.221	159.501	214.172	667.429	70.880	2.016.033
Productivo	1.451	432.311	434.594	221.081	159.501	214.172	667.429	70.880	2.016.033					
CONSTRUCCION	61.039	182.362	434.594	221.081	159.501	214.172	667.429	70.880	2.016.033					
AGRICULTURA Y GANADERIA	3.144	102.850	221.081	159.501	214.172	667.429	70.880	2.016.033						
SECTOR TURISMO	6.632	113.221	159.501	214.172	667.429	70.880	2.016.033							
INDUSTRIA MANUFACTURERA	23.680	667.429	70.880	2.016.033										
Comercio	4.808	70.880	2.016.033											
SERVICIOS	100.754	0	0	0	0	0	0	0	940.944					
TOTAL	100.754	0	0	0	0	0	0	0	940.944					
PRESUPUESTO MUNICIPAL PRELIMINAR (BOLIVIANOS)¹⁵														
Programa	2023				2024									
	Programado	Vigente	Ejecutado	Total Ejecutado	Programado	Inversión	Total Programado	Gasto Corriente	Inversión	Total Programado				
SALUD	4.124.370	4.489.124	3.096.825	1.192.459	4.289.284	2.566.783	2.566.783	2.566.783	2.566.783	2.566.783				
Gestión de Salud	2.093.207	2.703.738	2.533.620	2.533.620	2.533.620	2.198.883	2.198.883	2.198.883	2.198.883	2.198.883				
Saneamiento Básico	1.826.063	1.561.286	347.767	1.192.459	1.540.226	155.000	155.000	155.000	155.000	155.000				
Desarrollo y Promoción del Deporte	112.600	112.600	107.918	107.918	114.400	114.400	114.400	114.400	114.400	114.400				
Aseo Urbano, Manejo y Tratamiento de Residuos Sólidos	92.500	111.500	107.521	107.521	98.500	98.500	98.500	98.500	98.500	98.500				
SOCIAL	2.522.522	2.872.534	2.551.302	2.551.302	2.551.302	2.407.848	2.407.848	2.407.848	2.407.848	2.407.848				
Promoción y Políticas para Grupos Vulnerables y de la Mujer	1.642.583	1.664.583	1.440.115	1.440.115	1.440.115	1.530.662	1.530.662	1.530.662	1.530.662	1.530.662				
Fortalecimiento Institucional	513.726	764.758	690.051	690.051	543.200	543.200	543.200	543.200	543.200	543.200				
Servicio de Catastro Urbano y Rural	189.231	246.311	237.813	237.813	175.500	175.500	175.500	175.500	175.500	175.500				
Servicios de Seguridad Ciudadana	115.082	115.082	104.834	104.834	100.586	100.586	100.586	100.586	100.586	100.586				
Defensa y Protección de la Niñez y Adolescencia	61.900	81.800	78.489	78.489	57.900	57.900	57.900	57.900	57.900	57.900				
ADMINISTRACIÓN	1.888.177	2.238.041	2.127.612	2.127.612	2.012.233	2.012.233	2.012.233	2.012.233	2.012.233	2.012.233				
Funcionamiento Órgano Ejecutivo	1.246.197	1.590.061	1.484.908	1.484.908	1.328.074	1.328.074	1.328.074	1.328.074	1.328.074	1.328.074				
Funcionamiento Órgano Deliberativo	641.980	647.980	642.703	642.703	684.159	684.159	684.159	684.159	684.159	684.159				
EDUCACIÓN	1.377.337	1.992.098	1.733.888	1.733.888	1.733.888	1.376.362	1.376.362	1.376.362	1.376.362	1.376.362				
Gestión de Educación	1.196.246	3.361.457	3.322.730	3.322.730	3.322.730	1.192.368	1.192.368	1.192.368	1.192.368	1.192.368				
PRODUCTIVA	749.816	2.589.526	2.564.361	2.564.361	2.564.361	748.938	748.938	748.938	748.938	748.938				
Promoción y Fomento a la Producción Agropecuaria	179.400	210.900	210.893	210.893	179.400	179.400	179.400	179.400	179.400	179.400				
Promoción y Conservación de Cultura y Patrimonio	98.230	214.988	210.135	210.135	95.230	95.230	95.230	95.230	95.230	95.230				
Desarrollo y Preservación del Medio Ambiente	89.400	89.400	85.872	85.872	89.400	89.400	89.400	89.400	89.400	89.400				
Servicio de Faenado de Ganado	59.400	235.604	231.081	231.081	59.400	59.400	59.400	59.400	59.400	59.400				
Gestión de Riesgos	15.000	16.040	15.388	15.388	15.000	15.000	15.000	15.000	15.000	15.000				
Desarrollo y Fomento del Turismo	5.000	5.000	5.000	5.000	5.000	5.000	5.000	5.000	5.000	5.000				
Construcción y Mantenimiento de Riego y/o Microirrigación	1.140.560	3.510.023	1.478.541	1.493.980	2.972.522	1.144.560	1.144.560	1.144.560	1.144.560	1.144.560				
INFRAESTRUCTURA	690.000	2.346.607	812.219	1.493.980	2.306.200	690.000	690.000	690.000	690.000	690.000				
Gestión de Caminos Vecinales	231.160	944.016	447.332	447.332	235.160	235.160	235.160	235.160	235.160	235.160				
Infraestructura Urbana y Rural	219.400	219.400	218.990	218.990	219.400	219.400	219.400	219.400	219.400	219.400				
Servicio de Alumbrado Público	878.749	1.130.023	149.264	149.264	149.264	778.229	778.229	778.229	778.229	778.229				
OTROS	701.842	953.116	149.264	149.264	149.264	574.234	574.234	574.234	574.234	574.234				
Partidas No Asignables - Activos Financieros (Grupo 50000 y otras previsiones)	176.907	176.907	149.264	149.264	149.264	203.995	203.995	203.995	203.995	203.995				
Partidas No Asignables - Deudas (Grupo 60000)	13.127.961	19.593.300	14.460.162	2.686.440	17.146.601	11.478.383	11.478.383	11.478.383	11.478.383	11.478.383				
TOTAL	13.127.961	19.593.300	14.460.162	2.686.440	17.146.601	11.478.383	11.478.383	11.478.383	11.478.383	11.478.383				

POTENCIAL PRODUCTIVO MUNICIPIO DE VILLA VACA GUZMÁN (MUYUPAMPA)

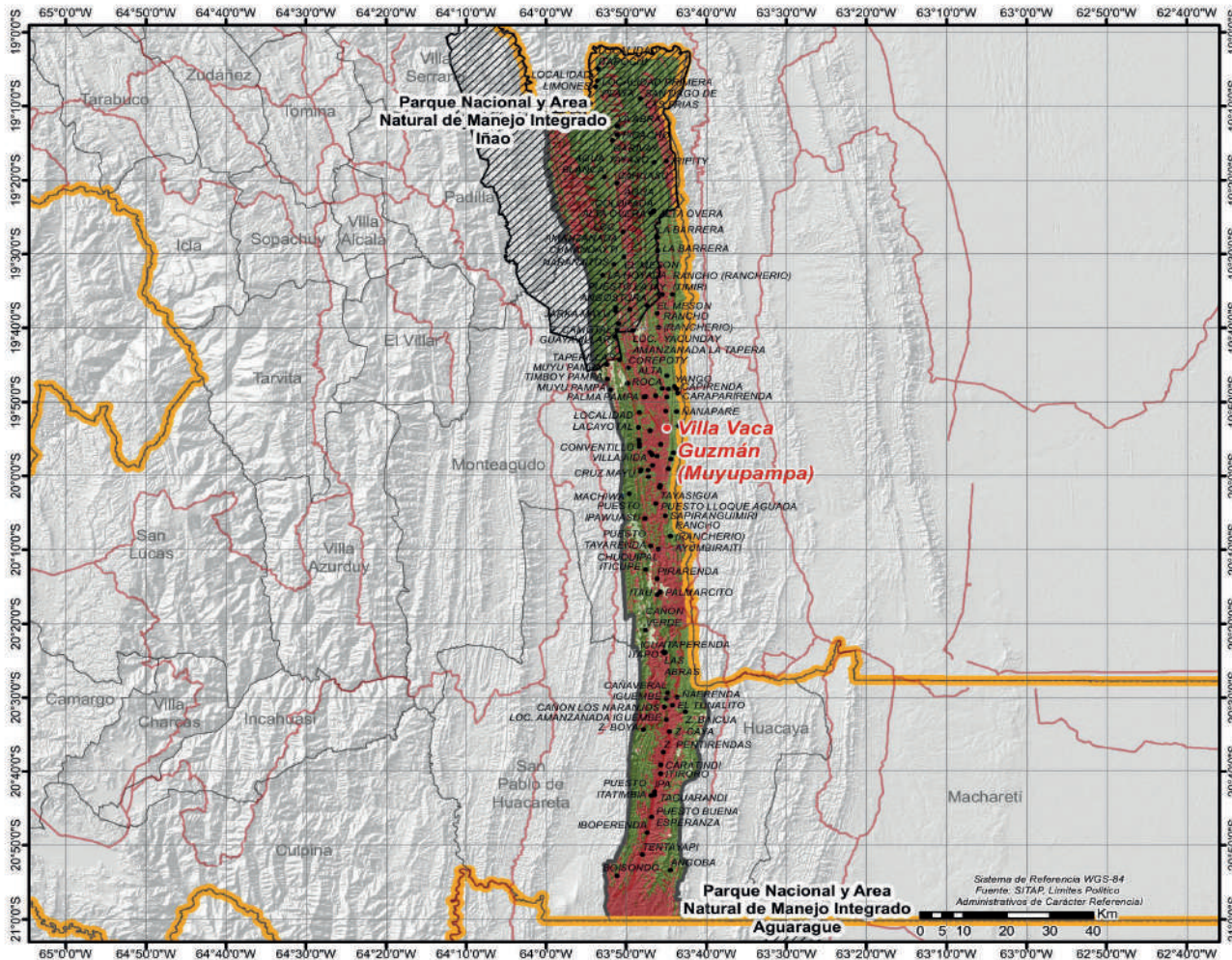

MUNICIPIO DE HUACAYA

DATOS GENERALES Y DEMOGRÁFICOS

IDIOMAS QUE SE HABLA ¹		POBLACIÓN ²				DATOS CLIMÁTICOS			Max.	Min.	Prom.
Castellano	75,84%	2001	2012	2024	Tasa(2012-2024)	Altura(m.s.n.m.) ⁶	1.910	632	1.168		
Guarani	17,55%					Temperatura(°C) ⁷	22	18	20		
Quechua	0,87%	Grado de Vulnerabilidad Alimentaria ³				Precipitación(m.m.) ⁸	83	73	77		
Otros idiomas nacionales	0,16%	Centros de Salud ⁴				Alta					
Otros idiomas extranjeros	0,00%					6					
Sin definir	0,75%	Unidades Educativas ⁵				10					
No se aplica (NSA)	4,84%										
Total	100%										

DATOS DE PRODUCCIÓN

PRINCIPALES CULTIVOS 2023 ¹⁰			PRODUCCIÓN AGRÍCOLA 2023 ¹⁰			PRODUCCIÓN PECUARIA 2023 ¹⁰	
Cultivo	Producción (Tm)	Superficie (ha)	Grupo	Producción (Tm)	Superficie (ha)	Grupo	Nº de Cabezas
Maíz en grano	1.521	1.038	Cereales	1.523	1.042	Bovinos	17.652
Zapallo	611	80	Hortalizas	788	256	Caprinos	5.467
Naranja	350	28	Frutales	597	62	Porcino	3.693
Mani	227	173	Industriales	314	177	Ovinos	2.167
Sandia	162	15	Tuberculos	30	10	Avícolas	251
Frejol/poroto	145	169					
Caña de Azúcar	87	4					

VOCACIONES y POTENCIALIDADES AGROPRODUCTIVAS, PISCÍCOLA y AGROFORESTAL

Vocación ¹¹	Sup. ha	%	Potencial ¹²
Extractivo forestal y petrolero	83.685 ha	70,54%	1. Apicultura 2. Cultivo de frutas cítricas 3. Cría de ganado porcino 4. Cría de ganado vacuno 5. Maíz 6. Papa
Cultivos agrícolas mercado local	27.716 ha	23,36%	
Silvopastoril limitado	4.474 ha	3,77%	
Silvopastoril	1.401 ha	1,18%	
Cultivos agrícolas	1.325 ha	1,12%	
Piscícola y captación de agua	18 ha	0,01%	
Agropecuario	10 ha	0,01%	
TOTAL	118.629 ha*	100%	

Cobertura Vegetal ¹³	Sup. ha	%	Uso Actual ¹³	Sup. ha	%
Bosque Denso	86.094 ha	72,69%	Extractivo Forestal	84.991 ha	71,76%
Bosque Ralo	21.217 ha	17,91%	Prod. Agropecuario	22.318 ha	18,84%
Agricultura	6.392 ha	5,40%	Prod. Agrícola	6.392 ha	5,40%
Herbazal	4.387 ha	3,70%	Prod. Ganadero	4.377 ha	3,70%
Matorral	316 ha	0,27%	Extractivo	327 ha	0,28%
Cuerpos de Agua	40 ha	0,03%	Prod. Piscícola	40 ha	0,03%
TOTAL	118.446 ha**	100%	TOTAL	118.446 ha**	100%

ESTRUCTURA EMPRESARIAL

TIPO SOCIETARIO, EMPRESAS REGISTRADAS A 2023 ¹⁴	TIPO SOCIETARIO, EMPRESAS ACTIVAS 2023 ¹⁴	TAMAÑO DE EMPRESAS ACTIVAS 2023 ¹⁴	NÚMERO DE PRESTATARIOS ÚNICOS 2023 ⁹
Empresa Unipersonal 4	Sociedad De Responsabilidad Limitada 1	Sin Asignacion 2	TOTAL 0
Sociedad De Responsabilidad Limitada 1	Empresa Unipersonal 1	TOTAL 2	
TOTAL 5	Otros 0		
	TOTAL 2		

TAMAÑO DE CRÉDITOS (DÓLARES)⁹

Detalle	2016	2017	2018	2019	2020	2021	2022	2023
TOTAL	0	0	0	0	0	0	0	0

CRÉDITO FINANCIERO SEGÚN ACTIVIDAD (DÓLARES) ⁹										
Detalle	2016	2017	2018	2019	2020	2021	2022	2023		
TOTAL	0	0	0	0	0	0	0	0	0	0
PRESUPUESTO MUNICIPAL PRELIMINAR (BOLIVIANOS)¹⁵										
Programa	2023						2024			
	Programado	Vigente	Ejecutado		Total Ejecutado	Programado		Total Programado		
			Gasto Corriente	Inversión		Gasto Corriente	Inversión			
SOCIAL	819.649	855.817	564.320		564.320	775.501		775.501		775.501
Fortalecimiento Institucional	377.878	414.046	223.590		223.590	378.501		378.501		378.501
Promoción y Políticas para Grupos Vulnerables y de la Mujer	399.686	399.686	320.850		320.850	350.970		350.970		350.970
Servicios de Seguridad Ciudadana	30.085	30.085	15.384		15.384	34.030		34.030		34.030
Defensa y Protección de la Niñez y Adolescencia	12.000	12.000	4.495		4.495	12.000		12.000		12.000
SALUD	723.773	3.609.085	399.567	1.187.850	1.587.417	764.432		764.432		764.432
Gestión de Salud	692.773	3.578.085	398.957	1.187.850	1.586.807	733.432		733.432		733.432
Aseo Urbano, Manejo y Tratamiento de Residuos Sólidos	15.000	15.000				15.000		15.000		15.000
Saneamiento Básico	11.000	11.000				11.000		11.000		11.000
Desarrollo y Promoción del Deporte	5.000	5.000	610		610	5.000		5.000		5.000
EDUCACIÓN	548.681	548.681	411.056		411.056	549.926		549.926		549.926
Gestión de Educación	548.681	548.681	411.056		411.056	549.926		549.926		549.926
ADMINISTRACIÓN	447.288	537.181				486.253		486.253		486.253
Funcionamiento Órgano Ejecutivo	275.873	365.766				294.252		294.252		294.252
Funcionamiento Órgano Deliberativo	171.415	171.415				192.001		192.001		192.001
PRODUCTIVA	107.000	1.520.941	7.450	729.212	736.662	147.772		147.772		147.772
Promoción y Fomento a la Producción Agropecuaria	62.000	1.509.941		729.212	729.212	102.772		102.772		102.772
Gestión de Riesgos	40.000	6.000	6.000		6.000	40.000		40.000		40.000
Desarrollo y Fomento del Turismo	3.000	3.000	1.450		1.450	3.000		3.000		3.000
Promoción y Conservación de Cultura y Patrimonio	2.000	2.000				2.000		2.000		2.000
INFRAESTRUCTURA	96.000	129.712	1.000		1.000	96.000		96.000		96.000
Infraestructura Urbana y Rural	50.000	48.000				50.000		50.000		50.000
Gestión de Caminos Vecinales	21.000	56.712	1.000		1.000	21.000		21.000		21.000
Servicio de Alumbrado Público	15.000	15.000				15.000		15.000		15.000
Fuentes de Energía y Apoyo a la Electrificación	10.000	10.000				10.000		10.000		10.000
OTROS	130.016	466.702				75.500		75.500		75.500
Partidas No Asignables - Activos Financieros (Grupo 50000 y otras provisiones)	130.016	466.702				75.500		75.500		75.500
TOTAL	2.872.407	7.668.118	1.383.392	1.917.062	3.300.454	2.895.384		2.895.384		2.895.384

POTENCIAL PRODUCTIVO MUNICIPIO DE HUACAYA

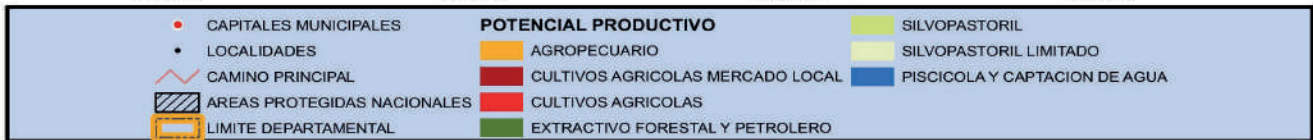
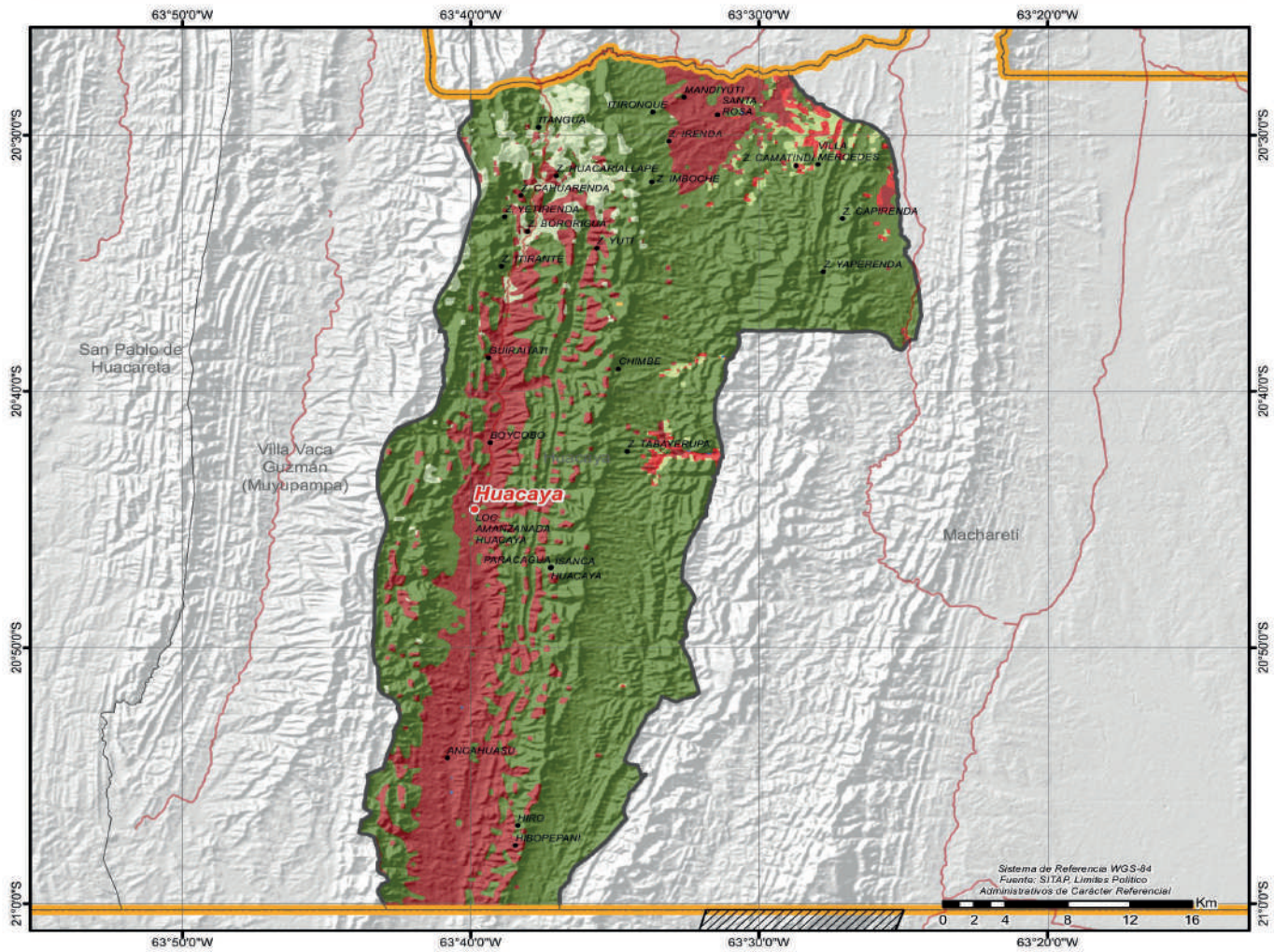

UBICACION

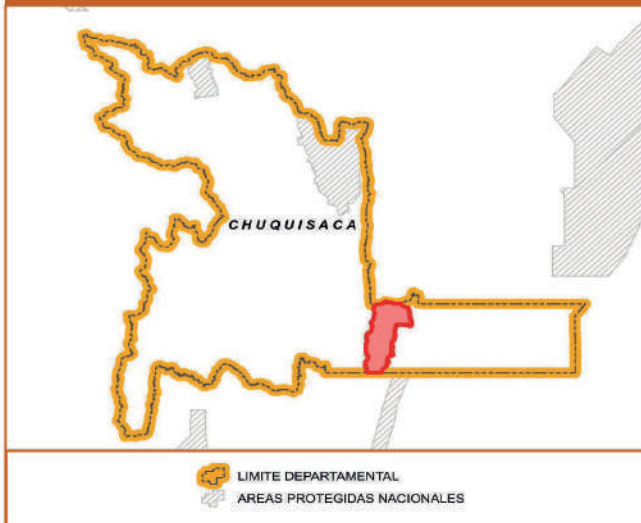

SERVICIOS E INFRAESTRUCTURA

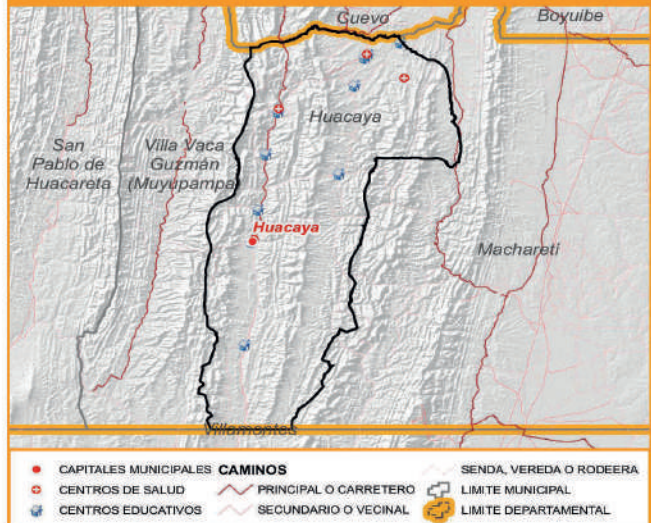

MUNICIPIO DE MACHARETI

DATOS GENERALES Y DEMOGRÁFICOS

IDIOMAS QUE SE HABLA ¹		POBLACIÓN ²				DATOS CLIMÁTICOS			Max.	Min.	Prom.
Castellano	79,59%	2001	2012	2024	Tasa(2012-2024)	Altura(m.s.n.m.) ⁶	1.701	337	592		
Guaraní	10,54%					Temperatura(°C) ⁷	24	18	22		
Quechua	2,60%	7.386	7.418	7.245	-2,3%	Precipitación(m.m.) ⁸	93	75	85		
Otros idiomas nacionales	0,28%	Grado de Vulnerabilidad Alimentaria ³				Media					
Otros idiomas extranjeros	0,19%										
Sin definir	2,16%	Centros de Salud ⁴				11					
No se aplica (NSA)	4,64%										
Total	100%	Unidades Educativas ⁵				21					

DATOS DE PRODUCCIÓN

PRINCIPALES CULTIVOS 2023 ¹⁰			PRODUCCIÓN AGRÍCOLA 2023 ¹⁰				PRODUCCIÓN PECUARIA 2023 ¹⁰	
Cultivo	Producción (Tm)	Superficie (ha)	Grupo	Producción (Tm)	Superficie (ha)	Grupo	Nº de Cabezas	
Maíz en grano	5.409	3.085	Cereales	5.442	3.114	Bovinos	96.990	
Avena berza	833	273	Forrajes	833	273	Caprinos	17.221	
Zapallo	508	66	Hortalizas	583	141	Porcino	13.732	
Caña de Azúcar	296	7	Industriales	478	105	Ovinos	6.674	
Sandía	181	13	Frutales	377	31	Avícolas	2.972	
Soya	165	77	Tuberculos	168	28			
Yuca	135	16	Estimulantes	4	6			

VOCACIONES y POTENCIALIDADES AGROPRODUCTIVAS, PISCÍCOLA y AGROFORESTAL

Vocación ¹¹	Sup. ha	%	Potencial ¹²		
Silvopastoril	281.221 ha	35,69%	1. Cultivo de frutas cítricas 2. Apicultura 3. Maíz 4. Cría de ganado vacuno 5. Papa		
Extractivo forestal y petrolero	175.294 ha	22,25%			
Cultivos agrícolas	167.571 ha	21,27%			
Ganadería bovina	104.444 ha	13,26%			
Ganadería bovina uso limitado	45.871 ha	5,82%			
Cultivos agrícolas mercado local	12.076 ha	1,53%			
Pastoreo y ramoneo	1.103 ha	0,14%			
Piscícola y captación de agua	289 ha	0,04%			
Silvopastoril limitado	60 ha	0,01%			
TOTAL	787.929 ha*	100%			

Cobertura Vegetal ¹³	Sup. ha	%	Uso Actual ¹³	Sup. ha	%
Bosque Denso	440.456 ha	55,98%	Prod. Agropecuario	435.573 ha	55,36%
Bosque Ralo	290.978 ha	36,98%	Extractivo Forestal	183.699 ha	23,35%
Matorral	26.999 ha	3,43%	Prod. Ganadero	152.784 ha	19,42%
Agricultura	14.318 ha	1,82%	Prod. Agrícola	14.318 ha	1,82%
Herbazal	13.623 ha	1,73%	Prod. Piscícola	395 ha	0,05%
Cuerpos de Agua	395 ha	0,05%	TOTAL	786.770 ha**	100%
TOTAL	786.770 ha**	100%			

ESTRUCTURA EMPRESARIAL

TIPO SOCIETARIO, EMPRESAS REGISTRADAS A 2023 ¹⁴	TIPO SOCIETARIO, EMPRESAS ACTIVAS 2023 ¹⁴	TAMAÑO DE EMPRESAS ACTIVAS 2023 ¹⁴	NÚMERO DE PRESTATARIOS ÚNICOS 2023 ⁹
Empresa Unipersonal	22	2	72
TOTAL	22	2	72

TAMAÑO DE CRÉDITOS (DÓLARES)⁹

Detalle	2016	2017	2018	2019	2020	2021	2022	2023
Microcredito						315.162	381.940	343.020
TOTAL	0	0	0	0	0	315.162	381.940	343.020

CRÉDITO FINANCIERO SEGÚN ACTIVIDAD (DÓLARES) ⁹										
Detalle	2016	2017	2018	2019	2020	2021	2022	2023	2024	
PRODUCTIVO						272.767	344.436	308.921		
AGRICULTURA Y GANADERIA						229.902	292.189	255.696		
INDUSTRIA MANUFACTURERA						31.933	42.357	44.692		
SECTOR TURISMO						10.933	9.890	8.533		
COMERCIO						42.395	37.504	34.099		
TOTAL	0	0	0	0	0	315.162	381.940	343.020		
PRESUPUESTO MUNICIPAL PRELIMINAR (BOLIVIANOS)¹⁵										
Programa	2023					2024				
	Programado	Vigente	Ejecutado		Total Ejecutado	Programado	Gasto Corriente	Inversión	Total Programado	
PRODUCTIVA	1.989.100	5.778.574	3.478.124	1.009.325	4.487.449	1.517.170	3.467.855	4.985.025		
Fomento al Desarrollo Económico Local y Promoción del Empleo		1.600.050		599.960	599.960		3.467.855	3.467.855		
Promoción y Fomento a la Producción Agropecuaria	1.342.100	3.438.907	2.892.160	304.401	3.196.561	892.070		892.070		
Gestión de Riesgos	400.000	400.000	400.000		400.000	400.000		400.000		
Recursos Hídricos	200.000	185.439	148.013		148.013	170.000		170.000		
Servicio de Faenado de Ganado	7.000	7.000	7.000		7.000	28.000		28.000		
Promoción y Conservación de Cultura y Patrimonio	30.000	30.000	30.000		30.000	21.000		21.000		
Desarrollo y Preservación del Medio Ambiente	9.000	116.178	950	104.965	105.915	5.600		5.600		
Desarrollo y Fomento del Turismo	1.000	1.000			500			500		
SALUD	2.090.331	2.725.495	1.898.571	70.547	1.969.118	1.954.521		1.954.521		
Gestión de Salud	1.710.796	2.339.973	1.692.322	70.547	1.762.869	1.652.471		1.652.471		
Saneamiento Básico	230.000	234.945	122.206		122.206	186.840		186.840		
Aseo Urbano, Manejo y Tratamiento de Residuos Sólidos	86.535	86.535	20.043		20.043	70.210		70.210		
Desarrollo y Promoción del Deporte	63.000	64.043	64.000		64.000	45.000		45.000		
SOCIAL	1.914.055	5.873.690	1.859.757	3.725.000	5.584.757	1.613.415		1.613.415		
Promoción y Políticas para Grupos Vulnerables y de la Mujer	1.169.154	1.169.154	1.036.154		1.036.154	1.036.449		1.036.449		
Fortalecimiento Institucional	443.074	4.232.154	495.365	3.725.000	4.220.365	334.402		334.402		
Servicio de Catastro Urbano y Rural	153.000	153.000	119.000		119.000	105.000		105.000		
Servicios de Seguridad Ciudadana	87.827	87.827	52.632		52.632	76.764		76.764		
Defensa y Protección de la Niñez y Adolescencia	60.000	230.555	155.922		155.922	60.000		60.000		
Servicio de Inhumación, Exhumación, Cremación y Traslado de Restos	1.000	1.000	685		685	800		800		
EDUCACIÓN	1.287.504	4.441.023	1.558.639	637.637	2.196.276	1.515.681		1.515.681		
Gestión de Educación	1.287.504	4.441.023	1.558.639	637.637	2.196.276	1.515.681		1.515.681		
ADMINISTRACIÓN	1.465.536	1.647.876	1.538.767		1.538.767	1.435.432		1.435.432		
Funcionamiento Órgano Ejecutivo	791.389	867.013	843.498		843.498	789.488		789.488		
Funcionamiento Órgano Deliberativo	674.147	780.863	695.269		695.269	645.944		645.944		
INFRAESTRUCTURA	343.800	2.741.406	371.308	2.349.949	2.721.257	323.500		323.500		
Gestión de Caminos Vecinales	180.000	2.571.606	208.912	2.349.949	2.558.861	210.000		210.000		
Fuentes de Energía y Apoyo a la Electrificación	76.500	76.500	76.095		76.095	70.000		70.000		
Infraestructura Urbana y Rural	60.300	66.300	59.301		59.301	24.600		24.600		
Servicio de Alumbrado Público	27.000	27.000	27.000		27.000	18.900		18.900		
OTROS	599.200	1.356.607	599.206	599.206	599.206	1.028.362		1.028.362		
Partidas No Asignables - Deudas (Grupo 60000)										
Partidas No Asignables - Activos Financieros (Grupo 50000 y otras previsiones)		757.401								
TOTAL	9.689.526	24.564.672	11.304.372	7.792.458	19.096.831	9.388.081	3.467.855	12.855.936		

POTENCIAL PRODUCTIVO MUNICIPIO DE MACHARETÍ

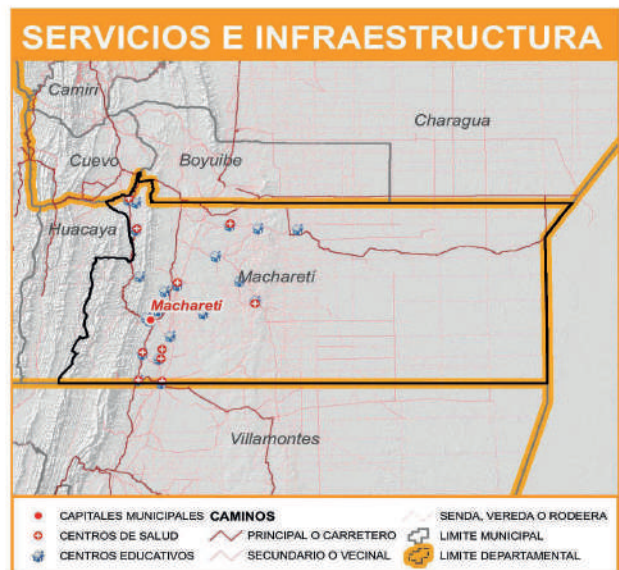
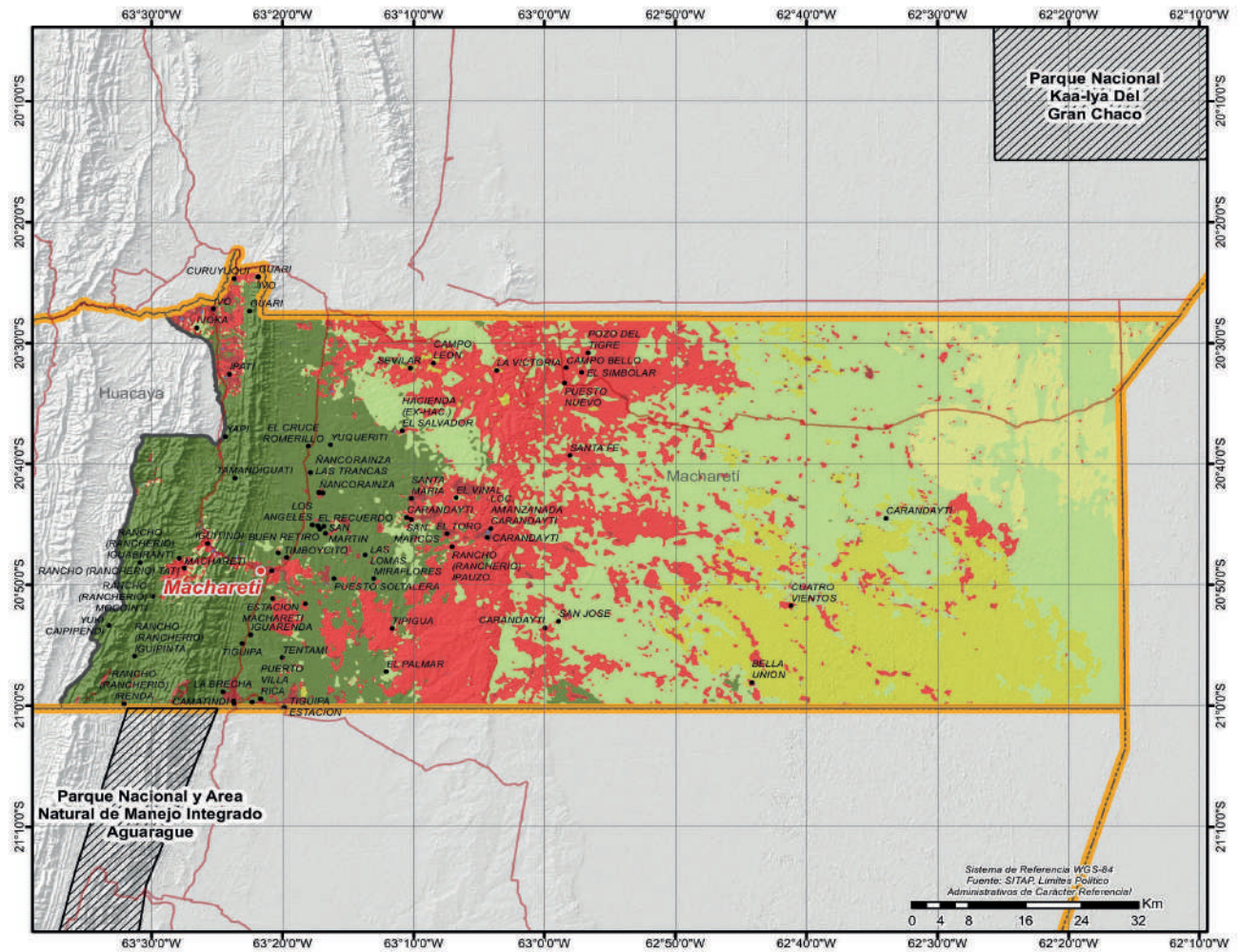

DEPARTAMENTO DE CHUQUISACA

CARACTERÍSTICAS CLIMÁTICAS				DATOS DEMOGRÁFICOS ¹	
Detalle	Max.	Min.	Prom.	Detalle	Valor
Altura (m.s.n.m.) ²	4.728	337	2.315	2001	531.522
Temperatura (°C) ³	24	5	16	2012	581.347
Precipitación (m.m.) ⁴	93	20	51	2024	600.132
				Tasa(2012-2024)	3,2%



DATOS SOCIOCULTURALES			
IDIOMAS QUE SE HABLA ACTUALMENTE ⁵		CENTROS DE SALUD ⁶	
Castellano	52,80%	Centro de Salud	209
Quechua	40,27%	Puesto de Salud	174
Guaraní	0,88%	Hospital básico	13
Otros idiomas nacionales	0,33%	Instituto Especializado	5
Otros idiomas extranjeros	0,18%	Hospital General	3
Sin definir	1,09%		
No se aplica (NSA)	4,46%		
Total	100%		
NACIONES O PUEBLOS ORIGINARIOS PRESENTES ⁷		NÚMERO DE UNIDADES EDUCATIVAS ⁸	
Guaraní - Chané	Killaka - Asanajaqi	Fiscal o Estatal	1.044
Guaraní	Qhara Qhara	Convenio	160
		Privada	37
		Comunitaria	2

DATOS DE PRODUCCIÓN							
PRINCIPALES CULTIVOS 2023 ¹⁰			PRODUCCIÓN AGRÍCOLA 2023 ¹⁰			PRODUCCIÓN PECUARIA 2023 ¹⁰	
Cultivo	Producción (Tm)	Superficie (ha)	Grupo	Producción (Tm)	Superficie (ha)	Grupo	Nº de Cabezas
Papa	197.114	29.371	Tuberculos	203.303	31.188	Avícolas	6.758.441
Maiz en grano	129.971	70.182	Cereales	163.849	102.168	Bovinos	716.397
Trigo	25.867	23.215	Hortalizas	49.317	16.519	Caprinos	698.267
Cebolla	19.641	1.555	Frutales	25.126	4.220	Ovinos	689.882
Durazno	12.937	2.383	Industriales	15.748	4.353	Porcino	591.554
Alfalfa	10.991	1.309	Forrajes	15.160	3.543	Llamas	6.614
Caña de Azúcar	10.577	277	Estimulantes	4	6	Alpacas	167

VOCACIONES y POTENCIALIDADES AGROPRODUCTIVAS, PISCICOLA y AGROFORESTAL			
Vocación ¹¹	Sup. ha	%	Potencial ¹²
Agropecuario	1.172.278 ha	23,01%	<ul style="list-style-type: none"> Durazno Maiz Trigo Cria de ganado vacuno Turismo Haba Uva Orégano Artesanía -hilados, textiles Aji Producción de leche sin tratar Papa Cultivo de frutas de carozo
Extractivo forestal y petrolero	1.049.016 ha	20,59%	
Forestal maderable	748.951 ha	14,70%	
Cultivos agrícolas mercado local	602.492 ha	11,82%	
Silvopastoril	282.623 ha	5,55%	
Explotación de yacimientos mineros	281.488 ha	5,52%	
Pastoreo limitado	280.028 ha	5,50%	
Pastoreo extensivo	232.803 ha	4,57%	
Cultivos agrícolas	220.426 ha	4,33%	
Ganadería bovina	104.623 ha	2,05%	
Silvopastoril limitado	50.739 ha	1,00%	
Ganadería bovina uso limitado	45.871 ha	0,90%	
Turístico escénico	10.902 ha	0,21%	
Piscícola y captación de agua	5.908 ha	0,12%	
Zona urbana	4.447 ha	0,09%	
Pastoreo y ramoneo	1.103 ha	0,02%	
Cultivos industriales y de consumo	731 ha	0,01%	
Ramaje para combustible	506 ha	0,01%	
Cultivos de hortalizas y frutas	402 ha	0,01%	
Turismo de aventura	161 ha	0,00%	
Andinismo	2 ha	0,00%	
TOTAL	5.095.500 ha *	100%	

Cobertura Vegetal ¹³		Uso Actual ¹³			
Sup. ha	%	Sup. ha	%		
Bosque Ralo	1.521.998 ha	29,98%	Extractivo	1.977.714 ha	38,95%
Bosque Denso	1.361.231 ha	26,81%	Extractivo Forestal	1.794.121 ha	35,33%
Herbazal	1.046.456 ha	20,61%	Prod. Agropecuario	976.513 ha	19,23%
Puna Altoandina	985.610 ha	19,41%	Prod. Ganadero	194.509 ha	3,83%
Agricultura	116.374 ha	2,29%	Prod. Agrícola	116.374 ha	2,29%
Matorral	27.562 ha	0,54%	Recreativo	10.993 ha	0,22%
Cuerpos de Agua	6.330 ha	0,12%	Prod. Piscícola	6.330 ha	0,12%
Depositos de Arena	5.787 ha	0,11%	Urbano	957 ha	0,02%
Cárcavas	5.204 ha	0,10%	TOTAL	5.077.513 ha **	100%
Estructura Urbana	957 ha	0,02%			
Campos de Nieve	2 ha	0,00%			
Vegetación Dispersa	0 ha	0,00%			
TOTAL	5.077.513 ha **	100%			

ESTRUCTURA EMPRESARIAL

TIPO SOCIETARIO, EMPRESAS REGISTRADAS A 2023 ¹⁴		TIPO SOCIETARIO, EMPRESAS ACTIVAS 2023 ¹⁴		TAMAÑO DE EMPRESAS ACTIVAS 2023 ¹⁴		NÚMERO DE PRESTATARIOS ÚNICOS 2023 ⁹	
Tipo Societario	Cantidad	Tipo Societario	Cantidad	Tamaño	Cantidad	Descripción	Cantidad
EMPRESA UNIPERSONAL	13.846	EMPRESA UNIPERSONAL	3.870	Gran Empresa	8	Microcredito	63.446
SOCIEDAD DE RESPONSABILIDAD LIMITADA	1.623	SOCIEDAD DE RESPONSABILIDAD LIMITADA	570	Mediana Empresa	61	Pyme	191
SOCIEDAD ANONIMA	32	SOCIEDAD ANONIMA	15	Micro Empresa	2.231	TOTAL	63.637
SOCIEDAD CONSTITUIDA EN EL EXTRANJERO	1	SOCIEDAD ANONIMA MIXTA	1	Pequeña Empresa	210		
OTROS	3	Otros	0	Sin Asignacion	1.946		
TOTAL	15.505	TOTAL	4.456	TOTAL	4.456		

TAMAÑO DE CRÉDITOS (DÓLARES)⁹

Detalle	2016	2017	2018	2019	2020	2021	2022	2023
Microcredito	348.432.088	382.098.406	413.587.569	433.658.838	461.124.414	493.985.102	540.693.582	552.056.468
Empresarial	14.050.275	9.053.416	19.268.913	50.461.257	63.538.757	66.463.388	61.464.384	62.694.713
Pyme	61.206.292	60.204.828	66.327.766	66.227.158	67.506.069	60.675.368	59.350.023	56.969.697
TOTAL	423.688.655	451.356.650	499.184.248	550.347.253	592.169.240	621.123.858	661.507.989	671.720.877

CRÉDITO FINANCIERO SEGÚN ACTIVIDAD (DÓLARES)⁹

Detalle	2016	2017	2018	2019	2020	2021	2022	2023
Productivo	241.151.567	274.934.122	333.697.798	391.739.807	429.231.898	456.853.259	493.879.217	507.213.458
INDUSTRIA MANUFACTURERA	59.222.427	65.985.226	87.896.736	120.123.952	147.749.953	153.793.666	156.788.201	150.910.146
AGRICULTURA Y GANADERIA	54.312.594	68.998.095	81.419.345	94.448.918	103.784.646	119.184.279	137.636.331	144.492.742
CONSTRUCCION	92.701.663	101.293.708	112.685.378	114.911.645	118.179.981	121.598.574	133.012.582	142.864.598
SECTOR TURISMO	17.720.321	28.979.239	37.911.262	45.061.843	44.880.007	46.765.410	48.910.328	48.824.312
PRODUCCION Y DISTRIBUCION DE ENERGIA ELECTRICA, GAS Y AGUA	13.421.337	4.099.140	5.042.097	9.185.859	6.764.463	7.402.228	9.261.851	12.186.831
MINERALES METÁLICOS Y NO METÁLICOS	3.105.276	4.921.895	7.916.144	7.104.763	7.033.306	7.214.055	7.364.914	6.859.362
CAZA, SILVICULTURA Y PESCA	529.133	470.237	612.877	584.213	611.839	650.818	599.380	735.690
PRODUCCION INTELLECTUAL	138.816	186.583	213.959	318.614	227.704	244.229	305.629	333.853
Comercio	104.834.443	105.361.079	89.759.729	85.114.242	85.585.349	88.865.445	91.647.143	90.789.130
Servicios	77.702.645	71.061.449	75.726.721	73.493.204	77.351.993	75.405.155	75.981.628	73.718.289
TOTAL	423.688.655	451.356.650	499.184.248	550.347.253	592.169.240	621.123.858	661.507.989	671.720.877

PRESUPUESTO GOBIERNO AUTÓNOMO DEPARTAMENTAL PRELIMINAR (BOLIVIANOS)¹⁵

Programa	2023					2024		
	Programado	Vigente	Ejecutado		Total Ejecutado	Programado		Total Programado
			Gasto Corriente	Inversión		Gasto Corriente	Inversión	
SALUD	393.825.912	498.951.773	478.416.312		478.416.312	416.249.595		416.249.595
Desarrollo de la Salud	378.147.817	482.635.461	463.297.815		463.297.815	402.635.781		402.635.781
Desarrollo del Deporte	11.442.778	11.499.255	10.549.074		10.549.074	11.100.985		11.100.985
Desarrollo de Saneamiento Básico	4.235.317	4.817.057	4.569.422		4.569.422	2.512.829		2.512.829
INFRAESTRUCTURA	102.542.943	189.314.030	82.605.379	61.449.753	144.055.132	42.154.185	31.231.417	73.385.602
Desarrollo de Caminos	79.197.559	139.343.735	77.694.261	30.110.921	107.805.182	41.353.955	16.759.441	58.113.396
Desarrollo de la Electrificación y Fuentes de Energía	14.991.984	31.178.848	135.023	17.802.564	17.937.587	440.230	10.285.516	10.725.746
Desarrollo de la Infraestructura Urbana y Rural	8.353.400	18.791.447	4.776.095	13.536.268	18.312.363	360.000	4.186.460	4.546.460
SOCIAL	56.664.509	57.798.744	53.558.356		53.558.356	56.734.402		56.734.402
Desarrollo de la Gestión Social	39.668.174	39.571.436	36.600.635		36.600.635	36.626.366		36.626.366
Defensa y Protección de la Niñez y Adolescencia	7.806.427	7.904.241	7.712.880		7.712.880	7.806.427		7.806.427
Fortalecimiento Institucional	2.413.919	2.137.440	2.055.130		2.055.130	6.379.176		6.379.176
Servicios de Seguridad Ciudadana	5.892.164	7.301.802	6.501.647		6.501.647	5.149.942		5.149.942
Defensa y Protección de la Mujer	883.825	883.825	688.063		688.063	772.491		772.491
PRODUCTIVA	60.077.107	90.652.076	49.108.051	33.363.933	82.471.984	47.303.639	7.762.395	55.066.034
Desarrollo Productivo y Agropecuario	46.607.217	74.906.305	36.631.217	31.316.881	67.948.098	33.083.948	7.629.920	40.713.868
Gestión de Riesgos	9.625.277	10.168.583	10.088.231		10.088.231	10.225.277		10.225.277
Desarrollo de la Industria del Turismo	1.146.745	1.075.149	796.589		796.589	1.764.725		1.764.725
Conservación y Preservación del Medio Ambiente	1.714.006	3.498.210	774.641	2.047.051	2.821.693	1.195.738	132.475	1.328.213
Promoción y Conservación de Cultura y Patrimonio	983.862	1.003.830	817.373		817.373	1.033.951		1.033.951
ADMINISTRACIÓN	48.730.666	47.421.966	46.102.120		46.102.120	47.654.099		47.654.099
Administración Órgano Ejecutivo	38.378.593	37.069.893	36.079.563		36.079.563	37.302.026		37.302.026
Administración del Órgano Deliberativo	10.352.073	10.352.073	10.022.557		10.022.557	10.352.073		10.352.073
EDUCACIÓN	13.326.514	12.189.384	5.801.741		5.801.741	10.841.816	1.000.000	11.841.816
Desarrollo de Educación	13.326.514	12.189.384	5.801.741		5.801.741	10.841.816	1.000.000	11.841.816
HIDROCARBUROS	597.926	591.141	589.608		589.608	560.306		560.306
Delegación de los Hidrocarburos	597.926	591.141	589.608		589.608	560.306		560.306
MINERÍA	1.452.685	1.135.589	336.493		336.493	538.806		538.806
Desarrollo de la Minería	1.452.685	1.135.589	336.493		336.493	538.806		538.806
OTROS	94.320.147	78.982.281	78.066.821		78.066.821	84.894.807		84.894.807
Partidas No Asignables - Deudas (Grupo 60000)	90.115.659	77.460.748	77.034.162		77.034.162	82.471.312		82.471.312
Partidas No Asignables - Activos Financieros	4.204.488	1.521.534	1.032.659		1.032.659	2.423.495		2.423.495
TOTAL	771.538.409	977.036.985	794.584.881	94.813.686	889.398.567	706.931.655	39.993.812	746.925.467

PRESUPUESTO TOTAL DEPARTAMENTAL PRELIMINAR (BOLIVIANOS)¹⁵

Programa	2023				2024			
	Programado	Vigente	Ejecutado		Total Ejecutado	Programado		Total Programado
			Gasto Corriente	Inversión		Gasto Corriente	Inversión	
SALUD	589.729.789	836.237.701	686.036.625	70.976.005	757.012.630	582.015.547	23.991.746	606.007.293
Desarrollo de la Salud	378.147.817	482.635.461	463.297.815		463.297.815	402.635.781		402.635.781
Gestión de Salud	143.492.160	208.548.071	154.062.175	12.367.344	166.429.518	143.352.358	4.211.007	147.563.365
Saneamiento Básico	39.598.492	57.519.269	6.221.254	42.562.032	48.783.286	4.392.683	18.697.084	23.089.767
Desarrollo y Promoción del Deporte	8.824.217	43.437.696	19.895.436	16.046.629	35.942.065	15.549.031	1.083.655	16.632.686
Desarrollo del Deporte	11.442.778	11.499.255	10.549.074		10.549.074	11.100.985		11.100.985
Desarrollo de Saneamiento Básico	4.235.317	4.817.057	4.569.422		4.569.422	2.512.829		2.512.829
Aseo Urbano, Manejo y Tratamiento de Residuos Sólidos	3.989.008	27.780.892	27.441.449		27.441.449	2.471.880		2.471.880
SOCIAL	261.401.569	316.524.206	256.100.282	35.775.478	291.875.760	252.080.695	2.278.352	254.359.047
Fortalecimiento Institucional	77.628.164	127.020.398	84.048.893	35.725.478	119.774.370	84.256.555		84.256.555
Promoción y Políticas para Grupos Vulnerables y de la Mujer	91.767.203	92.839.603	81.855.396	50.000	81.905.396	83.204.209		83.204.209
Desarrollo de la Gestión Social	39.668.174	39.571.436	36.600.635		36.600.635	36.626.366		36.626.366
Servicios de Seguridad Ciudadana	20.561.458	23.104.778	21.454.859		21.454.859	16.555.168	2.278.352	18.833.520
Defensa y Protección de la Niñez y Adolescencia	16.229.545	16.675.542	16.165.116		16.165.116	16.098.622		16.098.622
Servicio de Catastro Urbano y Rural	12.535.960	13.231.424	12.276.891		12.276.891	12.601.620		12.601.620
Viabilidad y Transporte público	1.203.966	1.704.099	1.609.259		1.609.259	1.229.927		1.229.927
Defensa y Protección de la Mujer	883.825	883.825	688.063		688.063	772.491		772.491
Servicio de Inhumación, Exhumación, Cremación y Traslado de Restos	923.274	1.493.102	1.401.171		1.401.171	735.737		735.737
PRODUCTIVA	172.296.645	364.671.581	132.622.540	150.701.100	283.323.640	109.522.560	103.698.270	213.220.830
Fomento al Desarrollo Económico Local y Promoción del Empleo	16.580.126	90.066.767	1.942.914	41.078.077	43.020.990	1.227.892	74.642.549	75.870.441
Desarrollo Productivo y Agropecuario	46.607.217	74.906.305	36.631.217	31.316.881	67.948.098	33.083.948	7.629.920	40.713.868
Promoción y Fomento a la Producción Agropecuaria	22.678.518	51.193.778	27.314.414	16.866.271	44.180.685	19.781.121	3.687.265	23.468.386
Desarrollo y Preservación del Medio Ambiente	21.691.547	31.837.318	23.750.054	3.909.116	27.659.170	18.609.580	720.908	19.330.488
Gestión de Riesgos	19.060.356	35.085.849	23.169.350	9.443.915	32.613.264	17.237.500	25.900	17.263.400
Construcción y Mantenimiento de Riego y/o Microiriego	27.113.761	56.978.376	2.154.230	44.558.047	46.712.278	2.644.663	11.497.435	14.142.098
Promoción y Conservación de Cultura y Patrimonio	7.214.812	9.391.119	8.763.173		8.763.173	6.908.995	1.006.698	7.915.693
Desarrollo y Fomento del Turismo	1.813.676	3.157.117	1.526.913	302.148	1.829.062	1.713.164	2.060.000	3.773.164
Recursos Hídricos	3.104.446	3.129.640	1.579.453	1.179.593	2.759.046	1.436.668	2.295.120	3.731.788
Defensa del Consumidor	2.849.925	3.456.080	3.359.239		3.359.239	3.065.527		3.065.527
Desarrollo de la Industria del Turismo	1.146.745	1.075.149	796.589		796.589	1.764.725		1.764.725
Conservación y Preservación del Medio Ambiente	1.714.006	3.498.210	774.641	2.047.051	2.821.693	1.195.738	132.475	1.328.213
Servicio de Faenado de Ganado	721.510	895.875	860.353		860.353	853.039		853.039
ADMINISTRACIÓN	195.123.890	207.147.198	192.212.903		192.212.903	203.474.738		203.474.738
Funcionamiento Órgano Ejecutivo	108.761.416	120.260.706	108.397.225		108.397.225	118.504.227		118.504.227
Funcionamiento Órgano Deliberativo	35.965.533	37.512.842	36.233.847		36.233.847	37.316.412		37.316.412
Administración Órgano Ejecutivo	38.378.593	37.069.893	36.079.563		36.079.563	37.302.026		37.302.026
Administración del Órgano Deliberativo	10.352.073	10.352.073	10.022.557		10.022.557	10.352.073		10.352.073
Administración Central	1.666.275	1.951.684	1.479.711		1.479.711			
INFRAESTRUCTURA	228.337.335	420.598.866	150.945.027	194.154.462	345.099.489	97.492.175	88.074.945	185.567.120
Infraestructura Urbana y Rural	78.146.111	144.966.049	17.940.106	100.854.565	118.794.671	10.745.600	54.900.840	65.646.440
Desarrollo de Caminos	79.197.559	139.343.735	77.694.261	30.110.921	107.805.182	41.353.955	16.759.441	58.113.396
Servicio de Alumbrado Público	24.544.239	27.980.941	27.494.743		27.494.743	25.726.184		25.726.184
Gestión de Caminos Vecinales	23.017.542	58.225.750	22.803.883	31.850.143	54.654.027	18.786.206	1.942.688	20.728.894
Desarrollo de la Electrificación y Fuentes de Energía	14.991.984	31.178.848	135.023	17.802.564	17.937.587	440.230	10.285.516	10.725.746
Desarrollo de la Infraestructura Urbana y Rural	8.353.400	18.791.447	4.776.095	13.536.268	18.312.363	360.000	4.186.460	4.546.460
Fuentes de Energía y Apoyo a la Electrificación	86.500	112.096	100.917		100.917	80.000		80.000
EDUCACIÓN	121.334.588	188.591.791	88.660.051	54.877.831	143.537.882	91.545.325	3.143.915	94.689.240
Gestión de Educación	108.008.074	176.402.407	82.858.310	54.877.831	137.736.141	80.703.509	2.143.915	82.847.424
Desarrollo de Educación	13.326.514	12.189.384	5.801.741		5.801.741	10.841.816	1.000.000	11.841.816
HIDROCARBUROS	597.926	591.141	589.608		589.608	560.306		560.306
Delegación de los Hidrocarburos	597.926	591.141	589.608		589.608	560.306		560.306
MINERÍA	1.452.685	1.135.589	336.493		336.493	538.806		538.806
Desarrollo de la Minería	1.452.685	1.135.589	336.493		336.493	538.806		538.806
OTROS	203.045.562	162.782.355	121.284.866		121.284.866	187.119.725		187.119.725
Partidas No Asignables - Deudas (Grupo 60000)	134.029.580	122.512.635	119.877.260		119.877.260	126.103.516		126.103.516
Partidas No Asignables - Activos Financieros (Grupo 50000 y otras previsiones)	64.615.426	38.476.646	120.426		120.426	58.372.992		58.372.992
Partidas No Asignables - Activos Financieros	4.204.488	1.521.534	1.032.659		1.032.659	2.423.495		2.423.495
Otros programas específicos	130.000	205.472	205.472		205.472	150.000		150.000
Partidas No Asignables - Transferencias (Grupo 70000)	66.068	66.068	49.049		49.049	69.722		69.722
TOTAL	1.773.319.989	2.498.280.428	1.628.788.397	506.484.874	2.135.273.272	1.524.349.877	221.187.228	1.745.537.105



ESTADO PLURINACIONAL DE
BOLIVIA

MINISTERIO DE DESARROLLO
PRODUCTIVO Y ECONOMÍA PLURAL



 **BOLIVIA ES
INDUSTRIALIZACIÓN**



Av. Mariscal Santa Cruz, edif. Centro de Comunicaciones La Paz,
piso 20. Tel: (591-2) 2184444 - Fax: (591-2) 2124933
www.produccion.gob.bo