

DEPARTAMENTO DE URURO

CARACTERÍSTICAS CLIMÁTICAS

Detalle	Max.	Min.	Prom.
Altura (m.s.n.m.) ²	6.519	3.409	3.938
Temperatura (°C) ³	11	-6	7
Precipitación (m.m.) ⁴	52	15	28

DATOS DEMOGRÁFICOS¹

Detalle	Valor
2001	392.451
2012	494.587
2024	570.194
Tasa(2012-2024)	15,3%

MAPA DE UBICACIÓN DEL DEPARTAMENTO



DATOS SOCIOCULTURALES

IDIOMAS QUE SE HABLA ACTUALMENTE⁵

Castellano	64,64%
Aymara	16,49%
Quechua	12,23%
Otros idiomas nacionales	0,49%
Otros idiomas extranjeros	0,08%
Sin definir	1,96%
No se aplica (NSA)	4,12%
Total	100%

CENTROS DE SALUD⁶

Puesto de Salud	108
Centro de Salud	95
Hospital básico	9
Hospital General	3
Instituto Especializado	0

NACIONES O PUEBLOS ORIGINARIOS PRESENTES⁷

Karanka	Charka - Karanka
Urus	Suras
Uruquilla	Killaka - Asanajaqi
Awllaga - Uruquilla	Killaka
Qulla	Uru Murato
Q'asaya - Sura	Uruquilla - Killaka

NÚMERO DE UNIDADES EDUCATIVAS⁸

Fiscal o Estatal	682
Convenio	26
Privada	19

DATOS DE PRODUCCIÓN

PRINCIPALES CULTIVOS 2023¹⁰

Cultivo	Producción (Tm)	Superficie (ha)
Alfalfa	101.722	24.304
Papa	39.924	16.461
Cebada berza	22.342	9.424
Zanahoria	19.330	1.263
Quínuá	19.295	61.896
Cebolla	9.426	736
Cebada en grano	5.007	6.579

PRODUCCIÓN AGRÍCOLA 2023¹⁰

Grupo	Producción (Tm)	Superficie (ha)
Forrajes	125.526	34.262
Tuberculos	40.566	16.730
Hortalizas	32.741	4.841
Cereales	25.948	70.464
Frutales	42	18

PRODUCCIÓN PECUARIA 2023¹⁰

Grupo	N° de Cabezas
Ovinos	1.378.386
Llamas	1.012.618
Alpacas	119.126
Bovinos	93.413
Porcino	27.354
Caprinos	1.838

VOCACIONES y POTENCIALIDADES AGROPRODUCTIVAS, PISCICOLA y AGROFORESTAL

Vocación¹¹

Vocación ¹¹	Sup. ha	%
Explotación de yacimientos mineros	959.304 ha	20,25%
Ganadería	918.926 ha	19,40%
Agropecuario	723.424 ha	15,27%
Vida silvestre	616.248 ha	13,01%
Pastoreo limitado	555.647 ha	11,73%
Pastoreo extensivo	431.374 ha	9,11%
Turístico escénico	305.906 ha	6,46%
Agropecuario limitado	65.338 ha	1,38%
Cultivos agrícolas	64.746 ha	1,37%
Aprovechamiento forrajero	61.210 ha	1,29%
Protección y vida silvestre	9.204 ha	0,19%
Zona urbana	7.129 ha	0,15%
Cultivos agrícolas mercado local	6.733 ha	0,14%
Andinismo	5.273 ha	0,11%
Piscícola y captación de agua	5.236 ha	0,11%
Cultivos de hortalizas y frutas	1.250 ha	0,03%
Explotación de salmueras y evaporitas	678 ha	0,01%
Ganadería limitado	1 ha	0,00%
TOTAL	4.737.627 ha *	100%

Potencial¹²

- Cría de ganado camérido
- Turismo
- Cría de ganado vacuno
- Quínuá
- Ganado ovino
- Extracción de minerales metálicos
- Plata
- Ajo
- Papa
- Cultivo de forrajeros
- Sal

Cobertura Vegetal¹³

Cobertura Vegetal ¹³	Sup. ha	%
Puna Altoandina	1.644.111 ha	34,96%
Herbazal	1.098.432 ha	23,36%
Vegetación Dispersa	531.816 ha	11,31%
Matorral	530.741 ha	11,29%
Depositos de Arena	342.205 ha	7,28%
Vegetación en Puna	278.938 ha	5,93%
Agricultura	132.935 ha	2,83%
Bosque Ralo	76.602 ha	1,63%
Sedimentos Lacustres	51.877 ha	1,10%
Cuerpos de Agua	6.671 ha	0,14%
Campos de Nieve	5.623 ha	0,12%
Estructura Urbana	2.002 ha	0,04%
Salares	639 ha	0,01%
TOTAL	4.702.590 ha **	100%

Uso Actual¹³

Uso Actual ¹³	Sup. ha	%
Prod. Ganadero	1.867.108 ha	39,70%
Extractivo	1.761.970 ha	37,47%
Prod. Agropecuario	530.757 ha	11,29%
Recreativo	347.828 ha	7,40%
Prod. Agrícola	132.935 ha	2,83%
Sin uso aparente	51.877 ha	1,10%
Prod. Piscícola	6.671 ha	0,14%
Urbano	2.002 ha	0,04%
Extractivo Forestal	1.443 ha	0,03%
TOTAL	4.702.590 ha **	100%

ESTRUCTURA EMPRESARIAL

TIPO SOCIETARIO, EMPRESAS REGISTRADAS A 2023 ¹⁴		TIPO SOCIETARIO, EMPRESAS ACTIVAS 2023 ¹⁴		TAMAÑO DE EMPRESAS ACTIVAS 2023 ¹⁴		NÚMERO DE PRESTATARIOS ÚNICOS 2023 ⁹	
Tipo Societario	Cantidad	Tipo Societario	Cantidad	Tamaño	Cantidad	Descripción	Cantidad
EMPRESA UNIPERSONAL	15.068	EMPRESA UNIPERSONAL	4.046	Gran Empresa	9	Microcredito	48.124
SOCIEDAD DE RESPONSABILIDAD LIMITADA	2.662	SOCIEDAD DE RESPONSABILIDAD LIMITADA	985	Mediana Empresa	82	Pyme	101
SOCIEDAD ANONIMA	46	SOCIEDAD ANONIMA	17	Micro Empresa	2.837	Empresarial	3
SOCIEDAD CONSTITUIDA EN EL EXTRANJERO	2	SOCIEDAD CONSTITUIDA EN EL EXTRANJERO	1	Pequeña Empresa	219	TOTAL	48.228
OTROS	10	Otros	2	Sin Asignacion	1.904		
TOTAL	17.788	TOTAL	5.051	TOTAL	5.051		

TAMAÑO DE CRÉDITOS (DÓLARES)⁹

Detalle	2016	2017	2018	2019	2020	2021	2022	2023
Microcredito	224.896.917	249.157.416	291.925.421	312.502.174	331.890.520	360.468.443	422.324.880	432.099.538
Empresarial	33.616.181	36.998.226	37.890.179	46.908.658	54.725.110	52.170.760	32.294.768	43.646.571
Pyme	55.546.003	51.183.343	48.514.242	44.604.793	45.472.323	41.464.236	43.117.019	34.728.903
TOTAL	314.059.101	337.338.984	378.329.842	404.015.625	432.087.952	454.103.440	497.736.666	510.475.012

CRÉDITO FINANCIERO SEGÚN ACTIVIDAD (DÓLARES)⁹

Detalle	2016	2017	2018	2019	2020	2021	2022	2023
Productivo	141.366.117	167.032.285	195.859.386	217.197.706	237.113.095	256.412.011	285.544.232	301.604.935
AGRICULTURA Y GANADERIA	25.734.222	28.041.009	35.136.087	42.920.055	46.421.112	59.592.746	78.294.299	82.727.654
INDUSTRIA MANUFACTURERA	39.267.048	46.167.413	54.452.331	61.613.989	61.077.628	67.777.387	76.835.260	80.056.014
CONSTRUCCION	47.673.708	53.398.289	59.551.113	55.608.588	58.857.492	62.299.248	66.203.271	65.913.738
SECTOR TURISMO	15.196.352	22.685.759	29.574.094	35.672.300	36.310.512	36.914.567	44.936.006	46.270.529
PRODUCCION Y DISTRIBUCION DE ENERGIA ELECTRICA, GAS Y AGUA	9.825.073	12.837.637	12.842.360	17.201.168	30.218.297	25.052.948	14.086.350	21.197.604
MINERALES METÁLICOS Y NO METÁLICOS	3.513.485	3.769.941	4.162.363	4.016.450	4.090.634	4.624.892	4.973.137	5.224.746
PRODUCCION INTELLECTUAL	155.812	109.129	104.394	90.761	67.127	74.321	141.898	155.992
CAZA, SILVICULTURA Y PESCA	417	23.109	36.644	74.394	70.292	75.902	74.010	58.659
Comercio	101.057.595	99.285.944	93.131.058	95.044.084	98.296.000	104.960.959	116.078.973	119.749.636
Servicios	71.635.389	71.020.755	89.339.398	91.773.836	96.678.858	92.730.470	96.113.461	89.120.440
TOTAL	314.059.101	337.338.984	378.329.842	404.015.625	432.087.952	454.103.440	497.736.666	510.475.012

PRESUPUESTO GOBIERNO AUTÓNOMO DEPARTAMENTAL PRELIMINAR (BOLIVIANOS)¹⁵

Programa	2023				2024			
	Programado	Vigente	Ejecutado		Total Ejecutado	Programado		Total Programado
			Gasto Corriente	Inversión		Gasto Corriente	Inversión	
SALUD	261.992.642	331.768.371	326.647.274		326.647.274	266.169.144	500.000	266.669.144
Desarrollo de la Salud	257.287.931	323.104.903	318.031.668		318.031.668	262.371.063	150.000	262.521.063
Desarrollo del Deporte	3.810.647	4.450.227	4.409.747		4.409.747	2.922.163	350.000	3.272.163
Desarrollo de Saneamiento Básico	894.064	4.213.242	4.205.859		4.205.859	875.918		875.918
SOCIAL	55.896.399	57.672.150	51.620.383	686.057	52.306.440	47.972.041	72.367.309	120.339.350
Fortalecimiento Institucional	7.891.231	7.121.077	4.217.116	686.057	4.903.173	3.849.453	71.904.101	75.753.554
Desarrollo de la Gestión Social	39.440.212	40.554.826	37.786.148		37.786.148	36.210.183	463.208	36.673.391
Servicios de Seguridad Ciudadana	6.569.342	8.910.529	8.731.470		8.731.470	6.087.693		6.087.693
Defensa y Protección de la Niñez y Adolescencia	1.111.789	1.085.718	885.649		885.649	1.052.221		1.052.221
Defensa y Protección de la Mujer	883.825					772.491		772.491
INFRAESTRUCTURA	56.391.726	152.561.183	71.305.824	73.782.390	145.088.215	32.560.738	20.018.834	52.579.572
Desarrollo de Caminos	40.809.698	128.710.887	64.205.618	59.308.842	123.514.459	28.341.889	12.668.755	41.010.644
Desarrollo de la Electrificación y Fuentes de Energía	10.962.442	13.059.920	501.370	12.052.463	12.553.833	349.654	6.450.079	6.799.733
Desarrollo de la Infraestructura Urbana y Rural	4.619.586	10.790.376	6.598.837	2.421.086	9.019.923	3.869.195	900.000	4.769.195
PRODUCTIVA	28.103.871	62.638.034	24.011.749	33.408.301	57.420.050	11.572.414	16.925.249	28.497.663
Conservación y Preservación del Medio Ambiente	7.330.003	8.414.539	4.996.539	2.601.126	7.597.665	5.062.375	2.725.960	7.788.335
Gestión de Riesgos	8.791.881	28.981.777	10.288.771	14.700.506	24.989.277	1.108.597	6.377.121	7.485.718
Desarrollo Productivo y Agropecuario	6.116.431	10.436.462	4.681.357	5.616.119	10.297.475	2.459.501	3.860.246	6.319.747
Comercio, Industria y Servicios para el Desarrollo	3.867.665	11.596.487	889.507	10.490.550	11.380.056	546.410	3.961.922	4.508.332
Promoción y Conservación de Cultura y Patrimonio	1.221.841	2.222.907	2.173.401		2.173.401	1.566.145		1.566.145
Desarrollo de la Industria del Turismo	776.050	985.864	982.175		982.175	829.386		829.386
ADMINISTRACIÓN	25.581.365	26.370.182	25.006.501		25.006.501	26.974.063		26.974.063
Administración Órgano Ejecutivo	16.027.220	16.816.037	16.273.713		16.273.713	17.315.226		17.315.226
Administración del Órgano Deliberativo	9.554.145	9.554.145	8.732.788		8.732.788	9.658.837		9.658.837
EDUCACIÓN	8.007.155	10.231.188	2.476.961	2.259.596	4.736.557	5.837.753	22.000	5.859.753
Desarrollo de Educación	8.007.155	10.231.188	2.476.961	2.259.596	4.736.557	5.837.753	22.000	5.859.753
MINERÍA	4.506.029	6.161.272	5.344.688	773.310	6.117.998	4.356.958	1.035.232	5.392.190
Desarrollo de la Minería	4.506.029	6.161.272	5.344.688	773.310	6.117.998	4.356.958	1.035.232	5.392.190
OTROS	46.972.403	17.716.600	4.093.108		4.093.108	41.841.854		41.841.854
Partidas No Asignables - Deudas (Grupo 60000)	36.959.885	4.537.384	4.093.108		4.093.108	35.313.400		35.313.400
Partidas No Asignables - Activos Financieros	10.012.518	13.179.216				6.528.454		6.528.454
TOTAL	487.451.590	665.118.981	510.506.488	110.909.654	621.416.142	437.284.965	110.868.624	548.153.589

PRESUPUESTO TOTAL DEPARTAMENTAL PRELIMINAR (BOLIVIANOS)¹⁵

Programa	2023					2024		
	Programado	Vigente	Ejecutado		Total Ejecutado	Programado		Total Programado
			Gasto Corriente	Inversión		Gasto Corriente	Inversión	
SALUD	446.452.102	654.146.954	507.361.570	68.065.645	575.427.215	413.718.850	16.655.964	430.374.814
Desarrollo de la Salud	257.287.931	323.104.903	318.031.668		318.031.668	262.371.063	150.000	262.521.063
Gestión de Salud	124.132.236	231.516.115	139.331.088	31.908.404	171.239.493	113.945.730	8.990.532	122.936.262
Saneamiento Básico	46.807.168	70.656.290	26.785.635	34.883.541	61.669.175	19.423.294	6.869.599	26.292.893
Desarrollo y Promoción del Deporte	8.368.075	12.378.845	8.281.664	1.273.699	9.555.363	8.059.640	295.833	8.355.473
Aseo Urbano, Manejo y Tratamiento de Residuos Sólidos	5.151.981	7.827.333	6.315.909		6.315.909	6.121.042		6.121.042
Desarrollo del Deporte	3.810.647	4.450.227	4.409.747		4.409.747	2.922.163	350.000	3.272.163
Desarrollo de Saneamiento Básico	894.064	4.213.242	4.205.859		4.205.859	875.918		875.918
SOCIAL	205.066.882	240.001.018	195.613.336	3.476.711	199.090.047	188.116.932	74.357.917	262.474.849
Fortalecimiento Institucional	55.119.555	76.975.318	59.226.498	1.582.479	60.808.976	47.158.785	73.894.709	121.053.494
Promoción y Políticas para Grupos Vulnerables y de la Mujer	82.496.232	84.712.831	70.084.356		70.084.356	74.481.739		74.481.739
Desarrollo de la Gestión Social	39.440.212	40.554.826	37.786.148		37.786.148	36.210.183	463.208	36.673.391
Servicios de Seguridad Ciudadana	18.815.707	25.274.992	17.726.474	1.894.232	19.620.706	17.538.422		17.538.422
Viabilidad y Transporte público	1.119.424	4.061.873	3.776.993		3.776.993	4.586.333		4.586.333
Defensa y Protección de la Niñez y Adolescencia	3.958.289	4.100.410	3.587.089		3.587.089	4.147.637		4.147.637
Servicio de Catastro Urbano y Rural	2.205.720	3.456.237	2.599.929		2.599.929	2.193.425		2.193.425
Servicio de Inhumación, Exhumación, Cremación y Traslado de Restos	1.027.918	864.531	825.850		825.850	1.027.917		1.027.917
Defensa y Protección de la Mujer	883.825					772.491		772.491
INFRAESTRUCTURA	209.325.660	480.984.006	224.103.173	185.048.739	409.151.912	146.324.095	93.760.405	240.084.500
Infraestructura Urbana y Rural	94.927.531	226.185.984	75.069.069	96.012.322	171.081.392	55.412.351	73.351.571	128.763.922
Servicio de Alumbrado Público	50.493.848	58.731.184	57.502.999		57.502.999	52.635.418		52.635.418
Desarrollo de Caminos	40.809.698	128.710.887	64.205.618	59.308.842	123.514.459	28.341.889	12.668.755	41.010.644
Desarrollo de la Electrificación y Fuentes de Energía	10.962.442	13.059.920	501.370	12.052.463	12.553.833	349.654	6.450.079	6.799.733
Gestión de Caminos Vecinales	6.488.675	40.970.984	18.277.647	15.254.026	33.531.673	5.059.495	390.000	5.449.495
Desarrollo de la Infraestructura Urbana y Rural	4.619.586	10.790.376	6.598.837	2.421.086	9.019.923	3.869.195	900.000	4.769.195
Fuentes de Energía y Apoyo a la Electrificación	1.023.880	2.534.670	1.947.633		1.947.633	656.093		656.093
ADMINISTRACIÓN	163.990.845	163.753.565	150.750.555		150.750.555	170.645.431		170.645.431
Funcionamiento Órgano Ejecutivo	112.741.909	110.914.905	100.700.423		100.700.423	116.732.403		116.732.403
Funcionamiento Órgano Deliberativo	25.667.571	26.468.478	25.043.631		25.043.631	26.938.965		26.938.965
Administración Órgano Ejecutivo	16.027.220	16.816.037	16.273.713		16.273.713	17.315.226		17.315.226
Administración del Órgano Deliberativo	9.554.145	9.554.145	8.732.788		8.732.788	9.658.837		9.658.837
PRODUCTIVA	88.263.066	223.359.849	90.114.409	87.589.597	177.704.006	70.462.618	53.614.625	124.077.243
Fomento al Desarrollo Económico Local y Promoción del Empleo	5.954.287	45.357.319	740.854	22.446.653	23.187.507	1.983.395	36.514.095	38.497.490
Desarrollo y Preservación del Medio Ambiente	18.460.697	29.639.796	26.488.655	1.070.287	27.558.943	20.994.931	85.101	21.080.032
Gestión de Riesgos	14.954.158	41.234.573	19.949.009	14.700.506	34.649.515	6.919.225	6.377.121	13.296.346
Promoción y Conservación de Cultura y Patrimonio	9.079.350	15.498.989	11.552.148		11.552.148	11.200.569		11.200.569
Promoción y Fomento a la Producción Agropecuaria	8.911.591	40.903.511	10.843.546	22.031.439	32.874.985	8.953.537		8.953.537
Conservación y Preservación del Medio Ambiente	7.330.003	8.414.539	4.996.539	2.601.126	7.597.665	5.062.375	2.725.960	7.788.335
Defensa del Consumidor	7.463.273	5.824.830	5.664.948		5.664.948	7.463.273		7.463.273
Desarrollo Productivo y Agropecuario	6.116.431	10.436.462	4.681.357	5.616.119	10.297.475	2.459.501	3.860.246	6.319.747
Comercio, Industria y Servicios para el Desarrollo	3.867.665	11.596.487	889.507	10.490.550	11.380.056	546.410	3.961.922	4.508.332
Desarrollo y Fomento del Turismo	1.245.760	1.485.468	812.116	456.416	1.268.532	1.277.000	90.180	1.367.180
Construcción y Mantenimiento de Riego y/o Microriego	3.238.801	10.280.902	1.500.095	7.813.661	9.313.756	1.357.616		1.357.616
Recursos Hídricos	515.000	1.166.110	643.786	362.840	1.006.626	1.045.400		1.045.400
Desarrollo de la Industria del Turismo	776.050	985.864	982.175		982.175	829.386		829.386
Servicio de Faenado de Ganado	350.000	535.000	369.673		369.673	370.000		370.000
EDUCACIÓN	117.549.245	206.052.981	119.388.171	62.746.166	182.134.337	113.298.716	4.115.842	117.414.558
Gestión de Educación	109.542.090	195.821.793	116.911.210	60.486.571	177.397.780	107.460.963	4.093.842	111.554.805
Desarrollo de Educación	8.007.155	10.231.188	2.476.961	2.259.596	4.736.557	5.837.753	22.000	5.859.753
MINERÍA	4.506.029	6.161.272	5.344.688	773.310	6.117.998	4.356.958	1.035.232	5.392.190
Desarrollo de la Minería	4.506.029	6.161.272	5.344.688	773.310	6.117.998	4.356.958	1.035.232	5.392.190
OTROS	97.325.229	95.191.556	43.289.697		43.289.697	94.246.781		94.246.781
Partidas No Asignables - Deudas (Grupo 60000)	71.574.103	44.484.036	42.663.726		42.663.726	68.292.213		68.292.213
Partidas No Asignables - Activos Financieros (Grupo 50000 y otras previsiones)	15.703.608	37.198.158	392.442		392.442	19.356.114		19.356.114
Partidas No Asignables - Activos Financieros	10.012.518	13.179.216				6.528.454		6.528.454
Partidas No Asignables - Transferencias (Grupo 70000)	35.000	330.145	233.529		233.529	70.000		70.000
TOTAL	1.332.479.058	2.069.651.201	1.335.965.597	407.700.168	1.743.665.765	1.201.170.381	243.539.985	1.444.710.366

CRÉDITO FINANCIERO SEGÚN ACTIVIDAD (DÓLARES)⁹

Detalle	2016	2017	2018	2019	2020	2021	2022	2023
TOTAL	0	0	0	0	0	0	0	0

PRESUPUESTO MUNICIPAL PRELIMINAR (BOLIVIANOS)¹⁵

Programa	2023					2024		
	Programado	Vigente	Ejecutado		Total Ejecutado	Programado		Total Programado
			Gasto Corriente	Inversión		Gasto Corriente	Inversión	
SALUD	8.273.609	13.204.903	2.992.213	8.302.507	11.294.720	2.577.020	1.020.045	3.597.065
Gestión de Salud	1.819.945	3.227.532	1.962.414	215.533	2.177.947	1.757.020		1.757.020
Saneamiento Básico	6.003.664	9.403.210	463.047	8.086.975	8.550.021	200.000	1.020.045	1.220.045
Desarrollo y Promoción del Deporte	330.000	454.161	448.417		448.417	450.000		450.000
Aseo Urbano, Manejo y Tratamiento de Residuos Sólidos	120.000	120.000	118.335		118.335	170.000		170.000
PRODUCTIVA	1.220.500	5.438.639	1.146.336	1.708.765	2.855.101	1.316.000	1.503.163	2.819.163
Fomento al Desarrollo Económico Local y Promoción del Empleo		2.521.639		1.446.418	1.446.418		1.412.983	1.412.983
Desarrollo y Fomento del Turismo	390.000	529.538	222.213	262.347	484.560	380.000	90.180	470.180
Promoción y Fomento a la Producción Agropecuaria	340.500	275.012	269.013		269.013	336.000		336.000
Promoción y Conservación de Cultura y Patrimonio	100.000	237.651	236.762		236.762	250.000		250.000
Construcción y Mantenimiento de Riego y/o Microriego	200.000	250.000	249.520		249.520	150.000		150.000
Desarrollo y Preservación del Medio Ambiente	140.000	119.800	118.828		118.828	150.000		150.000
Gestión de Riesgos	50.000	1.505.000	50.000		50.000	50.000		50.000
ADMINISTRACIÓN	2.323.504	2.549.321	2.477.247		2.477.247	2.543.379		2.543.379
Funcionamiento Órgano Ejecutivo	1.626.453	1.771.749	1.726.890		1.726.890	1.780.365		1.780.365
Funcionamiento Órgano Deliberativo	697.051	777.572	750.357		750.357	763.014		763.014
SOCIAL	2.195.114	3.466.220	3.309.692		3.309.692	2.375.620		2.375.620
Promoción y Políticas para Grupos Vulnerables y de la Mujer	1.302.920	1.302.920	1.185.238		1.185.238	1.174.646		1.174.646
Fortalecimiento Institucional	648.066	1.919.172	1.884.418		1.884.418	936.633		936.633
Servicios de Seguridad Ciudadana	124.128	124.128	120.708		120.708	119.341		119.341
Servicio de Catastro Urbano y Rural	60.000	60.000	59.808		59.808	80.000		80.000
Defensa y Protección de la Niñez y Adolescencia	60.000	60.000	59.521		59.521	65.000		65.000
EDUCACIÓN	1.995.877	4.212.040	1.714.006	2.484.076	4.198.082	1.616.200		1.616.200
Gestión de Educación	1.995.877	4.212.040	1.714.006	2.484.076	4.198.082	1.616.200		1.616.200
INFRAESTRUCTURA	1.867.022	7.518.980	2.526.203	2.982.860	5.509.063	880.000	735.622	1.615.622
Infraestructura Urbana y Rural	784.000	4.697.771	1.166.182	1.528.248	2.694.430	600.000	735.622	1.335.622
Servicio de Alumbrado Público	80.000	106.519	106.413		106.413	100.000		100.000
Gestión de Caminos Vecinales	703.022	2.414.690	953.909	1.454.613	2.408.522	100.000		100.000
Fuentes de Energía y Apoyo a la Electrificación	300.000	300.000	299.699		299.699	80.000		80.000
OTROS	1.443.217	36.183	35.000		35.000	1.762.365		1.762.365
Partidas No Asignables - Activos Financieros (Grupo 50000 y otras provisiones)	599.995	1.183				1.507.615		1.507.615
Partidas No Asignables - Deudas (Grupo 60000)	808.222					219.750		219.750
Partidas No Asignables - Transferencias (Grupo 70000)	35.000	35.000	35.000		35.000	35.000		35.000
TOTAL	19.318.843	36.426.286	14.200.696	15.478.209	29.678.905	13.070.584	3.258.830	16.329.414

POTENCIAL PRODUCTIVO MUNICIPIO DE POOPÓ

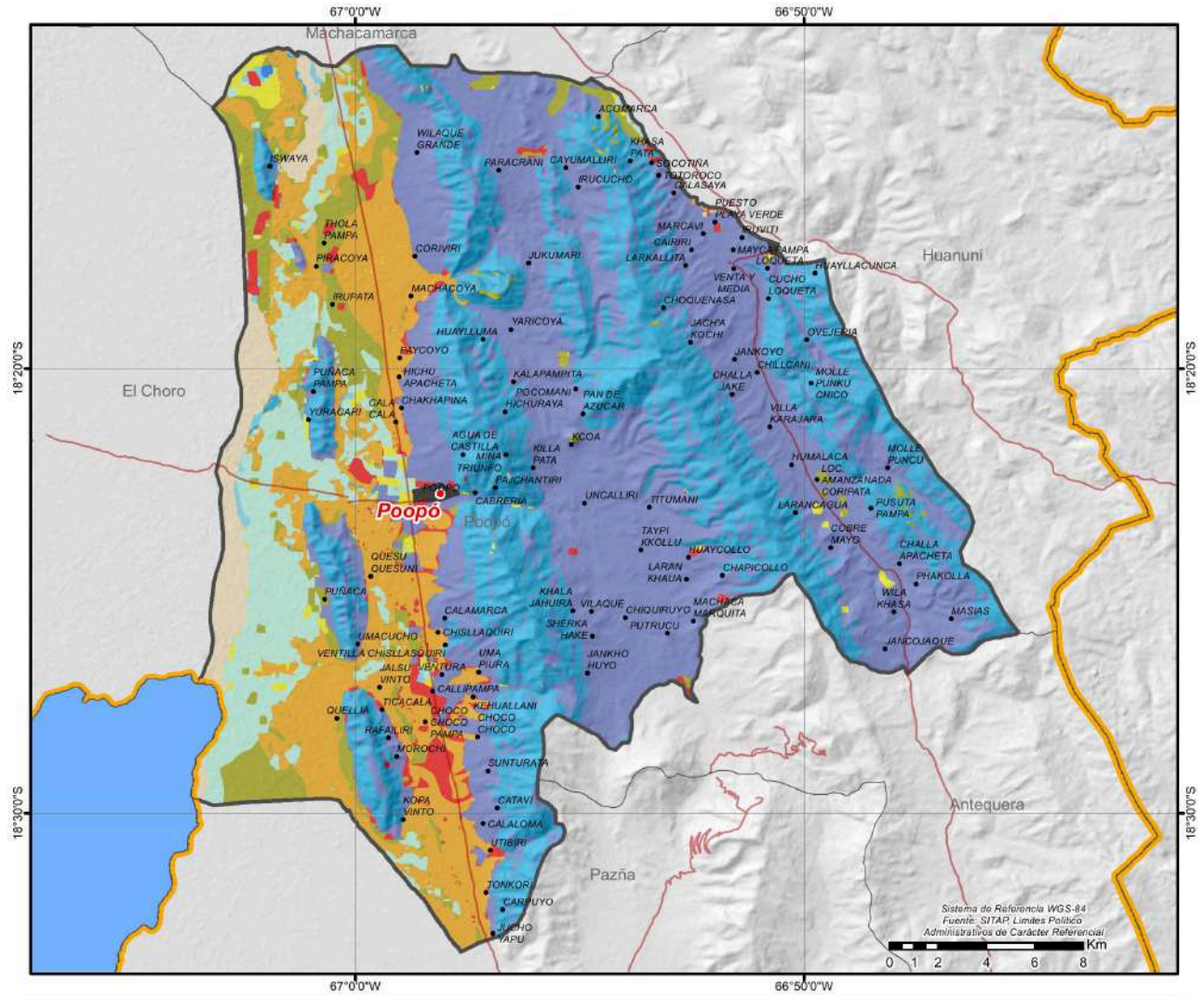

● CAPITALES MUNICIPALES	POTENCIAL PRODUCTIVO	■ GANADERIA	■ VIDA SILVESTRE
● LOCALIDADES	■ AGROPECUARIO	■ PASTOREO EXTENSIVO	■ PISCICOLA Y CAPTACION DE AGUA
— CAMINO PRINCIPAL	■ APROVECHAMIENTO FORRAJERO	■ PASTOREO LIMITADO	■ ZONA URBANA
■ LIMITE DEPARTAMENTAL	■ CULTIVOS AGRICOLAS	■ PROTECCION Y VIDA SILVESTRE	
■ LAGOS	■ EXPLOTACION DE YACIMIENTOS MINEROS	■ TURISTICO ESCENICO	



CRÉDITO FINANCIERO SEGÚN ACTIVIDAD (DÓLARES)⁹

Detalle	2016	2017	2018	2019	2020	2021	2022	2023
TOTAL	0	0	0	0	0	0	0	0

PRESUPUESTO MUNICIPAL PRELIMINAR (BOLIVIANOS)¹⁵

Programa	2023					2024		
	Programado	Vigente	Ejecutado		Total Ejecutado	Programado		Total Programado
			Gasto Corriente	Inversión		Gasto Corriente	Inversión	
PRODUCTIVA	290.400	2.500.520	315.848	1.280.559	1.596.407	382.032	1.784.086	2.166.118
Fomento al Desarrollo Económico Local y Promoción del Empleo		2.158.761		1.269.201	1.269.201		1.784.086	1.784.086
Promoción y Fomento a la Producción Agropecuaria	215.400	215.400	206.506		206.506	277.032		277.032
Construcción y Mantenimiento de Riego y/o Microriego	50.000	61.358	44.990	11.358	56.348	50.000		50.000
Desarrollo y Fomento del Turismo	5.000	25.000	24.769		24.769	20.000		20.000
Promoción y Conservación de Cultura y Patrimonio	5.000	25.000	24.600		24.600	20.000		20.000
Gestión de Riesgos	10.000	10.000	9.983		9.983	10.000		10.000
Desarrollo y Preservación del Medio Ambiente	5.000	5.000	5.000		5.000	5.000		5.000
SOCIAL	1.734.519	1.912.880	1.661.719		1.661.719	1.866.283		1.866.283
Promoción y Políticas para Grupos Vulnerables y de la Mujer	918.508	918.508	832.286		832.286	894.272		894.272
Fortalecimiento Institucional	645.197	806.158	737.260		737.260	785.340		785.340
Servicios de Seguridad Ciudadana	82.814	100.214	5.422		5.422	98.671		98.671
Defensa y Protección de la Niñez y Adolescencia	52.000	52.000	50.951		50.951	52.000		52.000
Servicio de Catastro Urbano y Rural	36.000	36.000	35.800		35.800	36.000		36.000
SALUD	2.044.751	2.716.865	2.124.131		2.124.131	1.803.969		1.803.969
Gestión de Salud	1.924.751	2.556.826	1.969.796		1.969.796	1.673.969		1.673.969
Saneamiento Básico	80.000	120.039	114.788		114.788	90.000		90.000
Aseo Urbano, Manejo y Tratamiento de Residuos Sólidos	35.000	35.000	34.644		34.644	35.000		35.000
Desarrollo y Promoción del Deporte	5.000	5.000	4.904		4.904	5.000		5.000
EDUCACIÓN	1.806.377	1.806.377	1.775.292		1.775.292	1.765.865		1.765.865
Gestión de Educación	1.806.377	1.806.377	1.775.292		1.775.292	1.765.865		1.765.865
ADMINISTRACIÓN	878.628	1.102.444	1.082.906		1.082.906	998.275		998.275
Funcionamiento Órgano Ejecutivo	506.471	730.287	710.748		710.748	585.356		585.356
Funcionamiento Órgano Deliberativo	372.157	372.158	372.158		372.158	412.919		412.919
INFRAESTRUCTURA	230.000	3.693.016	269.211	3.228.258	3.497.469	250.000	107.246	357.246
Infraestructura Urbana y Rural	150.000	2.074.922	149.763	1.731.722	1.881.485	150.000	107.246	257.246
Gestión de Caminos Vecinales	30.000	1.528.094	29.999	1.496.536	1.526.535	50.000		50.000
Servicio de Alumbrado Público	50.000	90.000	89.449		89.449	50.000		50.000
OTROS	166.764	668.952	71.703		71.703	129.112		129.112
Partidas No Asignables - Activos Financieros (Grupo 50000 y otras provisiones)	120.000	620.832	24.939		24.939	82.700		82.700
Partidas No Asignables - Deudas (Grupo 60000)	46.764	48.120	46.764		46.764	46.412		46.412
TOTAL	7.151.439	14.401.053	7.300.810	4.508.817	11.809.627	7.195.536	1.891.332	9.086.868

POTENCIAL PRODUCTIVO MUNICIPIO DE PAZÑA

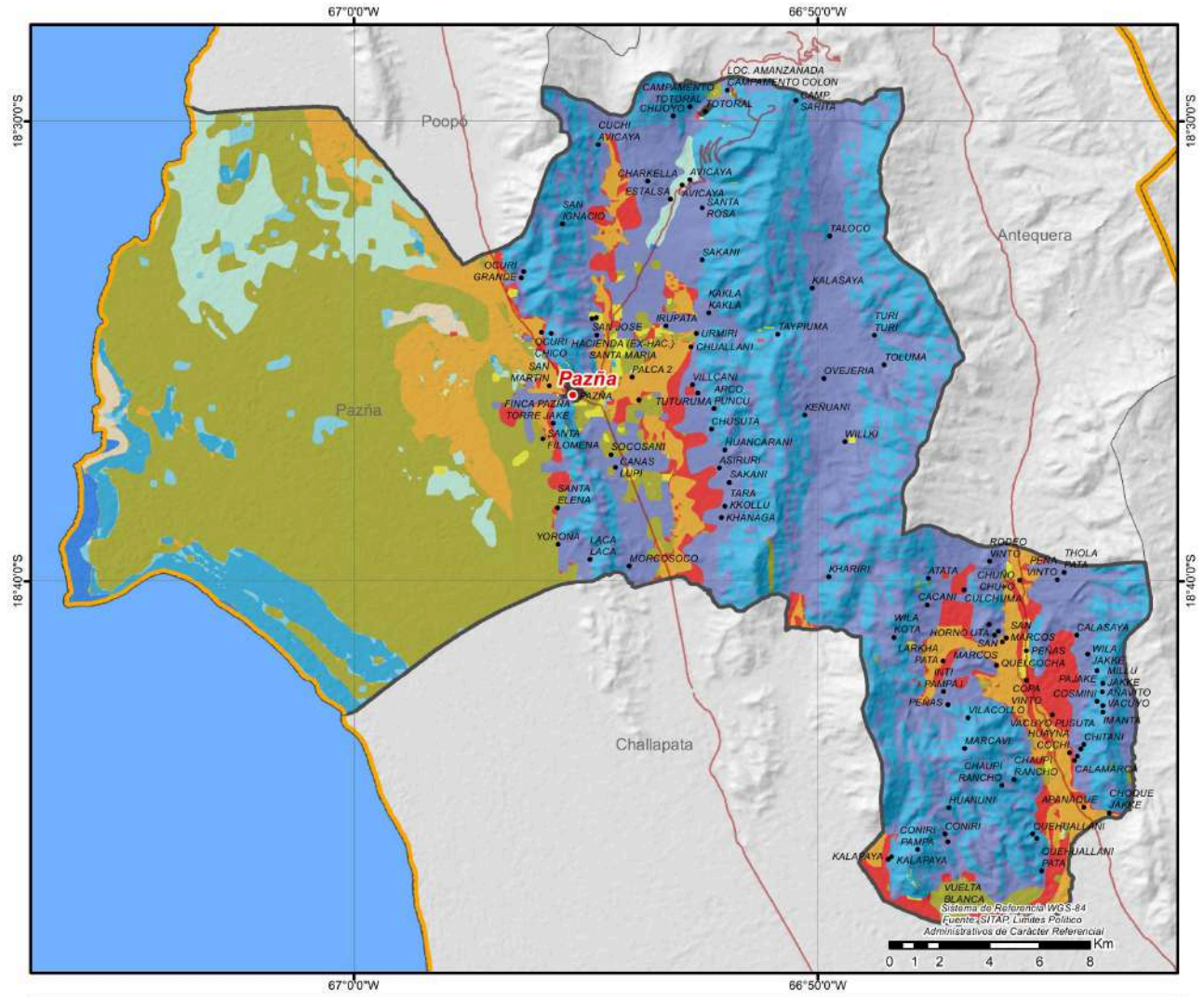

● CAPITALES MUNICIPALES	POTENCIAL PRODUCTIVO	■ GANADERIA	■ VIDA SILVESTRE
● LOCALIDADES	■ AGROPECUARIO	■ PASTOREO EXTENSIVO	■ PISCICOLA Y CAPTACION DE AGUA
— CAMINO PRINCIPAL	■ APROVECHAMIENTO FORRAJERO	■ PASTOREO LIMITADO	■ ZONA URBANA
■ LIMITE DEPARTAMENTAL	■ CULTIVOS AGRICOLAS	■ PROTECCION Y VIDA SILVESTRE	
■ LAGOS	■ EXPLOTACION DE YACIMIENTOS MINEROS	■ TURISTICO ESCENICO	



MUNICIPIO DE ORURO

DATOS GENERALES Y DEMOGRÁFICOS

IDIOMAS QUE SE HABLA ¹		POBLACIÓN ²				DATOS CLIMÁTICOS			Max.	Min.	Prom.
Castellano	77,68%	2001	2012	2024	Tasa(2012-2024)	Altura(m.s.n.m.) ⁶	4.104	3.700	3.736		
Quechua	8,52%	201.504	264.943	297.497	12,3%	Temperatura(°C) ⁷	8	7	8		
Aymara	7,37%	Grado de Vulnerabilidad Alimentaria ³				Baja	Precipitación(m.m.) ⁸	37	34	35	
Otros idiomas nacionales	0,22%						Centros de Salud ⁴				49
Otros idiomas extranjeros	0,11%	Unidades Educativas ⁵				185					
Sin definir	1,91%										
No se aplica (NSA)	4,20%										
Total	100%										

DATOS DE PRODUCCIÓN

PRINCIPALES CULTIVOS 2023 ¹⁰			PRODUCCIÓN AGRÍCOLA 2023 ¹⁰			PRODUCCIÓN PECUARIA 2023 ¹⁰	
Cultivo	Producción (Tm)	Superficie (ha)	Grupo	Producción (Tm)	Superficie (ha)	Grupo	N° de Cabezas

VOCACIONES y POTENCIALIDADES AGROPRODUCTIVAS, PISCÍCOLA y AGROFORESTAL

Vocación ¹¹	Sup. ha	%	Potencial ¹²
Agropecuario	10.834 ha	39,36%	1. Procesamiento de carne 2. Comercio y reparación de vehículos 3. Fabricación de joyas y artículos conexos 4. Turismo 5. Cría de ganado camélido
Zona urbana	4.939 ha	17,94%	
Explotación de yacimientos mineros	4.576 ha	16,63%	
Ganadería	3.571 ha	12,97%	
Vida silvestre	1.391 ha	5,06%	
Pastoreo extensivo	613 ha	2,23%	
Cultivos agrícolas	570 ha	2,07%	
Aprovechamiento forrajero	365 ha	1,33%	
Turístico escénico	352 ha	1,28%	
Piscícola y captación de agua	169 ha	0,62%	
Pastoreo limitado	118 ha	0,43%	
Protección y vida silvestre	24 ha	0,09%	
TOTAL	27.522 ha*	100%	

Cobertura Vegetal ¹³	Sup. ha	%	Uso Actual ¹³	Sup. ha	%
Herbazal	8.227 ha	30,11%	Prod. Ganadero	14.446 ha	52,87%
Puna Altoandina	7.616 ha	27,87%	Extractivo	8.027 ha	29,38%
Vegetación en Puna	6.530 ha	23,90%	Prod. Agrícola	1.701 ha	6,22%
Agricultura	1.701 ha	6,22%	Urbano	1.269 ha	4,64%
Estructura Urbana	1.269 ha	4,64%	Prod. Piscícola	802 ha	2,94%
Cuerpos de Agua	802 ha	2,94%	Prod. Agropecuario	605 ha	2,21%
Matorral	605 ha	2,21%	Recreativo	461 ha	1,69%
Depositos de Arena	461 ha	1,69%	Sin uso aparente	14 ha	0,05%
Vegetación Dispersa	100 ha	0,37%	TOTAL	27.325 ha**	100%
Sedimentos Lacustres	14 ha	0,05%			
TOTAL	27.325 ha**	100%			

ESTRUCTURA EMPRESARIAL

TIPO SOCIETARIO, EMPRESAS REGISTRADAS A 2023 ¹⁴		TIPO SOCIETARIO, EMPRESAS ACTIVAS 2023 ¹⁴		TAMAÑO DE EMPRESAS ACTIVAS 2023 ¹⁴		NÚMERO DE PRESTATARIOS ÚNICOS 2023 ⁹	
Empresa Unipersonal	14.052	Empresa Unipersonal	3.765	Gran Empresa	9	Microcredito	42.290
Sociedad De Responsabilidad Limitada	2.480	Sociedad De Responsabilidad Limitada	908	Mediana Empresa	79	Pyme	101
Sociedad Anonima	42	Sociedad Anonima	16	Micro Empresa	2.674	Empresarial	3
Sociedad Constituida En El Extranjero	2	Sociedad Constituida En El Extranjero	1	Pequeña Empresa	208	TOTAL	42.394
Otros	7	Otros	1	Sin Asignacion	1.721		
TOTAL	16.583	TOTAL	4.691	TOTAL	4.691		

TAMAÑO DE CRÉDITOS (DÓLARES)⁹

Detalle	2016	2017	2018	2019	2020	2021	2022	2023
Microcredito	199.353.757	230.343.272	271.677.197	288.529.067	302.146.825	325.704.303	381.481.681	393.043.376
Empresarial	33.616.181	36.998.226	37.890.179	46.908.658	54.725.110	52.170.760	32.294.768	43.646.571
Pyme	55.423.074	51.111.523	48.464.242	44.571.460	45.455.656	41.464.236	43.117.019	34.728.903
TOTAL	288.393.012	318.453.021	358.031.618	380.009.185	402.327.591	419.339.299	456.893.468	471.418.850

CRÉDITO FINANCIERO SEGÚN ACTIVIDAD (DÓLARES)⁹

Detalle	2016	2017	2018	2019	2020	2021	2022	2023
Productivo	121.866.091	152.180.646	179.299.764	198.197.474	216.600.152	231.806.085	255.538.476	273.059.738
INDUSTRIA MANUFACTURERA	36.024.477	45.113.942	53.188.490	60.104.327	59.452.387	66.214.883	75.274.137	78.838.654
CONSTRUCCION	46.827.615	52.266.424	58.830.873	54.957.878	58.298.081	61.717.114	65.550.497	65.098.799
AGRICULTURA Y GANADERIA	10.959.823	15.721.729	20.895.985	26.582.102	28.597.690	37.550.174	50.976.695	56.608.246
SECTOR TURISMO	14.702.206	22.477.898	29.396.106	35.363.680	36.000.854	36.639.631	44.642.188	46.035.682
PRODUCCION Y DISTRIBUCION DE ENERGIA ELECTRICA, GAS Y AGUA	9.825.073	12.837.637	12.842.360	17.201.168	30.218.297	25.052.948	14.086.350	21.197.604
MINERALES METÁLICOS Y NO METÁLICOS	3.370.668	3.630.779	4.004.912	3.823.163	3.895.423	4.481.111	4.792.700	5.066.102
PRODUCCION INTELECTUAL	155.812	109.129	104.394	90.761	67.127	74.321	141.898	155.992
CAZA, SILVICULTURA Y PESCA	417	23.109	36.644	74.394	70.292	75.902	74.010	58.659
Comercio	96.253.386	96.076.903	91.170.797	92.232.662	95.497.041	101.527.443	112.621.436	116.363.420
Servicios	70.273.535	70.195.471	87.561.057	89.579.049	90.230.398	86.005.771	88.733.556	81.995.693
TOTAL	288.393.012	318.453.021	358.031.618	380.009.185	402.327.591	419.339.299	456.893.468	471.418.850

PRESUPUESTO MUNICIPAL PRELIMINAR (BOLIVIANOS)¹⁵

Programa	2023					2024		
	Programado	Vigente	Ejecutado		Total Ejecutado	Programado		Total Programado
			Gasto Corriente	Inversión		Gasto Corriente	Inversión	
INFRAESTRUCTURA	133.058.890	182.869.315	117.202.561	36.164.797	153.367.357	99.005.462	37.961.181	136.966.643
Infraestructura Urbana y Rural	86.179.167	129.069.590	64.073.200	36.164.797	100.237.997	50.247.064	37.961.181	88.208.245
Servicio de Alumbrado Público	46.879.723	53.799.724	53.129.360		53.129.360	48.758.398		48.758.398
SALUD	104.779.486	183.462.507	104.723.962	37.902.300	142.626.261	82.148.345	14.336.587	96.484.932
Gestión de Salud	71.890.629	136.878.384	76.084.108	24.681.929	100.766.037	60.783.886	8.990.532	69.774.418
Saneamiento Básico	28.300.342	40.143.468	22.566.755	13.220.371	35.787.125	16.226.626	5.346.055	21.572.681
Desarrollo y Promoción del Deporte	3.323.662	4.204.406	3.911.789		3.911.789	3.180.842		3.180.842
Aseo Urbano, Manejo y Tratamiento de Residuos Sólidos	1.264.853	2.236.250	2.161.311		2.161.311	1.956.991		1.956.991
ADMINISTRACIÓN	89.822.210	82.428.292	77.115.654		77.115.654	92.346.344		92.346.344
Funcionamiento Órgano Ejecutivo	79.461.139	71.955.790	67.356.013		67.356.013	81.611.653		81.611.653
Funcionamiento Órgano Deliberativo	10.361.071	10.472.502	9.759.641		9.759.641	10.734.691		10.734.691
SOCIAL	66.320.768	78.616.133	66.631.525		66.631.525	65.245.934		65.245.934
Promoción y Políticas para Grupos Vulnerables y de la Mujer	44.435.392	45.935.593	38.770.126		38.770.126	40.173.074		40.173.074
Fortalecimiento Institucional	9.821.440	15.969.482	14.578.594		14.578.594	10.356.043		10.356.043
Servicios de Seguridad Ciudadana	8.669.275	9.511.581	6.669.658		6.669.658	7.877.227		7.877.227
Viabilidad y Transporte público	884.524	3.897.700	3.640.992		3.640.992	4.401.433		4.401.433
Defensa y Protección de la Niñez y Adolescencia	850.000	950.000	704.708		704.708	950.000		950.000
Servicio de Inhumación, Exhumación, Cremación y Traslado de Restos	947.917	784.530	745.983		745.983	947.917		947.917
Servicio de Catastro Urbano y Rural	712.220	1.567.246	1.521.464		1.521.464	540.240		540.240
EDUCACIÓN	55.793.290	95.808.295	65.068.899	29.460.455	94.529.353	55.949.645	1.449.318	57.398.963
Gestión de Educación	55.793.290	95.808.295	65.068.899	29.460.455	94.529.353	55.949.645	1.449.318	57.398.963
PRODUCTIVA	34.592.891	53.939.345	43.390.605	1.626.167	45.016.772	39.093.263	8.412.958	47.506.221
Desarrollo y Preservación del Medio Ambiente	16.887.733	26.917.493	25.236.125	160.052	25.396.177	19.668.084		19.668.084
Fomento al Desarrollo Económico Local y Promoción del Empleo	845.250	8.210.434	642.516	1.466.115	2.108.632	1.403.250	8.412.958	9.816.208
Promoción y Conservación de Cultura y Patrimonio	5.959.989	8.114.892	7.075.284		7.075.284	7.466.764		7.466.764
Defensa del Consumidor	6.731.351	5.152.972	5.014.057		5.014.057	6.731.351		6.731.351
Gestión de Riesgos	4.018.568	5.449.484	5.370.271		5.370.271	3.673.814		3.673.814
Desarrollo y Fomento del Turismo	150.000	94.070	52.352		52.352	150.000		150.000
OTROS	27.839.215	48.908.031	32.233.096		32.233.096	29.286.017		29.286.017
Partidas No Asignables - Deudas (Grupo 60000)	27.839.215	32.779.462	32.233.096		32.233.096	27.344.463		27.344.463
Partidas No Asignables - Activos Financieros (Grupo 50000 y otras previsiones)		16.128.569				1.941.554		1.941.554
TOTAL	512.206.750	726.031.917	506.366.301	105.153.718	611.520.019	463.075.010	62.160.044	525.235.054

POTENCIAL PRODUCTIVO MUNICIPIO DE ORURO

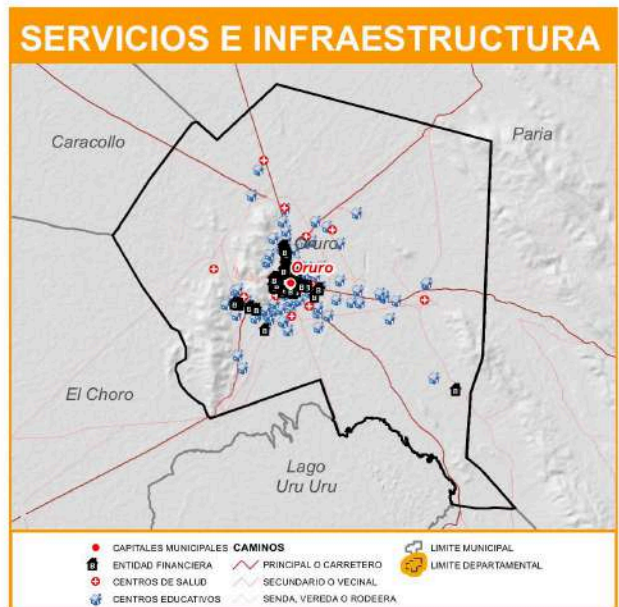
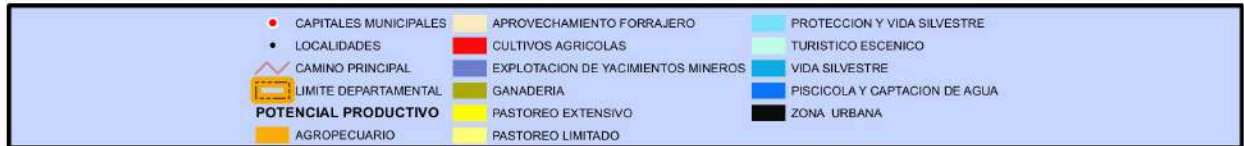
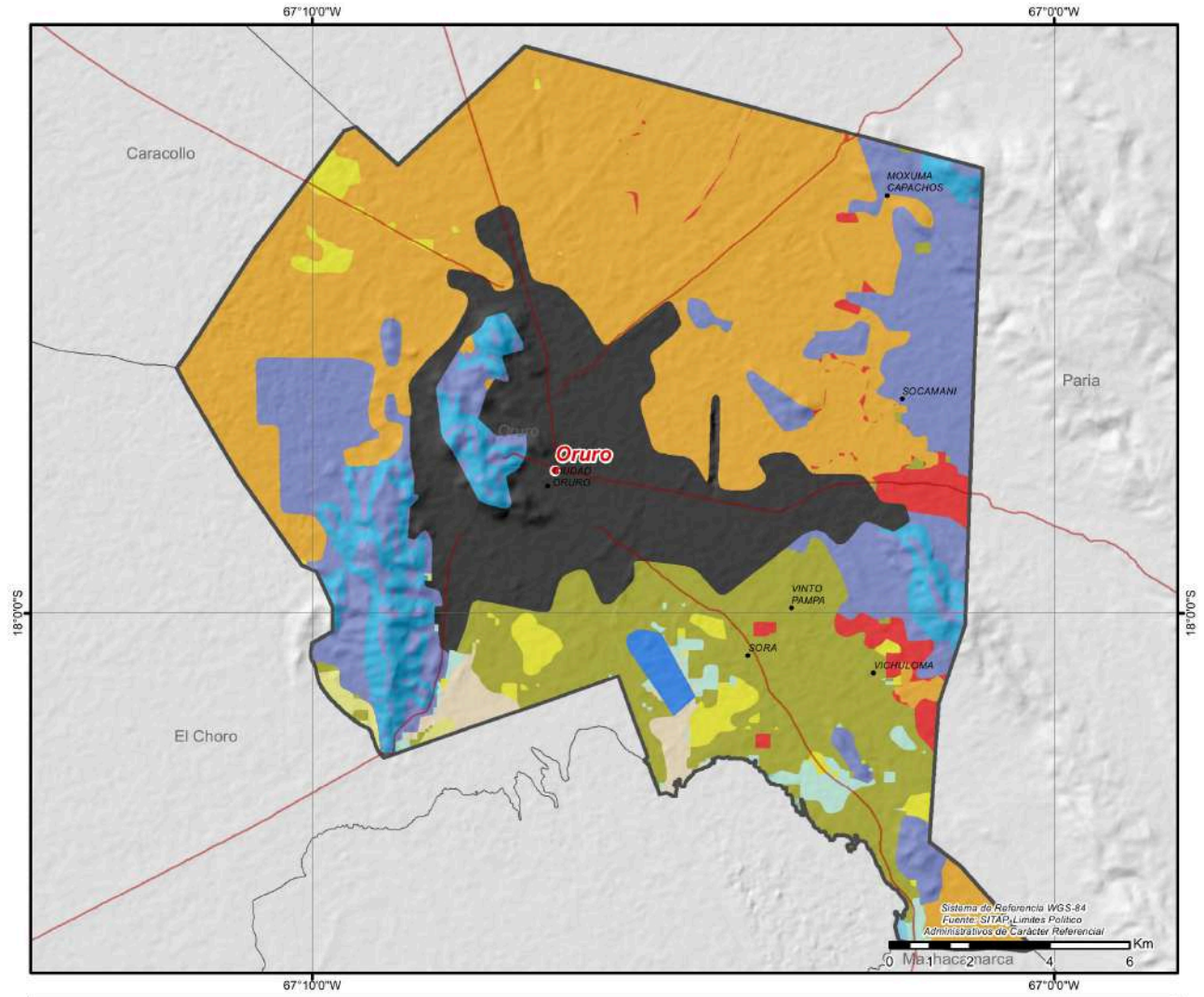

MUNICIPIO DE CARACOLLO

DATOS GENERALES Y DEMOGRÁFICOS

IDIOMAS QUE SE HABLA ¹		POBLACIÓN ²				DATOS CLIMÁTICOS		Max.	Min.	Prom.
Castellano	48,51%	2001	2012	2024	Tasa(2012-2024)	Altura(m.s.n.m.) ⁶	4.668	3.703	3.874	
Aymara	36,80%	20.619	23.115	23.068	-0,2%	Temperatura(°C) ⁷	9	3	8	
Quechua	8,19%	Grado de Vulnerabilidad Alimentaria ³				Media	Precipitación(m.m.) ⁸	40	25	32
Otros idiomas nacionales	0,16%						Centros de Salud ⁴			
Otros idiomas extranjeros	0,00%	Unidades Educativas ⁵				54				
Sin definir	2,34%									
No se aplica (NSA)	4,01%									
Total	100%									

DATOS DE PRODUCCIÓN

PRINCIPALES CULTIVOS 2023 ¹⁰			PRODUCCIÓN AGRÍCOLA 2023 ¹⁰			PRODUCCIÓN PECUARIA 2023 ¹⁰	
Cultivo	Producción (Tm)	Superficie (ha)	Grupo	Producción (Tm)	Superficie (ha)	Grupo	N° de Cabezas
Alfalfa	13.891	3.313	Forrajes	22.002	6.838	Ovinos	135.213
Cebada berza	8.039	3.494	Tuberculos	7.244	2.568	Bovinos	13.979
Papa	7.188	2.545	Hortalizas	3.192	494	Llamas	5.962
Zanahoria	1.856	112	Cereales	2.012	5.785	Porcino	2.385
Quínu	1.090	4.611				Caprinos	67
Cebolla	922	60				Alpacas	3
Cebada en grano	604	748					

VOCACIONES y POTENCIALIDADES AGROPRODUCTIVAS, PISCÍCOLA y AGROFORESTAL

Vocación ¹¹	Sup. ha	%	Potencial ¹²
Agropecuario	131.284 ha	55,78%	1. Artesanía -hilados, textiles 2. Papa 3. Quínu 4. Ganado ovino 5. Cultivo de hortalizas 6. Cría de ganado vacuno 7. Cría de ganado camélido
Ganadería	38.810 ha	16,49%	
Vida silvestre	20.055 ha	8,52%	
Pastoreo limitado	19.566 ha	8,31%	
Explotación de yacimientos mineros	6.545 ha	2,78%	
Pastoreo extensivo	4.913 ha	2,09%	
Cultivos agrícolas	4.667 ha	1,98%	
Cultivos agrícolas mercado local	4.330 ha	1,84%	
Turístico escénico	4.233 ha	1,80%	
Piscícola y captación de agua	578 ha	0,25%	
Zona urbana	250 ha	0,11%	
Protección y vida silvestre	137 ha	0,06%	
TOTAL	235.368 ha*	100%	

Cobertura Vegetal ¹³	Sup. ha	%	Uso Actual ¹³	Sup. ha	%
Puna Altoandina	93.526 ha	40,03%	Prod. Ganadero	101.162 ha	43,30%
Herbazal	87.149 ha	37,30%	Extractivo	93.526 ha	40,03%
Agricultura	17.261 ha	7,39%	Prod. Agrícola	17.261 ha	7,39%
Vegetación en Puna	14.010 ha	6,00%	Prod. Agropecuario	12.766 ha	5,46%
Matorral	12.752 ha	5,46%	Recreativo	5.065 ha	2,17%
Depositos de Arena	5.065 ha	2,17%	Sin uso aparente	3.329 ha	1,42%
Sedimentos Lacustres	3.329 ha	1,42%	Prod. Piscícola	460 ha	0,20%
Cuerpos de Agua	460 ha	0,20%	Urbano	86 ha	0,04%
Estructura Urbana	86 ha	0,04%	TOTAL	233.653 ha**	100%
Bosque Ralo	13 ha	0,01%			
Vegetación Dispersa	2 ha	0,00%			
TOTAL	233.653 ha**	100%			

ESTRUCTURA EMPRESARIAL

TIPO SOCIETARIO, EMPRESAS REGISTRADAS A 2023 ¹⁴	TIPO SOCIETARIO, EMPRESAS ACTIVAS 2023 ¹⁴	TAMAÑO DE EMPRESAS ACTIVAS 2023 ¹⁴	NÚMERO DE PRESTATARIOS ÚNICOS 2023 ⁹				
Empresa Unipersonal	264	Empresa Unipersonal	71	Micro Empresa	23	Microcredito	542
Sociedad De Responsabilidad Limitada	19	Sociedad De Responsabilidad Limitada	11	Sin Asignacion	59	TOTAL	542
Otros	1	Otros	0	TOTAL	82		
TOTAL	284	TOTAL	82				

TAMAÑO DE CRÉDITOS (DÓLARES)⁹

Detalle	2016	2017	2018	2019	2020	2021	2022	2023
Microcredito	535.138	917.818	969.236	1.322.001	1.409.066	1.668.863	2.240.999	2.869.010
TOTAL	535.138	917.818	969.236	1.322.001	1.409.066	1.668.863	2.240.999	2.869.010

CRÉDITO FINANCIERO SEGÚN ACTIVIDAD (DÓLARES)⁹

Detalle	2016	2017	2018	2019	2020	2021	2022	2023
Productivo	415.545	857.552	936.779	1.272.305	1.368.346	1.620.795	2.211.706	2.835.152
AGRICULTURA Y GANADERIA	247.909	409.426	664.220	1.077.358	1.162.479	1.437.884	1.981.121	2.556.748
CONSTRUCCION	143.488	405.833	205.385	91.916	97.127	75.686	146.462	200.565
INDUSTRIA MANUFACTURERA	24.148	27.388	19.341	33.150	46.496	57.219	47.520	37.789
Comercio	99.805	49.007	26.867	48.829	40.720	48.068	29.294	33.857
Servicios	19.788	11.259	5.590	868				
TOTAL	535.138	917.818	969.236	1.322.001	1.409.066	1.668.863	2.240.999	2.869.010

PRESUPUESTO MUNICIPAL PRELIMINAR (BOLIVIANOS)¹⁵

Programa	2023					2024		
	Programado	Vigente	Ejecutado		Total Ejecutado	Programado		Total Programado
			Gasto Corriente	Inversión		Gasto Corriente	Inversión	
INFRAESTRUCTURA	1.114.000	8.062.079	2.329.454	4.866.107	7.195.561	1.249.153	6.617.798	7.866.951
Infraestructura Urbana y Rural	514.000	4.038.831	790.092	3.057.636	3.847.728	609.153	6.617.798	7.226.951
Servicio de Alumbrado Público	350.000	515.221	330.396		330.396	350.000		350.000
Gestión de Caminos Vecinales	250.000	3.508.027	1.208.965	1.808.471	3.017.437	290.000		290.000
SOCIAL	7.570.555	9.269.218	7.009.908	557.822	7.567.730	7.050.848		7.050.848
Promoción y Políticas para Grupos Vulnerables y de la Mujer	3.819.079	4.024.142	3.652.541		3.652.541	3.516.151		3.516.151
Fortalecimiento Institucional	3.148.935	4.713.263	2.862.860	557.822	3.420.682	2.961.105		2.961.105
Servicios de Seguridad Ciudadana	352.541	352.541	326.987		326.987	373.592		373.592
Defensa y Protección de la Niñez y Adolescencia	100.000	100.000	96.459		96.459	100.000		100.000
Viabilidad y Transporte público	150.000	79.273	71.061		71.061	100.000		100.000
EDUCACIÓN	6.651.610	8.504.767	7.189.893	1.167.214	8.357.107	6.684.888		6.684.888
Gestión de Educación	6.651.610	8.504.767	7.189.893	1.167.214	8.357.107	6.684.888		6.684.888
SALUD	6.069.213	22.335.028	7.701.433	5.967.930	13.669.363	5.959.673		5.959.673
Gestión de Salud	5.015.013	20.568.420	6.197.035	5.895.164	12.092.200	4.959.673		4.959.673
Aseo Urbano, Manejo y Tratamiento de Residuos Sólidos	500.000	783.079	709.470		709.470	500.000		500.000
Saneamiento Básico	304.200	497.540	316.063	72.766	388.828	250.000		250.000
Desarrollo y Promoción del Deporte	250.000	485.989	478.865		478.865	250.000		250.000
ADMINISTRACIÓN	4.705.181	5.154.442	4.811.849		4.811.849	4.859.647		4.859.647
Funcionamiento Órgano Ejecutivo	3.199.523	3.648.784	3.310.527		3.310.527	3.313.989		3.313.989
Funcionamiento Órgano Deliberativo	1.505.658	1.505.658	1.501.323		1.501.323	1.545.658		1.545.658
PRODUCTIVA	2.000.753	4.624.565	2.200.500	1.953.319	4.153.819	2.789.459		2.789.459
Promoción y Fomento a la Producción Agropecuaria	1.060.753	1.345.725	1.123.743	36.000	1.159.743	1.091.059		1.091.059
Recursos Hídricos	330.000	592.430	490.312		490.312	838.400		838.400
Promoción y Conservación de Cultura y Patrimonio	150.000	229.000	225.401		225.401	300.000		300.000
Desarrollo y Preservación del Medio Ambiente	160.000	384.766	127.387	143.127	270.513	260.000		260.000
Gestión de Riesgos	200.000	190.024	133.579		133.579	200.000		200.000
Defensa del Consumidor	100.000	102.936	100.079		100.079	100.000		100.000
Construcción y Mantenimiento de Riego y/o Microriego		1.779.684		1.774.193	1.774.193			
OTROS	1.535.847	537.411				1.606.698		1.606.698
Partidas No Asignables - Activos Financieros (Grupo 50000 y otras previsiones)	1.535.847	537.411				1.606.698		1.606.698
TOTAL	29.647.159	58.487.509	31.243.036	14.512.393	45.755.429	30.200.366	6.617.798	36.818.164

POTENCIAL PRODUCTIVO MUNICIPIO DE CARACOLLO

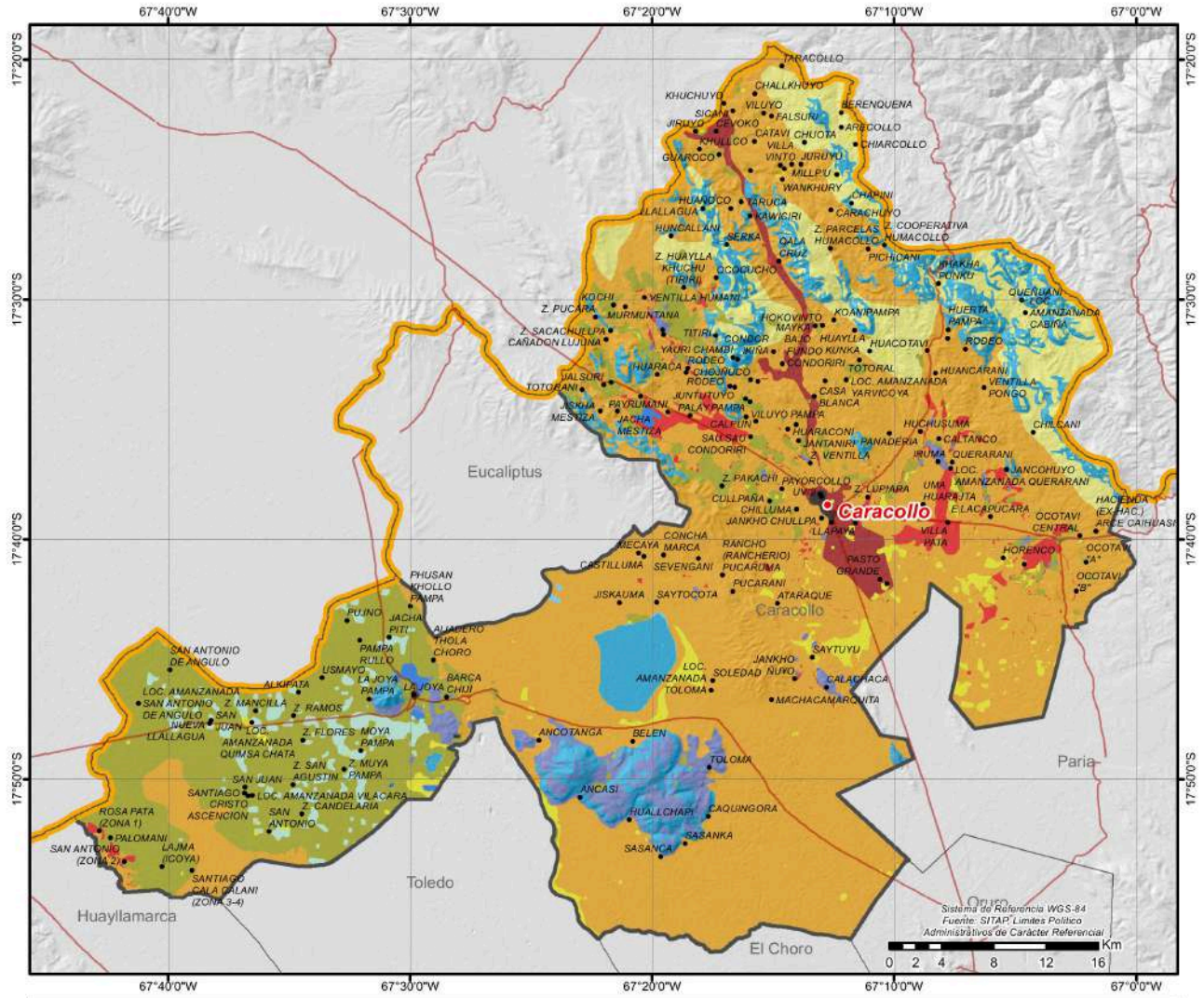

● CAPITALES MUNICIPALES	POTENCIAL PRODUCTIVO	■ GANADERIA	■ TURISTICO ESCENICO
● LOCALIDADES	■ AGROPECUARIO	■ PASTOREO EXTENSIVO	■ VIDA SILVESTRE
— CAMINO PRINCIPAL	■ CULTIVOS AGRICOLAS MERCADO LOCAL	■ PASTOREO LIMITADO	■ PISCICOLA Y CAPTACION DE AGUA
■ LIMITE DEPARTAMENTAL	■ CULTIVOS AGRICOLAS	■ ANDINISMO	■ ZONA URBANA
	■ EXPLOTACION DE YACIMIENTOS MINEROS	■ PROTECCION Y VIDA SILVESTRE	



CRÉDITO FINANCIERO SEGÚN ACTIVIDAD (DÓLARES)⁹

Detalle	2016	2017	2018	2019	2020	2021	2022	2023
TOTAL	0	0	0	0	0	0	0	0

PRESUPUESTO MUNICIPAL PRELIMINAR (BOLIVIANOS)¹⁵

Programa	2023					2024		
	Programado	Vigente	Ejecutado		Total Ejecutado	Programado		Total Programado
			Gasto Corriente	Inversión		Gasto Corriente	Inversión	
PRODUCTIVA	1.161.336	5.276.418	639.074	3.573.255	4.212.328	487.000	2.866.062	3.353.062
Fomento al Desarrollo Económico Local y Promoción del Empleo		2.161.386		1.962.721	1.962.721		2.866.062	2.866.062
Promoción y Fomento a la Producción Agropecuaria	944.636	2.674.139	408.347	1.610.534	2.018.881	357.000		357.000
Gestión de Riesgos	200.000	404.702	211.338		211.338	100.000		100.000
Promoción y Conservación de Cultura y Patrimonio	10.000	15.000	13.482		13.482	20.000		20.000
Desarrollo y Fomento del Turismo	6.700					10.000		10.000
Construcción y Mantenimiento de Riego y/o Microriego		21.191		5.906	5.906			
SOCIAL	2.131.176	4.428.874	3.874.457	3.874.457	3.874.457	1.983.192		1.983.192
Promoción y Políticas para Grupos Vulnerables y de la Mujer	1.295.954	1.326.305	1.184.221		1.184.221	1.175.131		1.175.131
Fortalecimiento Institucional	528.887	2.599.406	2.453.788		2.453.788	561.028		561.028
Servicios de Seguridad Ciudadana	121.335	126.542	67.532		67.532	132.033		132.033
Servicio de Catastro Urbano y Rural	150.000	337.923	131.043		131.043	80.000		80.000
Defensa y Protección de la Niñez y Adolescencia	35.000	38.698	37.872		37.872	35.000		35.000
SALUD	1.485.714	2.416.588	1.746.839	1.746.839	1.746.839	1.695.667		1.695.667
Gestión de Salud	1.415.714	2.333.993	1.696.771		1.696.771	1.545.667		1.545.667
Desarrollo y Promoción del Deporte	70.000	50.100	50.068		50.068	80.000		80.000
Aseo Urbano, Manejo y Tratamiento de Residuos Sólidos						60.000		60.000
Saneamiento Básico		32.495				10.000		10.000
ADMINISTRACIÓN	1.412.591	1.681.850	1.529.582	1.529.582	1.529.582	1.681.721		1.681.721
Funcionamiento Órgano Ejecutivo	904.058	1.064.526	957.386		957.386	1.076.302		1.076.302
Funcionamiento Órgano Deliberativo	508.533	617.324	572.197		572.197	605.419		605.419
EDUCACIÓN	1.170.657	1.897.902	1.194.610	528.854	1.723.464	1.310.129		1.310.129
Gestión de Educación	1.170.657	1.897.902	1.194.610	528.854	1.723.464	1.310.129		1.310.129
INFRAESTRUCTURA	680.000	6.882.909	2.305.684	3.775.930	6.081.614	280.000	890.320	1.170.320
Infraestructura Urbana y Rural	400.000	4.600.397	186.227	3.775.930	3.962.157		890.320	890.320
Gestión de Caminos Vecinales	200.000	2.191.875	2.045.150		2.045.150	200.000		200.000
Servicio de Alumbrado Público	80.000	90.636	74.307		74.307	80.000		80.000
OTROS	2.179.600	1.238.358				2.456.445		2.456.445
Partidas No Asignables - Activos Financieros (Grupo 50000 y otras previsiones)	2.179.600	1.238.358				2.456.445		2.456.445
TOTAL	10.221.074	23.822.899	11.290.246	7.878.039	19.168.285	9.894.154	3.756.382	13.650.536

POTENCIAL PRODUCTIVO MUNICIPIO DE EL CHORO

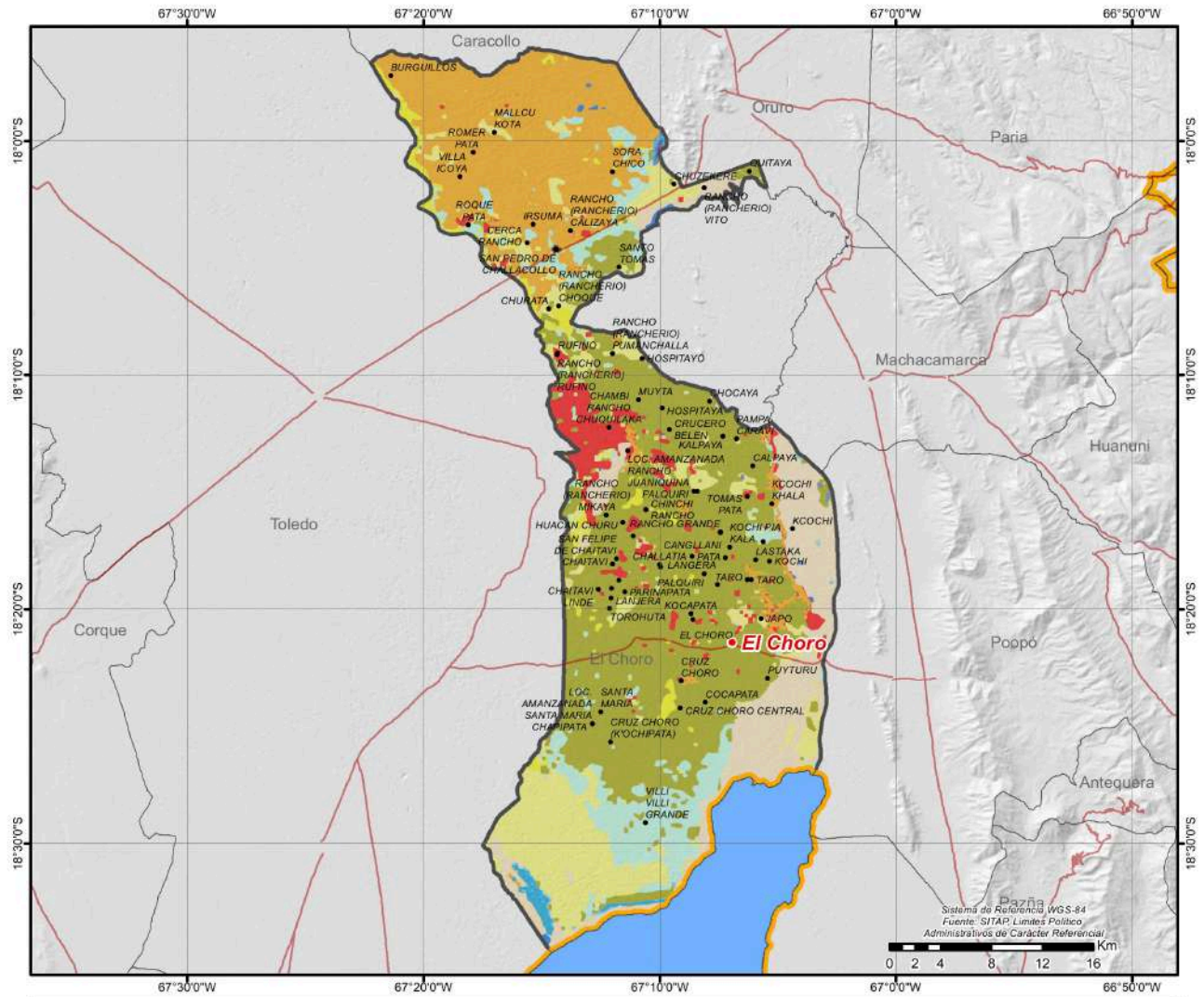

● CAPITALES MUNICIPALES	POTENCIAL PRODUCTIVO	■ GANADERIA	■ VIDA SILVESTRE
● LOCALIDADES	■ AGROPECUARIO	■ PASTOREO EXTENSIVO	■ PISCICOLA Y CAPTACION DE AGUA
— CAMINO PRINCIPAL	■ APROVECHAMIENTO FORRAJERO	■ PASTOREO LIMITADO	■ ZONA URBANA
■ LIMITE DEPARTAMENTAL	■ CULTIVOS AGRICOLAS	■ PROTECCION Y VIDA SILVESTRE	
■ LAGOS	■ EXPLOTACION DE YACIMIENTOS MINEROS	■ TURISTICO ESCENICO	



CRÉDITO FINANCIERO SEGÚN ACTIVIDAD (DÓLARES)⁹

Detalle	2016	2017	2018	2019	2020	2021	2022	2023
TOTAL	0	0	0	0	0	0	0	0

PRESUPUESTO MUNICIPAL PRELIMINAR (BOLIVIANOS)¹⁵

Programa	2023					2024		
	Programado	Vigente	Ejecutado		Total Ejecutado	Programado		Total Programado
			Gasto Corriente	Inversión		Gasto Corriente	Inversión	
PRODUCTIVA	1.117.802	13.729.769	1.434.138	6.559.456	7.993.594	1.151.277	11.625.968	12.777.245
Fomento al Desarrollo Económico Local y Promoción del Empleo		9.187.466		3.704.599	3.704.599		11.625.968	11.625.968
Promoción y Fomento a la Producción Agropecuaria	672.802	972.810	585.985	384.800	970.785	666.277		666.277
Recursos Hídricos	155.000	470.840	105.496	362.840	468.336	155.000		155.000
Promoción y Conservación de Cultura y Patrimonio	130.000	227.000	225.438		225.438	130.000		130.000
Construcción y Mantenimiento de Riego y/o Microriego	90.000	2.769.310	426.003	2.107.217	2.533.221	120.000		120.000
Desarrollo y Fomento del Turismo	40.000	31.000	30.183		30.183	50.000		50.000
Gestión de Riesgos	30.000	71.343	61.032		61.032	30.000		30.000
SOCIAL	3.865.090	5.759.293	5.188.102		5.188.102	4.382.881		4.382.881
Fortalecimiento Institucional	1.418.474	3.487.838	3.323.240		3.323.240	2.041.837		2.041.837
Promoción y Políticas para Grupos Vulnerables y de la Mujer	1.986.447	1.987.447	1.772.782		1.772.782	1.768.165		1.768.165
Servicio de Catastro Urbano y Rural	240.000	50.000				379.185		379.185
Servicios de Seguridad Ciudadana	210.169	224.008	84.849		84.849	183.694		183.694
Defensa y Protección de la Niñez y Adolescencia	10.000	10.000	7.231		7.231	10.000		10.000
EDUCACIÓN	3.179.010	6.403.784	3.033.051	1.422.675	4.455.727	3.175.497	315.000	3.490.497
Gestión de Educación	3.179.010	6.403.784	3.033.051	1.422.675	4.455.727	3.175.497	315.000	3.490.497
SALUD	5.347.285	5.990.814	3.887.558	1.553.475	5.441.034	3.040.295		3.040.295
Gestión de Salud	3.002.800	3.898.519	3.409.847		3.409.847	2.810.295		2.810.295
Desarrollo y Promoción del Deporte	140.000	82.000	81.500		81.500	140.000		140.000
Saneamiento Básico	2.204.485	2.010.295	396.211	1.553.475	1.949.687	90.000		90.000
ADMINISTRACIÓN	2.728.658	3.183.110	2.874.053		2.874.053	3.020.056		3.020.056
Funcionamiento Órgano Ejecutivo	2.046.493	2.500.945	2.193.147		2.193.147	2.265.042		2.265.042
Funcionamiento Órgano Deliberativo	682.165	682.165	680.906		680.906	755.014		755.014
INFRAESTRUCTURA	1.715.189	7.006.539	2.404.268	4.209.118	6.613.386	1.659.578	808.235	2.467.813
Infraestructura Urbana y Rural	702.024	3.924.806	363.668	3.354.421	3.718.089	400.000	808.235	1.208.235
Gestión de Caminos Vecinales	798.165	2.918.773	1.891.741	854.697	2.746.438	1.019.578		1.019.578
Servicio de Alumbrado Público	130.000	97.060	87.136		87.136	140.000		140.000
Fuentes de Energía y Apoyo a la Electrificación	85.000	65.900	61.723		61.723	100.000		100.000
OTROS	353.794	770.625	101.919		101.919	677.138		677.138
Partidas No Asignables - Activos Financieros (Grupo 50000 y otras previsiones)	353.794	668.705				639.138		639.138
Partidas No Asignables - Deudas (Grupo 60000)		101.919	101.919		101.919	38.000		38.000
TOTAL	18.306.828	42.843.935	18.923.089	13.744.725	32.667.814	17.106.722	12.749.203	29.855.925

POTENCIAL PRODUCTIVO MUNICIPIO DE PARIA

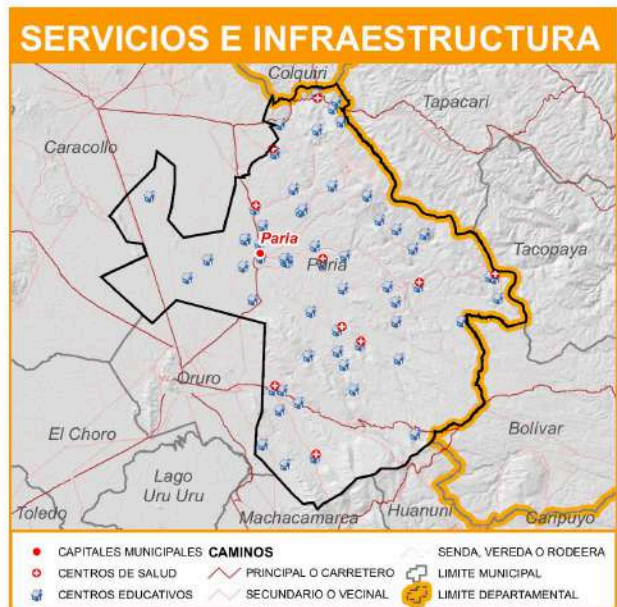
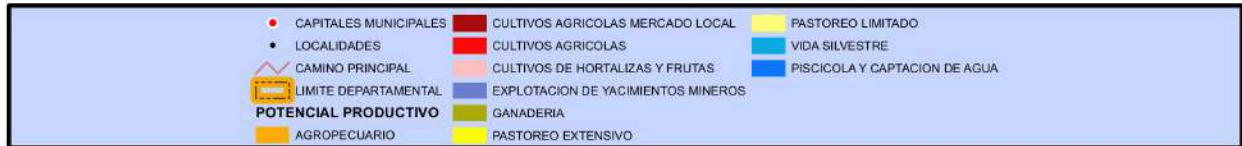
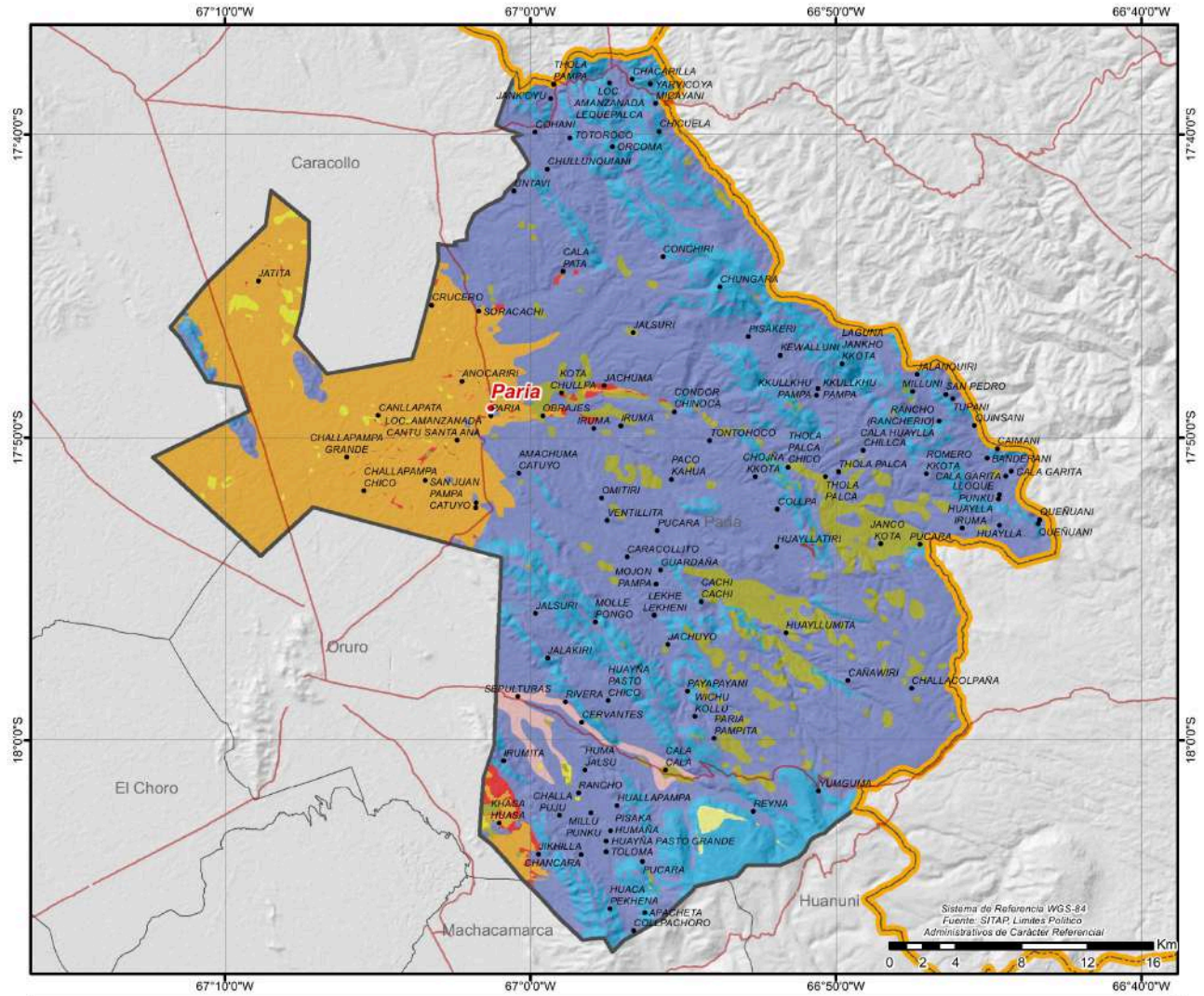

MUNICIPIO DE CHALLAPATA

DATOS GENERALES Y DEMOGRÁFICOS

IDIOMAS QUE SE HABLA ¹		POBLACIÓN ²				DATOS CLIMÁTICOS		Max.	Min.	Prom.
Castellano	41,29%	2001	2012	2024	Tasa(2012-2024)	Altura(m.s.n.m.) ⁶	5.135	3.540	4.146	
Quechua	26,67%	24.370	28.304	35.339	24,9%	Temperatura(°C) ⁷	11	1	7	
Aymara	25,61%	Grado de Vulnerabilidad Alimentaria ³				Media	Precipitación(m.m.) ⁸	52	36	43
Otros idiomas nacionales	0,12%						Centros de Salud ⁴			
Otros idiomas extranjeros	0,03%	Unidades Educativas ⁵				71				
Sin definir	1,69%									
No se aplica (NSA)	4,59%									
Total	100%									

DATOS DE PRODUCCIÓN

PRINCIPALES CULTIVOS 2023 ¹⁰			PRODUCCIÓN AGRÍCOLA 2023 ¹⁰			PRODUCCIÓN PECUARIA 2023 ¹⁰	
Cultivo	Producción (Tm)	Superficie (ha)	Grupo	Producción (Tm)	Superficie (ha)	Grupo	N° de Cabezas
Alfalfa	22.543	5.289	Forrajes	29.094	7.907	Ovinos	48.480
Cebada berza	5.466	2.232	Tuberculos	1.908	1.088	Llamas	34.697
Papa	1.797	1.041	Cereales	1.457	3.961	Bovinos	15.118
Avena berza	1.085	387	Hortalizas	649	386	Alpacas	2.870
Quínu	910	3.116				Porcino	1.216
Haba	422	332				Caprinos	810
Cebada en grano	392	652					

VOCACIONES y POTENCIALIDADES AGROPRODUCTIVAS, PISCÍCOLA y AGROFORESTAL

Vocación ¹¹	Sup. ha	%	Potencial ¹²
Vida silvestre	106.465 ha	41,75%	1. Haba 2. Turismo 3. Artesanía -hilados, textiles 4. Cultivo de forrajeros 5. Cría de ganado camélido 6. Cría de ganado vacuno 7. Quínu
Explotación de yacimientos mineros	46.225 ha	18,13%	
Agropecuario	37.055 ha	14,53%	
Cultivos agrícolas	23.899 ha	9,37%	
Ganadería	16.322 ha	6,40%	
Agropecuario limitado	16.010 ha	6,28%	
Pastoreo extensivo	3.431 ha	1,35%	
Turístico escénico	2.016 ha	0,79%	
Protección y vida silvestre	1.574 ha	0,62%	
Cultivos agrícolas mercado local	919 ha	0,36%	
Piscícola y captación de agua	477 ha	0,19%	
Zona urbana	451 ha	0,18%	
Aprovechamiento forrajero	175 ha	0,07%	
Pastoreo limitado	1 ha	0,00%	
TOTAL	255.020 ha*	100%	

Cobertura Vegetal ¹³	Sup. ha	%	Uso Actual ¹³	Sup. ha	%
Puna Altoandina	141.189 ha	55,74%	Extractivo	182.996 ha	72,25%
Herbazal	50.393 ha	19,90%	Prod. Agrícola	27.605 ha	10,90%
Agricultura	27.605 ha	10,90%	Prod. Ganadero	19.317 ha	7,63%
Sedimentos Lacustres	12.027 ha	4,75%	Sin uso aparente	12.027 ha	4,75%
Vegetación en Puna	10.548 ha	4,16%	Prod. Agropecuario	6.423 ha	2,54%
Matorral	6.423 ha	2,54%	Recreativo	2.834 ha	1,12%
Depositos de Arena	2.834 ha	1,12%	Extractivo Forestal	1.422 ha	0,56%
Bosque Ralo	1.549 ha	0,61%	Prod. Piscícola	444 ha	0,18%
Cuerpos de Agua	444 ha	0,18%	Urbano	219 ha	0,09%
Estructura Urbana	219 ha	0,09%	TOTAL	253.287 ha**	100%
Vegetación Dispersa	45 ha	0,02%			
Salares	11 ha	0,00%			
TOTAL	253.287 ha**	100%			

ESTRUCTURA EMPRESARIAL

TIPO SOCIETARIO, EMPRESAS REGISTRADAS A 2023 ¹⁴	TIPO SOCIETARIO, EMPRESAS ACTIVAS 2023 ¹⁴	TAMAÑO DE EMPRESAS ACTIVAS 2023 ¹⁴	NÚMERO DE PRESTATARIOS ÚNICOS 2023 ⁹				
Empresa Unipersonal	298	Empresa Unipersonal	80	Mediana Empresa	3	Microcredito	4.510
Sociedad De Responsabilidad Limitada	43	Sociedad De Responsabilidad Limitada	15	Micro Empresa	58	TOTAL	4.510
Sociedad Anonima	2	Sociedad Anonima	1	Pequeña Empresa	2		
		Otros	0	Sin Asignacion	33		
TOTAL	343	TOTAL	96	TOTAL	96		

TAMAÑO DE CRÉDITOS (DÓLARES)⁹

Detalle	2016	2017	2018	2019	2020	2021	2022	2023
Microcredito	24.584.933	17.737.556	19.153.195	22.317.859	27.320.934	30.628.804	34.258.123	30.516.976
Pyme	122.929	71.820	50.000	33.333	16.667			
TOTAL	24.707.862	17.809.377	19.203.195	22.351.192	27.337.600	30.628.804	34.258.123	30.516.976

CRÉDITO FINANCIERO SEGÚN ACTIVIDAD (DÓLARES)⁹

Detalle	2016	2017	2018	2019	2020	2021	2022	2023
Productivo	19.068.426	13.990.291	15.619.048	17.696.775	18.455.344	20.739.691	23.668.161	20.305.365
AGRICULTURA Y GANADERIA	14.526.490	11.909.854	13.575.882	15.260.595	16.011.484	18.397.179	21.255.953	18.199.832
INDUSTRIA MANUFACTURERA	3.218.423	1.026.083	1.244.500	1.464.324	1.567.898	1.499.729	1.492.933	1.155.008
CONSTRUCCION	690.155	722.237	511.060	554.998	458.488	500.884	500.842	609.361
SECTOR TURISMO	490.541	192.956	130.155	223.571	222.263	198.118	237.996	182.520
MINERALES METÁLICOS Y NO METÁLICOS	142.817	139.161	157.451	193.287	195.211	143.780	180.437	158.644
Servicios	1.158.970	700.418	1.683.880	1.939.571	6.180.434	6.536.733	7.194.257	6.928.369
Comercio	4.480.466	3.118.668	1.900.267	2.714.846	2.701.822	3.352.380	3.395.705	3.283.242
TOTAL	24.707.862	17.809.377	19.203.195	22.351.192	27.337.600	30.628.804	34.258.123	30.516.976

PRESUPUESTO MUNICIPAL PRELIMINAR (BOLIVIANOS)¹⁵

Programa	2023					2024		
	Programado	Vigente	Ejecutado		Total Ejecutado	Programado		Total Programado
			Gasto Corriente	Inversión		Gasto Corriente	Inversión	
SOCIAL	10.177.909	13.171.382	9.621.473	1.894.232	11.515.706	9.803.661		9.803.661
Fortalecimiento Institucional	4.056.619	5.212.791	4.186.585		4.186.585	4.338.352		4.338.352
Promoción y Políticas para Grupos Vulnerables y de la Mujer	4.782.702	4.904.256	4.316.815		4.316.815	4.126.058		4.126.058
Servicios de Seguridad Ciudadana	509.187	2.203.058	300.462	1.894.232	2.194.695	449.851		449.851
Servicio de Catastro Urbano y Rural	374.500	391.970	378.437		378.437	434.500		434.500
Defensa y Protección de la Niñez y Adolescencia	350.000	354.406	351.358		351.358	350.000		350.000
Servicio de Inhumación, Exhumación, Cremación y Traslado de Restos	80.001	80.001	79.867		79.867	80.000		80.000
Viabilidad y Transporte público	24.900	24.900	7.950		7.950	24.900		24.900
SALUD	12.441.855	17.154.520	9.860.193	4.438.269	14.298.462	9.269.345	8.649	9.277.994
Gestión de Salud	7.262.230	9.244.018	8.443.768		8.443.768	7.852.140		7.852.140
Aseo Urbano, Manejo y Tratamiento de Residuos Sólidos	895.535	2.076.560	880.196		880.196	895.535		895.535
Saneamiento Básico	3.581.089	5.314.941	295.661	4.248.444	4.544.106	257.670	8.649	266.319
Desarrollo y Promoción del Deporte	703.001	519.001	240.568	189.825	430.393	264.000		264.000
EDUCACIÓN	5.614.679	10.893.089	6.444.954	4.373.018	10.817.972	5.847.382	150.000	5.997.382
Gestión de Educación	5.614.679	10.893.089	6.444.954	4.373.018	10.817.972	5.847.382	150.000	5.997.382
ADMINISTRACIÓN	5.912.619	5.795.696	5.460.582		5.460.582	5.927.630		5.927.630
Funcionamiento Órgano Ejecutivo	4.197.959	4.057.959	3.881.966		3.881.966	4.208.617		4.208.617
Funcionamiento Órgano Deliberativo	1.714.660	1.737.737	1.578.615		1.578.615	1.719.013		1.719.013
PRODUCTIVA	2.567.355	8.896.127	3.686.522	4.089.979	7.776.501	2.696.654	2.580.011	5.276.665
Fomento al Desarrollo Económico Local y Promoción del Empleo		2.691.001		2.242.739	2.242.739		2.580.011	2.580.011
Promoción y Fomento a la Producción Agropecuaria	826.865	3.735.010	1.796.467	1.670.140	3.466.607	1.041.842		1.041.842
Defensa del Consumidor	631.922	568.922	550.813		550.813	631.922		631.922
Construcción y Mantenimiento de Riego y/o Microriego	451.408	742.419	190.597	177.100	367.697	365.730		365.730
Desarrollo y Preservación del Medio Ambiente	241.500	267.500	262.269		262.269	241.500		241.500
Promoción y Conservación de Cultura y Patrimonio	222.160	242.160	241.935		241.935	222.160		222.160
Gestión de Riesgos	119.000	574.614	574.305		574.305	119.000		119.000
Desarrollo y Fomento del Turismo	74.500	74.500	70.135		70.135	74.500		74.500
INFRAESTRUCTURA	3.166.504	8.385.547	3.391.127	3.032.224	6.423.350	2.625.204	933.169	3.558.373
Infraestructura Urbana y Rural	1.084.741	5.496.254	1.076.294	2.761.793	3.838.087	890.000	543.169	1.433.169
Gestión de Caminos Vecinales	887.523	2.007.556	1.458.698	270.430	1.729.129	671.798	390.000	1.061.798
Servicio de Alumbrado Público	843.000	825.000	799.398		799.398	1.013.406		1.013.406
Fuentes de Energía y Apoyo a la Electrificación	351.240	56.737	56.737		56.737	50.000		50.000
OTROS		455.649	163.529		163.529	328.497		328.497
Partidas No Asignables - Activos Financieros (Grupo 50000 y otras previsiones)		230.503				328.497		328.497
Partidas No Asignables - Transferencias (Grupo 70000)		225.145	163.529		163.529			
TOTAL	39.880.921	64.752.010	38.628.379	17.827.722	56.456.101	36.498.373	3.671.829	40.170.202

POTENCIAL PRODUCTIVO MUNICIPIO DE CHALLAPATA

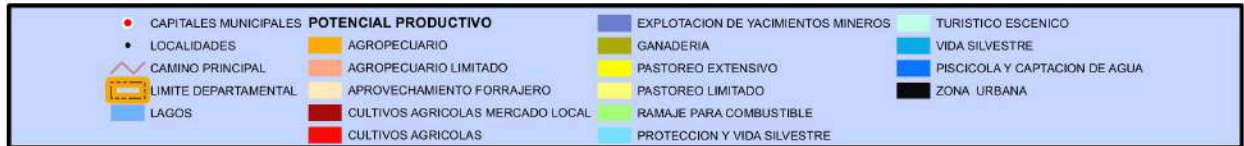
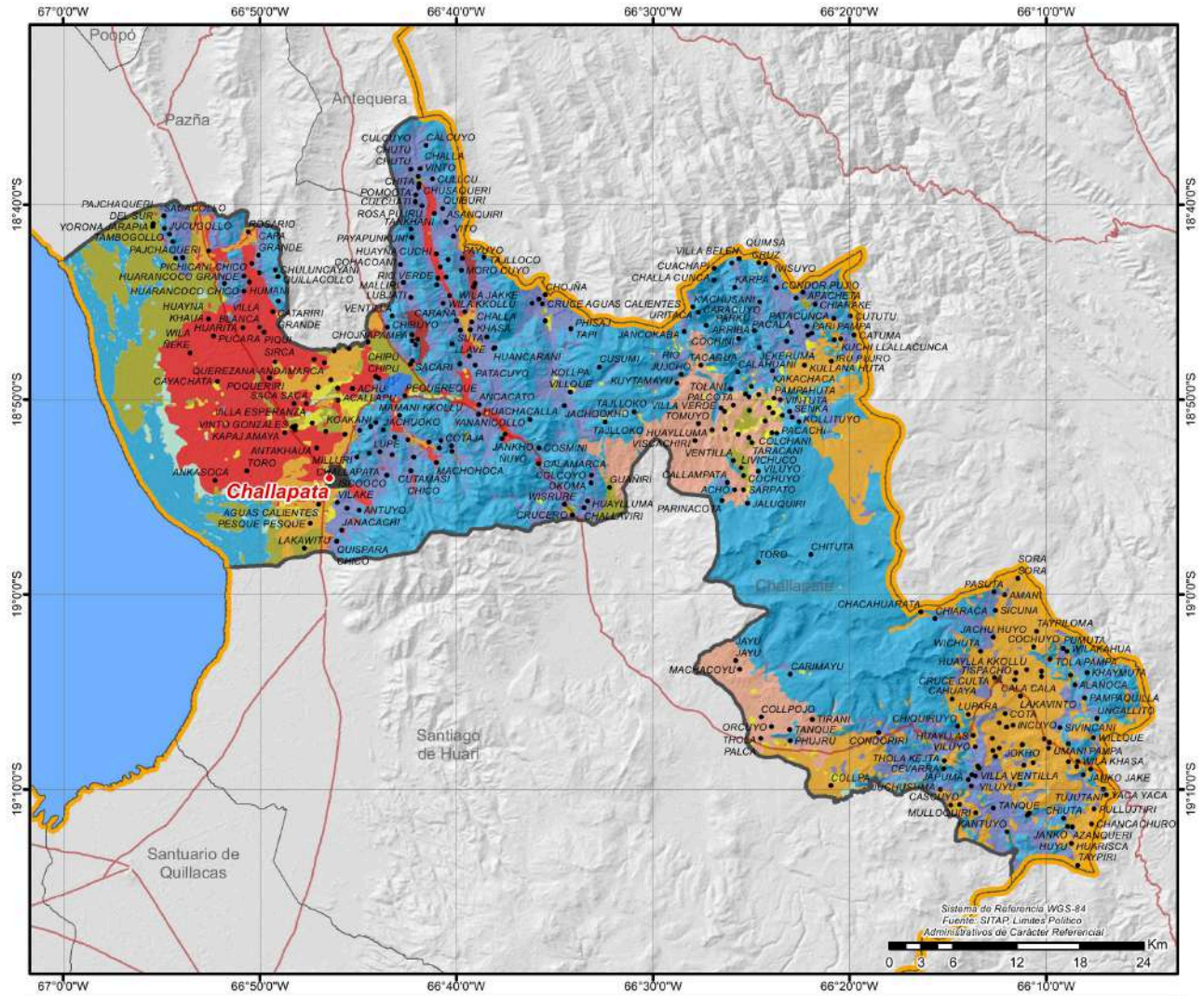

CRÉDITO FINANCIERO SEGÚN ACTIVIDAD (DÓLARES)⁹

Detalle	2016	2017	2018	2019	2020	2021	2022	2023
TOTAL	0	0	0	0	0	0	0	0

PRESUPUESTO MUNICIPAL PRELIMINAR (BOLIVIANOS)¹⁵

Programa	2023				2024			
	Programado	Vigente	Ejecutado		Total Ejecutado	Programado		Total Programado
			Gasto Corriente	Inversión		Gasto Corriente	Inversión	
PRODUCTIVA	125.000	4.648.046	118.735		118.735	125.000	4.749.538	4.874.538
Fomento al Desarrollo Económico Local y Promoción del Empleo		4.523.046					4.749.538	4.749.538
Promoción y Fomento a la Producción Agropecuaria	80.000	80.000	76.370		76.370	80.000		80.000
Promoción y Conservación de Cultura y Patrimonio	30.000	30.000	27.367		27.367	30.000		30.000
Gestión de Riesgos	15.000	15.000	14.998		14.998	15.000		15.000
SOCIAL	1.084.456	1.727.890	1.245.614		1.245.614	1.740.404		1.740.404
Fortalecimiento Institucional	371.091	1.005.474	647.535		647.535	1.079.821		1.079.821
Promoción y Políticas para Grupos Vulnerables y de la Mujer	626.030	626.030	554.960		554.960	566.655		566.655
Servicios de Seguridad Ciudadana	57.335	66.386	13.708		13.708	57.928		57.928
Defensa y Protección de la Niñez y Adolescencia	30.000	30.000	29.410		29.410	36.000		36.000
EDUCACIÓN	996.787	1.921.105	987.308	729.899	1.717.207	1.088.621		1.088.621
Gestión de Educación	996.787	1.921.105	987.308	729.899	1.717.207	1.088.621		1.088.621
SALUD	953.840	1.408.098	1.086.420	80.812	1.167.232	923.667		923.667
Gestión de Salud	893.840	1.408.098	1.086.420	80.812	1.167.232	923.667		923.667
Desarrollo y Promoción del Deporte	60.000							
ADMINISTRACIÓN	693.162	836.414	834.163		834.163	755.283		755.283
Funcionamiento Órgano Ejecutivo	415.897	559.149	556.909		556.909	453.170		453.170
Funcionamiento Órgano Deliberativo	277.265	277.265	277.254		277.254	302.113		302.113
INFRAESTRUCTURA	60.000	3.343.433	448.749	2.472.692	2.921.441	60.000	338.627	398.627
Infraestructura Urbana y Rural		2.846.158		2.472.692	2.472.692		338.627	338.627
Gestión de Caminos Vecinales	50.000	223.606	201.292		201.292	50.000		50.000
Servicio de Alumbrado Público	10.000	10.000	6.000		6.000	10.000		10.000
Fuentes de Energía y Apoyo a la Electrificación		263.668	241.458		241.458			
OTROS	771.030	164.173				4.001		4.001
Partidas No Asignables - Activos Financieros (Grupo 50000 y otras provisiones)	771.030	164.173				4.001		4.001
TOTAL	4.684.275	14.049.159	4.720.990	3.283.403	8.004.393	4.696.976	5.088.165	9.785.141

POTENCIAL PRODUCTIVO MUNICIPIO DE SANTUARIO DE QUILLACAS

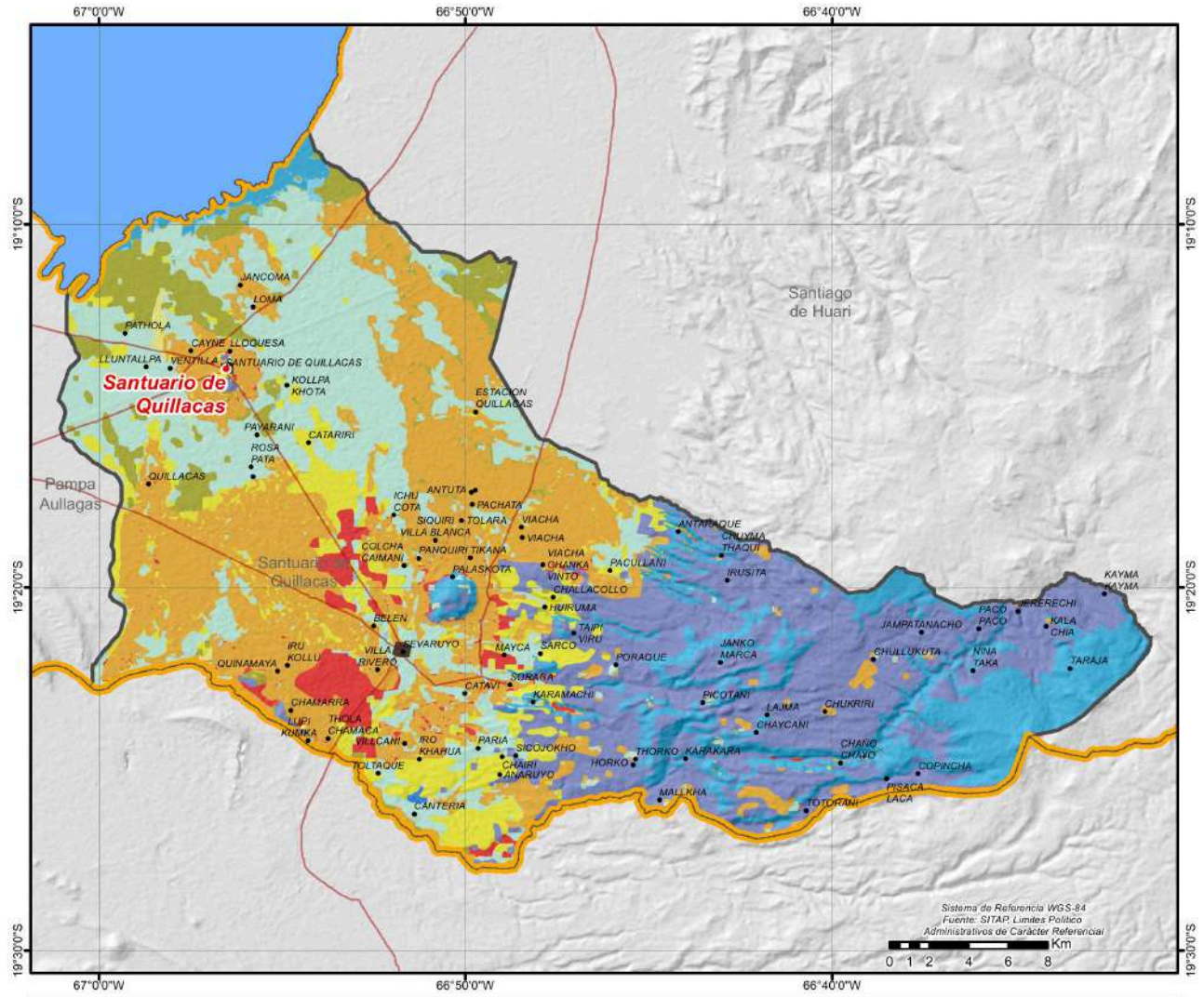

● CAPITALES MUNICIPALES	POTENCIAL PRODUCTIVO	■ GANADERIA	■ VIDA SILVESTRE
● LOCALIDADES	■ AGROPECUARIO	■ PASTOREO EXTENSIVO	■ PISCICOLA Y CAPTACION DE AGUA
— CAMINO PRINCIPAL	■ APROVECHAMIENTO FORRAJERO	■ PASTOREO LIMITADO	■ ZONA URBANA
■ LIMITE DEPARTAMENTAL	■ CULTIVOS AGRICOLAS	■ PROTECCION Y VIDA SILVESTRE	
■ LAGOS	■ EXPLOTACION DE YACIMIENTOS MINEROS	■ TURISTICO ESCENICO	



CRÉDITO FINANCIERO SEGÚN ACTIVIDAD (DÓLARES)⁹

Detalle	2016	2017	2018	2019	2020	2021	2022	2023
TOTAL	0	0	0	0	0	0	0	0

PRESUPUESTO MUNICIPAL PRELIMINAR (BOLIVIANOS)¹⁵

Programa	2023					2024		
	Programado	Vigente	Ejecutado		Total Ejecutado	Programado		Total Programado
			Gasto Corriente	Inversión		Gasto Corriente	Inversión	
INFRAESTRUCTURA	520.000	3.345.326	1.669.233	1.289.045	2.958.278	345.000	3.171.583	3.516.583
Infraestructura Urbana y Rural	390.000	2.390.601	735.460	1.289.045	2.024.505	195.000	3.171.583	3.366.583
Gestión de Caminos Vecinales	100.000	430.077	409.125		409.125	120.000		120.000
Servicio de Alumbrado Público	30.000	30.000	30.000		30.000	30.000		30.000
Fuentes de Energía y Apoyo a la Electrificación		494.648	494.648		494.648			
EDUCACIÓN	1.953.621	2.775.448	1.845.900	577.730	2.423.630	1.848.063	465.115	2.313.178
Gestión de Educación	1.953.621	2.775.448	1.845.900	577.730	2.423.630	1.848.063	465.115	2.313.178
SALUD	2.211.233	3.532.053	1.905.657	344.091	2.249.748	2.099.154	175.000	2.274.154
Gestión de Salud	1.821.233	2.569.026	1.496.508	129.137	1.625.645	1.874.154		1.874.154
Saneamiento Básico	280.000	563.631	273.000	179.173	452.174	95.000	175.000	270.000
Desarrollo y Promoción del Deporte	80.000	369.395	107.634	35.780	143.415	100.000		100.000
Aseo Urbano, Manejo y Tratamiento de Residuos Sólidos	30.000	30.000	28.514		28.514	30.000		30.000
SOCIAL	2.961.834	2.787.281	2.308.208		2.308.208	2.142.040		2.142.040
Promoción y Políticas para Grupos Vulnerables y de la Mujer	1.435.727	1.439.044	1.293.259		1.293.259	1.274.489		1.274.489
Fortalecimiento Institucional	1.280.245	927.826	888.592		888.592	622.507		622.507
Servicios de Seguridad Ciudadana	150.862	325.410	31.445		31.445	150.044		150.044
Defensa y Protección de la Niñez y Adolescencia	95.000	95.000	94.912		94.912	95.000		95.000
ADMINISTRACIÓN	1.627.795	1.940.284	1.795.012		1.795.012	1.769.198		1.769.198
Funcionamiento Órgano Ejecutivo	1.139.457	1.354.083	1.222.693		1.222.693	1.238.439		1.238.439
Funcionamiento Órgano Deliberativo	488.338	586.201	572.320		572.320	530.759		530.759
PRODUCTIVA	722.185	2.525.806	591.948	1.655.135	2.247.083	887.458		887.458
Promoción y Fomento a la Producción Agropecuaria	612.185	2.351.054	440.835	1.655.135	2.095.970	797.458		797.458
Promoción y Conservación de Cultura y Patrimonio	30.000	30.000	15.738		15.738	30.000		30.000
Gestión de Riesgos	30.000	50.000	42.160		42.160	30.000		30.000
Desarrollo y Fomento del Turismo	30.000	30.000	28.463		28.463	30.000		30.000
Construcción y Mantenimiento de Riego y/o Microriego	20.000	64.752	64.752		64.752			
OTROS	833.840	334.262	66.120		66.120	946.303		946.303
Partidas No Asignables - Activos Financieros (Grupo 50000 y otras provisiones)	816.570	268.142				906.491		906.491
Partidas No Asignables - Deudas (Grupo 60000)	17.270	66.120	66.120		66.120	39.812		39.812
TOTAL	10.830.508	17.240.460	10.182.078	3.866.002	14.048.080	10.037.216	3.811.698	13.848.914

POTENCIAL PRODUCTIVO MUNICIPIO DE CORQUE

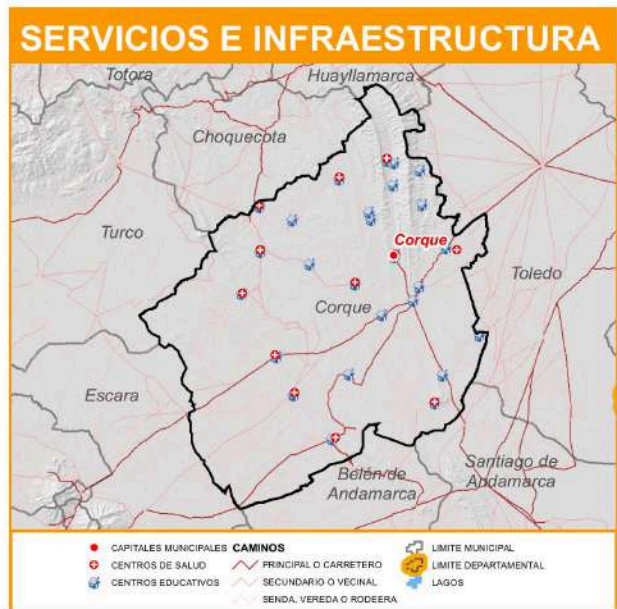
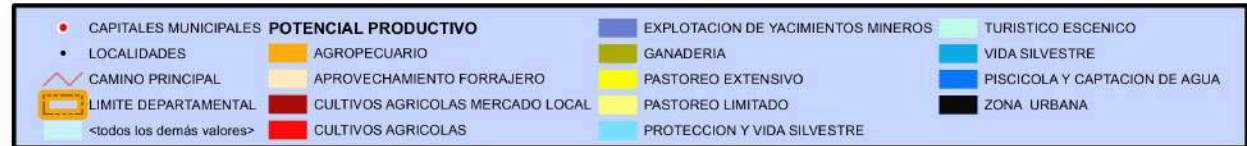
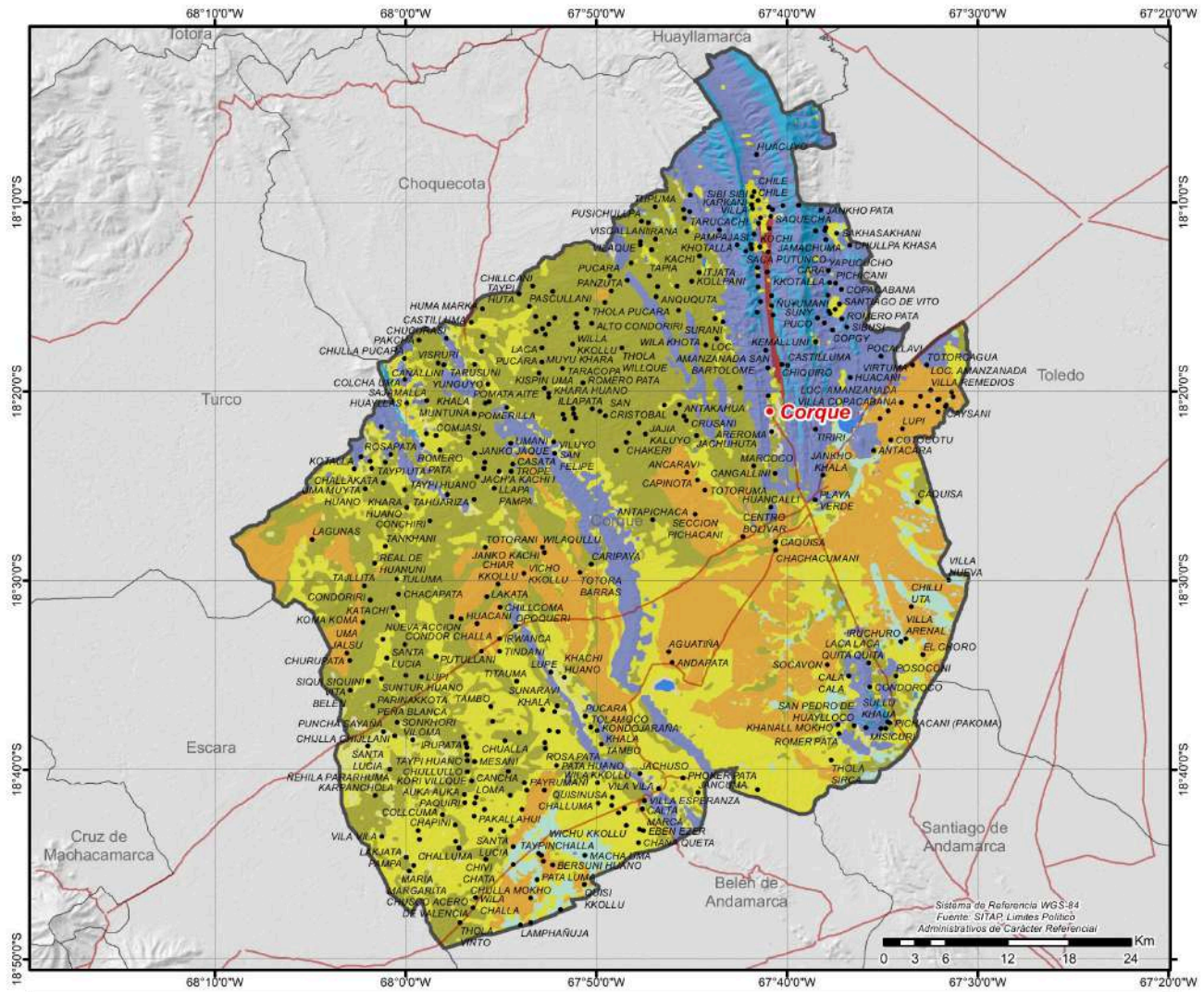

CRÉDITO FINANCIERO SEGÚN ACTIVIDAD (DÓLARES)⁹

Detalle	2016	2017	2018	2019	2020	2021	2022	2023
TOTAL	0	0	0	0	0	0	0	0

PRESUPUESTO MUNICIPAL PRELIMINAR (BOLIVIANOS)¹⁵

Programa	2023					2024		
	Programado	Vigente	Ejecutado		Total Ejecutado	Programado		Total Programado
			Gasto Corriente	Inversión		Gasto Corriente	Inversión	
SOCIAL	638.555	753.675	664.511		664.511	670.229		670.229
Fortalecimiento Institucional	285.100	331.691	306.958		306.958	349.554		349.554
Promoción y Políticas para Grupos Vulnerables y de la Mujer	306.728	310.798	275.386		275.386	274.220		274.220
Servicios de Seguridad Ciudadana	26.727	66.186	42.784		42.784	26.455		26.455
Defensa y Protección de la Niñez y Adolescencia	20.000	20.000	19.383		19.383	20.000		20.000
Servicio de Catastro Urbano y Rural		25.000	20.000		20.000			
SALUD	537.862	742.997	614.403		614.403	474.351		474.351
Gestión de Salud	452.862	657.997	537.050		537.050	414.451		414.451
Desarrollo y Promoción del Deporte	30.000	30.000	30.000		30.000	30.000		30.000
Aseo Urbano, Manejo y Tratamiento de Residuos Sólidos	20.000	20.000	17.644		17.644	22.900		22.900
Saneamiento Básico	35.000	35.000	29.709		29.709	7.000		7.000
ADMINISTRACIÓN	336.552	380.765	374.476		374.476	369.921		369.921
Funcionamiento Órgano Deliberativo	181.291	181.291	180.888		180.888	186.730		186.730
Funcionamiento Órgano Ejecutivo	155.261	199.474	193.587		193.587	183.191		183.191
EDUCACIÓN	311.992	329.770	319.642		319.642	311.774		311.774
Gestión de Educación	311.992	329.770	319.642		319.642	311.774		311.774
INFRAESTRUCTURA	195.000	3.322.550	475.283	2.613.991	3.089.275	82.032	222.822	304.854
Infraestructura Urbana y Rural	10.000	2.860.011	30.315	2.613.991	2.644.306		222.822	222.822
Gestión de Caminos Vecinales	70.000	70.000	62.568		62.568	67.032		67.032
Servicio de Alumbrado Público	15.000	25.139	15.000		15.000	15.000		15.000
Fuentes de Energía y Apoyo a la Electrificación	100.000	367.400	367.400		367.400			
PRODUCTIVA	203.022	789.616	204.540	242.541	447.081	174.925		174.925
Promoción y Fomento a la Producción Agropecuaria	140.022	745.700	173.872	242.541	416.412	114.925		114.925
Gestión de Riesgos	30.000	10.916	10.916		10.916	30.000		30.000
Promoción y Conservación de Cultura y Patrimonio	20.000	20.000	19.753		19.753	20.000		20.000
Desarrollo y Fomento del Turismo	5.000	5.000				5.000		5.000
Desarrollo y Preservación del Medio Ambiente	8.000	8.000				5.000		5.000
OTROS		24.739				164.295		164.295
Partidas No Asignables - Activos Financieros (Grupo 50000 y otras previsiones)		24.739				164.295		164.295
TOTAL	2.222.983	6.344.111	2.652.855	2.856.532	5.509.387	2.247.527	222.822	2.470.349

POTENCIAL PRODUCTIVO MUNICIPIO DE CHOQUECOTA

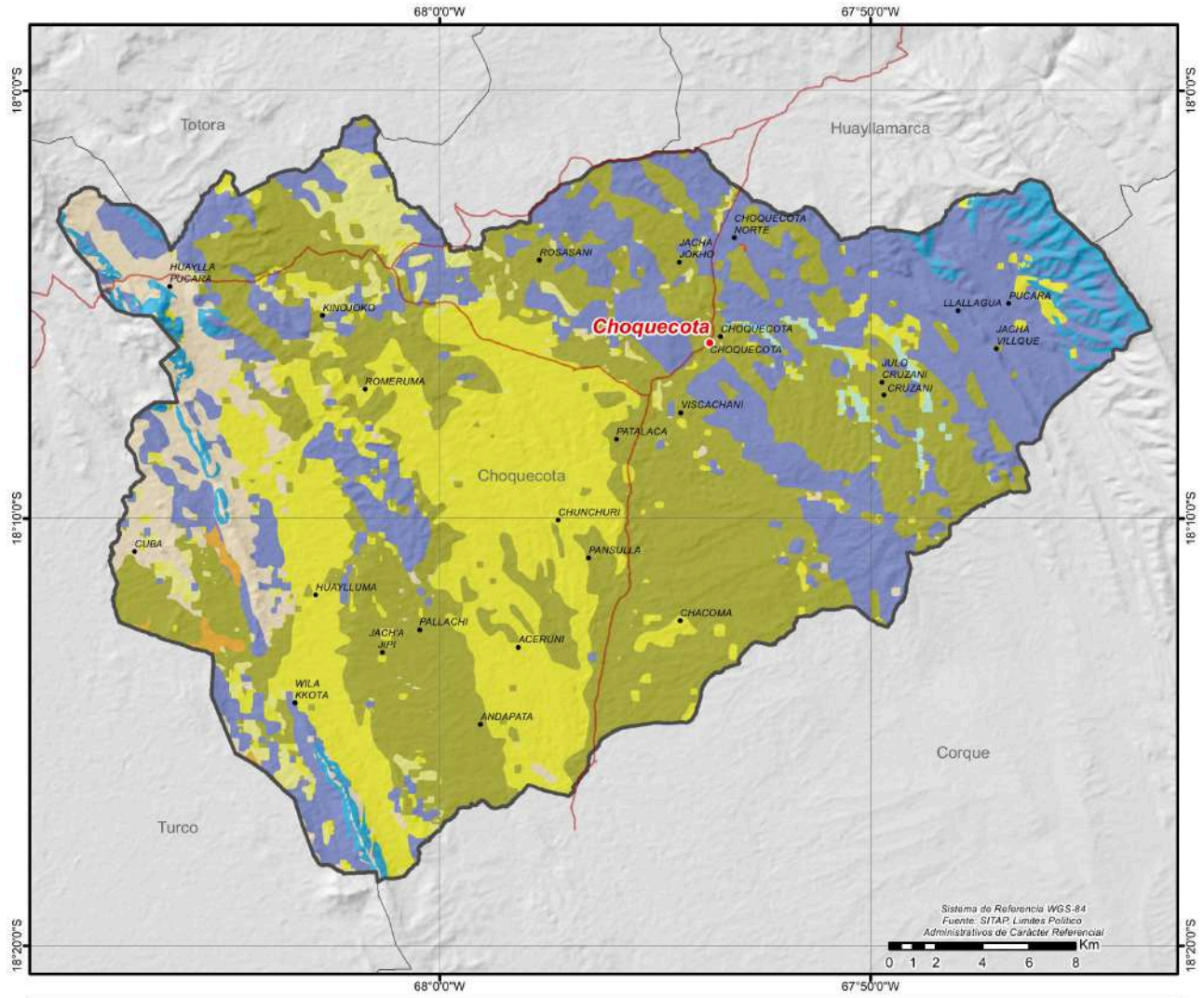

POTENCIAL PRODUCTIVO	
● CAPITALES MUNICIPALES	● LOCALIDADES
— CAMINO PRINCIPAL	— LIMITE DEPARTAMENTAL
■ GANADERIA	■ AGROPECUARIO
■ PASTOREO EXTENSIVO	■ APROVECHAMIENTO FORRAJERO
■ PASTOREO LIMITADO	■ CULTIVOS AGRICOLAS
■ PROTECCION Y VIDA SILVESTRE	■ EXPLOTACION DE YACIMIENTOS MINEROS
■ VIDA SILVESTRE	■ TURISTICO ESCENICO
■ PISCICOLA Y CAPTACION DE AGUA	



CRÉDITO FINANCIERO SEGÚN ACTIVIDAD (DÓLARES)⁹

Detalle	2016	2017	2018	2019	2020	2021	2022	2023
TOTAL	0	0	0	0	0	0	0	0

PRESUPUESTO MUNICIPAL PRELIMINAR (BOLIVIANOS)¹⁵

Programa	2023					2024		
	Programado	Vigente	Ejecutado		Total Ejecutado	Programado		Total Programado
			Gasto Corriente	Inversión		Gasto Corriente	Inversión	
SOCIAL	1.578.116	1.911.622	1.370.108		1.370.108	1.523.040		1.523.040
Fortalecimiento Institucional	582.924	871.141	660.700		660.700	659.681		659.681
Promoción y Políticas para Grupos Vulnerables y de la Mujer	707.007	713.007	629.051		629.051	628.529		628.529
Servicio de Catastro Urbano y Rural	170.000	152.304	23.583		23.583	100.000		100.000
Defensa y Protección de la Niñez y Adolescencia	50.000	50.000	48.721		48.721	70.000		70.000
Servicios de Seguridad Ciudadana	68.185	125.169	8.052		8.052	64.830		64.830
SALUD	1.113.870	1.203.540	1.035.192	45.000	1.080.192	1.089.605		1.089.605
Gestión de Salud	853.870	986.990	862.706	45.000	907.706	889.605		889.605
Desarrollo y Promoción del Deporte	90.000	90.000	58.026		58.026	80.000		80.000
Aseo Urbano, Manejo y Tratamiento de Residuos Sólidos	70.000	70.000	59.068		59.068	70.000		70.000
Saneamiento Básico	100.000	56.550	55.392		55.392	50.000		50.000
ADMINISTRACIÓN	795.920	941.916	883.827		883.827	870.581		870.581
Funcionamiento Órgano Ejecutivo	517.348	636.026	577.943		577.943	569.980		569.980
Funcionamiento Órgano Deliberativo	278.572	305.890	305.884		305.884	300.601		300.601
PRODUCTIVA	745.687	2.565.784	747.654	1.499.898	2.247.552	681.417		681.417
Promoción y Fomento a la Producción Agropecuaria	455.050	1.986.528	482.344	1.499.898	1.982.242	444.611		444.611
Gestión de Riesgos	265.637	541.256	227.818		227.818	150.000		150.000
Promoción y Conservación de Cultura y Patrimonio	10.000	23.000	22.591		22.591	40.000		40.000
Construcción y Mantenimiento de Riego y/o Microriego						31.806		31.806
Desarrollo y Fomento del Turismo	10.000	10.000	9.976		9.976	10.000		10.000
Desarrollo y Preservación del Medio Ambiente	5.000	5.000	4.926		4.926	5.000		5.000
EDUCACIÓN	493.912	539.112	531.190	5.194	536.384	518.419		518.419
Gestión de Educación	493.912	539.112	531.190	5.194	536.384	518.419		518.419
INFRAESTRUCTURA	471.971	2.990.237	208.260	2.628.547	2.836.807	401.441	111.653	513.094
Infraestructura Urbana y Rural	331.971	2.955.237	185.289	2.628.547	2.813.836	193.611	111.653	305.264
Gestión de Caminos Vecinales	40.000					107.830		107.830
Servicio de Alumbrado Público	100.000	35.000	22.971		22.971	100.000		100.000
OTROS		518.837				170.000		170.000
Partidas No Asignables - Activos Financieros (Grupo 50000 y otras provisiones)		403.837				170.000		170.000
Partidas No Asignables - Deudas (Grupo 60000)		115.000						
TOTAL	5.199.476	10.671.046	4.776.231	4.178.639	8.954.870	5.254.503	111.653	5.366.156

POTENCIAL PRODUCTIVO MUNICIPIO DE CURAHUARA DE CARANGAS

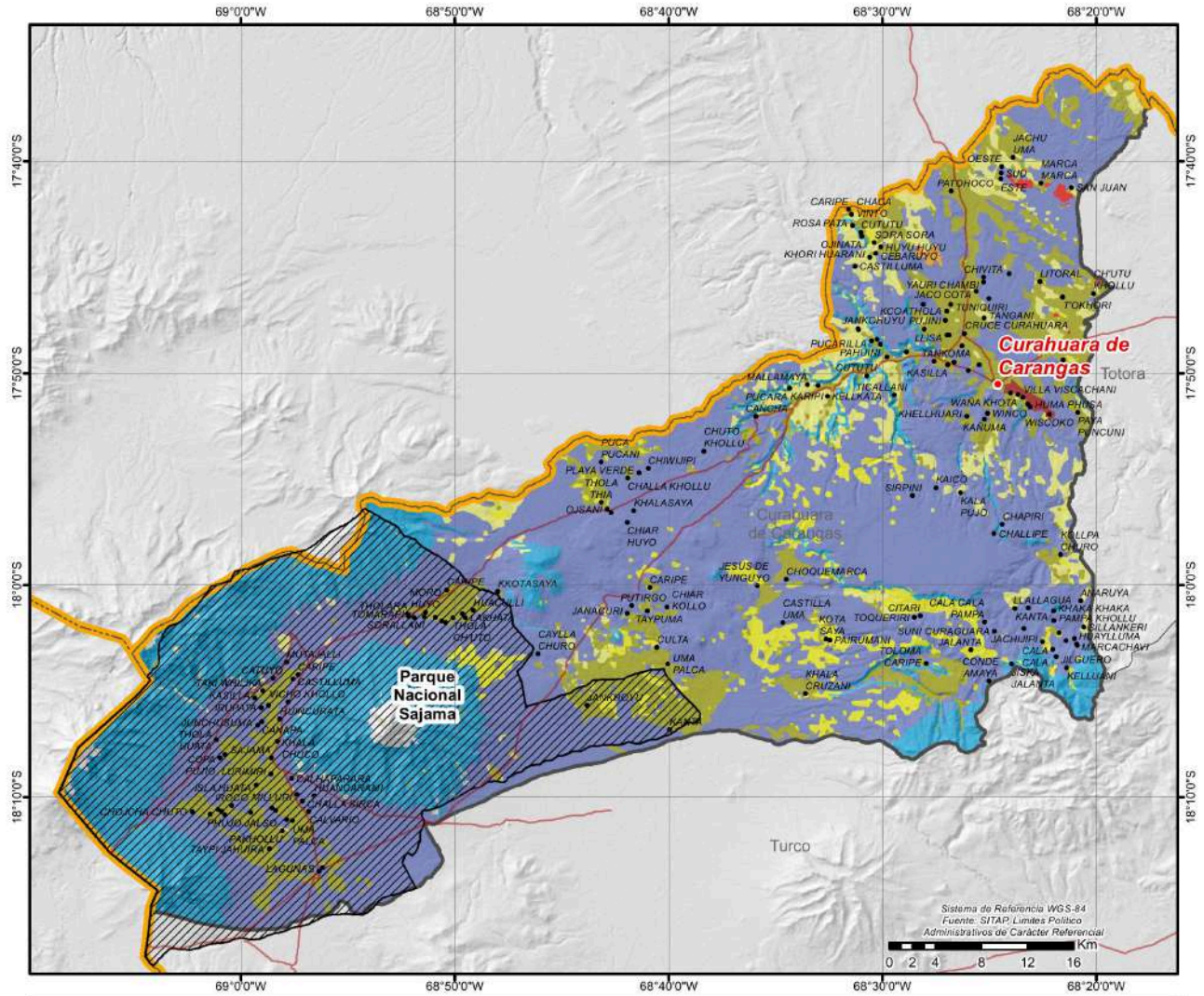

● CAPITALES MUNICIPALES	POTENCIAL PRODUCTIVO	■ EXPLOTACION DE YACIMIENTOS MINEROS	■ ANDINISMO
● LOCALIDADES	■ AGROPECUARIO	■ FORESTAL MADERABLE	■ VIDA SILVESTRE
— CAMINO PRINCIPAL	■ APROVECHAMIENTO FORRAJERO	■ GANADERIA	■ PISCICOLA Y CAPTACION DE AGUA
▨ AREAS PROTEGIDAS NACIONALES	■ CULTIVOS AGRICOLAS MERCADO LOCAL	■ PASTOREO EXTENSIVO	■ ZONA URBANA
— LIMITE DEPARTAMENTAL	■ CULTIVOS AGRICOLAS	■ PASTOREO LIMITADO	



CRÉDITO FINANCIERO SEGÚN ACTIVIDAD (DÓLARES)⁹

Detalle	2016	2017	2018	2019	2020	2021	2022	2023
TOTAL	0	0	0	0	0	0	0	0

PRESUPUESTO MUNICIPAL PRELIMINAR (BOLIVIANOS)¹⁵

Programa	2023					2024		
	Programado	Vigente	Ejecutado		Total Ejecutado	Programado		Total Programado
			Gasto Corriente	Inversión		Gasto Corriente	Inversión	
SOCIAL	1.522.433	2.101.042	1.645.409	25.000	1.670.409	1.790.574		1.790.574
Promoción y Políticas para Grupos Vulnerables y de la Mujer	815.978	819.378	718.591		718.591	735.136		735.136
Fortalecimiento Institucional	477.044	1.022.253	798.119	25.000	823.119	667.533		667.533
Servicio de Catastro Urbano y Rural	75.000	105.000	42.847		42.847	223.000		223.000
Servicios de Seguridad Ciudadana	72.411	72.411	16.485		16.485	82.905		82.905
Defensa y Protección de la Niñez y Adolescencia	82.000	82.000	69.366		69.366	82.000		82.000
SALUD	1.304.198	2.173.952	1.585.752		1.585.752	1.373.704		1.373.704
Gestión de Salud	1.114.198	1.923.952	1.372.599		1.372.599	1.143.704		1.143.704
Desarrollo y Promoción del Deporte	120.000	180.000	152.566		152.566	160.000		160.000
Aseo Urbano, Manejo y Tratamiento de Residuos Sólidos	70.000	70.000	60.587		60.587	70.000		70.000
ADMINISTRACIÓN	978.464	1.162.672	820.719		820.719	1.170.313		1.170.313
Funcionamiento Órgano Ejecutivo	587.078	771.286	455.437		455.437	702.188		702.188
Funcionamiento Órgano Deliberativo	391.386	391.386	365.282		365.282	468.125		468.125
PRODUCTIVA	982.213	3.393.285	684.896	1.637.203	2.322.099	950.000		950.000
Promoción y Fomento a la Producción Agropecuaria	471.575	2.243.575	240.948	1.637.203	1.878.151	480.000		480.000
Servicio de Faenado de Ganado	350.000	535.000	369.673		369.673	370.000		370.000
Gestión de Riesgos	35.638	244.413	32.768		32.768	35.000		35.000
Promoción y Conservación de Cultura y Patrimonio	30.000	30.000	26.817		26.817	30.000		30.000
Desarrollo y Preservación del Medio Ambiente	20.000	35.509	9.682		9.682	20.000		20.000
Desarrollo y Fomento del Turismo	15.000	15.000	4.800		4.800	15.000		15.000
Fomento al Desarrollo Económico Local y Promoción del Empleo	60.000	289.788	208		208			
EDUCACIÓN	954.868	1.306.455	959.090	259.703	1.218.793	874.255		874.255
Gestión de Educación	954.868	1.306.455	959.090	259.703	1.218.793	874.255		874.255
INFRAESTRUCTURA	201.533	4.717.265	675.680	3.104.109	3.779.790	205.000	293.109	498.109
Infraestructura Urbana y Rural	50.000	3.955.937	36.196	3.104.109	3.140.305	50.000	293.109	343.109
Gestión de Caminos Vecinales	116.533	726.329	637.804		637.804	120.000		120.000
Servicio de Alumbrado Público	35.000	35.000	1.680		1.680	35.000		35.000
OTROS	411.343	1.285.359	239.137		239.137	452.408		452.408
Partidas No Asignables - Deudas (Grupo 60000)	324.137	545.293	239.137		239.137	309.137		309.137
Partidas No Asignables - Activos Financieros (Grupo 50000 y otras provisiones)	87.206	740.066				143.271		143.271
TOTAL	6.355.052	16.140.030	6.610.682	5.026.016	11.636.698	6.816.254	293.109	7.109.363

POTENCIAL PRODUCTIVO MUNICIPIO DE TURCO

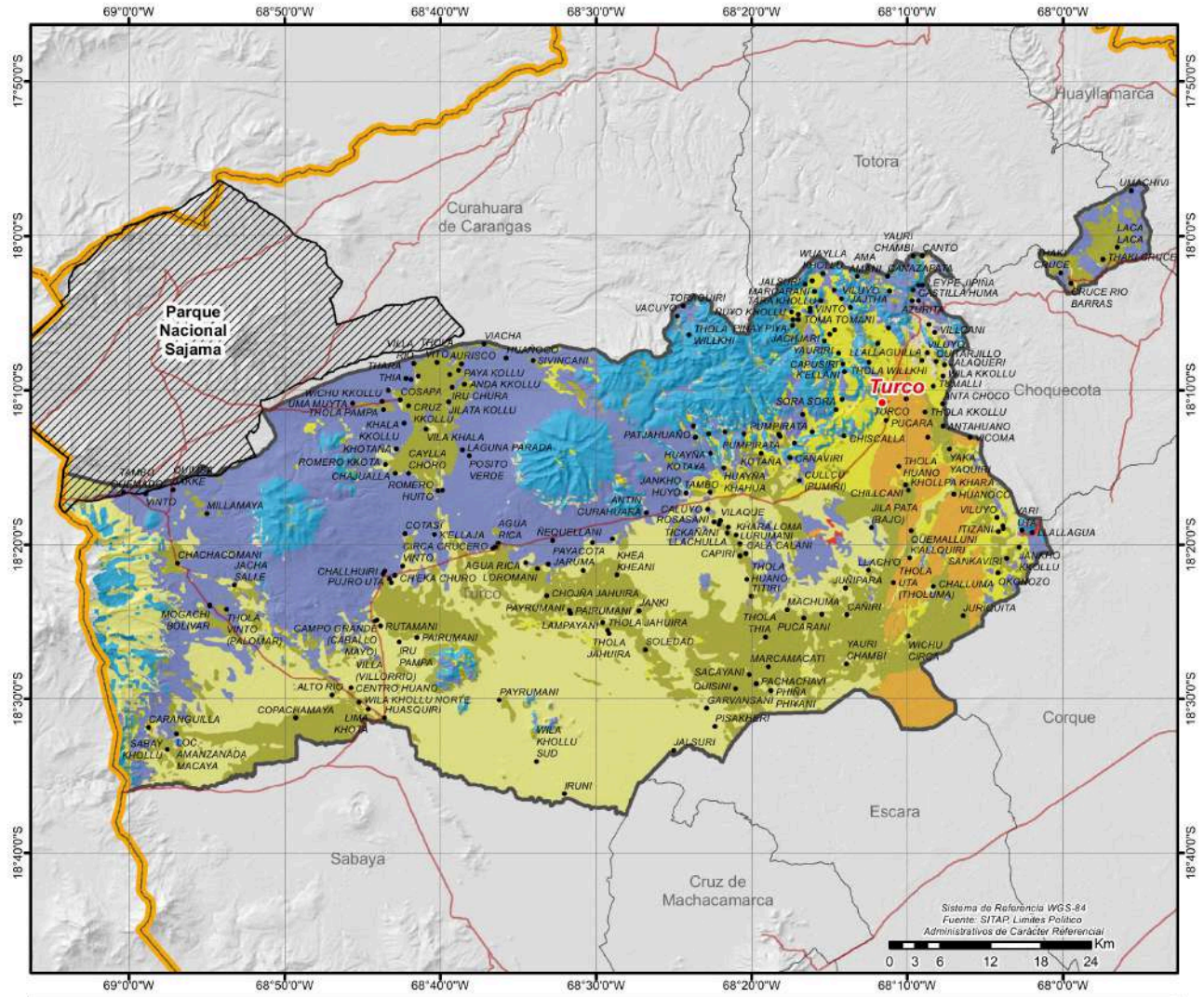

CRÉDITO FINANCIERO SEGÚN ACTIVIDAD (DÓLARES)⁹

Detalle	2016	2017	2018	2019	2020	2021	2022	2023
TOTAL	0	0	0	0	0	0	0	0

PRESUPUESTO MUNICIPAL PRELIMINAR (BOLIVIANOS)¹⁵

Programa	2023					2024		
	Programado	Vigente	Ejecutado		Total Ejecutado	Programado		Total Programado
			Gasto Corriente	Inversión		Gasto Corriente	Inversión	
INFRAESTRUCTURA	40.000	2.717.733	73.763	1.640.963	1.714.725	20.000	633.937	653.937
Infraestructura Urbana y Rural	25.000	2.692.733	48.800	1.640.963	1.689.763	10.000	633.937	643.937
Servicio de Alumbrado Público	15.000	25.000	24.963		24.963	10.000		10.000
SOCIAL	458.014	498.282	430.297		430.297	421.171		421.171
Fortalecimiento Institucional	242.246	249.358	237.234		237.234	216.994		216.994
Promoción y Políticas para Grupos Vulnerables y de la Mujer	197.179	214.251	189.720		189.720	183.900		183.900
Servicios de Seguridad Ciudadana	16.589	31.329				16.277		16.277
Defensa y Protección de la Niñez y Adolescencia	2.000	3.343	3.343		3.343	4.000		4.000
EDUCACIÓN	305.337	690.918	458.852	181.465	640.317	285.161		285.161
Gestión de Educación	305.337	690.918	458.852	181.465	640.317	285.161		285.161
ADMINISTRACIÓN	221.672	270.155	242.322		242.322	237.003		237.003
Funcionamiento Órgano Ejecutivo	133.003	181.486	175.216		175.216	137.202		137.202
Funcionamiento Órgano Deliberativo	88.669	88.669	67.106		67.106	99.801		99.801
SALUD	238.406	392.409	318.475		318.475	233.042		233.042
Gestión de Salud	236.406	390.409	316.788		316.788	232.042		232.042
Desarrollo y Promoción del Deporte	2.000	2.000	1.687		1.687	1.000		1.000
PRODUCTIVA	9.000	764.000	11.444	720.331	731.775	5.000		5.000
Gestión de Riesgos	5.000	10.000	7.444		7.444	3.000		3.000
Desarrollo y Fomento del Turismo	2.000	2.000	2.000		2.000	1.000		1.000
Promoción y Conservación de Cultura y Patrimonio	2.000	2.000	2.000		2.000	1.000		1.000
Promoción y Fomento a la Producción Agropecuaria		750.000		720.331	720.331			
OTROS	95.109	546.056	15.000		15.000	171.174		171.174
Partidas No Asignables - Activos Financieros (Grupo 50000 y otras previsiones)	95.109	546.056	15.000		15.000	171.174		171.174
TOTAL	1.367.538	5.879.553	1.550.152	2.542.759	4.092.911	1.372.551	633.937	2.006.488

POTENCIAL PRODUCTIVO MUNICIPIO DE HUACHACALLA

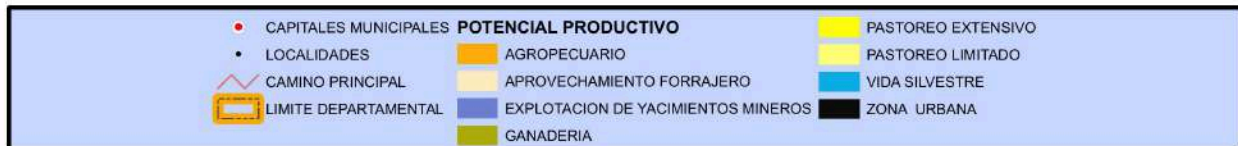
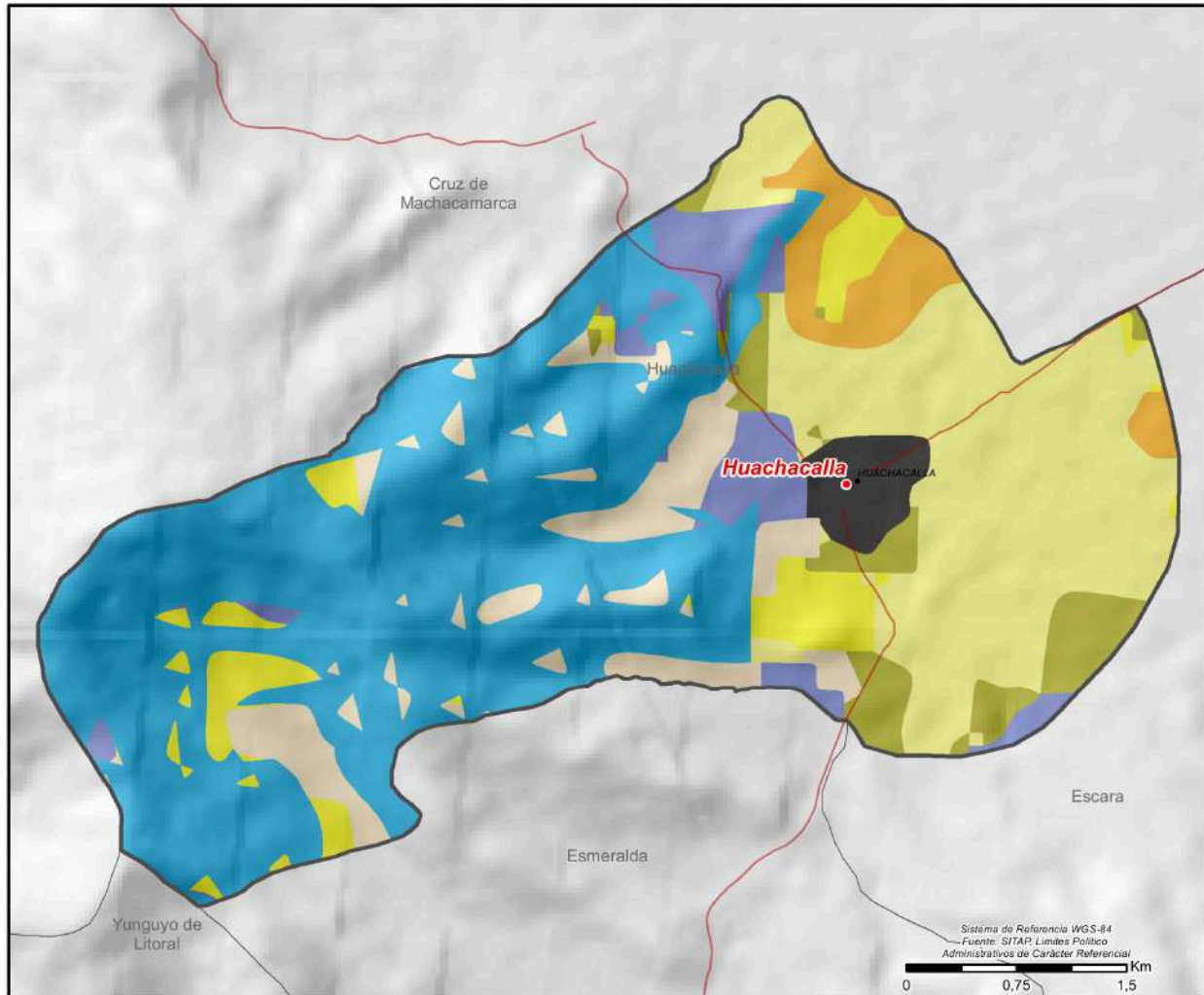

CRÉDITO FINANCIERO SEGÚN ACTIVIDAD (DÓLARES)⁹

Detalle	2016	2017	2018	2019	2020	2021	2022	2023
TOTAL	0	0	0	0	0	0	0	0

PRESUPUESTO MUNICIPAL PRELIMINAR (BOLIVIANOS)¹⁵

Programa	2023					2024		
	Programado	Vigente	Ejecutado		Total Ejecutado	Programado		Total Programado
			Gasto Corriente	Inversión		Gasto Corriente	Inversión	
SOCIAL	1.842.200	2.361.022	1.133.093		1.133.093	1.584.147		1.584.147
Promoción y Políticas para Grupos Vulnerables y de la Mujer	822.644	928.144	289.992		289.992	764.667		764.667
Fortalecimiento Institucional	835.465	1.142.096	739.365		739.365	644.092		644.092
Defensa y Protección de la Niñez y Adolescencia	80.000	80.000	72.528		72.528	80.000		80.000
Servicios de Seguridad Ciudadana	74.091	180.783	3.207		3.207	65.388		65.388
Servicio de Catastro Urbano y Rural	30.000	30.000	28.000		28.000	30.000		30.000
INFRAESTRUCTURA	220.000	1.328.223	339.515	231.975	571.490	120.000	1.200.000	1.320.000
Infraestructura Urbana y Rural	150.000	1.248.008	265.010	231.975	496.984	50.000	1.200.000	1.250.000
Gestión de Caminos Vecinales	40.000	40.000	37.500		37.500	40.000		40.000
Servicio de Alumbrado Público	30.000	30.000	29.499		29.499	30.000		30.000
Fuentes de Energía y Apoyo a la Electrificación		10.215	7.507		7.507			
ADMINISTRACIÓN	1.047.593	1.196.990	1.194.339		1.194.339	1.112.352		1.112.352
Funcionamiento Órgano Ejecutivo	628.556	719.874	719.839		719.839	667.411		667.411
Funcionamiento Órgano Deliberativo	419.037	477.116	474.500		474.500	444.941		444.941
SALUD	753.008	1.414.852	888.428	31.382	919.810	793.158	70.000	863.158
Gestión de Salud	708.008	1.342.302	853.377	28.832	882.208	748.158		748.158
Desarrollo y Promoción del Deporte	15.000	10.000	10.000		10.000	15.000	70.000	85.000
Saneamiento Básico	30.000	62.550	25.052	2.550	27.602	30.000		30.000
EDUCACIÓN	707.948	798.021	562.859	185.590	748.449	607.452		607.452
Gestión de Educación	707.948	798.021	562.859	185.590	748.449	607.452		607.452
PRODUCTIVA	322.654	2.102.078	225.705	1.821.424	2.047.129	410.000		410.000
Fomento al Desarrollo Económico Local y Promoción del Empleo	217.654	309.722	58.730	229.722	288.452	200.000		200.000
Promoción y Fomento a la Producción Agropecuaria	40.000	1.650.329	54.970	1.591.702	1.646.673	150.000		150.000
Gestión de Riesgos	20.000	90.000	68.037		68.037	20.000		20.000
Promoción y Conservación de Cultura y Patrimonio	20.000	20.000	19.990		19.990	20.000		20.000
Desarrollo y Fomento del Turismo	10.000					10.000		10.000
Desarrollo y Preservación del Medio Ambiente	15.000	10.000	2.006		2.006	10.000		10.000
Recursos Hídricos		22.027	21.972		21.972			
OTROS	1.991.650	3.850.215	814.424		814.424	1.980.663		1.980.663
Partidas No Asignables - Activos Financieros (Grupo 50000 y otras previsiones)	1.171.650	3.030.215				1.166.238		1.166.238
Partidas No Asignables - Deudas (Grupo 60000)	820.000	820.000	814.424		814.424	814.425		814.425
TOTAL	6.885.053	13.051.402	5.158.365	2.270.371	7.428.735	6.607.772	1.270.000	7.877.772

POTENCIAL PRODUCTIVO MUNICIPIO DE ESCARA

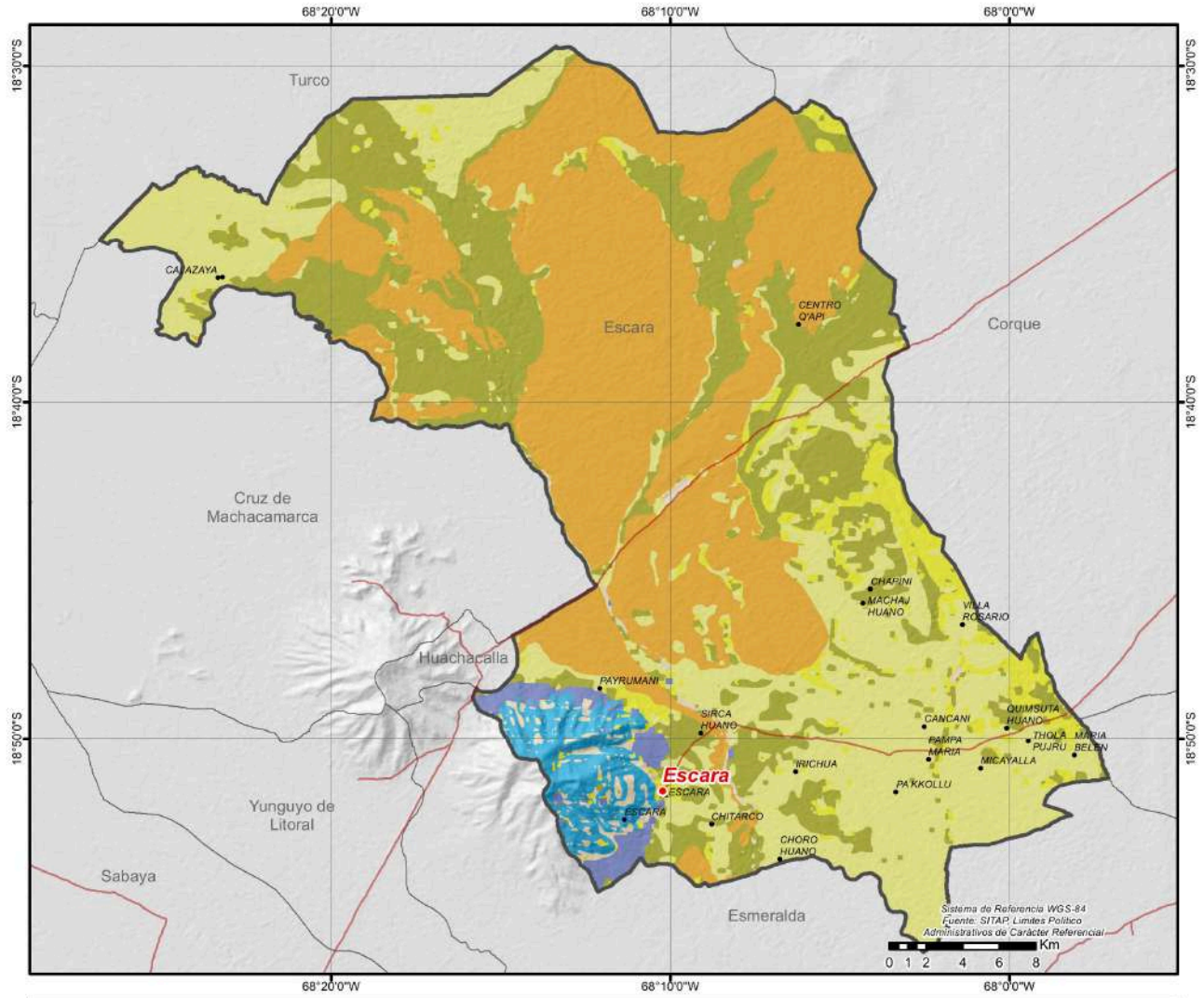

●	CAPITALES MUNICIPALES	POTENCIAL PRODUCTIVO	■	PASTOREO EXTENSIVO	
●	LOCALIDADES	■	AGROPECUARIO	■	PASTOREO LIMITADO
—	CAMINO PRINCIPAL	■	APROVECHAMIENTO FORRAJERO	■	VIDA SILVESTRE
—	LIMITE DEPARTAMENTAL	■	EXPLOTACION DE YACIMIENTOS MINEROS	■	ZONA URBANA
		■	GANADERIA		



CRÉDITO FINANCIERO SEGÚN ACTIVIDAD (DÓLARES)⁹

Detalle	2016	2017	2018	2019	2020	2021	2022	2023
TOTAL	0	0	0	0	0	0	0	0

PRESUPUESTO MUNICIPAL PRELIMINAR (BOLIVIANOS)¹⁵

Programa	2023					2024		
	Programado	Vigente	Ejecutado		Total Ejecutado	Programado		Total Programado
			Gasto Corriente	Inversión		Gasto Corriente	Inversión	
SOCIAL	1.584.467	1.066.740	904.697		904.697	1.040.121		1.040.121
Fortalecimiento Institucional	1.198.401	650.524	586.319		586.319	738.868		738.868
Promoción y Políticas para Grupos Vulnerables y de la Mujer	317.667	317.667	286.878		286.878	259.312		259.312
Servicios de Seguridad Ciudadana	38.399	68.549	2.755		2.755	33.941		33.941
Defensa y Protección de la Niñez y Adolescencia	30.000	30.000	28.745		28.745	8.000		8.000
PRODUCTIVA	3.304.094	5.552.071	148.477	4.063.006	4.211.483	288.000	541.363	829.363
Fomento al Desarrollo Económico Local y Promoción del Empleo	3.224.094	3.555.086	18.482	2.506.204	2.524.686	204.000	541.363	745.363
Promoción y Fomento a la Producción Agropecuaria	40.000	1.954.985	92.000	1.556.802	1.648.802	40.000		40.000
Recursos Hídricos	30.000	30.000	26.006		26.006	32.000		32.000
Gestión de Riesgos	8.000					10.000		10.000
Promoción y Conservación de Cultura y Patrimonio	2.000	12.000	11.989		11.989	2.000		2.000
INFRAESTRUCTURA	170.000	2.441.101	284.350	1.105.871	1.390.222	118.781	627.588	746.369
Infraestructura Urbana y Rural		2.024.358	163.600	1.105.871	1.269.471		627.588	627.588
Gestión de Caminos Vecinales	70.000	353.082	57.090		57.090	68.781		68.781
Servicio de Alumbrado Público	100.000	63.661	63.661		63.661	50.000		50.000
ADMINISTRACIÓN	536.571	559.201	515.826		515.826	566.735		566.735
Funcionamiento Órgano Ejecutivo	318.191	340.821	338.802		338.802	340.041		340.041
Funcionamiento Órgano Deliberativo	218.380	218.380	177.024		177.024	226.694		226.694
SALUD	399.303	1.150.766	369.395	379.574	748.970	349.276		349.276
Gestión de Salud	376.303	747.954	299.118	79.924	379.042	343.776		343.776
Desarrollo y Promoción del Deporte	23.000	23.378	20.378		20.378	5.500		5.500
Saneamiento Básico		379.435	49.900	299.650	349.550			
EDUCACIÓN	130.239	134.239	112.218		112.218	98.307		98.307
Gestión de Educación	130.239	134.239	112.218		112.218	98.307		98.307
OTROS	245.173					689.364		689.364
Partidas No Asignables - Activos Financieros (Grupo 50000 y otras previsiones)	245.173					689.364		689.364
TOTAL	6.369.847	10.904.118	2.334.963	5.548.451	7.883.415	3.150.584	1.168.951	4.319.535

POTENCIAL PRODUCTIVO MUNICIPIO DE CRUZ DE MACHACAMARCA

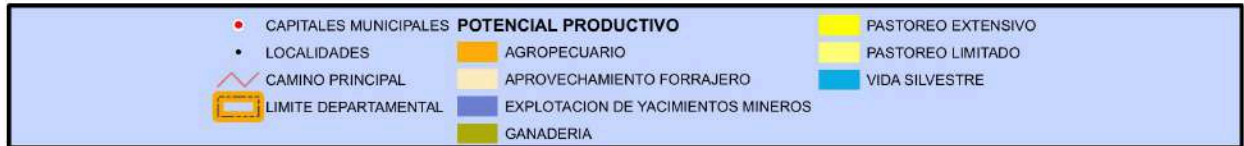
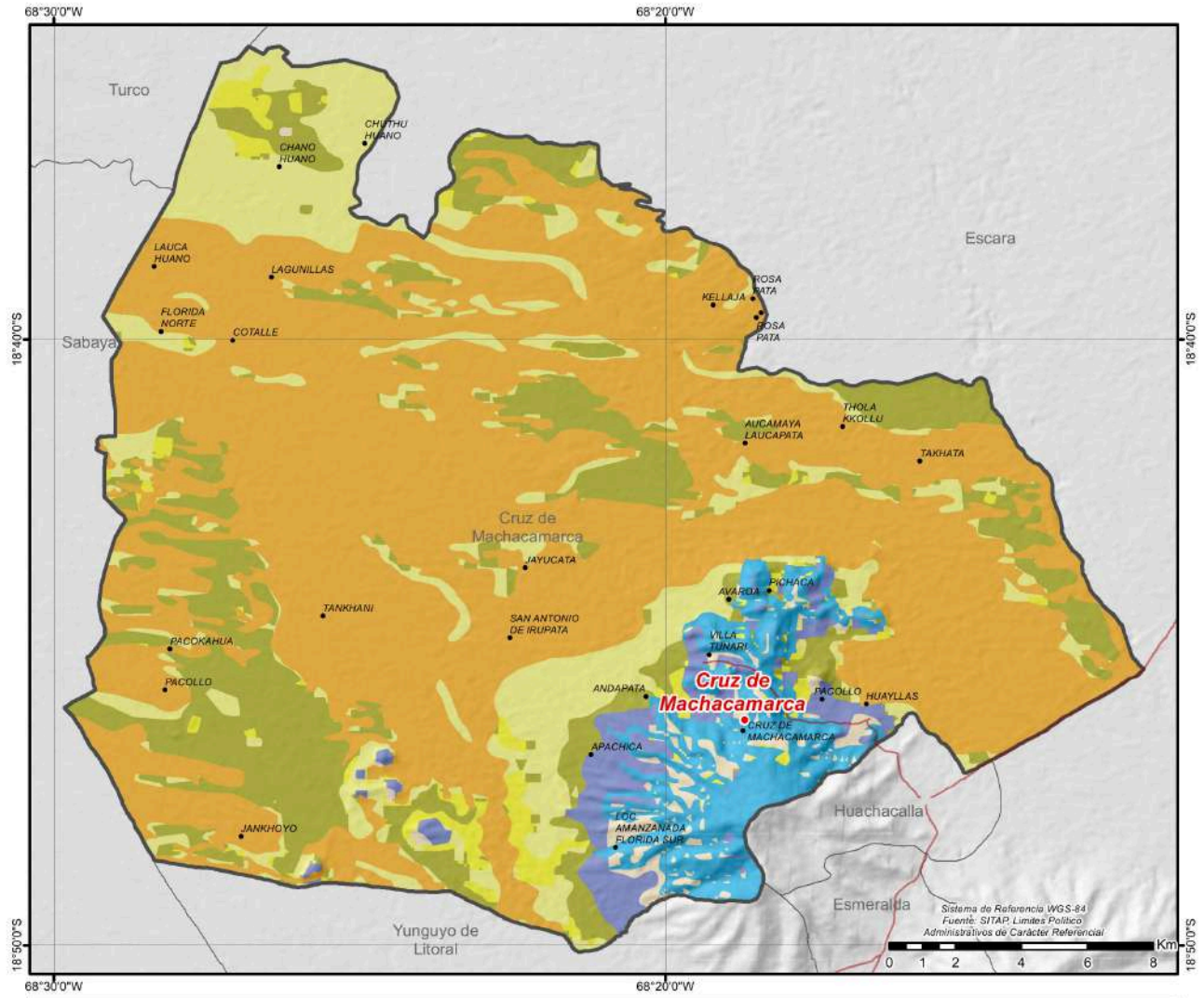

CRÉDITO FINANCIERO SEGÚN ACTIVIDAD (DÓLARES)⁹

Detalle	2016	2017	2018	2019	2020	2021	2022	2023
TOTAL	0	0	0	0	0	0	0	0

PRESUPUESTO MUNICIPAL PRELIMINAR (BOLIVIANOS)¹⁵

Programa	2023					2024		
	Programado	Vigente	Ejecutado		Total Ejecutado	Programado		Total Programado
			Gasto Corriente	Inversión		Gasto Corriente	Inversión	
PRODUCTIVA	7.000	1.674.857	7.000	1.164.250	1.171.250	7.000	2.419.827	2.426.827
Fomento al Desarrollo Económico Local y Promoción del Empleo		921.491		417.883	417.883		2.419.827	2.419.827
Promoción y Conservación de Cultura y Patrimonio	5.000	5.000	5.000		5.000	5.000		5.000
Gestión de Riesgos	2.000	2.000	2.000		2.000	2.000		2.000
Promoción y Fomento a la Producción Agropecuaria		746.366		746.366	746.366			
INFRAESTRUCTURA		1.547.075		461.169	461.169		1.451.786	1.451.786
Infraestructura Urbana y Rural		1.547.075		461.169	461.169		1.451.786	1.451.786
SOCIAL	539.117	621.189	342.317		342.317	570.701		570.701
Fortalecimiento Institucional	458.628	536.507	270.288		270.288	495.247		495.247
Promoción y Políticas para Grupos Vulnerables y de la Mujer	73.341	75.341	68.029		68.029	66.104		66.104
Servicios de Seguridad Ciudadana	7.148	4.841	4.000		4.000	7.350		7.350
Defensa y Protección de la Niñez y Adolescencia						2.000		2.000
Servicio de Catastro Urbano y Rural		4.500						
ADMINISTRACIÓN	175.441	165.077	164.276		164.276	160.515		160.515
Funcionamiento Órgano Ejecutivo	110.468	102.918	102.915		102.915	115.499		115.499
Funcionamiento Órgano Deliberativo	64.973	62.160	61.361		61.361	45.016		45.016
SALUD	107.329	148.870	116.173		116.173	123.016		123.016
Gestión de Salud	105.329	129.869	116.173		116.173	119.016		119.016
Desarrollo y Promoción del Deporte	2.000					4.000		4.000
Saneamiento Básico		19.001						
EDUCACIÓN	113.181	126.425	60.290		60.290	70.098		70.098
Gestión de Educación	113.181	126.425	60.290		60.290	70.098		70.098
OTROS		3.570				12.000		12.000
Partidas No Asignables - Activos Financieros (Grupo 50000 y otras provisiones)		3.570				12.000		12.000
TOTAL	942.068	4.287.063	690.055	1.625.419	2.315.474	943.330	3.871.613	4.814.943

POTENCIAL PRODUCTIVO MUNICIPIO DE YUNGUYO DE LITORAL

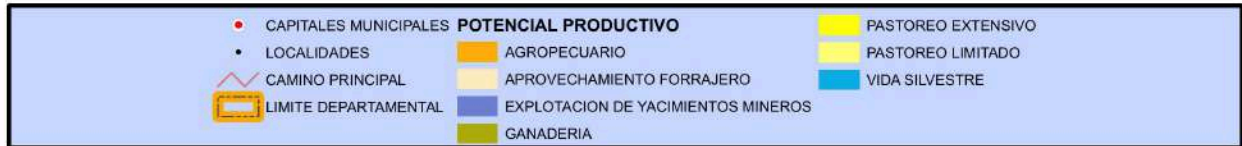
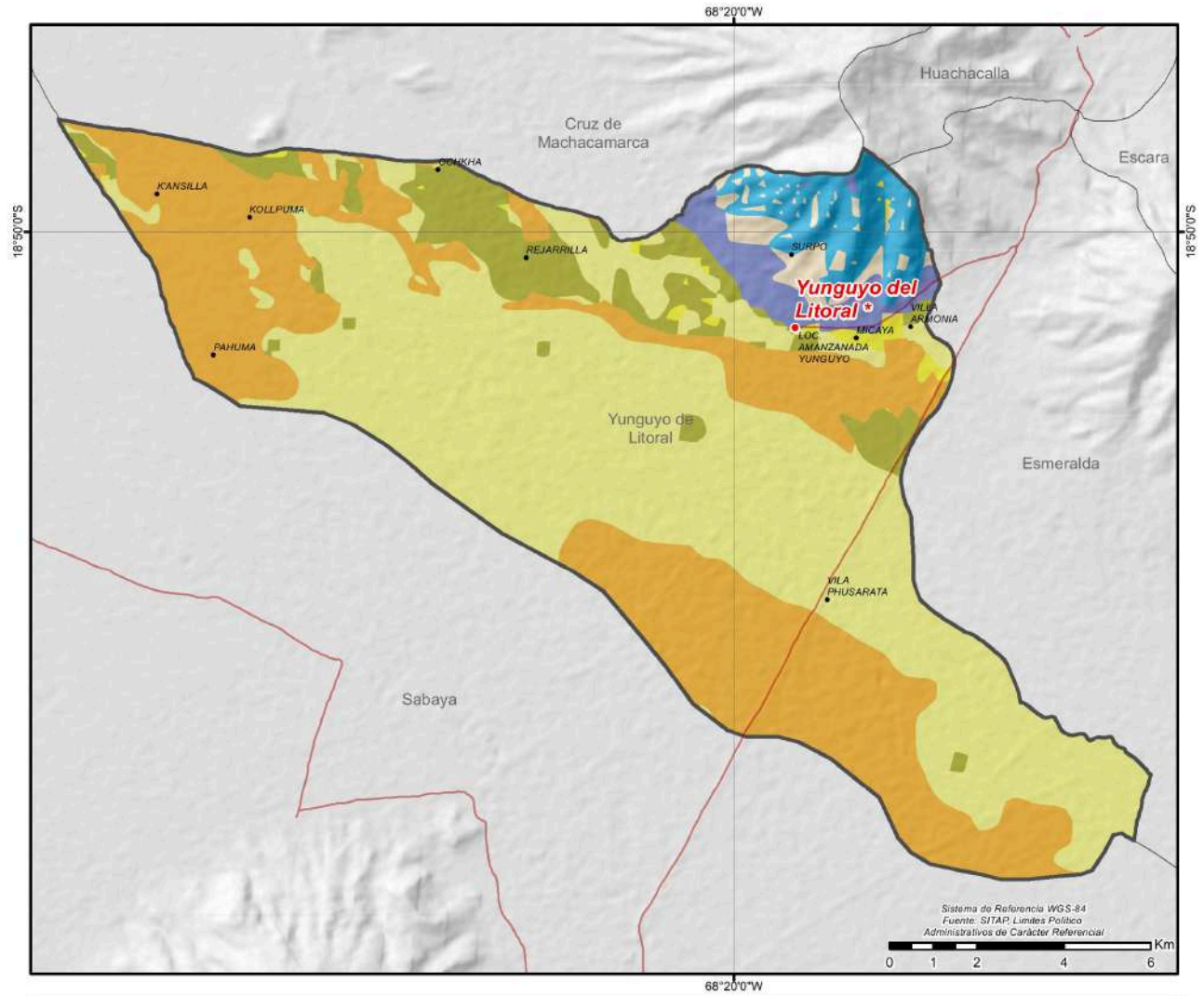

CRÉDITO FINANCIERO SEGÚN ACTIVIDAD (DÓLARES)⁹

Detalle	2016	2017	2018	2019	2020	2021	2022	2023
TOTAL	0	0	0	0	0	0	0	0

PRESUPUESTO MUNICIPAL PRELIMINAR (BOLIVIANOS)¹⁵

Programa	2023				2024			
	Programado	Vigente	Ejecutado		Total Ejecutado	Programado		Total Programado
			Gasto Corriente	Inversión		Gasto Corriente	Inversión	
SOCIAL	1.296.885	1.552.377	1.456.039		1.456.039	1.189.290		1.189.290
Fortalecimiento Institucional	679.397	934.889	897.305		897.305	581.060		581.060
Promoción y Políticas para Grupos Vulnerables y de la Mujer	577.912	577.912	536.390		536.390	563.728		563.728
Servicios de Seguridad Ciudadana	37.576	37.576	20.343		20.343	42.502		42.502
Defensa y Protección de la Niñez y Adolescencia	2.000	2.000	2.000		2.000	2.000		2.000
ADMINISTRACIÓN	571.768	667.265	667.265		667.265	678.771		678.771
Funcionamiento Órgano Ejecutivo	311.168	406.665	406.665		406.665	339.386		339.386
Funcionamiento Órgano Deliberativo	260.600	260.600	260.600		260.600	339.385		339.385
SALUD	568.748	686.430	614.280		614.280	671.438		671.438
Gestión de Salud	503.748	621.430	549.280		549.280	606.438		606.438
Desarrollo y Promoción del Deporte	35.000	35.000	35.000		35.000	35.000		35.000
Saneamiento Básico	30.000	30.000	29.999		29.999	30.000		30.000
INFRAESTRUCTURA	210.000	1.720.482	1.717.644		1.717.644	184.204		184.204
Gestión de Caminos Vecinales	120.000	120.000	117.763		117.763	94.204		94.204
Infraestructura Urbana y Rural	80.000	1.587.782	1.587.500		1.587.500	80.000		80.000
Servicio de Alumbrado Público	10.000	12.700	12.381		12.381	10.000		10.000
EDUCACIÓN	153.526	173.884	173.613		173.613	172.208		172.208
Gestión de Educación	153.526	173.884	173.613		173.613	172.208		172.208
PRODUCTIVA	80.000	82.123	65.000		65.000	87.000		87.000
Construcción y Mantenimiento de Riego y/o Microriego	30.000	32.123	30.000		30.000	30.000		30.000
Promoción y Fomento a la Producción Agropecuaria	15.000	15.000	15.000		15.000	22.000		22.000
Gestión de Riesgos	20.000	20.000	20.000		20.000	20.000		20.000
Desarrollo y Fomento del Turismo	10.000	10.000				10.000		10.000
Promoción y Conservación de Cultura y Patrimonio	5.000	5.000				5.000		5.000
OTROS	940.460	1.489.684	491.404		491.404	847.862		847.862
Partidas No Asignables - Activos Financieros (Grupo 50000 y otras provisiones)	910.450	1.345.593	352.503		352.503	816.498		816.498
Partidas No Asignables - Deudas (Grupo 60000)	30.010	144.091	138.901		138.901	31.364		31.364
TOTAL	3.821.387	6.372.244	5.185.245		5.185.245	3.830.773		3.830.773

POTENCIAL PRODUCTIVO MUNICIPIO DE ESMERALDA

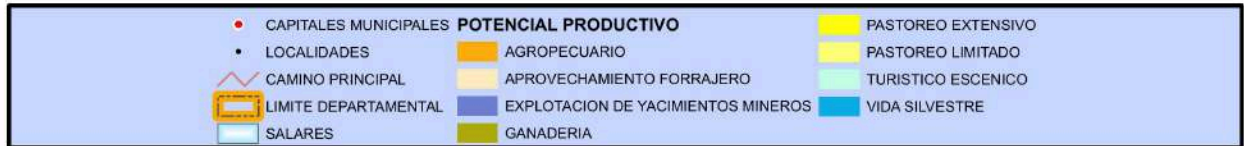
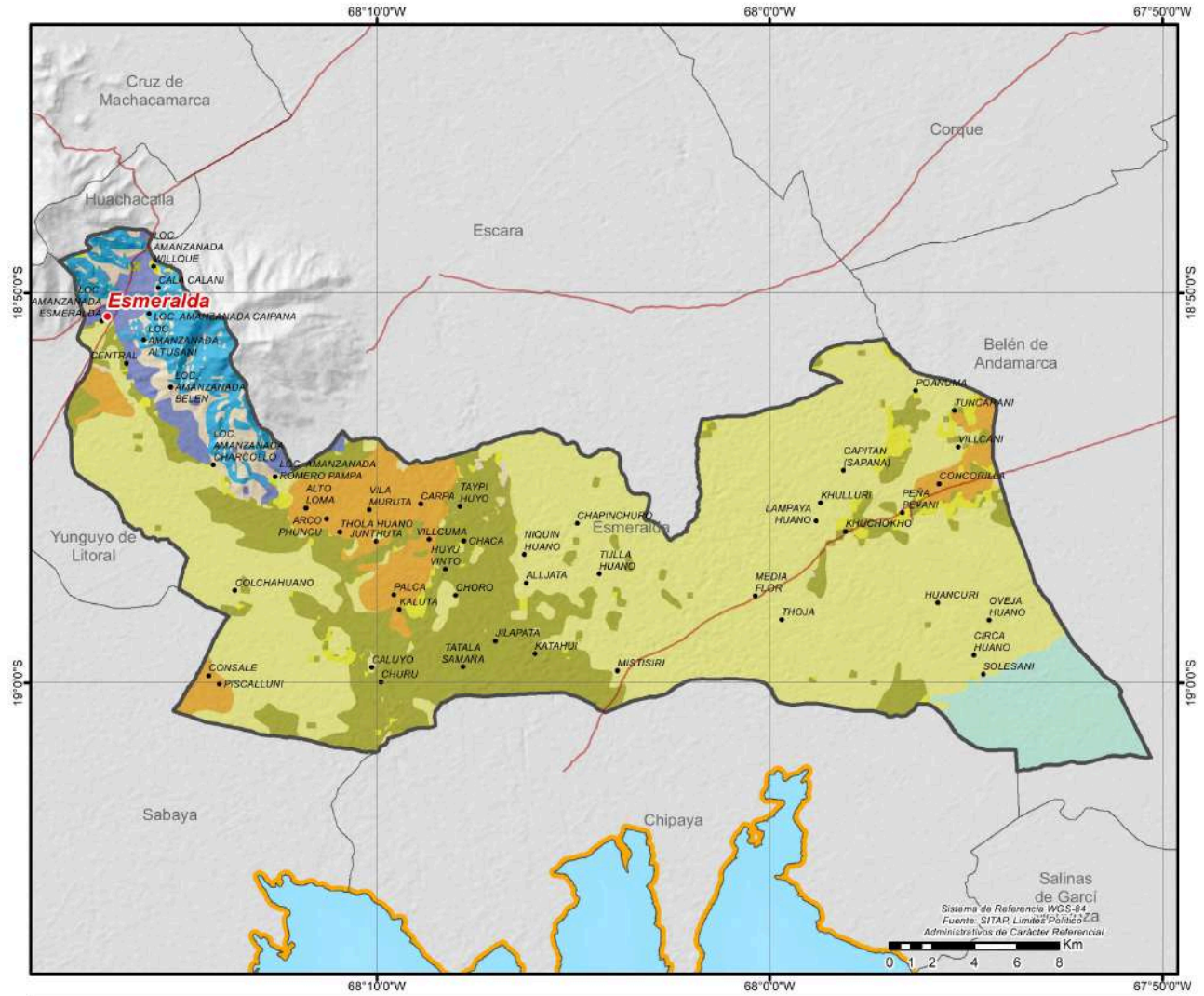

CRÉDITO FINANCIERO SEGÚN ACTIVIDAD (DÓLARES)⁹

Detalle	2016	2017	2018	2019	2020	2021	2022	2023
TOTAL	0	0	0	0	0	0	0	0

PRESUPUESTO MUNICIPAL PRELIMINAR (BOLIVIANOS)¹⁵

Programa	2023					2024		
	Programado	Vigente	Ejecutado		Total Ejecutado	Programado		Total Programado
			Gasto Corriente	Inversión		Gasto Corriente	Inversión	
SALUD	2.049.275	3.004.958	1.995.486		1.995.486	2.200.102		2.200.102
Gestión de Salud	1.289.275	1.617.272	1.329.196		1.329.196	1.320.102		1.320.102
Desarrollo y Promoción del Deporte	500.000	917.436	287.426		287.426	510.000		510.000
Saneamiento Básico	200.000	410.250	324.039		324.039	270.000		270.000
Aseo Urbano, Manejo y Tratamiento de Residuos Sólidos	60.000	60.000	54.826		54.826	100.000		100.000
ADMINISTRACIÓN	1.641.221	1.846.244	1.602.097		1.602.097	1.891.333		1.891.333
Funcionamiento Órgano Ejecutivo	1.083.206	1.250.835	1.077.309		1.077.309	1.267.193		1.267.193
Funcionamiento Órgano Deliberativo	558.015	595.409	524.788		524.788	624.140		624.140
SOCIAL	1.165.427	1.706.604	1.616.481		1.616.481	1.580.784		1.580.784
Fortalecimiento Institucional	382.434	898.188	877.774		877.774	725.843		725.843
Promoción y Políticas para Grupos Vulnerables y de la Mujer	607.602	615.916	552.157		552.157	628.067		628.067
Defensa y Protección de la Niñez y Adolescencia	130.000	144.708	142.856		142.856	180.200		180.200
Servicios de Seguridad Ciudadana	45.391	47.793	43.694		43.694	46.674		46.674
EDUCACIÓN	1.563.051	1.484.327	1.040.060		1.040.060	1.542.667		1.542.667
Gestión de Educación	1.563.051	1.484.327	1.040.060		1.040.060	1.542.667		1.542.667
INFRAESTRUCTURA	530.000	3.826.311	725.364	2.624.716	3.350.079	530.000	501.735	1.031.735
Infraestructura Urbana y Rural	250.000	2.294.326	424.809	1.536.308	1.961.117	250.000	501.735	751.735
Gestión de Caminos Vecinales	200.000	1.291.955	73.328	1.088.407	1.161.735	200.000		200.000
Servicio de Alumbrado Público	80.000	240.030	227.227		227.227	80.000		80.000
PRODUCTIVA	474.310	3.780.466	425.975	544.966	970.941	718.000		718.000
Promoción y Fomento a la Producción Agropecuaria	190.000	725.931	227.842	346.182	574.024	300.000		300.000
Construcción y Mantenimiento de Riego y/o Microriego	66.310	32.717	27.756	4.715	32.471	200.000		200.000
Desarrollo y Preservación del Medio Ambiente	80.000	78.383	64.375		64.375	80.000		80.000
Desarrollo y Fomento del Turismo	68.000	228.000	18.350	194.069	212.419	68.000		68.000
Promoción y Conservación de Cultura y Patrimonio	50.000	2.695.435	67.652		67.652	50.000		50.000
Gestión de Riesgos	20.000	20.000	20.000		20.000	20.000		20.000
OTROS	772.661	1.606.097	658.116		658.116	450.499		450.499
Partidas No Asignables - Activos Financieros (Grupo 50000 y otras provisiones)	146.245	909.681				415.499		415.499
Partidas No Asignables - Transferencias (Grupo 70000)		70.000	35.000		35.000	35.000		35.000
Partidas No Asignables - Deudas (Grupo 60000)	626.416	626.416	623.116		623.116			
TOTAL	8.195.945	17.255.007	8.063.578	3.169.681	11.233.259	8.913.385	501.735	9.415.120

POTENCIAL PRODUCTIVO MUNICIPIO DE ANTEQUERA

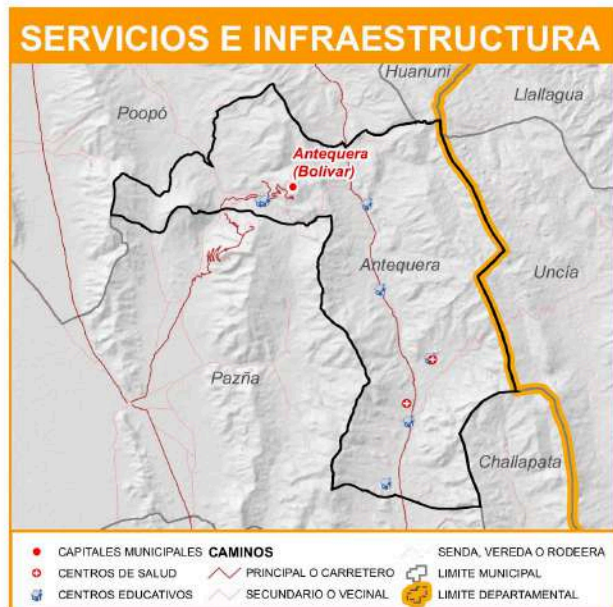
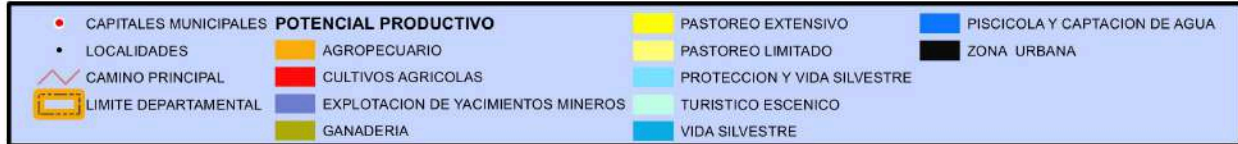
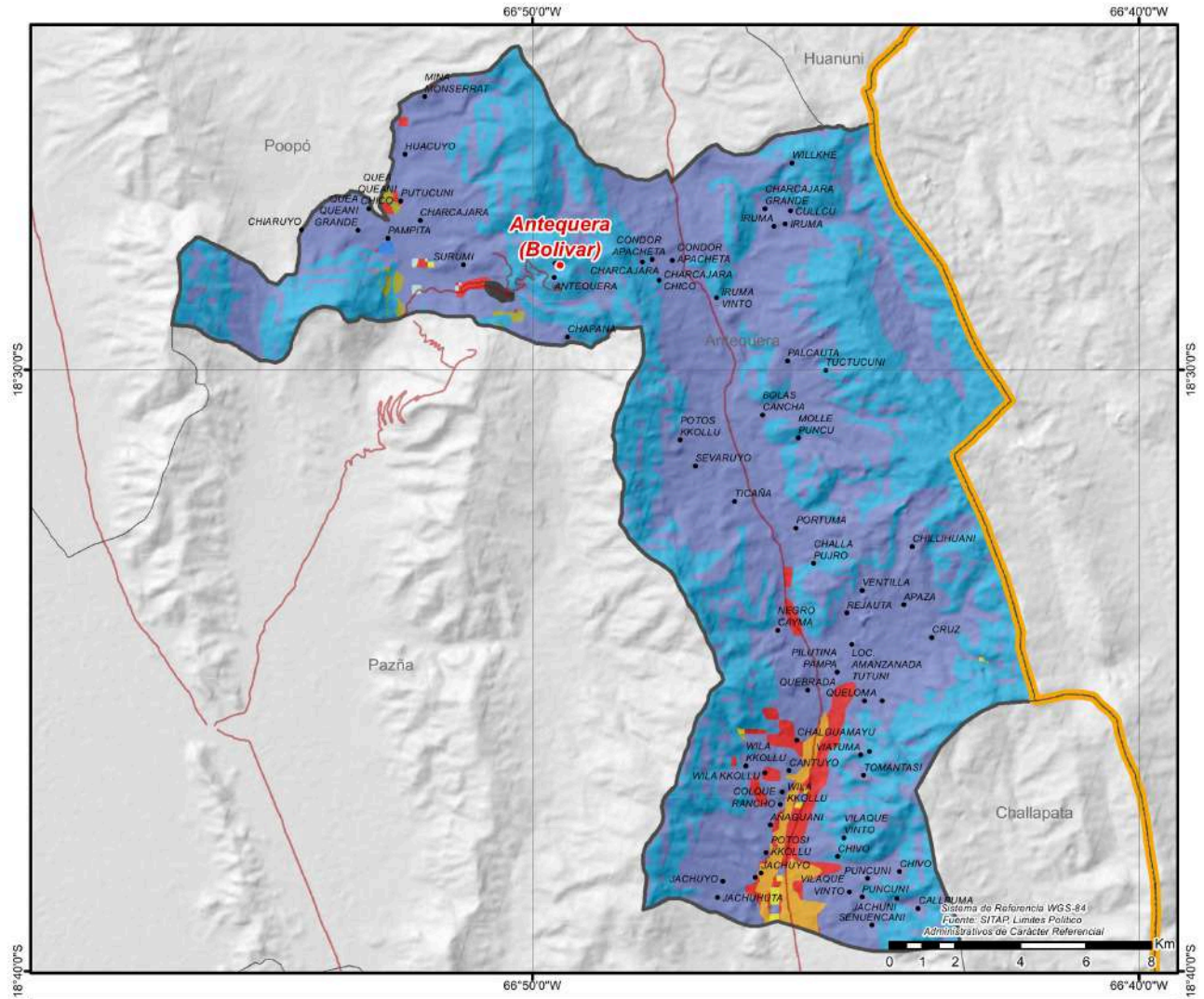

MUNICIPIO DE VILLA HUANUNI

DATOS GENERALES Y DEMOGRÁFICOS

IDIOMAS QUE SE HABLA ¹		POBLACIÓN ²				DATOS CLIMÁTICOS		Max.	Min.	Prom.
Castellano	68,97%	2001	2012	2024	Tasa(2012-2024)	Altura(m.s.n.m.) ⁶	4.766	3.409	4.287	
Quechua	17,94%	19.428	24.677	20.028	-18,8%	Temperatura(°C) ⁷	11	3	6	
Aymara	6,98%	Grado de Vulnerabilidad Alimentaria ³				Media	Precipitación(m.m.) ⁸	48	40	43
Otros idiomas nacionales	0,12%						Centros de Salud ⁴			
Otros idiomas extranjeros	0,02%	Unidades Educativas ⁵				24				
Sin definir	1,86%									
No se aplica (NSA)	4,11%									
Total	100%									

DATOS DE PRODUCCIÓN

PRINCIPALES CULTIVOS 2023 ¹⁰			PRODUCCIÓN AGRÍCOLA 2023 ¹⁰			PRODUCCIÓN PECUARIA 2023 ¹⁰	
Cultivo	Producción (Tm)	Superficie (ha)	Grupo	Producción (Tm)	Superficie (ha)	Grupo	N° de Cabezas
Papa	433	285	Tuberculos	534	334	Llamas	36.198
Cebada en grano	148	279	Hortalizas	281	88	Ovinos	12.426
Zanahoria	138	19	Forrajes	266	109	Bovinos	2.223
Alfalfa	115	42	Cereales	223	412	Alpacas	416
Cebada berza	108	47	Frutales	6	1	Caprinos	407
Cebolla	77	18				Porcino	94
Oca	63	31					

VOCACIONES y POTENCIALIDADES AGROPRODUCTIVAS, PISCÍCOLA y AGROFORESTAL

Vocación ¹¹	Sup. ha	%	Potencial ¹²
Pastoreo limitado	27.440 ha	49,74%	1. Quíinoa 2. Cría de ganado camérido 3. Turismo 4. Extracción de minerales metálicos 5. Papa
Vida silvestre	20.066 ha	36,37%	
Explotación de yacimientos mineros	5.853 ha	10,61%	
Agropecuario	959 ha	1,74%	
Pastoreo extensivo	216 ha	0,39%	
Ganadería	207 ha	0,38%	
Zona urbana	148 ha	0,27%	
Cultivos agrícolas	147 ha	0,27%	
Turístico escénico	137 ha	0,25%	
TOTAL	55.173 ha*	100%	

Cobertura Vegetal ¹³	Sup. ha	%	Uso Actual ¹³	Sup. ha	%
Puna Altoandina	51.556 ha	94,17%	Extractivo	52.570 ha	96,02%
Herbazal	1.658 ha	3,03%	Prod. Agropecuario	727 ha	1,33%
Matorral	725 ha	1,32%	Prod. Ganadero	688 ha	1,26%
Agricultura	498 ha	0,91%	Prod. Agrícola	498 ha	0,91%
Depositos de Arena	255 ha	0,47%	Recreativo	255 ha	0,47%
Vegetación en Puna	43 ha	0,08%	Sin uso aparente	10 ha	0,02%
Sedimentos Lacustres	10 ha	0,02%	TOTAL	54.748 ha**	100%
Bosque Ralo	2 ha	0,00%			
TOTAL	54.748 ha**	100%			

ESTRUCTURA EMPRESARIAL

TIPO SOCIETARIO, EMPRESAS REGISTRADAS A 2023 ¹⁴		TIPO SOCIETARIO, EMPRESAS ACTIVAS 2023 ¹⁴		TAMAÑO DE EMPRESAS ACTIVAS 2023 ¹⁴		NÚMERO DE PRESTATARIOS ÚNICOS 2023 ⁹	
Empresa Unipersonal	136	Empresa Unipersonal	33	Micro Empresa	23	Microcredito	42
Sociedad De Responsabilidad Limitada	13	Sociedad De Responsabilidad Limitada	6	Pequeña Empresa	2	TOTAL	42
		Otros	0	Sin Asignacion	14		
TOTAL	149	TOTAL	39	TOTAL	39		

TAMAÑO DE CRÉDITOS (DÓLARES)⁹

Detalle	2016	2017	2018	2019	2020	2021	2022	2023
Microcredito	423.089	158.769	125.793	322.284	349.415	255.263	262.982	290.853
TOTAL	423.089	158.769	125.793	322.284	349.415	255.263	262.982	290.853

CRÉDITO FINANCIERO SEGÚN ACTIVIDAD (DÓLARES)⁹

Detalle	2016	2017	2018	2019	2020	2021	2022	2023
Servicios	183.096	113.607	88.871	254.348	268.026	187.966	185.648	196.378
Comercio	223.938	41.366	33.127	47.747	56.417	33.067	32.539	60.173
Productivo	16.055	3.795	3.795	20.189	24.972	34.230	44.795	34.302
SECTOR TURISMO	3.605			15.169	17.197	21.378	16.607	12.276
CONSTRUCCION	12.450	3.795	3.795	3.795	3.795	5.564	5.470	5.014
TOTAL	423.089	158.769	125.793	322.284	349.415	255.263	262.982	290.853

PRESUPUESTO MUNICIPAL PRELIMINAR (BOLIVIANOS)¹⁵

Programa	2023					2024		
	Programado	Vigente	Ejecutado		Total Ejecutado	Programado		Total Programado
			Gasto Corriente	Inversión		Gasto Corriente	Inversión	
SOCIAL	13.501.974	8.472.126	7.328.486	313.600	7.642.086	7.469.472	1.648.495	9.117.967
Fortalecimiento Institucional	8.304.753	3.019.033	2.503.307	313.600	2.816.907	2.678.952	1.648.495	4.327.447
Promoción y Políticas para Grupos Vulnerables y de la Mujer	4.514.235	4.577.420	4.156.262		4.156.262	4.077.646		4.077.646
Servicios de Seguridad Ciudadana	422.986	615.673	431.606		431.606	452.874		452.874
Defensa y Protección de la Niñez y Adolescencia	200.000	200.000	180.321		180.321	200.000		200.000
Viabilidad y Transporte público	60.000	60.000	56.990		56.990	60.000		60.000
SALUD	8.292.369	14.767.047	9.073.988	2.738.053	11.812.042	8.440.903	325.833	8.766.736
Gestión de Salud	5.454.921	8.143.658	6.438.100	40.000	6.478.100	5.639.540		5.639.540
Desarrollo y Promoción del Deporte	1.168.600	2.954.430	898.382	927.194	1.825.576	1.150.000	225.833	1.375.833
Aseo Urbano, Manejo y Tratamiento de Residuos Sólidos	1.336.653	1.441.445	1.411.216		1.411.216	1.351.363		1.351.363
Saneamiento Básico	332.195	2.227.514	326.291	1.770.859	2.097.150	300.000	100.000	400.000
EDUCACIÓN	6.397.061	15.997.509	6.760.449	4.042.236	10.802.685	6.298.308	1.694.409	7.992.717
Gestión de Educación	6.397.061	15.997.509	6.760.449	4.042.236	10.802.685	6.298.308	1.694.409	7.992.717
ADMINISTRACIÓN	6.953.607	7.811.604	5.219.649		5.219.649	6.521.901		6.521.901
Funcionamiento Órgano Ejecutivo	5.284.741	6.142.738	3.579.937		3.579.937	4.956.644		4.956.644
Funcionamiento Órgano Deliberativo	1.668.866	1.668.866	1.639.712		1.639.712	1.565.257		1.565.257
INFRAESTRUCTURA	1.245.000	8.304.187	2.834.682	4.181.770	7.016.451	1.245.000	2.995.376	4.240.376
Infraestructura Urbana y Rural	400.000	4.283.329	913.956	2.183.240	3.097.196	400.000	2.995.376	3.395.376
Servicio de Alumbrado Público	645.000	1.295.308	1.219.612		1.219.612	645.000		645.000
Gestión de Caminos Vecinales	200.000	2.725.550	701.114	1.998.530	2.699.643	200.000		200.000
PRODUCTIVA	1.452.752	2.334.285	1.479.800	505.196	1.984.996	1.593.061		1.593.061
Promoción y Conservación de Cultura y Patrimonio	450.000	600.000	571.045		571.045	450.000		450.000
Promoción y Fomento a la Producción Agropecuaria	419.405	803.527	276.376	330.257	606.632	413.570		413.570
Gestión de Riesgos	300.000	403.968	344.105		344.105	300.000		300.000
Fomento al Desarrollo Económico Local y Promoción del Empleo		199.458		174.939	174.939	146.144		146.144
Desarrollo y Preservación del Medio Ambiente	121.347	134.555	124.790		124.790	121.347		121.347
Desarrollo y Fomento del Turismo	112.000	90.000	78.577		78.577	112.000		112.000
Construcción y Mantenimiento de Riego y/o Microriego	50.000	102.776	84.907		84.907	50.000		50.000
OTROS	1.683.249	2.277.056	1.730.929		1.730.929	1.033.029		1.033.029
Partidas No Asignables - Deudas (Grupo 60000)	1.591.462	1.730.929	1.730.929		1.730.929	1.033.029		1.033.029
Partidas No Asignables - Activos Financieros (Grupo 50000 y otras previsiones)	91.787	546.126						
TOTAL	39.526.012	59.963.813	34.427.982	11.780.855	46.208.837	32.601.674	6.664.113	39.265.787

POTENCIAL PRODUCTIVO MUNICIPIO DE HUANUNI

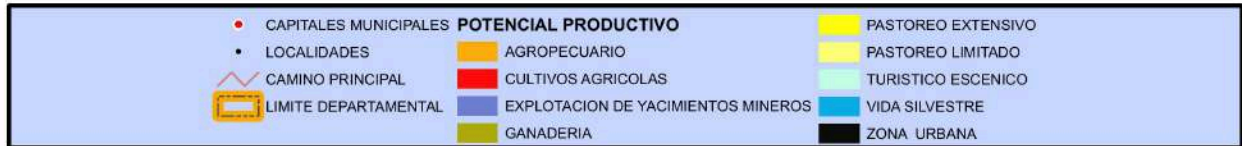
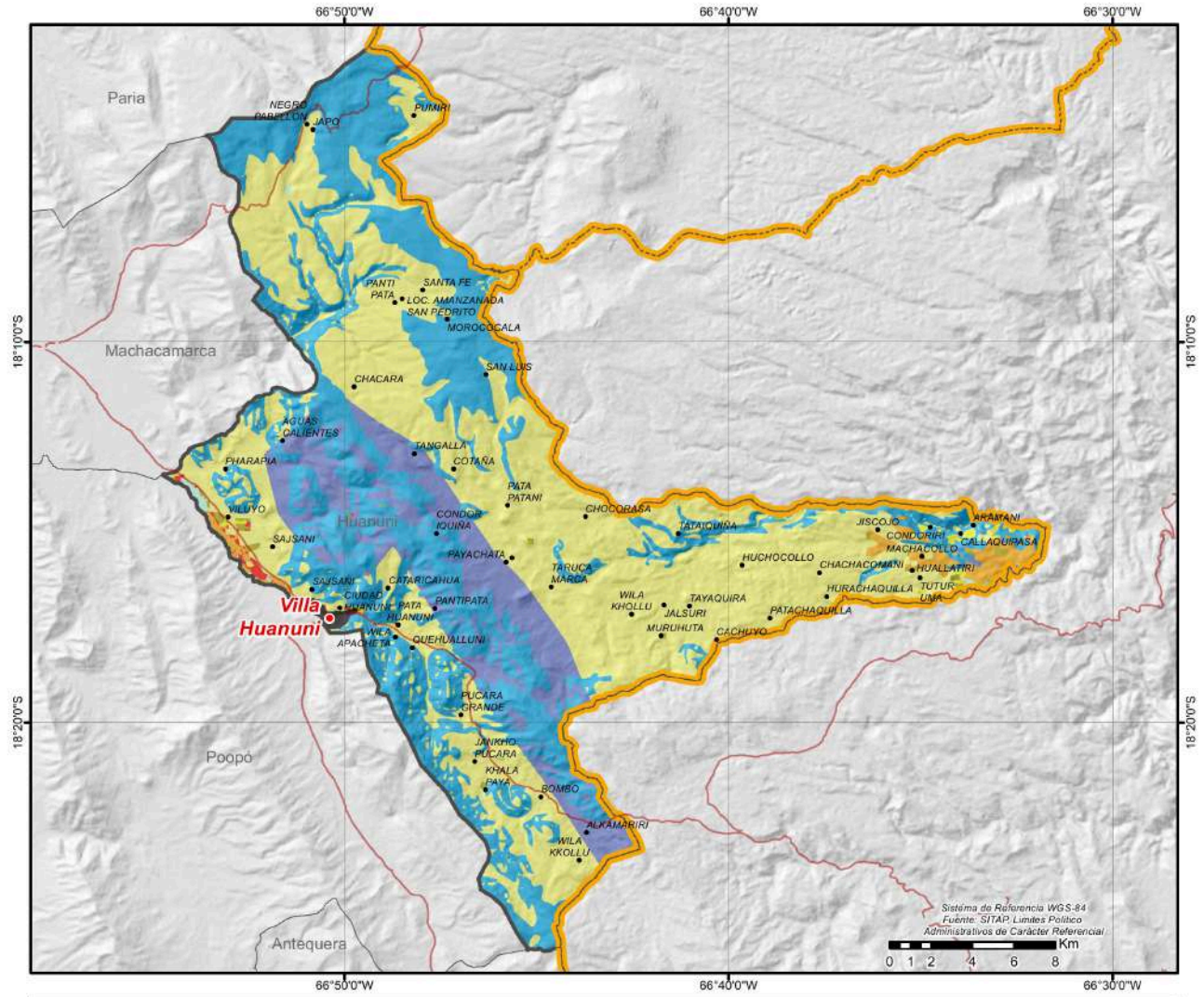

CRÉDITO FINANCIERO SEGÚN ACTIVIDAD (DÓLARES)⁹

Detalle	2016	2017	2018	2019	2020	2021	2022	2023
TOTAL	0	0	0	0	0	0	0	0

PRESUPUESTO MUNICIPAL PRELIMINAR (BOLIVIANOS)¹⁵

Programa	2023					2024		
	Programado	Vigente	Ejecutado		Total Ejecutado	Programado		Total Programado
			Gasto Corriente	Inversión		Gasto Corriente	Inversión	
INFRAESTRUCTURA	480.073	1.258.788	434.633	524.554	959.187	341.614	2.999.474	3.341.088
Infraestructura Urbana y Rural	190.000	953.278	152.909	524.554	677.464	85.000	2.999.474	3.084.474
Servicio de Alumbrado Público	220.073	243.538	222.954		222.954	203.614		203.614
Gestión de Caminos Vecinales	70.000	61.973	58.769		58.769	53.000		53.000
SALUD	1.675.008	2.192.702	1.892.968		1.892.968	1.760.200		1.760.200
Gestión de Salud	1.382.018	1.912.006	1.711.815		1.711.815	1.348.402		1.348.402
Desarrollo y Promoción del Deporte	207.990	134.988	59.074		59.074	215.946		215.946
Aseo Urbano, Manejo y Tratamiento de Residuos Sólidos	85.000	94.102	88.355		88.355	124.853		124.853
Saneamiento Básico		51.606	33.724		33.724	70.999		70.999
SOCIAL	1.402.754	1.682.871	1.557.647		1.557.647	1.476.631		1.476.631
Promoción y Políticas para Grupos Vulnerables y de la Mujer	807.531	809.856	733.644		733.644	684.517		684.517
Fortalecimiento Institucional	403.194	650.918	620.001		620.001	492.281		492.281
Servicio de Catastro Urbano y Rural	75.000	97.815	97.815		97.815	130.000		130.000
Defensa y Protección de la Niñez y Adolescencia	50.000	57.253	56.484		56.484	93.016		93.016
Servicios de Seguridad Ciudadana	67.029	67.029	49.703		49.703	76.817		76.817
EDUCACIÓN	1.351.039	1.496.104	1.259.197	86.555	1.345.751	1.340.949		1.340.949
Gestión de Educación	1.351.039	1.496.104	1.259.197	86.555	1.345.751	1.340.949		1.340.949
ADMINISTRACIÓN	1.044.745	1.172.959	1.166.568		1.166.568	1.118.659		1.118.659
Funcionamiento Órgano Ejecutivo	658.189	745.080	740.760		740.760	704.755		704.755
Funcionamiento Órgano Deliberativo	386.556	427.879	425.808		425.808	413.904		413.904
PRODUCTIVA	417.701	438.359	415.672		415.672	394.515		394.515
Promoción y Fomento a la Producción Agropecuaria	118.040	182.392	179.832		179.832	121.001		121.001
Desarrollo y Fomento del Turismo	102.000	108.360	106.888		106.888	117.000		117.000
Desarrollo y Preservación del Medio Ambiente	70.000	98.159	92.104		92.104	90.000		90.000
Gestión de Riesgos	63.434	8.867	6.976		6.976	30.434		30.434
Promoción y Conservación de Cultura y Patrimonio	30.000	40.581	29.871		29.871	30.000		30.000
Construcción y Mantenimiento de Riego y/o Microriego	34.227					6.080		6.080
OTROS	166.753	129.773	125.251		125.251	109.094		109.094
Partidas No Asignables - Activos Financieros (Grupo 50000 y otras previsiones)	107.480					75.999		75.999
Partidas No Asignables - Deudas (Grupo 60000)	59.273	129.773	125.251		125.251	33.095		33.095
TOTAL	6.538.073	8.371.555	6.851.936	611.109	7.463.045	6.541.662	2.999.474	9.541.136

POTENCIAL PRODUCTIVO MUNICIPIO DE MACHACAMARCA

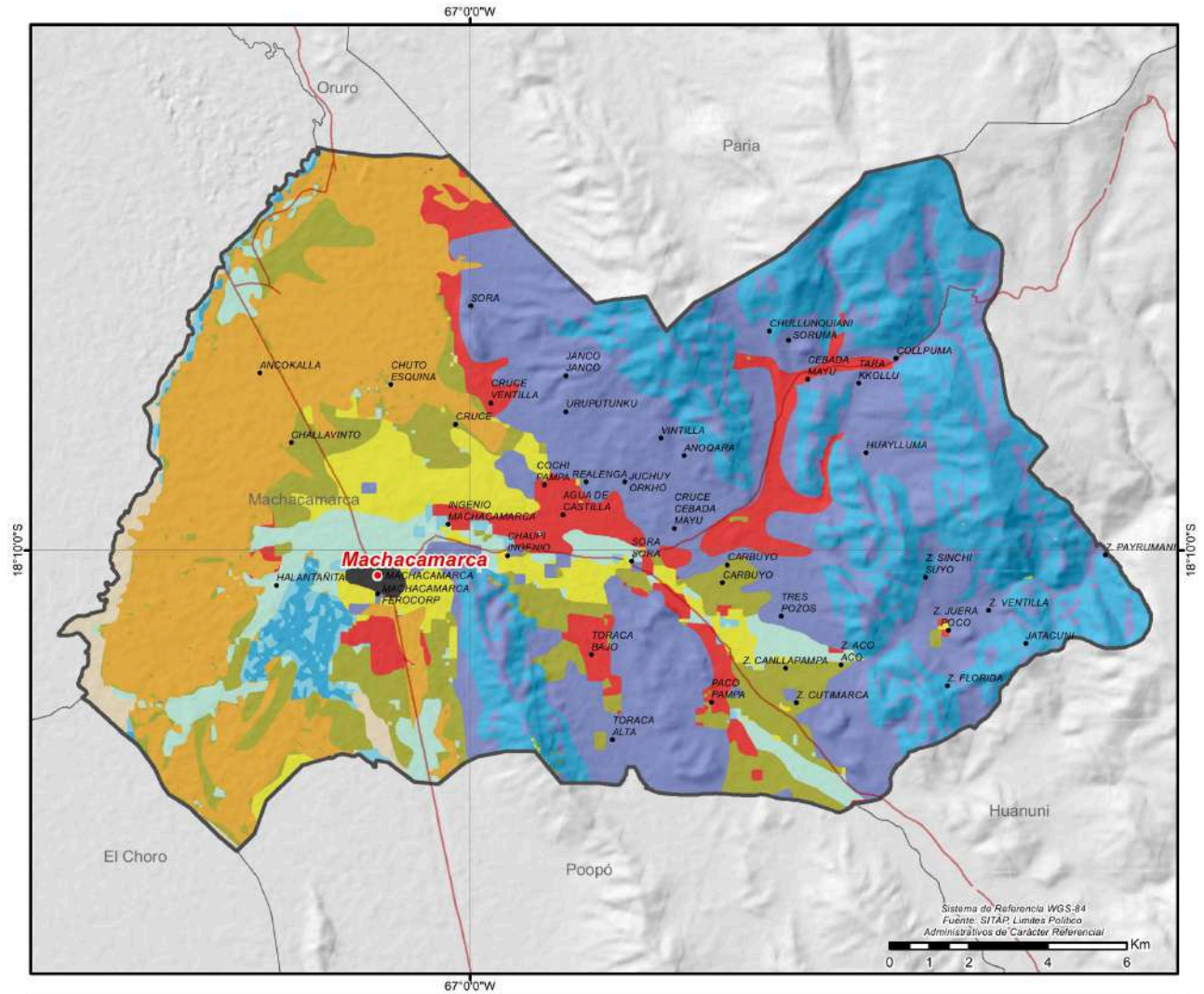

● CAPITALES MUNICIPALES	POTENCIAL PRODUCTIVO	■ GANADERIA	■ VIDA SILVESTRE
● LOCALIDADES	■ AGROPECUARIO	■ PASTOREO EXTENSIVO	■ ZONA URBANA
— CAMINO PRINCIPAL	■ APROVECHAMIENTO FORRAJERO	■ PASTOREO LIMITADO	
■ LIMITE DEPARTAMENTAL	■ CULTIVOS AGRICOLAS	■ PROTECCION Y VIDA SILVESTRE	
	■ EXPLORACION DE YACIMIENTOS MINEROS	■ TURISTICO ESCENICO	



MUNICIPIO DE SALINAS DE GARCI MENDOZA

DATOS GENERALES Y DEMOGRÁFICOS

IDIOMAS QUE SE HABLA ¹		POBLACIÓN ²				DATOS CLIMÁTICOS		Max.	Min.	Prom.
Castellano	55,07%	2001	2012	2024	Tasa(2012-2024)	Altura(m.s.n.m.) ⁶	5.215	3.632	3.755	
Aymara	34,72%	8.723	11.878	15.906	33,9%	Temperatura(°C) ⁷	9	0	8	
Quechua	3,59%	Grado de Vulnerabilidad Alimentaria ³				Alta	Precipitación(m.m.) ⁸	30	25	28
Otros idiomas nacionales	0,16%	Centros de Salud ⁴				7				
Otros idiomas extranjeros	0,02%	Unidades Educativas ⁵				32				
Sin definir	2,29%									
No se aplica (NSA)	4,15%									
Total	100%									

DATOS DE PRODUCCIÓN

PRINCIPALES CULTIVOS 2023 ¹⁰			PRODUCCIÓN AGRÍCOLA 2023 ¹⁰			PRODUCCIÓN PECUARIA 2023 ¹⁰	
Cultivo	Producción (Tm)	Superficie (ha)	Grupo	Producción (Tm)	Superficie (ha)	Grupo	N° de Cabezas
Quínu	6.638	22.008	Cereales	6.679	22.080	Llamas	83.967
Alfalfa	565	168	Forrajes	616	188	Ovinos	38.935
Papa	265	297	Tuberculos	265	297	Alpacas	449
Zanahoria	98	15	Hortalizas	259	105	Bovinos	21
Haba	66	47					
Cebolla	44	11					
Avena berza	33	12					

VOCACIONES y POTENCIALIDADES AGROPRODUCTIVAS, PISCÍCOLA y AGROFORESTAL

Vocación ¹¹	Sup. ha	%	Potencial ¹²
Ganadería	121.466 ha	24,80%	1. Cultivo de hortalizas 2. Ganado ovino 3. Artesanía -hilados, textiles 4. Turismo 5. Cría de ganado camélido 6. Quínu 7. Papa
Pastoreo extensivo	82.595 ha	16,86%	
Turístico escénico	80.021 ha	16,34%	
Explotación de yacimientos mineros	79.958 ha	16,32%	
Agropecuario	58.756 ha	12,00%	
Vida silvestre	36.444 ha	7,44%	
Pastoreo limitado	17.097 ha	3,49%	
Cultivos agrícolas	7.806 ha	1,59%	
Aprovechamiento forrajero	5.173 ha	1,06%	
Protección y vida silvestre	357 ha	0,07%	
Explotación de salmueras y evaporitas	70 ha	0,01%	
Zona urbana	55 ha	0,01%	
Piscícola y captación de agua	10 ha	0,00%	
Ganadería limitado	1 ha	0,00%	
TOTAL	489.809 ha*	100%	

Cobertura Vegetal ¹³	Sup. ha	%	Uso Actual ¹³	Sup. ha	%
Puna Altoandina	112.047 ha	22,99%	Prod. Ganadero	171.127 ha	35,12%
Herbazal	93.741 ha	19,24%	Extractivo	135.368 ha	27,78%
Depositos de Arena	83.709 ha	17,18%	Recreativo	83.709 ha	17,18%
Matorral	77.736 ha	15,95%	Prod. Agropecuario	77.736 ha	15,95%
Vegetación en Puna	75.205 ha	15,43%	Prod. Agrícola	18.953 ha	3,89%
Agricultura	18.953 ha	3,89%	Sin uso aparente	323 ha	0,07%
Vegetación Dispersa	18.063 ha	3,71%	Urbano	40 ha	0,01%
Bosque Ralo	7.366 ha	1,51%	Prod. Piscícola	22 ha	0,00%
Sedimentos Lacustres	323 ha	0,07%	TOTAL	487.280 ha**	100%
Salares	75 ha	0,02%			
Estructura Urbana	40 ha	0,01%			
Cuerpos de Agua	22 ha	0,00%			
TOTAL	487.280 ha**	100%			

ESTRUCTURA EMPRESARIAL

TIPO SOCIETARIO, EMPRESAS REGISTRADAS A 2023 ¹⁴		TIPO SOCIETARIO, EMPRESAS ACTIVAS 2023 ¹⁴		TAMAÑO DE EMPRESAS ACTIVAS 2023 ¹⁴		NÚMERO DE PRESTATARIOS ÚNICOS 2023 ⁹	
Empresa Unipersonal	15	Empresa Unipersonal	2	Micro Empresa	1	Microcredito	740
Sociedad De Responsabilidad Limitada	5	Sociedad De Responsabilidad Limitada	2	Pequeña Empresa	1	TOTAL	740
Sociedad Anonima	2	Otros	0	Sin Asignacion	2		
TOTAL	22	TOTAL	4	TOTAL	4		

TAMAÑO DE CRÉDITOS (DÓLARES)⁹

Detalle	2016	2017	2018	2019	2020	2021	2022	2023
Microcredito					664.281	2.211.211	4.081.095	5.379.323
TOTAL	0	0	0	0	664.281	2.211.211	4.081.095	5.379.323

CRÉDITO FINANCIERO SEGÚN ACTIVIDAD (DÓLARES)⁹

Detalle	2016	2017	2018	2019	2020	2021	2022	2023
PRODUCTIVO					664.281	2.211.211	4.081.095	5.370.379
AGRICULTURA Y GANADERIA					649.460	2.202.553	4.076.312	5.359.437
INDUSTRIA MANUFACTURERA					6.867	3.225	2.170	10.942
SECTOR TURISMO					7.954	5.433	2.613	
COMERCIO								8.944
TOTAL	0	0	0	0	664.281	2.211.211	4.081.095	5.379.323

PRESUPUESTO MUNICIPAL PRELIMINAR (BOLIVIANOS)¹⁵

Programa	2023					2024		
	Programado	Vigente	Ejecutado		Total Ejecutado	Programado		Total Programado
			Gasto Corriente	Inversión		Gasto Corriente	Inversión	
SOCIAL	4.163.240	4.913.051	1.887.278		1.887.278	3.518.775		3.518.775
Promoción y Políticas para Grupos Vulnerables y de la Mujer	1.926.850	1.942.557	234.680		234.680	1.726.104		1.726.104
Fortalecimiento Institucional	1.971.208	2.443.559	1.444.112		1.444.112	1.522.819		1.522.819
Servicios de Seguridad Ciudadana	165.182	396.935	78.486		78.486	169.852		169.852
Defensa y Protección de la Niñez y Adolescencia	100.000	130.000	130.000		130.000	100.000		100.000
SALUD	5.545.625	9.466.653	4.659.850	3.011.237	7.671.087	3.096.635	205.600	3.302.235
Gestión de Salud	2.644.178	5.397.177	3.846.883	366.200	4.213.083	2.692.624		2.692.624
Saneamiento Básico	2.739.613	3.769.313	542.239	2.645.037	3.187.276	120.000	205.600	325.600
Desarrollo y Promoción del Deporte	151.834	285.831	270.547		270.547	239.011		239.011
Aseo Urbano, Manejo y Tratamiento de Residuos Sólidos	10.000	14.332	180		180	45.000		45.000
EDUCACIÓN	2.549.336	9.172.923	2.555.696	2.895.870	5.451.566	2.644.943	20.000	2.664.943
Gestión de Educación	2.549.336	9.172.923	2.555.696	2.895.870	5.451.566	2.644.943	20.000	2.664.943
ADMINISTRACIÓN	2.032.430	2.586.678	1.930.870		1.930.870	2.214.579		2.214.579
Funcionamiento Órgano Ejecutivo	1.832.099	2.386.347	1.767.358		1.767.358	1.993.122		1.993.122
Funcionamiento Órgano Deliberativo	200.331	200.331	163.512		163.512	221.457		221.457
INFRAESTRUCTURA	599.368	9.311.392	1.899.465	4.638.644	6.538.109	612.500		612.500
Gestión de Caminos Vecinales	529.368	3.824.661	1.333.433	1.012.037	2.345.470	412.500		412.500
Infraestructura Urbana y Rural	50.000	4.611.212	89.043	3.626.607	3.715.649	120.000		120.000
Fuentes de Energía y Apoyo a la Electrificación	20.000	808.462	418.462		418.462	40.000		40.000
Servicio de Alumbrado Público		67.057	58.528		58.528	40.000		40.000
PRODUCTIVA	225.000	1.861.903	548.860	981.757	1.530.617	404.900		404.900
Gestión de Riesgos	100.000	100.000	92.775		92.775	149.900		149.900
Construcción y Mantenimiento de Riego y/o Microriego	2.000	565.815	86.393	349.768	436.161	90.000		90.000
Promoción y Fomento a la Producción Agropecuaria	20.000	1.020.387	242.823	631.988	874.811	65.000		65.000
Promoción y Conservación de Cultura y Patrimonio	60.500	135.202	113.830		113.830	56.500		56.500
Desarrollo y Fomento del Turismo	42.500	40.500	13.039		13.039	43.500		43.500
OTROS	1.182.657	4.102.179	462.974		462.974	1.298.615		1.298.615
Partidas No Asignables - Activos Financieros (Grupo 50000 y otras previsiones)	714.531	3.384.455				691.050		691.050
Partidas No Asignables - Deudas (Grupo 60000)	468.126	717.724	462.974		462.974	607.565		607.565
TOTAL	16.297.656	41.414.779	13.944.993	11.527.507	25.472.500	13.790.947	225.600	14.016.547

POTENCIAL PRODUCTIVO MUNICIPIO DE SALINAS DE GARCÍ MENDOZA

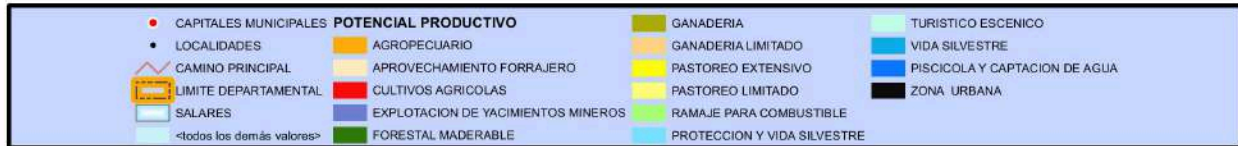
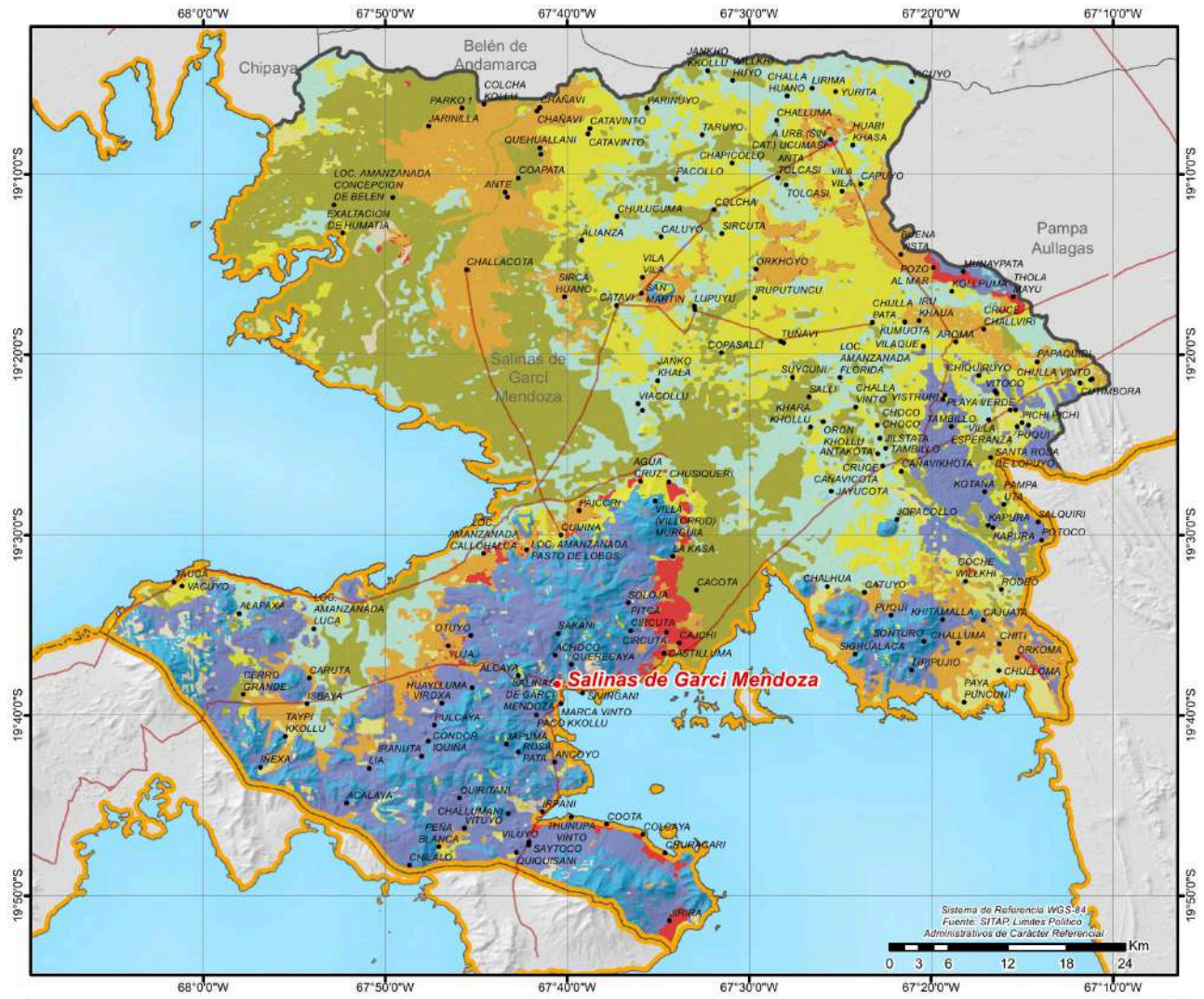

CRÉDITO FINANCIERO SEGÚN ACTIVIDAD (DÓLARES)⁹

Detalle	2016	2017	2018	2019	2020	2021	2022	2023
TOTAL	0	0	0	0	0	0	0	0

PRESUPUESTO MUNICIPAL PRELIMINAR (BOLIVIANOS)¹⁵

Programa	2023					2024		
	Programado	Vigente	Ejecutado		Total Ejecutado	Programado		Total Programado
			Gasto Corriente	Inversión		Gasto Corriente	Inversión	
SOCIAL	1.035.766	1.152.145	664.310		664.310	951.358		951.358
Fortalecimiento Institucional	414.460	543.789	519.134		519.134	454.570		454.570
Promoción y Políticas para Grupos Vulnerables y de la Mujer	501.962	504.462	79.507		79.507	447.275		447.275
Servicios de Seguridad Ciudadana	44.344	44.344	34.120		34.120	42.513		42.513
Defensa y Protección de la Niñez y Adolescencia	5.000	5.000	5.000		5.000	7.000		7.000
Servicio de Catastro Urbano y Rural	70.000	54.550	26.550		26.550			
SALUD	728.086	1.138.744	951.512	99.166	1.050.678	760.864		760.864
Gestión de Salud	615.146	1.052.804	873.111	99.166	972.278	645.464		645.464
Aseo Urbano, Manejo y Tratamiento de Residuos Sólidos	60.940	43.940	43.928		43.928	60.400		60.400
Desarrollo y Promoción del Deporte	42.000	42.000	34.473		34.473	45.000		45.000
Saneamiento Básico	10.000					10.000		10.000
EDUCACIÓN	1.642.198	4.663.522	666.235	3.985.819	4.652.054	632.429		632.429
Gestión de Educación	1.642.198	4.663.522	666.235	3.985.819	4.652.054	632.429		632.429
ADMINISTRACIÓN	518.207	623.383	542.608		542.608	565.547		565.547
Funcionamiento Órgano Ejecutivo	295.378	397.554	317.237		317.237	316.706		316.706
Funcionamiento Órgano Deliberativo	222.829	225.829	225.371		225.371	248.841		248.841
INFRAESTRUCTURA	151.330	2.982.393	377.168	2.120.444	2.497.612	335.037	107.037	442.074
Fuentes de Energía y Apoyo a la Electrificación						234.037		234.037
Infraestructura Urbana y Rural	65.330	2.639.355	40.919	2.120.444	2.161.363	35.000	107.037	142.037
Gestión de Caminos Vecinales	76.000	333.039	326.862		326.862	56.000		56.000
Servicio de Alumbrado Público	10.000	10.000	9.387		9.387	10.000		10.000
PRODUCTIVA	410.022	3.220.651	253.507	1.432.697	1.686.204	247.614		247.614
Promoción y Fomento a la Producción Agropecuaria	356.022	3.167.644	213.073	1.432.697	1.645.770	193.614		193.614
Promoción y Conservación de Cultura y Patrimonio	35.000	46.007	36.748		36.748	35.000		35.000
Gestión de Riesgos	10.000	3.000				10.000		10.000
Desarrollo y Preservación del Medio Ambiente	5.000					5.000		5.000
Desarrollo y Fomento del Turismo	4.000	4.000	3.686		3.686	4.000		4.000
OTROS	7	210.170				5.500		5.500
Partidas No Asignables - Activos Financieros (Grupo 50000 y otras previsiones)	7	210.170				5.500		5.500
TOTAL	4.485.616	13.991.008	3.455.340	7.638.126	11.093.466	3.498.349	107.037	3.605.386

POTENCIAL PRODUCTIVO MUNICIPIO DE PAMPA AULLAGAS

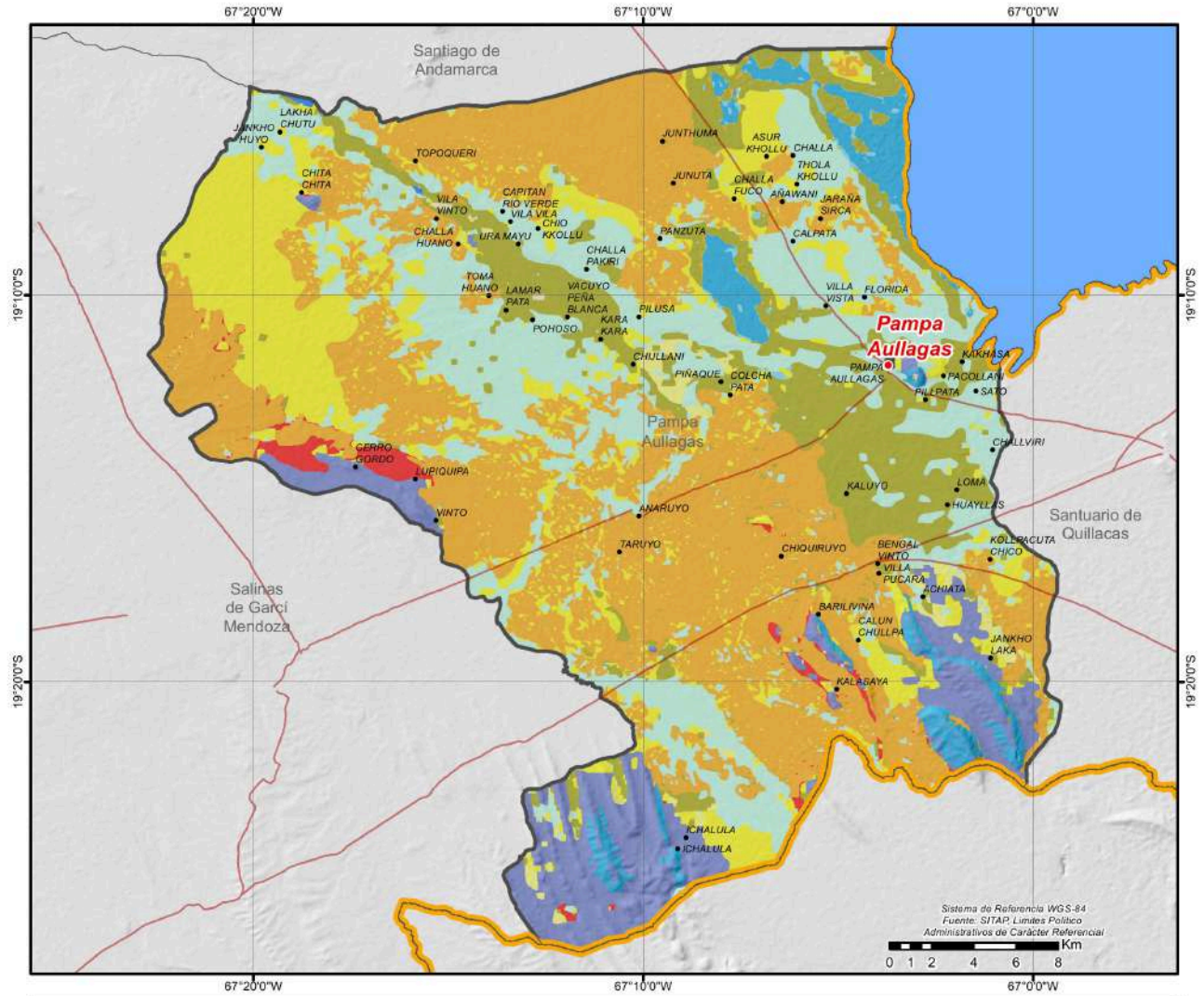

● CAPITALES MUNICIPALES	POTENCIAL PRODUCTIVO	■ GANADERIA	■ VIDA SILVESTRE
● LOCALIDADES	■ AGROPECUARIO	■ PASTOREO EXTENSIVO	■ PISCICOLA Y CAPTACION DE AGUA
— CAMINO PRINCIPAL	■ APROVECHAMIENTO FORRAJERO	■ PASTOREO LIMITADO	■ ZONA URBANA
■ LIMITE DEPARTAMENTAL	■ CULTIVOS AGRICOLAS	■ PROTECCION Y VIDA SILVESTRE	
■ LAGOS	■ EXPLOTACION DE YACIMIENTOS MINEROS	■ TURISTICO ESCENICO	



CRÉDITO FINANCIERO SEGÚN ACTIVIDAD (DÓLARES)⁹

Detalle	2016	2017	2018	2019	2020	2021	2022	2023
TOTAL	0	0	0	0	0	0	0	0

PRESUPUESTO MUNICIPAL PRELIMINAR (BOLIVIANOS)¹⁵

Programa	2023					2024		
	Programado	Vigente	Ejecutado		Total Ejecutado	Programado		Total Programado
			Gasto Corriente	Inversión		Gasto Corriente	Inversión	
SALUD	2.348.169	3.596.765	2.123.992	461.984	2.585.976	2.502.842		2.502.842
Gestión de Salud	1.808.110	2.135.770	1.895.329		1.895.329	1.812.842		1.812.842
Saneamiento Básico	380.059	1.191.196	141.839	341.084	482.923	510.000		510.000
Aseo Urbano, Manejo y Tratamiento de Residuos Sólidos	80.000	80.000	67.755		67.755	100.000		100.000
Desarrollo y Promoción del Deporte	80.000	189.800	19.070	120.900	139.970	80.000		80.000
SOCIAL	2.383.524	3.646.301	2.365.119		2.365.119	2.041.126		2.041.126
Promoción y Políticas para Grupos Vulnerables y de la Mujer	1.248.911	1.282.740	1.100.184		1.100.184	1.103.706		1.103.706
Fortalecimiento Institucional	938.110	2.037.504	1.039.165		1.039.165	738.765		738.765
Servicios de Seguridad Ciudadana	116.503	234.523	134.236		134.236	118.655		118.655
Defensa y Protección de la Niñez y Adolescencia	80.000	91.534	91.534		91.534	80.000		80.000
ADMINISTRACIÓN	1.496.951	1.802.205	1.451.739		1.451.739	1.719.906		1.719.906
Funcionamiento Órgano Ejecutivo	973.018	1.202.522	923.568		923.568	1.117.939		1.117.939
Funcionamiento Órgano Deliberativo	523.933	599.683	528.170		528.170	601.967		601.967
EDUCACIÓN	1.469.336	1.431.593	1.090.157		1.090.157	1.504.152		1.504.152
Gestión de Educación	1.469.336	1.431.593	1.090.157		1.090.157	1.504.152		1.504.152
INFRAESTRUCTURA	280.000	5.301.901	662.558	2.390.642	3.053.199	240.000	1.077.129	1.317.129
Infraestructura Urbana y Rural	80.000	4.551.901	174.711	2.390.642	2.565.353	100.000	1.077.129	1.177.129
Servicio de Alumbrado Público	100.000	150.000	94.463		94.463	90.000		90.000
Gestión de Caminos Vecinales	100.000	600.000	393.384		393.384	50.000		50.000
PRODUCTIVA	1.657.289	5.213.684	624.832	2.772.164	3.396.996	310.001	39.459	349.460
Gestión de Riesgos	50.000	215.000	90.375		90.375	150.000		150.000
Promoción y Fomento a la Producción Agropecuaria	10.000	2.603.416	423.046	1.373.112	1.796.157	94.000		94.000
Desarrollo y Fomento del Turismo	5.000	45.000	43.583		43.583	45.000		45.000
Fomento al Desarrollo Económico Local y Promoción del Empleo	1.577.289	2.095.445		1.256.255	1.256.255	1	39.459	39.460
Promoción y Conservación de Cultura y Patrimonio	15.000	15.000	15.000		15.000	20.000		20.000
Construcción y Mantenimiento de Riego y/o Microriego		239.822	52.828	142.798	195.626	1.000		1.000
OTROS	1.910.535	1.453.230				1.840.573		1.840.573
Partidas No Asignables - Activos Financieros (Grupo 50000 y otras previsiones)	1.910.535	1.453.230				1.840.573		1.840.573
TOTAL	11.545.804	22.445.679	8.318.397	5.624.790	13.943.186	10.158.600	1.116.588	11.275.188

POTENCIAL PRODUCTIVO MUNICIPIO DE SABAYA

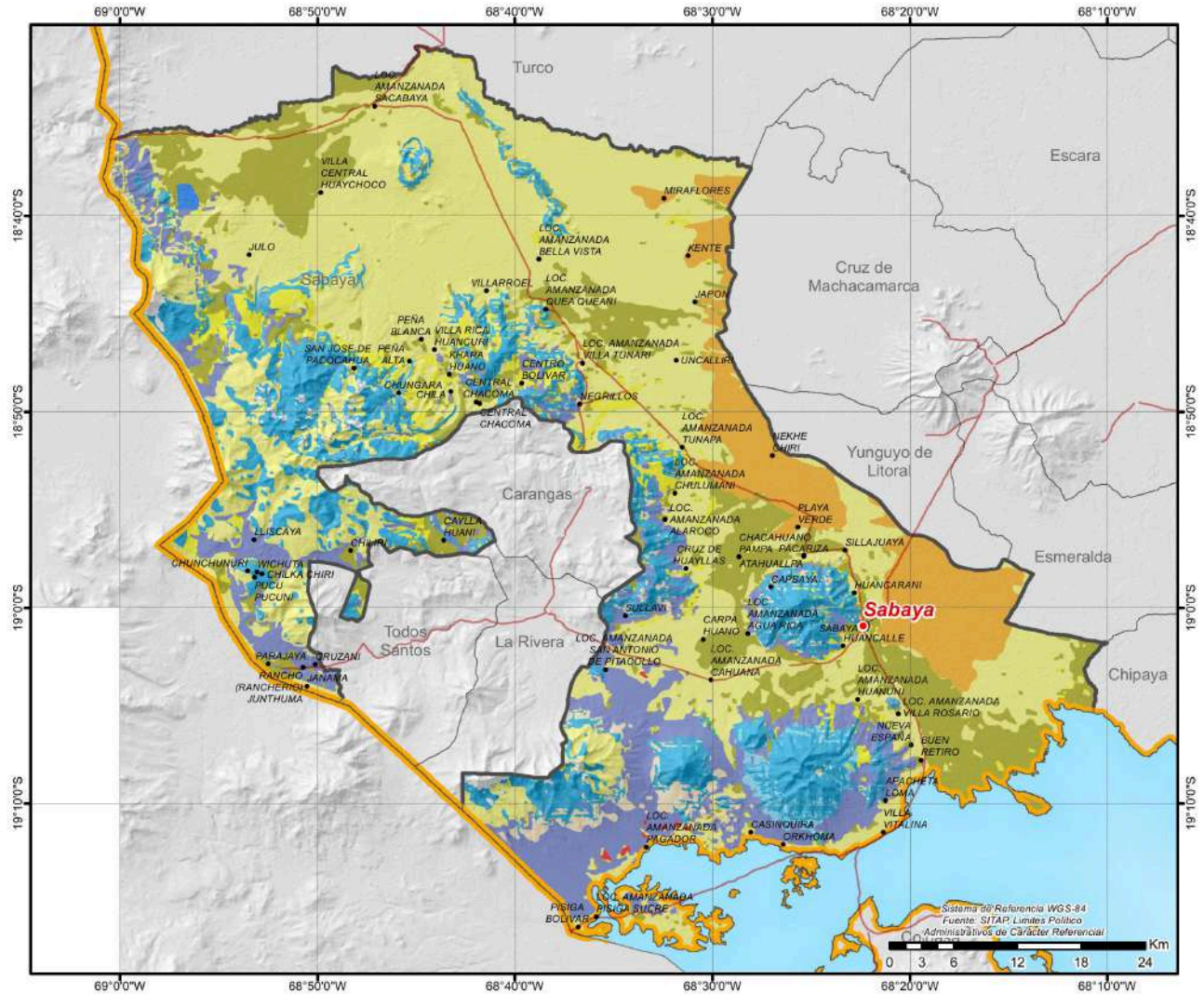

● CAPITALES MUNICIPALES	POTENCIAL PRODUCTIVO	■ FORESTAL MADERABLE	■ PROTECCION Y VIDA SILVESTRE
● LOCALIDADES	■ AGROPECUARIO	■ GANADERIA	■ TURISTICO ESCENICO
— CAMINO PRINCIPAL	■ APROVECHAMIENTO FORRAJERO	■ PASTOREO EXTENSIVO	■ VIDA SILVESTRE
■ LIMITE DEPARTAMENTAL	■ CULTIVOS AGRICOLAS	■ PASTOREO LIMITADO	■ PISCICOLA Y CAPTACION DE AGUA
■ SALARES	■ EXPLOTACION DE YACIMIENTOS MINEROS	■ ANDINISMO	■ ZONA URBANA



CRÉDITO FINANCIERO SEGÚN ACTIVIDAD (DÓLARES)⁹

Detalle	2016	2017	2018	2019	2020	2021	2022	2023
TOTAL	0	0	0	0	0	0	0	0

PRESUPUESTO MUNICIPAL PRELIMINAR (BOLIVIANOS)¹⁵

Programa	2023					2024		
	Programado	Vigente	Ejecutado		Total Ejecutado	Programado		Total Programado
			Gasto Corriente	Inversión		Gasto Corriente	Inversión	
INFRAESTRUCTURA	75.000	1.624.151	121.580	46.180	167.760	199.354	1.782.430	1.981.784
Infraestructura Urbana y Rural	5.000	1.525.586	23.036	46.180	69.216	69.354	1.782.430	1.851.784
Gestión de Caminos Vecinales	50.000	67.600	67.600		67.600	100.000		100.000
Servicio de Alumbrado Público	20.000	30.965	30.944		30.944	30.000		30.000
SOCIAL	720.442	985.468	905.625		905.625	979.117		979.117
Fortalecimiento Institucional	491.537	709.568	686.253		686.253	750.296		750.296
Promoción y Políticas para Grupos Vulnerables y de la Mujer	143.847	146.847	123.415		123.415	134.617		134.617
Servicio de Catastro Urbano y Rural	68.000	111.995	92.118		92.118	70.000		70.000
Servicios de Seguridad Ciudadana	12.558	12.558				14.204		14.204
Defensa y Protección de la Niñez y Adolescencia	4.500	4.500	3.838		3.838	10.000		10.000
ADMINISTRACIÓN	348.469	380.414	378.018		378.018	543.360		543.360
Funcionamiento Órgano Ejecutivo	134.645	168.668	167.886		167.886	297.931		297.931
Funcionamiento Órgano Deliberativo	213.824	211.746	210.132		210.132	245.429		245.429
SALUD	356.150	424.849	372.320		372.320	434.382		434.382
Gestión de Salud	327.150	396.956	344.925		344.925	358.382		358.382
Desarrollo y Promoción del Deporte	20.000	20.000	20.000		20.000	50.000		50.000
Aseo Urbano, Manejo y Tratamiento de Residuos Sólidos	3.000	7.893	7.395		7.395	20.000		20.000
Saneamiento Básico	6.000					6.000		6.000
EDUCACIÓN	265.202	263.166	260.143		260.143	273.738		273.738
Gestión de Educación	265.202	263.166	260.143		260.143	273.738		273.738
PRODUCTIVA	103.001	3.178.002	63.919	2.976.096	3.040.015	132.480		132.480
Promoción y Conservación de Cultura y Patrimonio	30.000	1.000				40.000		40.000
Fomento al Desarrollo Económico Local y Promoción del Empleo	30.000	3.131.321	20.918	2.974.416	2.995.334	30.000		30.000
Gestión de Riesgos	15.000	26.174	26.174		26.174	27.480		27.480
Desarrollo y Fomento del Turismo	16.000	11.000	10.000		10.000	20.000		20.000
Promoción y Fomento a la Producción Agropecuaria	12.001	8.507	6.827	1.680	8.507	15.000		15.000
OTROS	193.886	10.000				1.937		1.937
Partidas No Asignables - Activos Financieros (Grupo 50000 y otras previsiones)	193.886	10.000				1.937		1.937
TOTAL	2.062.150	6.866.050	2.101.605	3.022.277	5.123.882	2.564.368	1.782.430	4.346.798

POTENCIAL PRODUCTIVO MUNICIPIO DE COIPASA

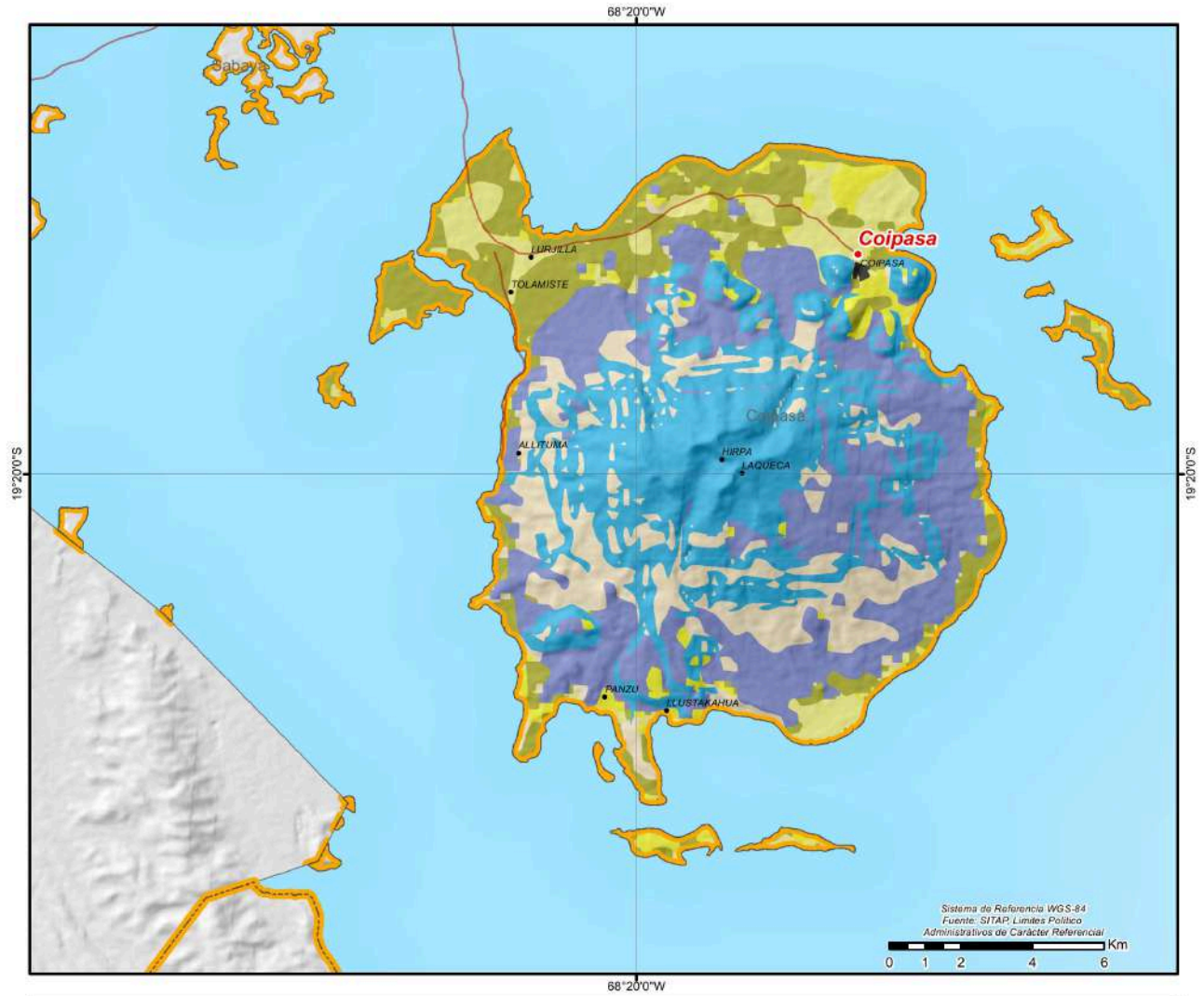

CRÉDITO FINANCIERO SEGÚN ACTIVIDAD (DÓLARES)⁹

Detalle	2016	2017	2018	2019	2020	2021	2022	2023
TOTAL	0	0	0	0	0	0	0	0

PRESUPUESTO MUNICIPAL PRELIMINAR (BOLIVIANOS)¹⁵

Programa	2023					2024		
	Programado	Vigente	Ejecutado		Total Ejecutado	Programado		Total Programado
			Gasto Corriente	Inversión		Gasto Corriente	Inversión	
SOCIAL	644.976	1.061.943	911.089		911.089	886.974		886.974
Fortalecimiento Institucional	249.483	651.450	585.223		585.223	521.916		521.916
Promoción y Políticas para Grupos Vulnerables y de la Mujer	343.555	358.555	300.126		300.126	305.552		305.552
Servicios de Seguridad Ciudadana	27.938	27.938	1.740		1.740	34.506		34.506
Defensa y Protección de la Niñez y Adolescencia	24.000	24.000	24.000		24.000	25.000		25.000
EDUCACIÓN	661.873	1.270.175	942.120	248.662	1.190.781	601.637		601.637
Gestión de Educación	661.873	1.270.175	942.120	248.662	1.190.781	601.637		601.637
SALUD	374.405	818.633	515.114	75.021	590.135	419.533		419.533
Gestión de Salud	358.405	768.633	472.994	75.021	548.015	368.533		368.533
Desarrollo y Promoción del Deporte	10.000	14.000	10.470		10.470	45.000		45.000
Aseo Urbano, Manejo y Tratamiento de Residuos Sólidos	6.000	6.000	1.650		1.650	6.000		6.000
Saneamiento Básico		30.000	30.000		30.000			
ADMINISTRACIÓN	342.731	407.091	393.000		393.000	373.447		373.447
Funcionamiento Órgano Ejecutivo	198.784	263.144	253.054		253.054	216.599		216.599
Funcionamiento Órgano Deliberativo	143.947	143.947	139.946		139.946	156.848		156.848
PRODUCTIVA	43.303	83.303	78.807		78.807	47.693		47.693
Gestión de Riesgos	20.000	20.000	19.959		19.959	20.000		20.000
Desarrollo y Fomento del Turismo	20.000	20.000	15.545		15.545	10.000		10.000
Promoción y Conservación de Cultura y Patrimonio						10.000		10.000
Promoción y Fomento a la Producción Agropecuaria	3.303	43.303	43.303		43.303	7.693		7.693
INFRAESTRUCTURA	180.000	884.409	881.933		881.933	15.169		15.169
Infraestructura Urbana y Rural	50.000	50.000	50.000		50.000	15.169		15.169
Gestión de Caminos Vecinales	130.000	832.676	831.933		831.933			
Servicio de Alumbrado Público		1.733						
OTROS	89.682	250.109	159.049		159.049	437		437
Partidas No Asignables - Activos Financieros (Grupo 50000 y otras previsiones)	89.682	91.060				437		437
Partidas No Asignables - Deudas (Grupo 60000)		159.049	159.049		159.049			
TOTAL	2.336.970	4.775.662	3.881.111	323.682	4.204.794	2.344.890		2.344.890

POTENCIAL PRODUCTIVO MUNICIPIO DE CHIPAYA

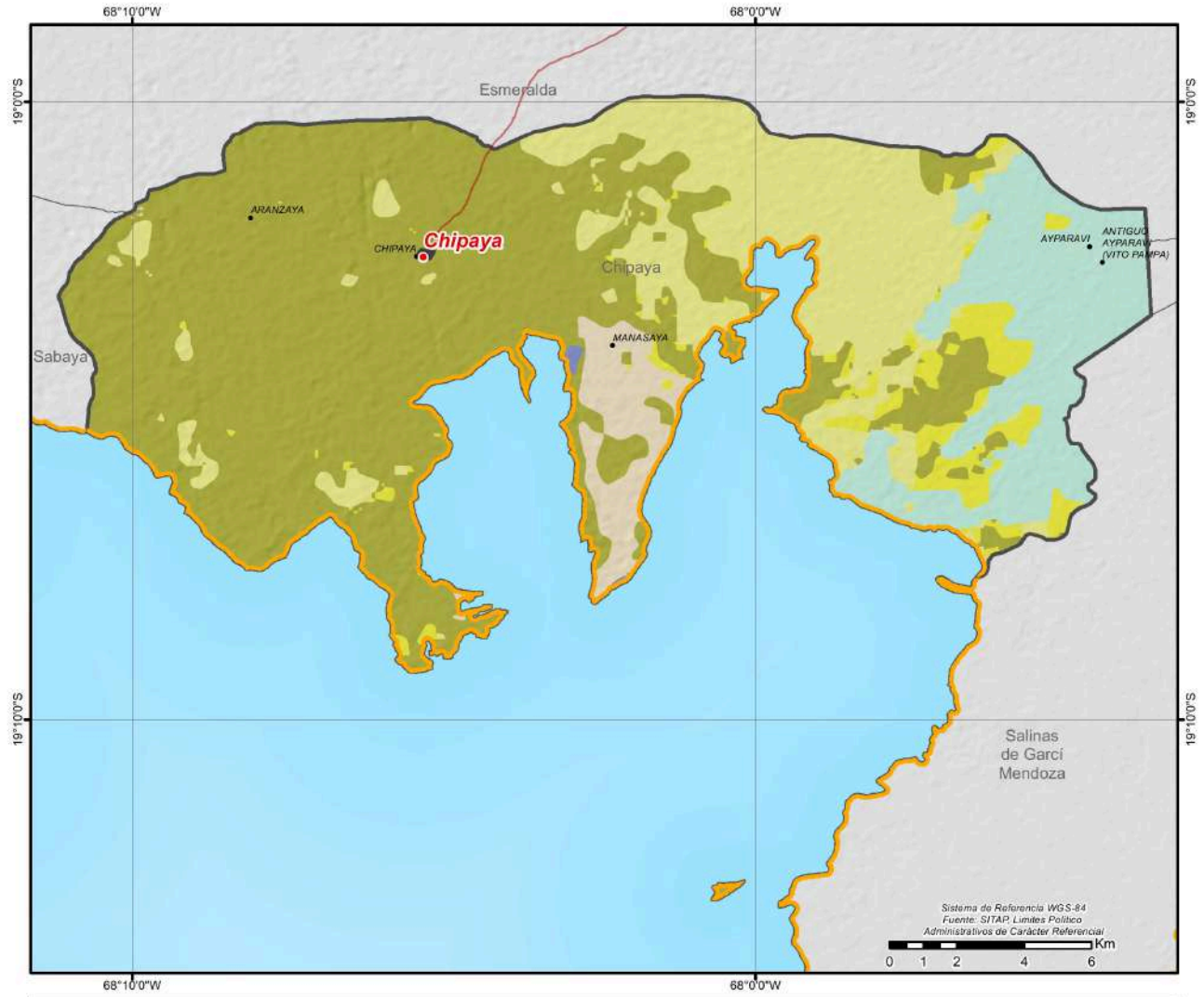

CRÉDITO FINANCIERO SEGÚN ACTIVIDAD (DÓLARES)⁹

Detalle	2016	2017	2018	2019	2020	2021	2022	2023
TOTAL	0	0	0	0	0	0	0	0

PRESUPUESTO MUNICIPAL PRELIMINAR (BOLIVIANOS)¹⁵

Programa	2023					2024		
	Programado	Vigente	Ejecutado		Total Ejecutado	Programado		Total Programado
			Gasto Corriente	Inversión		Gasto Corriente	Inversión	
SOCIAL	2.355.671	4.867.596	2.473.918		2.473.918	2.382.949		2.382.949
Promoción y Políticas para Grupos Vulnerables y de la Mujer	1.735.893	1.762.734	1.614.841		1.614.841	1.536.973		1.536.973
Fortalecimiento Institucional	406.641	2.886.798	705.980		705.980	645.848		645.848
Servicios de Seguridad Ciudadana	151.137	163.814	98.926		98.926	145.128		145.128
Defensa y Protección de la Niñez y Adolescencia	62.000	54.250	54.172		54.172	55.000		55.000
SALUD	1.961.281	3.648.177	2.706.505		2.706.505	2.074.165		2.074.165
Gestión de Salud	1.666.682	3.209.292	2.338.198		2.338.198	1.713.175		1.713.175
Desarrollo y Promoción del Deporte	210.000	217.124	182.551		182.551	240.000		240.000
Sanearamiento Básico	34.599	171.762	136.036		136.036	70.990		70.990
Aseo Urbano, Manejo y Tratamiento de Residuos Sólidos	50.000	50.000	49.719		49.719	50.000		50.000
EDUCACIÓN	1.664.488	1.943.154	1.871.367		1.871.367	1.981.293		1.981.293
Gestión de Educación	1.664.488	1.943.154	1.871.367		1.871.367	1.981.293		1.981.293
ADMINISTRACIÓN	1.616.194	1.755.443	1.749.724		1.749.724	1.434.396		1.434.396
Funcionamiento Órgano Ejecutivo	1.066.688	1.161.942	1.161.937		1.161.937	946.701		946.701
Funcionamiento Órgano Deliberativo	549.506	593.501	587.787		587.787	487.695		487.695
PRODUCTIVA	1.142.708	4.417.761	2.931.125	529.771	3.460.895	823.596	85.101	908.697
Promoción y Fomento a la Producción Agropecuaria	438.731	1.724.858	894.036	135.917	1.029.952	513.596		513.596
Desarrollo y Preservación del Medio Ambiente	372.117	801.759	152.776	393.854	546.630	80.000	85.101	165.101
Gestión de Riesgos	210.000	1.779.644	1.779.619		1.779.619	150.000		150.000
Desarrollo y Fomento del Turismo	50.000	42.000	37.220		37.220	60.000		60.000
Promoción y Conservación de Cultura y Patrimonio	71.860	49.500	47.475		47.475	20.000		20.000
Construcción y Mantenimiento de Riego y/o Microriego		20.000	19.999		19.999			
INFRAESTRUCTURA	749.157	7.512.999	2.122.687	3.300.195	5.422.882	144.413	761.398	905.811
Infraestructura Urbana y Rural	96.093	3.844.884	493.264	3.171.911	3.665.175		761.398	761.398
Servicio de Alumbrado Público	100.000	80.000	79.990		79.990	100.000		100.000
Gestión de Caminos Vecinales	553.064	3.588.115	1.549.433	128.284	1.677.717	44.413		44.413
OTROS	2.620.179	1.235.035	1.027.343		1.027.343	3.253.752		3.253.752
Partidas No Asignables - Activos Financieros (Grupo 50000 y otras provisiones)	1.501.543	116.399				1.783.446		1.783.446
Partidas No Asignables - Deudas (Grupo 60000)	1.118.636	1.118.636	1.027.343		1.027.343	1.470.306		1.470.306
TOTAL	12.109.678	25.380.165	14.882.668	3.829.965	18.712.634	12.094.564	846.499	12.941.063

POTENCIAL PRODUCTIVO MUNICIPIO DE TOLEDO

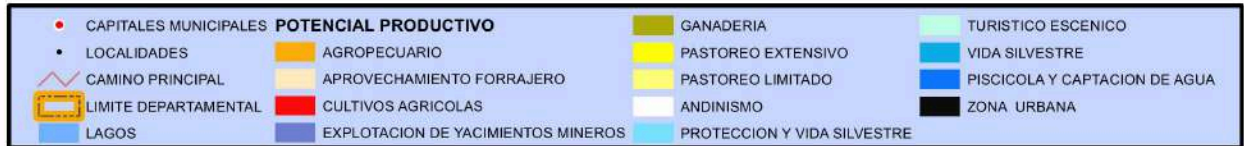
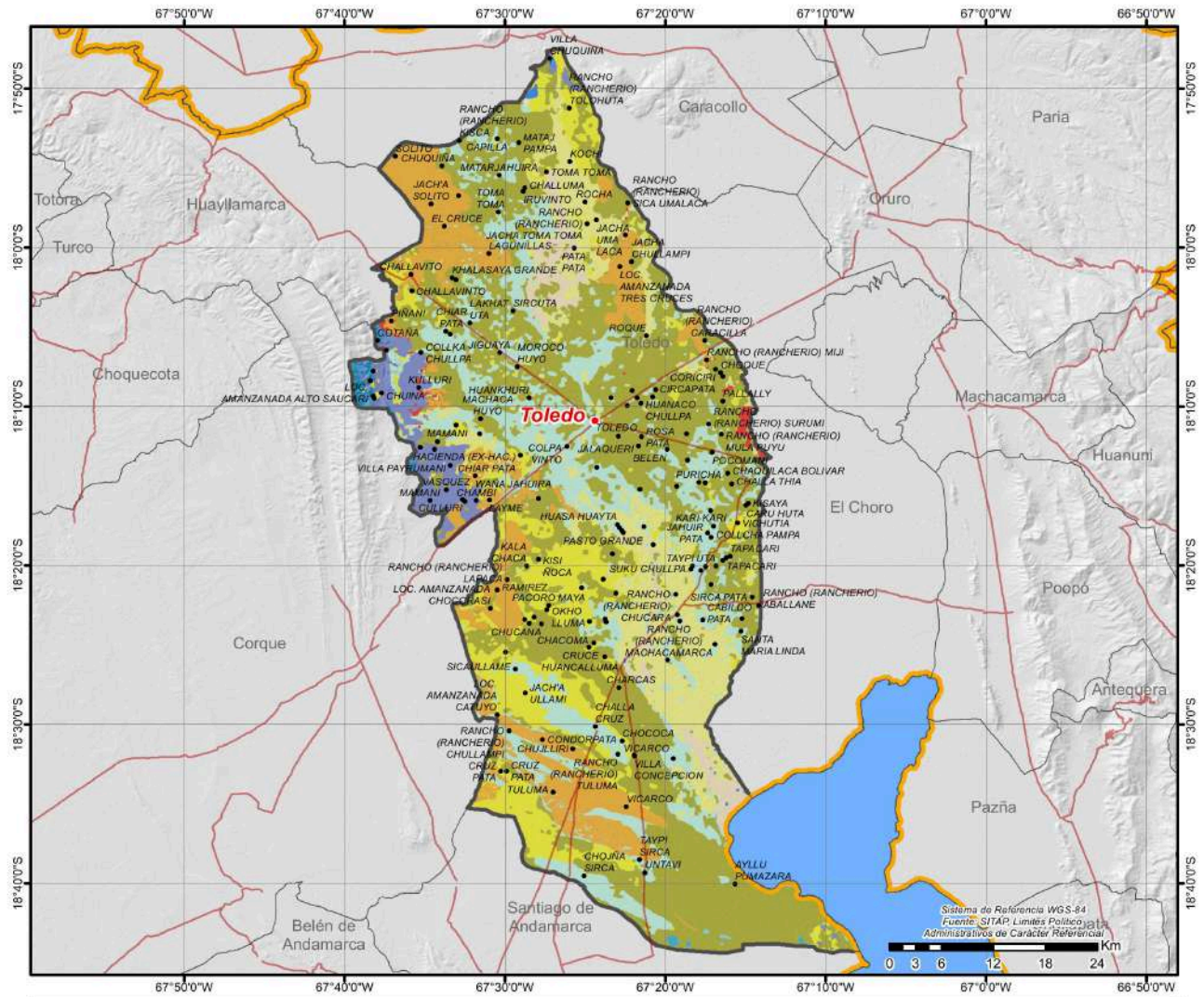

MUNICIPIO DE EUCALIPTUS

DATOS GENERALES Y DEMOGRÁFICOS

IDIOMAS QUE SE HABLA ¹		POBLACIÓN ²				DATOS CLIMÁTICOS				
		2001	2012	2024	Tasa(2012-2024)	Max.	Min.	Prom.		
Castellano	48,66%					Altura(m.s.n.m.) ⁶	4.278	3.714	3.798	
Aymara	43,95%	5.424	5.267	5.443	3,3%	Temperatura(°C) ⁷	9	5	8	
Quechua	0,68%	Grado de Vulnerabilidad Alimentaria ³				Media	Precipitación(m.m.) ⁸	30	27	28
Otros idiomas nacionales	0,09%									
Otros idiomas extranjeros	0,00%	Centros de Salud ⁴				3				
Sin definir	2,39%									
No se aplica (NSA)	4,21%	Unidades Educativas ⁵				11				
Total	100%									

DATOS DE PRODUCCIÓN

PRINCIPALES CULTIVOS 2023 ¹⁰			PRODUCCIÓN AGRÍCOLA 2023 ¹⁰			PRODUCCIÓN PECUARIA 2023 ¹⁰	
Cultivo	Producción (Tm)	Superficie (ha)	Grupo	Producción (Tm)	Superficie (ha)	Grupo	N° de Cabezas
Alfalfa	5.039	1.174	 Forrajes	5.077	1.190	 Ovinos	41.644
Papa	2.295	706	 Tuberculos	2.317	715	 Bovinos	3.114
Quínua	519	1.561	 Cereales	905	1.943	 Porcino	2.431
Trigo	200	186	 Hortalizas	59	35	 Llamas	2.013
Cebada en grano	176	178				 Caprinos	22
Haba	51	35					
Cebada berza	38	16					

VOCACIONES y POTENCIALIDADES AGROPRODUCTIVAS, PISCÍCOLA y AGROFORESTAL

Vocación ¹¹	Sup. ha	%	Potencial ¹²
Agropecuario	15.054 ha	45,31%	1. Maca 2. Turismo 3. Pesca lacustre 4. Artesanía -hilados, textiles 5. Cría de ganado vacuno 6. Papa 7. Cría de ganado camélido
Explotación de yacimientos mineros	10.064 ha	30,29%	
Ganadería	3.366 ha	10,13%	
Pastoreo extensivo	1.513 ha	4,55%	
Cultivos agrícolas	1.342 ha	4,04%	
Piscícola y captación de agua	870 ha	2,62%	
Vida silvestre	771 ha	2,32%	
Zona urbana	208 ha	0,63%	
Aprovechamiento forrajero	20 ha	0,06%	
Turístico escénico	12 ha	0,04%	
Protección y vida silvestre	1 ha	0,00%	
TOTAL	33.221 ha*	100%	

Cobertura Vegetal ¹³	Sup. ha	%	Uso Actual ¹³	Sup. ha	%
Herbazal	12.278 ha	37,26%	Prod. Ganadero	13.549 ha	41,12%
Puna Altoandina	11.637 ha	35,32%	Extractivo	11.657 ha	35,38%
Agricultura	3.899 ha	11,83%	Prod. Agrícola	3.899 ha	11,83%
Matorral	2.907 ha	8,82%	Prod. Agropecuario	2.907 ha	8,82%
Vegetación en Puna	1.291 ha	3,92%	Prod. Piscícola	861 ha	2,61%
Cuerpos de Agua	861 ha	2,61%	Urbano	61 ha	0,19%
Estructura Urbana	61 ha	0,19%	Recreativo	13 ha	0,04%
Depositos de Arena	13 ha	0,04%	Sin uso aparente	ha	0,00%
Sedimentos Lacustres	ha	0,00%	TOTAL	32.948 ha**	100%
TOTAL	32.948 ha**	100%			

ESTRUCTURA EMPRESARIAL

TIPO SOCIETARIO, EMPRESAS REGISTRADAS A 2023 ¹⁴		TIPO SOCIETARIO, EMPRESAS ACTIVAS 2023 ¹⁴		TAMAÑO DE EMPRESAS ACTIVAS 2023 ¹⁴		NÚMERO DE PRESTATARIOS ÚNICOS 2023 ⁹	
Empresa Unipersonal	61	Empresa Unipersonal	15	Micro Empresa	11	TOTAL	0
Sociedad De Responsabilidad Limitada	3	Sociedad De Responsabilidad Limitada	3	Pequeña Empresa	1		
TOTAL	64	Otros	0	Sin Asignación	6		
		TOTAL	18	TOTAL	18		

TAMAÑO DE CRÉDITOS (DÓLARES)⁹

Detalle	2016	2017	2018	2019	2020	2021	2022	2023
Microcredito				10.963				
TOTAL	0	0	0	10.963	0	0	0	0

CRÉDITO FINANCIERO SEGÚN ACTIVIDAD (DÓLARES)⁹

Detalle	2016	2017	2018	2019	2020	2021	2022	2023
PRODUCTIVO				10.963				
INDUSTRIA MANUFACTURERA				10.963				
TOTAL	0	0	0	10.963	0	0	0	0

PRESUPUESTO MUNICIPAL PRELIMINAR (BOLIVIANOS)¹⁵

Programa	2023				2024			
	Programado	Vigente	Ejecutado		Total Ejecutado	Programado		Total Programado
			Gasto Corriente	Inversión		Gasto Corriente	Inversión	
SOCIAL	1.758.279	3.528.544	3.196.607		3.196.607	1.612.649		1.612.649
Promoción y Políticas para Grupos Vulnerables y de la Mujer	869.613	892.790	783.923		783.923	780.620		780.620
Fortalecimiento Institucional	770.420	2.422.635	2.352.315		2.352.315	721.712		721.712
Servicios de Seguridad Ciudadana	83.246	178.119	25.651		25.651	75.317		75.317
Defensa y Protección de la Niñez y Adolescencia	35.000	35.000	34.718		34.718	35.000		35.000
SALUD	1.314.023	2.167.171	1.364.560		1.364.560	1.349.099		1.349.099
Gestión de Salud	1.069.023	1.706.621	1.066.680		1.066.680	1.009.099		1.009.099
Saneamiento Básico	100.000	100.000	82.835		82.835	170.000		170.000
Aseo Urbano, Manejo y Tratamiento de Residuos Sólidos	105.000	91.000	90.252		90.252	120.000		120.000
Desarrollo y Promoción del Deporte	40.000	269.550	124.792		124.792	50.000		50.000
EDUCACIÓN	1.732.504	3.753.146	1.067.045	2.419.387	3.486.432	1.126.304		1.126.304
Gestión de Educación	1.732.504	3.753.146	1.067.045	2.419.387	3.486.432	1.126.304		1.126.304
ADMINISTRACIÓN	926.231	1.071.318	1.058.499		1.058.499	1.006.999		1.006.999
Funcionamiento Órgano Ejecutivo	555.739	694.923	684.685		684.685	604.199		604.199
Funcionamiento Órgano Deliberativo	370.492	376.395	373.814		373.814	402.800		402.800
INFRAESTRUCTURA	320.000	1.749.816	476.355	335.644	811.999	473.702		473.702
Infraestructura Urbana y Rural	100.000	1.499.816	229.247		564.890	200.000		200.000
Servicio de Alumbrado Público	100.000	130.000	128.965		128.965	150.000		150.000
Gestión de Caminos Vecinales	120.000	120.000	118.144		118.144	123.702		123.702
PRODUCTIVA	281.749	802.362	252.115	339.236	591.352	379.000		379.000
Promoción y Fomento a la Producción Agropecuaria	136.749	597.549	126.551		465.787	164.000		164.000
Gestión de Riesgos	50.000	74.000	68.751		68.751	100.000		100.000
Desarrollo y Preservación del Medio Ambiente	60.000	60.000	38.333		38.333	60.000		60.000
Promoción y Conservación de Cultura y Patrimonio	30.000	20.000	18.480		18.480	30.000		30.000
Recursos Hídricos		50.813				20.000		20.000
Desarrollo y Fomento del Turismo	5.000					5.000		5.000
OTROS	447.409	233.990				240.211		240.211
Partidas No Asignables - Activos Financieros (Grupo 50000 y otras previsiones)	437.409	217.990				230.211		230.211
Partidas No Asignables - Deudas (Grupo 60000)	10.000	16.000				10.000		10.000
TOTAL	6.780.195	13.306.347	7.415.181	3.094.267	10.509.448	6.187.964		6.187.964

POTENCIAL PRODUCTIVO MUNICIPIO DE EUCALIPTUS

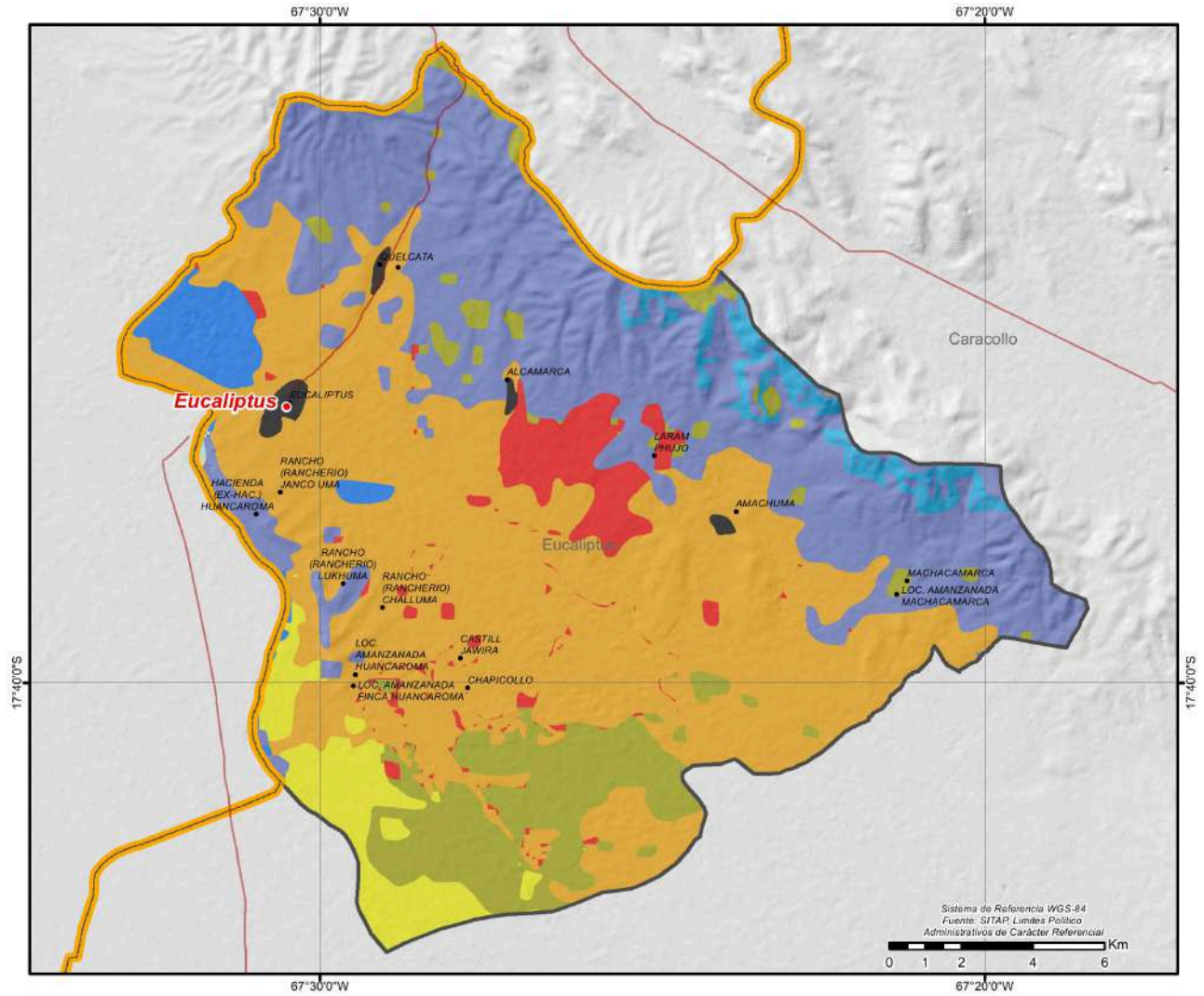

● CAPITALES MUNICIPALES	■ APROVECHAMIENTO FORRAJERO	■ PROTECCION Y VIDA SILVESTRE
● LOCALIDADES	■ CULTIVOS AGRICOLAS MERCADO LOCAL	■ TURISTICO ESCENICO
— CAMINO PRINCIPAL	■ CULTIVOS AGRICOLAS	■ VIDA SILVESTRE
— LIMITE DEPARTAMENTAL	■ EXPLOTACION DE YACIMIENTOS MINEROS	■ PISCICOLA Y CAPTACION DE AGUA
POTENCIAL PRODUCTIVO	■ GANADERIA	■ ZONA URBANA
■ AGROPECUARIO	■ PASTOREO EXTENSIVO	



CRÉDITO FINANCIERO SEGÚN ACTIVIDAD (DÓLARES)⁹

Detalle	2016	2017	2018	2019	2020	2021	2022	2023
TOTAL	0	0	0	0	0	0	0	0

PRESUPUESTO MUNICIPAL PRELIMINAR (BOLIVIANOS)¹⁵

Programa	2023					2024		
	Programado	Vigente	Ejecutado		Total Ejecutado	Programado		Total Programado
			Gasto Corriente	Inversión		Gasto Corriente	Inversión	
INFRAESTRUCTURA	418.052	3.179.773	1.082.117	920.709	2.002.826	412.812	1.807.543	2.220.355
Infraestructura Urbana y Rural	30.000	1.986.531	50.020	901.094	951.114	43.000	1.807.543	1.850.543
Gestión de Caminos Vecinales	200.000	958.267	805.080	19.615	824.696	187.812		187.812
Servicio de Alumbrado Público	188.052	234.975	227.016		227.016	182.000		182.000
SOCIAL	1.783.116	4.615.157	1.912.967		1.912.967	1.618.998	342.113	1.961.111
Fortalecimiento Institucional	799.767	3.560.628	1.224.974		1.224.974	753.602	342.113	1.095.715
Promoción y Políticas para Grupos Vulnerables y de la Mujer	845.812	853.462	623.650		623.650	760.809		760.809
Servicios de Seguridad Ciudadana	72.537	111.067	35.926		35.926	74.587		74.587
Defensa y Protección de la Niñez y Adolescencia	30.000	30.000	28.417		28.417	30.000		30.000
Servicio de Catastro Urbano y Rural	35.000	60.000						
SALUD	1.758.385	2.705.523	1.897.769	176.104	2.073.873	1.652.712		1.652.712
Gestión de Salud	1.319.629	1.707.308	1.528.180		1.528.180	1.349.712		1.349.712
Desarrollo y Promoción del Deporte	162.584	197.584	178.385		178.385	175.000		175.000
Aseo Urbano, Manejo y Tratamiento de Residuos Sólidos	100.000	146.173	134.072		134.072	98.000		98.000
Saneamiento Básico	176.172	654.458	57.132	176.104	233.236	30.000		30.000
ADMINISTRACIÓN	967.503	1.152.030	1.047.785		1.047.785	1.022.491		1.022.491
Funcionamiento Órgano Ejecutivo	580.502	765.029	661.696		661.696	613.495		613.495
Funcionamiento Órgano Deliberativo	387.001	387.001	386.089		386.089	408.996		408.996
EDUCACIÓN	1.016.348	5.693.489	1.018.720	2.601.055	3.619.775	990.621		990.621
Gestión de Educación	1.016.348	5.693.489	1.018.720	2.601.055	3.619.775	990.621		990.621
PRODUCTIVA	365.738	2.114.026	338.862	1.484.019	1.822.881	238.974		238.974
Promoción y Fomento a la Producción Agropecuaria	195.738	1.870.207	230.662	1.484.019	1.714.680	148.974		148.974
Gestión de Riesgos	50.000	50.000	29.648		29.648	50.000		50.000
Promoción y Conservación de Cultura y Patrimonio	30.000	94.116	15.240		15.240	30.000		30.000
Desarrollo y Fomento del Turismo						10.000		10.000
Desarrollo y Preservación del Medio Ambiente	90.000	99.703	63.313		63.313			
OTROS	171.062	772.298	118.562		118.562	391.097		391.097
Partidas No Asignables - Deudas (Grupo 60000)	118.562	138.746	118.562		118.562	202.612		202.612
Partidas No Asignables - Activos Financieros (Grupo 50000 y otras provisiones)	52.500	633.552				188.485		188.485
TOTAL	6.480.204	20.232.296	7.416.782	5.181.886	12.598.668	6.327.705	2.149.656	8.477.361

POTENCIAL PRODUCTIVO MUNICIPIO DE SANTIAGO DE ANDAMARCA

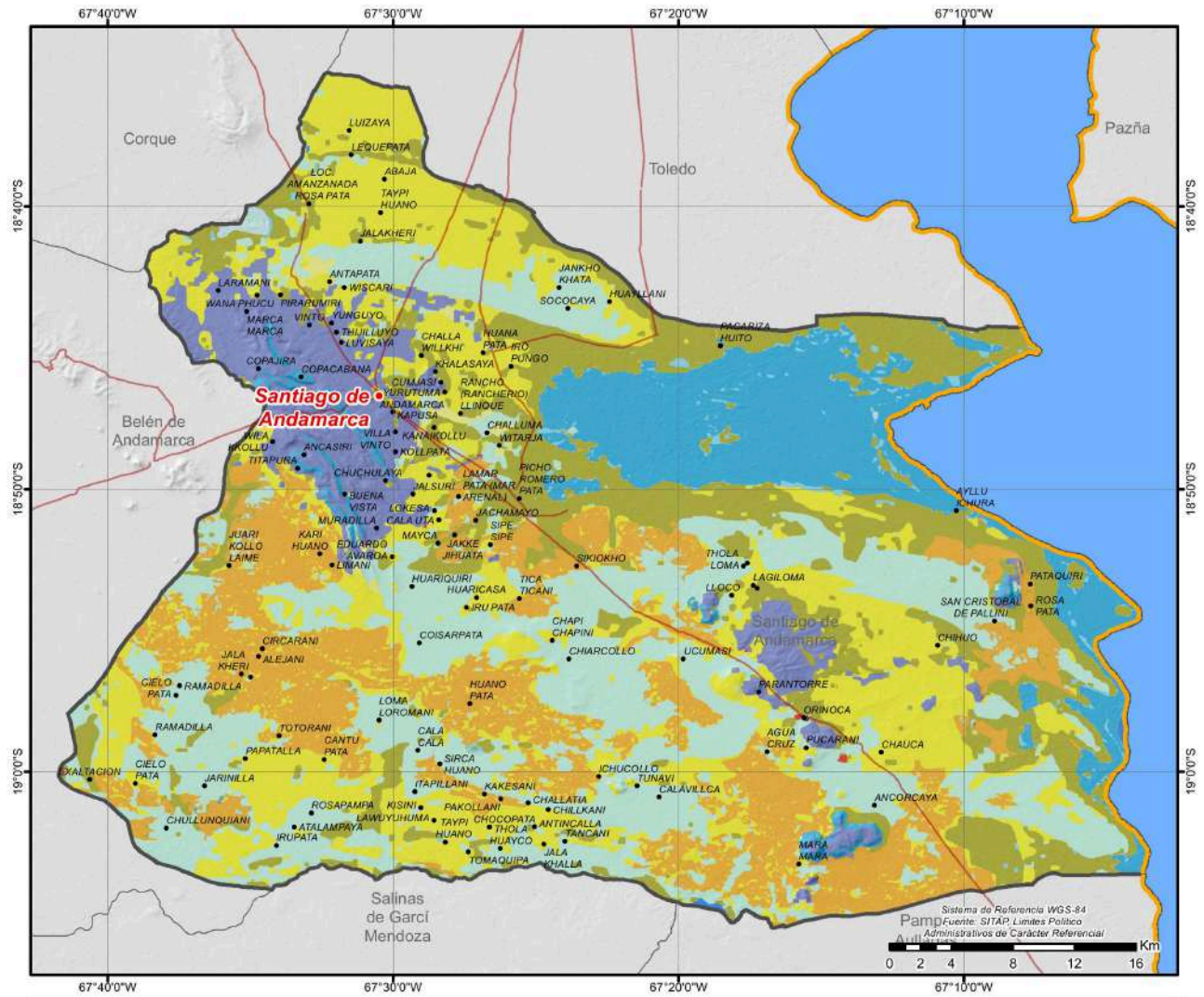

● CAPITALES MUNICIPALES	<todos los demás valores>	■ EXPLOTACION DE YACIMIENTOS MINEROS	■ TURISTICO ESCENICO
● LOCALIDADES	POTENCIAL PRODUCTIVO	■ GANADERIA	■ VIDA SILVESTRE
— CAMINO PRINCIPAL	■ AGROPECUARIO	■ PASTOREO EXTENSIVO	■ PISCICOLA Y CAPTACION DE AGUA
■ LIMITE DEPARTAMENTAL	■ APROVECHAMIENTO FORRAJERO	■ PASTOREO LIMITADO	■ ZONA URBANA
■ LAGOS	■ CULTIVOS AGRICOLAS	■ PROTECCION Y VIDA SILVESTRE	



CRÉDITO FINANCIERO SEGÚN ACTIVIDAD (DÓLARES)⁹

Detalle	2016	2017	2018	2019	2020	2021	2022	2023
TOTAL	0	0	0	0	0	0	0	0

PRESUPUESTO MUNICIPAL PRELIMINAR (BOLIVIANOS)¹⁵

Programa	2023					2024		
	Programado	Vigente	Ejecutado		Total Ejecutado	Programado		Total Programado
			Gasto Corriente	Inversión		Gasto Corriente	Inversión	
SOCIAL	802.664	832.171	494.962		494.962	767.515		767.515
Fortalecimiento Institucional	418.519	444.069	403.939		403.939	414.014		414.014
Promoción y Políticas para Grupos Vulnerables y de la Mujer	313.109	314.109	27.249		27.249	279.673		279.673
Defensa y Protección de la Niñez y Adolescencia	38.000	38.000	36.803		36.803	40.000		40.000
Servicios de Seguridad Ciudadana	33.036	35.993	26.971		26.971	33.828		33.828
INFRAESTRUCTURA	2.134.729	5.533.771	178.588	4.393.548	4.572.136	30.676	606.613	637.289
Infraestructura Urbana y Rural	2.099.729	4.706.681	86.504	4.393.548	4.480.053		606.613	606.613
Gestión de Caminos Vecinales	25.000	817.090	82.102		82.102	20.676		20.676
Servicio de Alumbrado Público	10.000	10.000	9.982		9.982	10.000		10.000
EDUCACIÓN	531.885	594.418	574.041		574.041	531.647		531.647
Gestión de Educación	531.885	594.418	574.041		574.041	531.647		531.647
ADMINISTRACIÓN	369.956	441.276	438.662		438.662	400.871		400.871
Funcionamiento Órgano Ejecutivo	211.508	282.228	279.639		279.639	230.501		230.501
Funcionamiento Órgano Deliberativo	158.448	159.048	159.024		159.024	170.370		170.370
SALUD	376.372	529.138	430.956		430.956	392.540		392.540
Gestión de Salud	363.872	515.484	421.456		421.456	383.040		383.040
Desarrollo y Promoción del Deporte	7.500	7.500	4.500		4.500	7.500		7.500
Saneamiento Básico	5.000	6.154	5.000		5.000	2.000		2.000
PRODUCTIVA	144.113	2.151.034	199.950	1.894.474	2.094.424	139.558		139.558
Gestión de Riesgos	65.000	111.200	111.007		111.007	65.000		65.000
Promoción y Fomento a la Producción Agropecuaria	64.113	1.600.665	64.487	1.521.219	1.585.706	49.558		49.558
Promoción y Conservación de Cultura y Patrimonio	15.000	15.000	14.976		14.976	15.000		15.000
Desarrollo y Preservación del Medio Ambiente		424.170	9.480	373.255	382.735	10.000		10.000
OTROS	168.455	208.151	63.260		63.260	173.089		173.089
Partidas No Asignables - Activos Financieros (Grupo 50000 y otras previsiones)	105.238	140.551				104.959		104.959
Partidas No Asignables - Deudas (Grupo 60000)	63.217	67.600	63.260		63.260	68.130		68.130
TOTAL	4.528.174	10.289.960	2.380.420	6.288.022	8.668.442	2.435.896	606.613	3.042.509

POTENCIAL PRODUCTIVO MUNICIPIO DE BELÉN DE ANDAMARCA

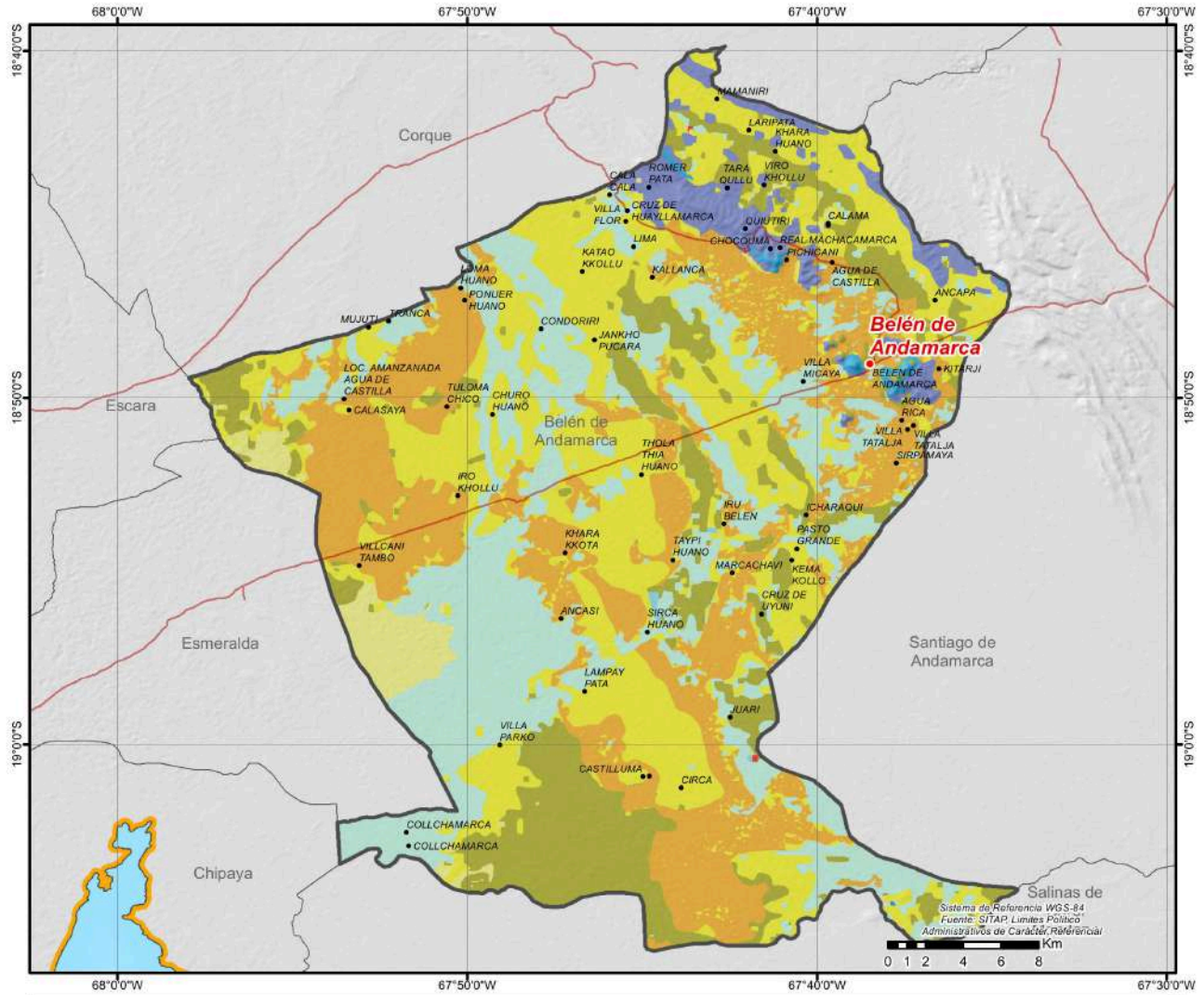

CRÉDITO FINANCIERO SEGÚN ACTIVIDAD (DÓLARES)⁹

Detalle	2016	2017	2018	2019	2020	2021	2022	2023
TOTAL	0	0	0	0	0	0	0	0

PRESUPUESTO MUNICIPAL PRELIMINAR (BOLIVIANOS)¹⁵

Programa	2023					2024		
	Programado	Vigente	Ejecutado		Total Ejecutado	Programado		Total Programado
			Gasto Corriente	Inversión		Gasto Corriente	Inversión	
SOCIAL	2.005.868	2.780.418	2.352.765		2.352.765	1.895.371		1.895.371
Fortalecimiento Institucional	976.399	1.716.735	1.425.524		1.425.524	924.099		924.099
Promoción y Políticas para Grupos Vulnerables y de la Mujer	911.552	899.722	815.057		815.057	828.980		828.980
Servicios de Seguridad Ciudadana	77.917	123.961	72.185		72.185	80.092		80.092
Defensa y Protección de la Niñez y Adolescencia	40.000	40.000	40.000		40.000	62.200		62.200
SALUD	1.546.170	2.094.605	1.586.281		1.586.281	1.768.419		1.768.419
Gestión de Salud	1.406.170	1.999.395	1.494.690		1.494.690	1.566.419		1.566.419
Saneamiento Básico						117.000		117.000
Desarrollo y Promoción del Deporte	140.000	95.210	91.591		91.591	80.000		80.000
Aseo Urbano, Manejo y Tratamiento de Residuos Sólidos						5.000		5.000
EDUCACIÓN	2.060.480	4.250.765	998.909	2.681.295	3.680.204	1.104.520		1.104.520
Gestión de Educación	2.060.480	4.250.765	998.909	2.681.295	3.680.204	1.104.520		1.104.520
ADMINISTRACIÓN	956.403	1.152.073	1.147.542		1.147.542	1.031.220		1.031.220
Funcionamiento Órgano Ejecutivo	573.841	769.511	765.247		765.247	618.732		618.732
Funcionamiento Órgano Deliberativo	382.562	382.562	382.294		382.294	412.488		412.488
INFRAESTRUCTURA	300.000	5.336.608	405.359	3.146.068	3.551.427	276.669	224.885	501.554
Infraestructura Urbana y Rural	50.000	3.462.779	361.051	2.383.740	2.744.791	50.000	224.885	274.885
Gestión de Caminos Vecinales	200.000	1.805.529	762.327		762.327	176.669		176.669
Servicio de Alumbrado Público	50.000	68.301	44.308		44.308	50.000		50.000
PRODUCTIVA	551.613	2.020.852	1.446.800	418.899	1.865.698	440.000		440.000
Promoción y Fomento a la Producción Agropecuaria	391.613	1.851.524	1.292.039	418.899	1.710.938	340.000		340.000
Construcción y Mantenimiento de Riego y/o Microriego						70.000		70.000
Gestión de Riesgos	30.000	60.000	51.677		51.677	20.000		20.000
Promoción y Conservación de Cultura y Patrimonio	90.000	70.328	64.091		64.091	10.000		10.000
Desarrollo y Fomento del Turismo	40.000	39.000	38.992		38.992			
OTROS	20.250	263.810				179.136		179.136
Partidas No Asignables - Activos Financieros (Grupo 50000 y otras previsiones)	20.250	263.810				179.136		179.136
TOTAL	7.440.784	17.899.131	7.937.655	6.246.261	14.183.916	6.695.335	224.885	6.920.220

POTENCIAL PRODUCTIVO MUNICIPIO DE TOTORA

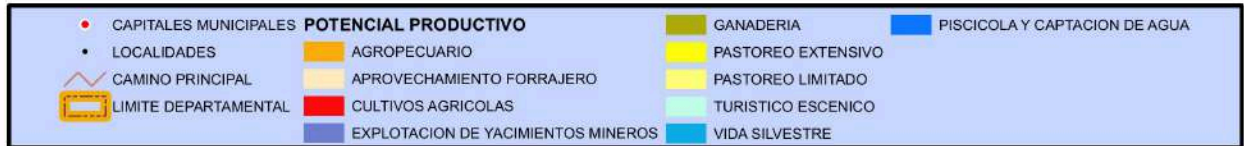
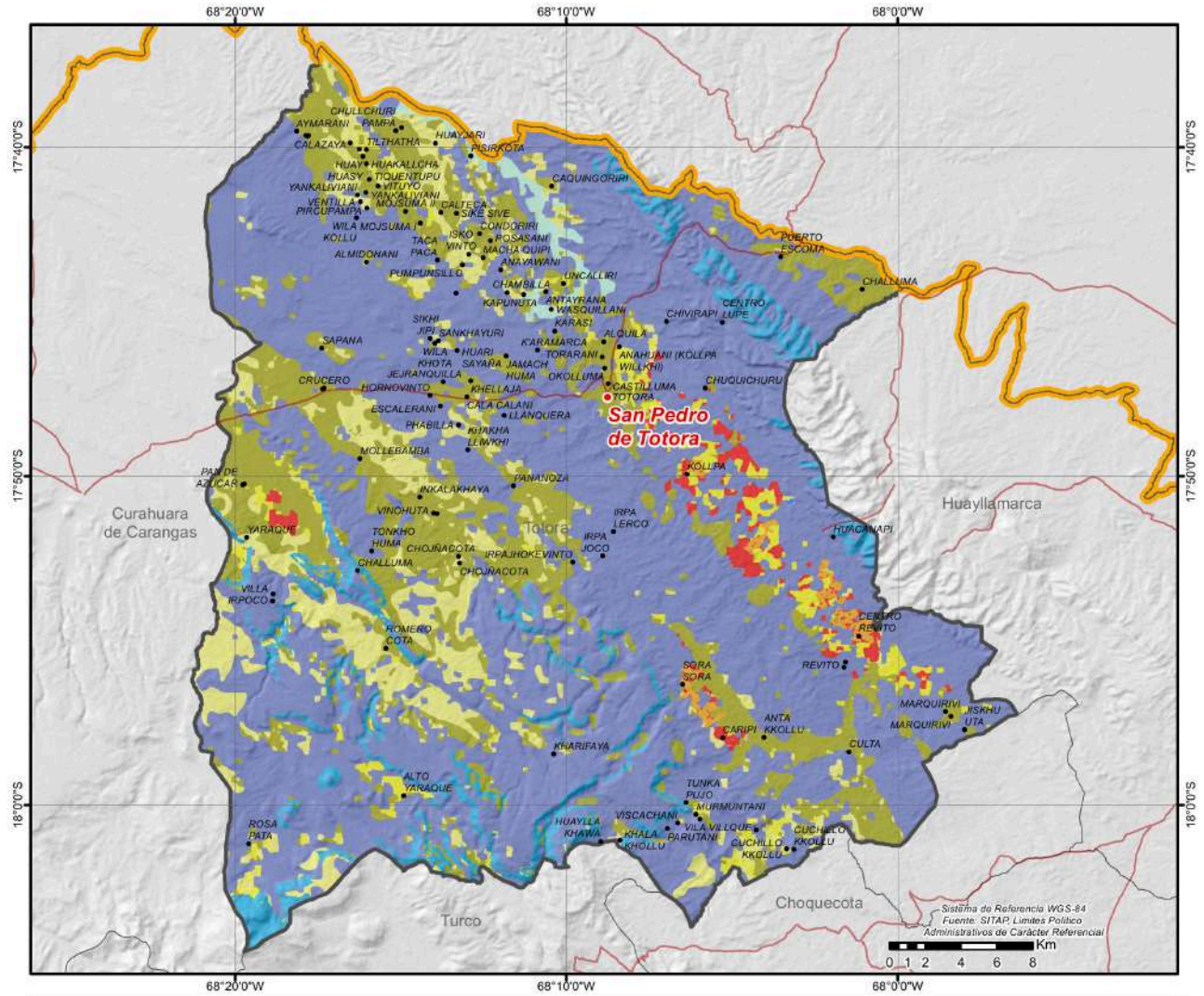

CRÉDITO FINANCIERO SEGÚN ACTIVIDAD (DÓLARES)⁹

Detalle	2016	2017	2018	2019	2020	2021	2022	2023
TOTAL	0	0	0	0	0	0	0	0

PRESUPUESTO MUNICIPAL PRELIMINAR (BOLIVIANOS)¹⁵

Programa	2023					2024		
	Programado	Vigente	Ejecutado		Total Ejecutado	Programado		Total Programado
			Gasto Corriente	Inversión		Gasto Corriente	Inversión	
SOCIAL	4.985.807	6.011.153	4.781.886		4.781.886	4.601.355		4.601.355
Fortalecimiento Institucional	2.468.510	3.116.075	2.556.257		2.556.257	2.264.085		2.264.085
Promoción y Políticas para Grupos Vulnerables y de la Mujer	2.076.577	2.076.577	1.877.031		1.877.031	1.907.327		1.907.327
Servicios de Seguridad Ciudadana	194.720	549.501	170.013		170.013	189.943		189.943
Defensa y Protección de la Niñez y Adolescencia	136.000	136.000	132.674		132.674	150.000		150.000
Servicio de Catastro Urbano y Rural	110.000	133.000	45.911		45.911	90.000		90.000
SALUD	5.060.565	11.635.983	7.642.719	1.563.672	9.206.392	4.090.181	14.250	4.104.431
Gestión de Salud	3.253.012	8.607.755	6.534.524	171.685	6.706.210	3.330.172		3.330.172
Saneamiento Básico	1.402.553	2.298.228	409.676	1.391.987	1.801.663	349.009	14.250	363.259
Desarrollo y Promoción del Deporte	190.000	405.000	404.060		404.060	206.000		206.000
Aseo Urbano, Manejo y Tratamiento de Residuos Sólidos	215.000	325.000	294.458		294.458	205.000		205.000
EDUCACIÓN	2.825.872	3.918.101	2.967.936	149.819	3.117.755	3.248.685		3.248.685
Gestión de Educación	2.825.872	3.918.101	2.967.936	149.819	3.117.755	3.248.685		3.248.685
ADMINISTRACIÓN	2.572.839	3.042.752	2.900.724		2.900.724	2.746.782		2.746.782
Funcionamiento Órgano Ejecutivo	1.800.987	2.197.786	2.128.767		2.128.767	1.922.747		1.922.747
Funcionamiento Órgano Deliberativo	771.852	844.967	771.956		771.956	824.035		824.035
PRODUCTIVA	2.798.476	2.997.677	763.415	1.982.924	2.746.339	900.195		900.195
Promoción y Fomento a la Producción Agropecuaria	340.156	842.842	383.263	274.365	657.628	397.195		397.195
Gestión de Riesgos	60.000	60.000	59.987		59.987	160.000		160.000
Desarrollo y Preservación del Medio Ambiente	150.000	150.000	147.552		147.552	150.000		150.000
Promoción y Conservación de Cultura y Patrimonio	127.000	126.000	116.194		116.194	128.000		128.000
Construcción y Mantenimiento de Riego y/o Microriego	2.110.260	1.809.335	55.075	1.708.559	1.763.633	60.000		60.000
Desarrollo y Fomento del Turismo	11.060	9.500	1.344		1.344	5.000		5.000
INFRAESTRUCTURA	770.000	4.439.910	1.724.167	2.127.390	3.851.557	650.500	106.874	757.374
Infraestructura Urbana y Rural	305.000	3.403.675	808.498	2.127.390	2.935.887	260.000	106.874	366.874
Gestión de Caminos Vecinales	370.000	861.235	777.092		777.092	245.500		245.500
Servicio de Alumbrado Público	95.000	175.000	138.577		138.577	145.000		145.000
OTROS	650.151	1.715.706				184.745		184.745
Partidas No Asignables - Activos Financieros (Grupo 50000 y otras provisiones)	650.151	1.715.706				184.745		184.745
TOTAL	19.663.710	33.761.283	20.780.847	5.823.804	26.604.652	16.422.443	121.124	16.543.567

POTENCIAL PRODUCTIVO MUNICIPIO DE SANTIAGO DE HUARI

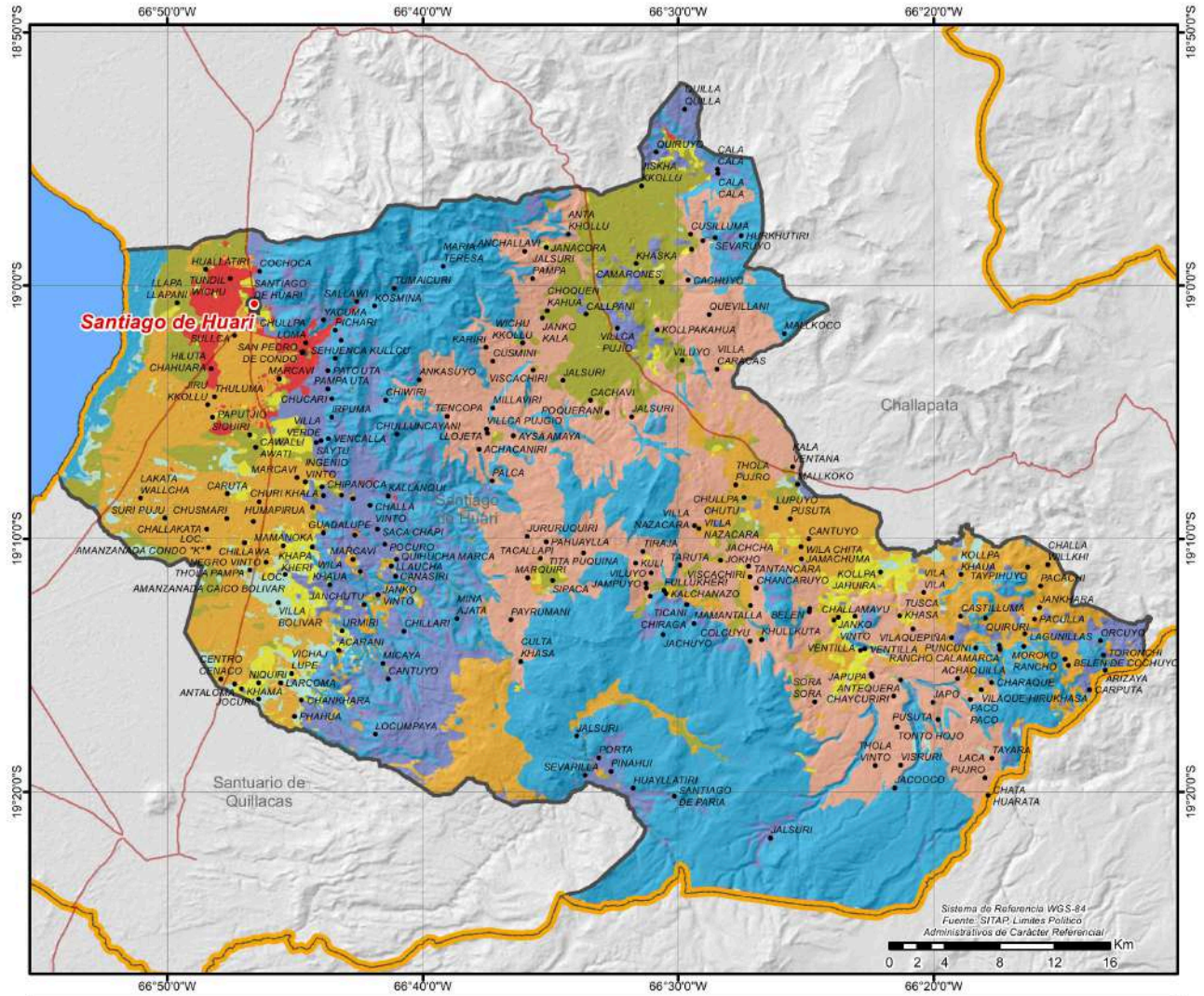

● CAPITALES MUNICIPALES	POTENCIAL PRODUCTIVO	■ EXPLOTACION DE YACIMIENTOS MINEROS	■ TURISTICO ESCENICO
● LOCALIDADES	■ AGROPECUARIO	■ GANADERIA	■ VIDA SILVESTRE
— CAMINO PRINCIPAL	■ AGROPECUARIO LIMITADO	■ PASTOREO EXTENSIVO	■ PISCICOLA Y CAPTACION DE AGUA
■ LIMITE DEPARTAMENTAL	■ APROVECHAMIENTO FORRAJERO	■ PASTOREO LIMITADO	■ ZONA URBANA
■ LAGOS	■ CULTIVOS AGRICOLAS	■ PROTECCION Y VIDA SILVESTRE	



CRÉDITO FINANCIERO SEGÚN ACTIVIDAD (DÓLARES)⁹

Detalle	2016	2017	2018	2019	2020	2021	2022	2023
TOTAL	0	0	0	0	0	0	0	0

PRESUPUESTO MUNICIPAL PRELIMINAR (BOLIVIANOS)¹⁵

Programa	2023					2024		
	Programado	Vigente	Ejecutado		Total Ejecutado	Programado		Total Programado
			Gasto Corriente	Inversión		Gasto Corriente	Inversión	
INFRAESTRUCTURA	43.000	3.570.482	688.683	1.609.078	2.297.761	43.000	1.054.822	1.097.822
Infraestructura Urbana y Rural	5.000	2.285.305	15.990	1.027.991	1.043.981	5.000	1.054.822	1.059.822
Gestión de Caminos Vecinales	30.000	1.277.177	666.463	581.087	1.247.550	30.000		30.000
Servicio de Alumbrado Público	8.000	8.000	6.230		6.230	8.000		8.000
SOCIAL	384.840	591.488	440.492		440.492	504.178		504.178
Fortalecimiento Institucional	287.878	481.090	365.723		365.723	412.314		412.314
Promoción y Políticas para Grupos Vulnerables y de la Mujer	82.634	82.634	71.888		71.888	78.480		78.480
Servicios de Seguridad Ciudadana	9.328	22.764				8.384		8.384
Defensa y Protección de la Niñez y Adolescencia	5.000	5.000	2.881		2.881	5.000		5.000
ADMINISTRACIÓN	287.095	306.240	272.606		272.606	294.900		294.900
Funcionamiento Órgano Ejecutivo	218.194	219.700	192.432		192.432	195.368		195.368
Funcionamiento Órgano Deliberativo	68.901	86.540	80.174		80.174	99.532		99.532
EDUCACIÓN	216.476	188.816	150.319		150.319	222.575		222.575
Gestión de Educación	216.476	188.816	150.319		150.319	222.575		222.575
SALUD	148.269	541.213	139.544		139.544	165.949		165.949
Gestión de Salud	121.269	477.183	96.700		96.700	135.108		135.108
Desarrollo y Promoción del Deporte	26.000	50.110	39.344		39.344	29.841		29.841
Saneamiento Básico	1.000	13.919	3.500		3.500	1.000		1.000
PRODUCTIVA	6.000	1.701.487	88.559	1.575.453	1.664.012	6.000		6.000
Gestión de Riesgos	5.000	5.000				5.000		5.000
Promoción y Fomento a la Producción Agropecuaria	1.000	47.080	8.580	37.500	46.080	1.000		1.000
Construcción y Mantenimiento de Riego y/o Microriego		1.649.407	79.979	1.537.953	1.617.932			
OTROS	303.628	420.860				153.956		153.956
Partidas No Asignables - Activos Financieros (Grupo 50000 y otras previsiones)	303.628	420.860				153.956		153.956
TOTAL	1.389.308	7.320.585	1.780.203	3.184.531	4.964.734	1.390.558	1.054.822	2.445.380

POTENCIAL PRODUCTIVO MUNICIPIO DE LA RIVERA

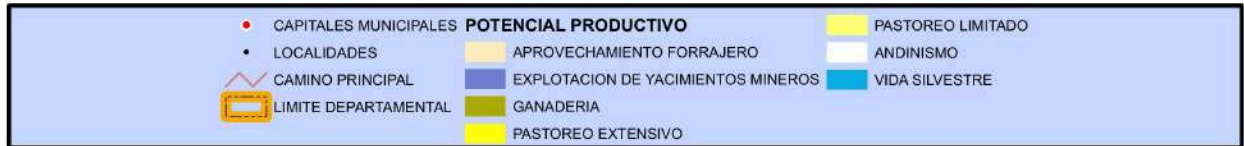
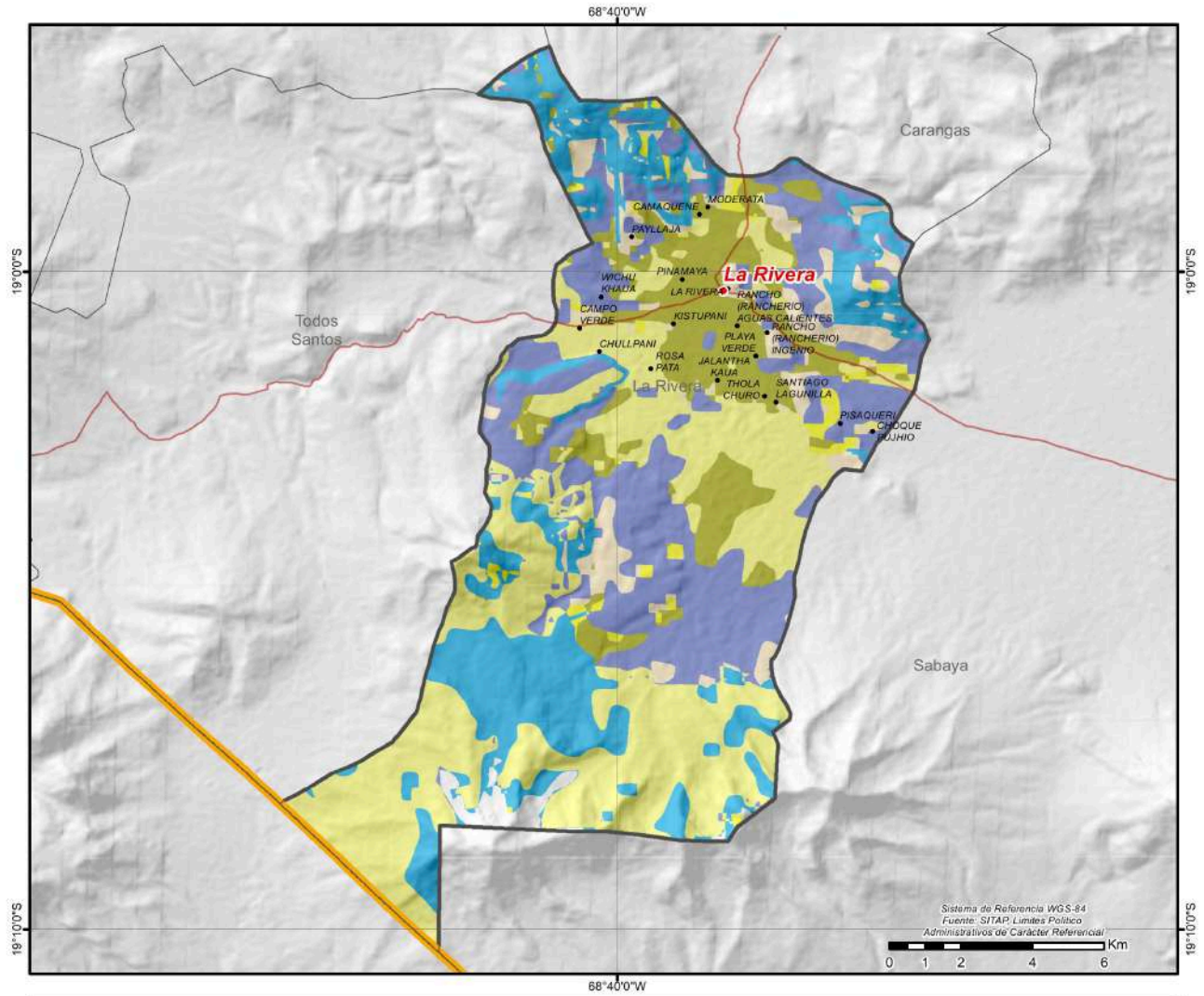

CRÉDITO FINANCIERO SEGÚN ACTIVIDAD (DÓLARES)⁹

Detalle	2016	2017	2018	2019	2020	2021	2022	2023
TOTAL	0	0	0	0	0	0	0	0

PRESUPUESTO MUNICIPAL PRELIMINAR (BOLIVIANOS)¹⁵

Programa	2023					2024		
	Programado	Vigente	Ejecutado		Total Ejecutado	Programado		Total Programado
			Gasto Corriente	Inversión		Gasto Corriente	Inversión	
INFRAESTRUCTURA	93.476	2.331.385	15.060	1.217.627	1.232.687	65.056	2.060.077	2.125.133
Infraestructura Urbana y Rural	73.476	1.098.411				40.000	2.060.077	2.100.077
Servicio de Alumbrado Público	20.000	15.060	15.060		15.060	20.000		20.000
Fuentes de Energía y Apoyo a la Electrificación						5.056		5.056
Gestión de Caminos Vecinales		1.217.915		1.217.627	1.217.627			
SOCIAL	388.730	485.064	380.960	1.217.627	380.960	404.625	2.060.077	404.625
Fortalecimiento Institucional	265.464	338.678	275.393		275.393	270.634		270.634
Promoción y Políticas para Grupos Vulnerables y de la Mujer	108.156	120.279	97.568		97.568	114.555		114.555
Servicios de Seguridad Ciudadana	10.110	18.107				11.436		11.436
Defensa y Protección de la Niñez y Adolescencia	5.000	8.000	8.000		8.000	8.000		8.000
ADMINISTRACIÓN	169.396	194.711	170.347	1.217.627	170.347	222.827	2.060.077	222.827
Funcionamiento Órgano Ejecutivo	93.691	119.006	105.048		105.048	149.302		149.302
Funcionamiento Órgano Deliberativo	75.705	75.705	65.298		65.298	73.525		73.525
SALUD	215.031	468.000	217.756	1.217.627	217.756	174.038	2.060.077	174.038
Gestión de Salud	186.127	438.096	210.388		210.388	156.038		156.038
Desarrollo y Promoción del Deporte	13.904	14.904	7.368		7.368	13.000		13.000
Aseo Urbano, Manejo y Tratamiento de Residuos Sólidos	15.000	15.000				5.000		5.000
EDUCACIÓN	143.786	157.072	148.729	1.217.627	148.729	147.534	2.060.077	147.534
Gestión de Educación	143.786	157.072	148.729		148.729	147.534		147.534
PRODUCTIVA	44.596	96.904	62.500	1.217.627	62.500	13.000	2.060.077	13.000
Gestión de Riesgos	7.000	3.500	3.500		3.500	5.000		5.000
Promoción y Conservación de Cultura y Patrimonio	17.000	10.212				3.000		3.000
Desarrollo y Preservación del Medio Ambiente						3.000		3.000
Desarrollo y Fomento del Turismo	2.000	2.000				2.000		2.000
Promoción y Fomento a la Producción Agropecuaria		19.000	19.000		19.000			
Construcción y Mantenimiento de Riego y/o Microriego	18.596	62.192	40.000		40.000			
OTROS	12.000	61.149	1.217.627	1.217.627	1,217,627	167.624	2,060,077	167,624
Partidas No Asignables - Activos Financieros (Grupo 50000 y otras previsiones)	10.000	59.149				167.624		167.624
Partidas No Asignables - Deudas (Grupo 60000)	2.000	2.000						
TOTAL	1.067.015	3.794.286	995.352	1.217.627	2.212.980	1.194.704	2.060.077	3.254.781

POTENCIAL PRODUCTIVO MUNICIPIO DE TODOS SANTOS

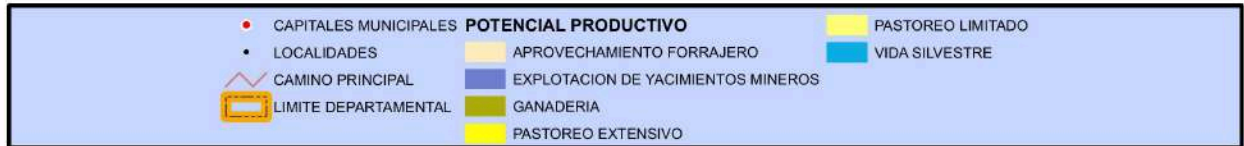
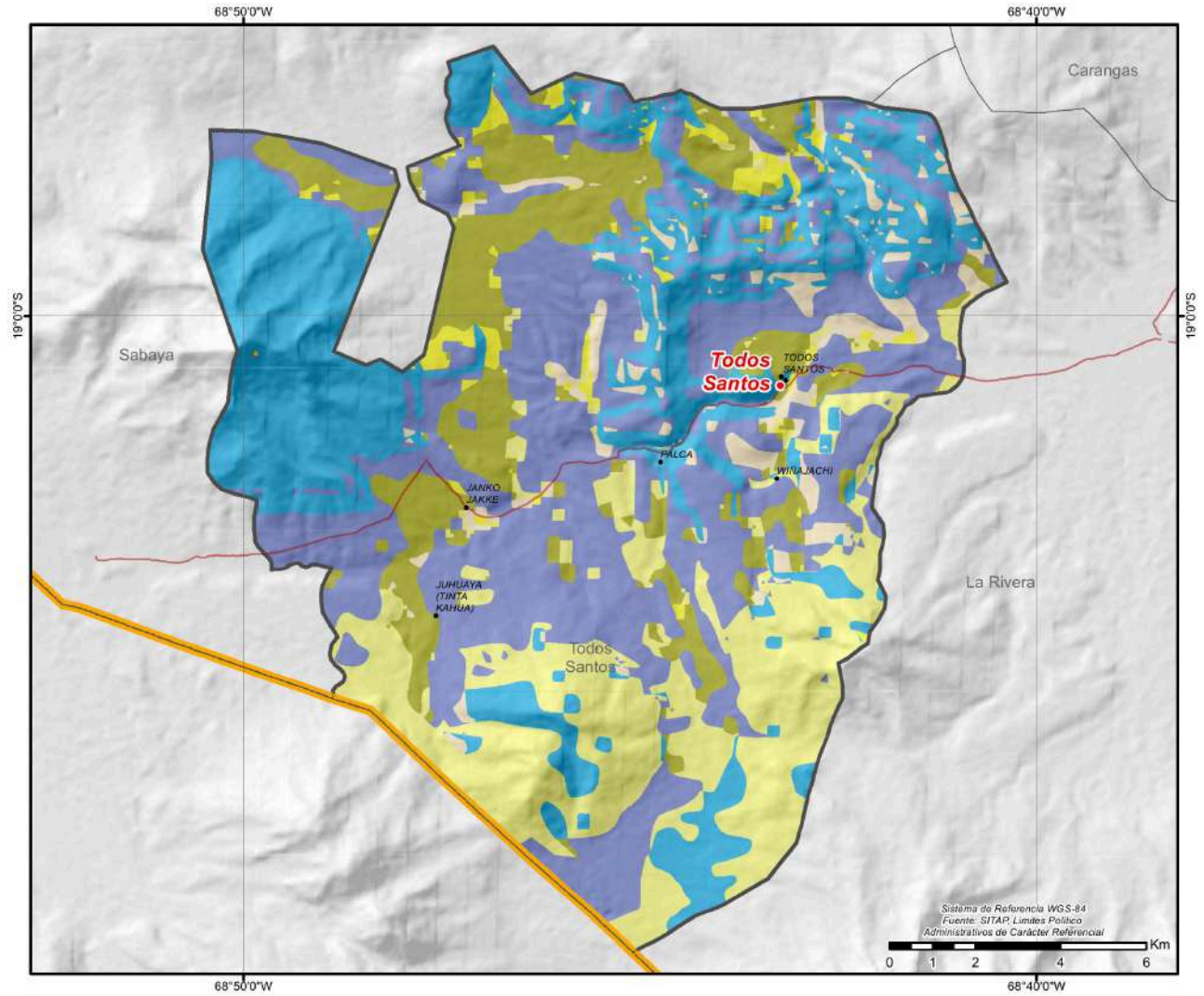

CRÉDITO FINANCIERO SEGÚN ACTIVIDAD (DÓLARES)⁹

Detalle	2016	2017	2018	2019	2020	2021	2022	2023
TOTAL	0	0	0	0	0	0	0	0

PRESUPUESTO MUNICIPAL PRELIMINAR (BOLIVIANOS)¹⁵

Programa	2023					2024		
	Programado	Vigente	Ejecutado		Total Ejecutado	Programado		Total Programado
			Gasto Corriente	Inversión		Gasto Corriente	Inversión	
INFRAESTRUCTURA	274.640	4.421.143	812.871	1.522.681	2.335.552	242.000	1.086.541	1.328.541
Infraestructura Urbana y Rural	27.000	2.250.682	14.938	423.031	437.969	15.000	1.086.541	1.101.541
Fuentes de Energía y Apoyo a la Electrificación	167.640	167.640				147.000		147.000
Gestión de Caminos Vecinales	60.000	1.982.821	791.347	1.099.650	1.890.997	60.000		60.000
Servicio de Alumbrado Público	20.000	20.000	6.586		6.586	20.000		20.000
SOCIAL	554.300	912.700	515.943		515.943	557.646		557.646
Fortalecimiento Institucional	406.325	525.791	410.936		410.936	424.112		424.112
Promoción y Políticas para Grupos Vulnerables y de la Mujer	128.858	128.858	5.000		5.000	115.821		115.821
Servicios de Seguridad Ciudadana	15.117	15.117				13.213		13.213
Defensa y Protección de la Niñez y Adolescencia	4.000	4.000	3.454		3.454	4.000		4.000
Servicio de Catastro Urbano y Rural		238.934	96.554		96.554	500		500
ADMINISTRACIÓN	455.732	484.983	392.649		392.649	468.613		468.613
Funcionamiento Órgano Ejecutivo	263.167	292.418	252.031		252.031	268.613		268.613
Funcionamiento Órgano Deliberativo	192.565	192.565	140.618		140.618	200.000		200.000
SALUD	354.627	849.504	372.846	105.786	478.631	349.913		349.913
Gestión de Salud	330.627	591.224	309.207		309.207	316.913		316.913
Desarrollo y Promoción del Deporte	19.000	19.000	14.280		14.280	23.000		23.000
Aseo Urbano, Manejo y Tratamiento de Residuos Sólidos	5.000	5.000				10.000		10.000
Saneamiento Básico		234.281	49.359	105.786	155.145			
EDUCACIÓN	203.100	228.490	176.552		176.552	205.501		205.501
Gestión de Educación	203.100	228.490	176.552		176.552	205.501		205.501
PRODUCTIVA	55.743	675.547	56.189	352.916	409.105	72.972		72.972
Promoción y Fomento a la Producción Agropecuaria	4.743	604.547	1.743	352.916	354.659	34.972		34.972
Gestión de Riesgos	20.000	40.000	40.000		40.000	20.000		20.000
Promoción y Conservación de Cultura y Patrimonio	15.000	15.000	13.998		13.998	15.000		15.000
Construcción y Mantenimiento de Riego y/o Microriego	16.000	16.000	448		448	3.000		3.000
OTROS	317.439	502.196				321.000		321.000
Partidas No Asignables - Activos Financieros (Grupo 50000 y otras provisiones)	317.439	502.196				321.000		321.000
TOTAL	2.215.581	8.074.564	2.327.049	1.981.383	4.308.432	2.217.645	1.086.541	3.304.186

POTENCIAL PRODUCTIVO MUNICIPIO DE CARANGAS

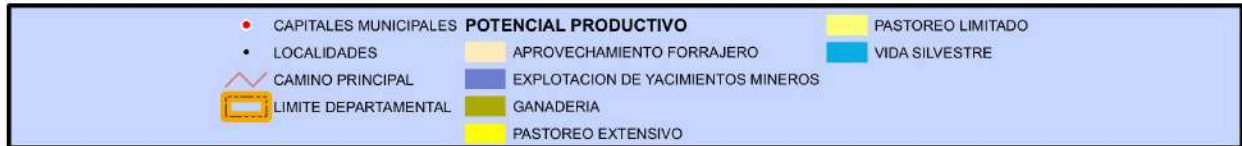
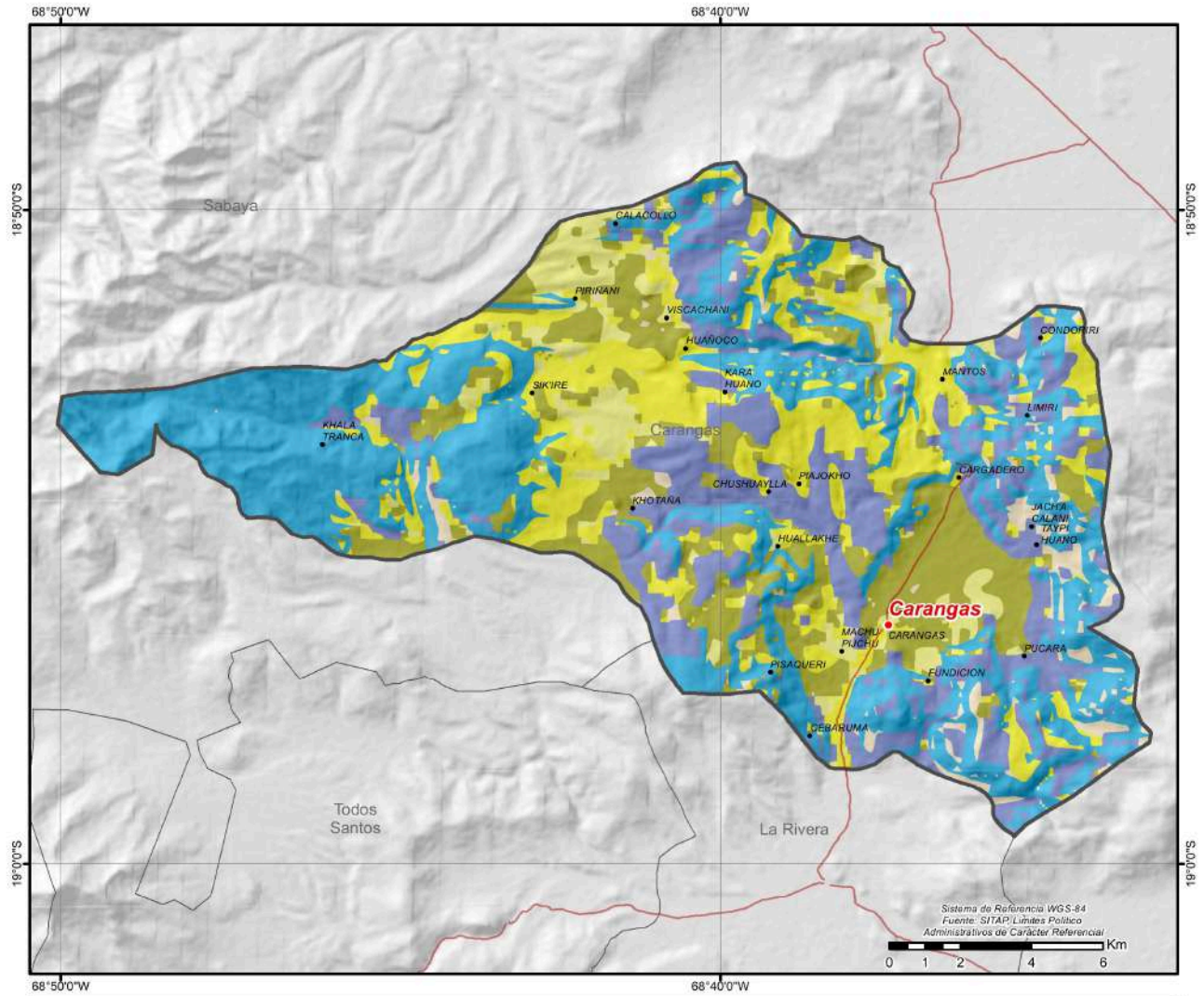

CRÉDITO FINANCIERO SEGÚN ACTIVIDAD (DÓLARES)⁹

Detalle	2016	2017	2018	2019	2020	2021	2022	2023
TOTAL	0	0	0	0	0	0	0	0

PRESUPUESTO MUNICIPAL PRELIMINAR (BOLIVIANOS)¹⁵

Programa	2023					2024				
	Programado	Vigente	Ejecutado		Total Ejecutado	Programado		Total Programado		
			Gasto Corriente	Inversión		Gasto Corriente	Inversión			
SOCIAL	1.631.897	2.078.949	1.409.248		1.409.248	1.515.232		1.515.232		
Promoción y Políticas para Grupos Vulnerables y de la Mujer	908.320	922.570	331.907		331.907	826.780		826.780		
Fortalecimiento Institucional	595.063	1.027.865	954.213		954.213	557.775		557.775		
Servicios de Seguridad Ciudadana	78.514	78.514	73.350		73.350	80.677		80.677		
Defensa y Protección de la Niñez y Adolescencia	50.000	50.000	49.778		49.778	50.000		50.000		
SALUD	1.725.940	2.193.725	1.199.624		789.280	1.988.904	1.292.504		1.292.504	
Gestión de Salud	1.139.743	1.353.763	1.164.954			1.164.954	1.122.504		1.122.504	
Desarrollo y Promoción del Deporte	100.000	3.948	3.948			3.948	100.000		100.000	
Saneamiento Básico	471.197	829.454	28.388		789.280	817.668	60.000		60.000	
Aseo Urbano, Manejo y Tratamiento de Residuos Sólidos	15.000	6.560	2.335			2.335	10.000		10.000	
ADMINISTRACIÓN	941.441	1.136.085	1.036.873			1.036.873	1.025.813		1.025.813	
Funcionamiento Órgano Ejecutivo	659.009	853.653	755.152			755.152	724.025		724.025	
Funcionamiento Órgano Deliberativo	282.432	282.432	281.721			281.721	301.788		301.788	
INFRAESTRUCTURA	370.000	4.961.594	1.033.096		2.358.804	3.391.900	420.000		464.961	884.961
Infraestructura Urbana y Rural	200.000	2.727.764	282.579		897.089	1.179.668	250.000		464.961	714.961
Gestión de Caminos Vecinales	100.000	2.073.272	589.959		1.461.715	2.051.674	100.000			100.000
Servicio de Alumbrado Público	70.000	160.558	160.558			160.558	70.000			70.000
EDUCACIÓN	915.144	993.393	931.867			931.867	839.496		839.496	
Gestión de Educación	915.144	993.393	931.867			931.867	839.496			839.496
PRODUCTIVA	533.189	5.130.462	453.353		2.795.441	3.248.794	497.160		81.840	579.000
Promoción y Fomento a la Producción Agropecuaria	295.189	1.448.498	243.663			243.663	196.160			196.160
Construcción y Mantenimiento de Riego y/o Microriego	100.000	62.000	40.942			40.942	130.000			130.000
Promoción y Conservación de Cultura y Patrimonio	60.000	75.000	60.000			60.000	100.000			100.000
Fomento al Desarrollo Económico Local y Promoción del Empleo		3.401.274			2.795.441	2.795.441			81.840	81.840
Desarrollo y Preservación del Medio Ambiente	30.000	40.000	29.710			29.710	31.000			31.000
Gestión de Riesgos	28.000	83.690	79.038			79.038	30.000			30.000
Desarrollo y Fomento del Turismo	20.000	20.000					10.000			10.000
OTROS	835.781	1.191.046	619.774			619.774	916.291		916.291	
Partidas No Asignables - Deudas (Grupo 60000)	670.908	619.774	619.774			619.774	710.713			710.713
Partidas No Asignables - Activos Financieros (Grupo 50000 y otras provisiones)	164.873	571.272					205.578			205.578
TOTAL	6.953.392	17.685.254	6.683.835		5.943.524	12.627.360	6.506.496		546.801	7.053.297

POTENCIAL PRODUCTIVO MUNICIPIO DE HUAYLLAMARCA

