

DEPARTAMENTO DE LA PAZ

CARACTERÍSTICAS CLIMÁTICAS

Detalle	Max.	Min.	Prom.
Altura (m.s.n.m.) ²	6.379	131	3.379
Temperatura (°C) ³	26	-4	10
Precipitación (m.m.) ⁴	190	19	62

DATOS DEMOGRÁFICOS¹

Detalle	Valor
2001	2.349.885
2012	2.719.344
2024	3.022.566
Tasa(2012-2024)	11,2%

MAPA DE UBICACIÓN DEL DEPARTAMENTO



DATOS SOCIOCULTURALES

IDIOMAS QUE SE HABLA ACTUALMENTE⁵

Castellano	61,67%
Aymara	29,77%
Quechua	2,82%
Otros idiomas nacionales	0,23%
Otros idiomas extranjeros	0,23%
Sin definir	1,53%
No se aplica (NSA)	3,75%
Total	100%

CENTROS DE SALUD⁶

Centro de Salud	368
Puesto de Salud	303
Hospital básico	45
Instituto Especializado	10
Hospital General	6

NACIONES O PUEBLOS ORIGINARIOS PRESENTES⁷

Leco	Pakajaqi
Kallawayá	Suras
Moseten - Chiman	Qulla
Tacana	Chimane - Mosetene
Araona	Uma Suyu

NÚMERO DE UNIDADES EDUCATIVAS⁸

Fiscal o Estatal	3.819
Privada	217
Convenio	208
Comunitaria	8

DATOS DE PRODUCCIÓN

PRINCIPALES CULTIVOS 2023¹⁰

Cultivo	Producción (Tm)	Superficie (ha)
Alfalfa	236.698	37.153
Papa	190.796	61.237
Caña de Azúcar	174.575	4.284
Plátano(Postre)	103.759	9.918
Banano	75.267	6.109
Naranja	74.613	7.241
Cebada berza	49.580	32.035

PRODUCCIÓN AGRÍCOLA 2023¹⁰

Grupo	Producción (Tm)	Superficie (ha)
Frutales	345.360	37.116
Forrajes	288.701	70.192
Tuberculos	220.183	67.245
Industriales	175.912	6.618
Cereales	71.768	71.349
Hortalizas	57.979	15.835
Estimulantes	28.490	32.860

PRODUCCIÓN PECUARIA 2023¹⁰

Grupo	Nº de Cabezas
Avícolas	4.009.398
Ovinos	2.311.943
Llamas	716.827
Bovinos	599.778
Porcino	371.252
Alpacas	291.909
Caprinos	13.317

VOCACIONES y POTENCIALIDADES AGROPRODUCTIVAS, PISCICOLA y AGROFORESTAL

Vocación¹¹

Vocación ¹¹	Sup. ha	%
Forestal limitado	4.006.798 ha	31,25%
Forestal maderable y no maderable	1.673.646 ha	13,06%
Pastoreo limitado	1.367.601 ha	10,67%
Explotación de yacimientos mineros	1.189.092 ha	9,28%
Pastoreo extensivo	1.053.583 ha	8,22%
Forestal maderable y no maderable limitado	865.889 ha	6,75%
Ganadería bovina uso limitado	751.888 ha	5,87%
Agropecuario	529.530 ha	4,13%
Cultivos agrícolas	487.165 ha	3,80%
Agropecuario limitado	199.459 ha	1,56%
Cultivos de hortalizas y frutas	182.982 ha	1,43%
Cultivos agrícolas mercado local	148.862 ha	1,16%
Ganadería bovina	110.312 ha	0,86%
Cultivos industriales y de consumo	69.575 ha	0,54%
Turístico escénico	57.321 ha	0,45%
Piscícola y captación de agua	46.713 ha	0,36%
Andinismo	40.041 ha	0,31%
Zona urbana	28.293 ha	0,22%
Aprovechamiento forrajero	5.410 ha	0,04%
Vida silvestre	4.086 ha	0,03%
Protección y vida silvestre	893 ha	0,01%
Forestal maderable	426 ha	0,00%
Turismo de aventura	69 ha	0,00%
Ganadería	69 ha	0,00%
TOTAL	12.819.703 ha *	100%

Potencial¹²

- Papa
- Turismo
- Cría de ganado vacuno
- Producción de leche sin tratar
- Cría de ganado camélido
- Cultivo de frutas cítricas
- Coca
- Café
- Quínoa
- Durazno
- Producción agrícola
- Arroz con cascara
- Ganado ovino
- Cultivo de frutas y plantas para bebidas y especias
- Cebada (berza)
- Oro
- Cría de ganado porcino

Cobertura Vegetal¹³

Cobertura Vegetal ¹³	Sup. ha	%
Bosque Denso	6.729.458 ha	52,90%
Herbazal	3.026.752 ha	23,80%
Puna Altoandina	1.871.058 ha	14,71%
Bosque Ralo	314.229 ha	2,47%
Agricultura	313.704 ha	2,47%
Vegetación Dispersa	274.244 ha	2,16%
Cuerpos de Agua	55.717 ha	0,44%
Depositos de Arena	51.171 ha	0,40%
Matorral	38.256 ha	0,30%
Campos de Nieve	30.805 ha	0,24%
Estructura Urbana	13.006 ha	0,10%
Vegetación en Puna	1.506 ha	0,01%
Cárcavas	181 ha	0,00%
TOTAL	12.720.086 ha **	100%

Uso Actual¹³

Uso Actual ¹³	Sup. ha	%
Extractivo Forestal	6.562.131 ha	51,59%
Prod. Ganadero	3.298.201 ha	25,93%
Extractivo	1.875.332 ha	14,74%
Prod. Agropecuario	519.091 ha	4,08%
Prod. Agrícola	313.704 ha	2,47%
Recreativo	82.157 ha	0,65%
Prod. Piscícola	55.717 ha	0,44%
Urbano	13.006 ha	0,10%
Protectivo	747 ha	0,01%
TOTAL	12.720.086 ha **	100%

CRÉDITO FINANCIERO SEGÚN ACTIVIDAD (DÓLARES)⁹

Detalle	2016	2017	2018	2019	2020	2021	2022	2023
TOTAL	0	0	0	0	0	0	0	0

PRESUPUESTO MUNICIPAL PRELIMINAR (BOLIVIANOS)¹⁵

Programa	2023					2024		
	Programado	Vigente	Ejecutado		Total Ejecutado	Programado		Total Programado
			Gasto Corriente	Inversión		Gasto Corriente	Inversión	
ADMINISTRACIÓN	2.015.392	2.411.402	2.343.638		2.343.638	2.212.051		2.212.051
Funcionamiento Órgano Ejecutivo	1.473.532	1.766.580	1.752.534		1.752.534	1.603.737		1.603.737
Funcionamiento Órgano Deliberativo	541.860	644.822	591.104		591.104	608.314		608.314
SALUD	1.847.306	4.185.303	2.135.706	1.247.047	3.382.753	2.203.248		2.203.248
Gestión de Salud	1.602.544	3.647.976	1.894.455	999.472	2.893.927	1.998.840		1.998.840
Saneamiento Básico	86.193	103.760	74.240		74.240	100.000		100.000
Desarrollo y Promoción del Deporte	60.000	334.998	72.392	247.575	319.967	65.000		65.000
Aseo Urbano, Manejo y Tratamiento de Residuos Sólidos	98.569	98.569	94.619		94.619	39.408		39.408
SOCIAL	2.071.040	2.903.134	2.124.574	133.209	2.257.783	1.923.249		1.923.249
Fortalecimiento Institucional	1.459.214	2.102.265	1.533.901		1.533.901	1.255.274		1.255.274
Promoción y Políticas para Grupos Vulnerables y de la Mujer	423.513	443.513	394.340		394.340	409.445		409.445
Servicio de Catastro Urbano y Rural	100.000	117.012	112.759		112.759	166.248		166.248
Defensa y Protección de la Niñez y Adolescencia	60.000	60.000	54.775		54.775	66.036		66.036
Servicios de Seguridad Ciudadana	28.313	180.344	28.799	133.209	162.008	26.246		26.246
INFRAESTRUCTURA	328.817	3.515.012	548.692	1.505.960	2.054.652	1.443.269		1.443.269
Gestión de Caminos Vecinales	227.856	3.081.232	342.722	1.425.270	1.767.992	1.123.269		1.123.269
Infraestructura Urbana y Rural	52.961	285.780	84.725	80.690	165.415	270.000		270.000
Servicio de Alumbrado Público	48.000	124.000	121.244		121.244	50.000		50.000
Fuentes de Energía y Apoyo a la Electrificación		24.000						
EDUCACIÓN	1.546.903	3.849.781	1.378.020	247.651	1.625.671	1.005.376		1.005.376
Gestión de Educación	1.546.903	3.849.781	1.378.020	247.651	1.625.671	1.005.376		1.005.376
PRODUCTIVA	524.516	1.151.030	659.805	468.269	1.128.074	610.319		610.319
Promoción y Fomento a la Producción Agropecuaria	303.457	808.094	344.020	447.608	791.628	338.740		338.740
Gestión de Riesgos	153.874	243.725	242.846		242.846	200.000		200.000
Desarrollo y Fomento del Turismo	20.000	22.026	22.026		22.026	25.000		25.000
Promoción y Conservación de Cultura y Patrimonio	25.000	25.000	24.944		24.944	25.000		25.000
Desarrollo y Preservación del Medio Ambiente	22.185	52.185	25.969	20.661	46.630	21.579		21.579
OTROS	1.726.746	2.794.198	2.517.015		2.517.015	1.230.601		1.230.601
Partidas No Asignables - Deudas (Grupo 60000)	808.421	2.527.015	2.517.015		2.517.015	798.421		798.421
Partidas No Asignables - Activos Financieros (Grupo 50000 y otras previsiones)	918.325	267.183				432.180		432.180
TOTAL	10.060.720	20.809.860	11.707.448	3.602.137	15.309.586	10.628.113		10.628.113

POTENCIAL PRODUCTIVO MUNICIPIO DE ALTO BENI

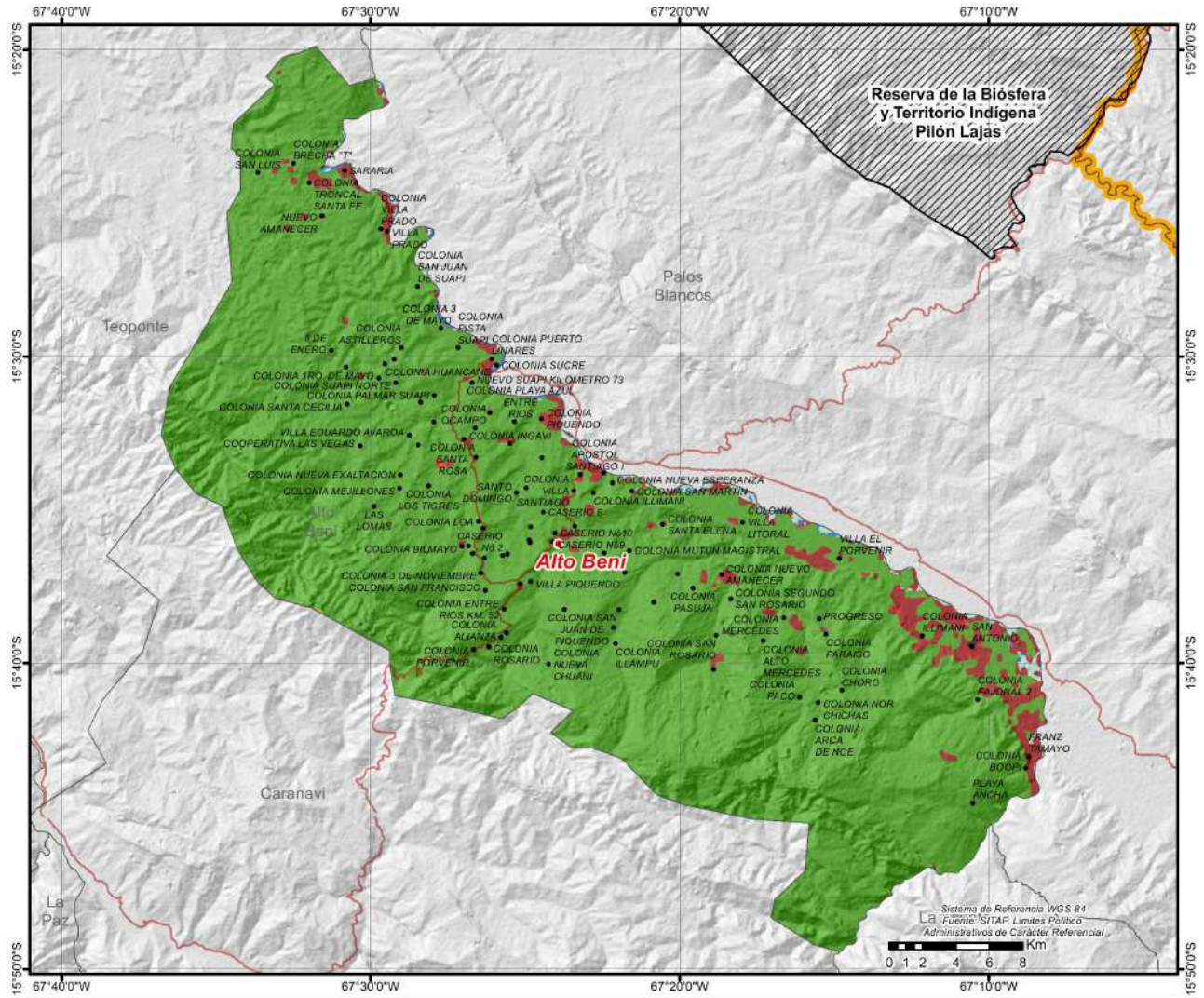

● CAPITALES MUNICIPALES	POTENCIAL PRODUCTIVO	■ TURISTICO ESCENICO
● LOCALIDADES	■ CULTIVOS INDUSTRIALES Y DE CONSUMO	■ PISCICOLA Y CAPTACION DE AGUA
— CAMINO PRINCIPAL	■ CULTIVOS AGRICOLAS	■ ZONA URBANA
▨ AREAS PROTEGIDAS NACIONALES	■ FORESTAL LIMITADO	
▨ LIMITE DEPARTAMENTAL	■ GANADERIA BOVINA	



MUNICIPIO DE CARANAVI

DATOS GENERALES Y DEMOGRÁFICOS

IDIOMAS QUE SE HABLA ¹		POBLACIÓN ²				DATOS CLIMÁTICOS			Max.	Min.	Prom.
Castellano	64,55%	2001	2012	2024	Tasa(2012-2024)	Altura(m.s.n.m.) ⁶	2.271	512	1.350		
Aymara	24,33%	42.564	50.330	59.034	17,3%	Temperatura(°C) ⁷	24	17	21		
Quechua	4,70%	Grado de Vulnerabilidad Alimentaria ³				Baja	Precipitación(m.m.) ⁸	124	102	112	
Otros idiomas nacionales	0,14%						Centros de Salud ⁴				17
Otros idiomas extranjeros	0,06%	Unidades Educativas ⁵				171					
Sin definir	1,68%										
No se aplica (NSA)	4,54%										
Total	100%										

DATOS DE PRODUCCIÓN

PRINCIPALES CULTIVOS 2023 ¹⁰			PRODUCCIÓN AGRÍCOLA 2023 ¹⁰			PRODUCCIÓN PECUARIA 2023 ¹⁰	
Cultivo	Producción (Tm)	Superficie (ha)	Grupo	Producción (Tm)	Superficie (ha)	Grupo	N° de Cabezas
Mandarina	25.878	3.317	Frutales	58.562	7.122	Avícolas	963.208
Café	15.559	15.466	Estimulantes	15.881	15.726	Porcino	51.136
Plátano(Postre)	10.600	1.090	Industriales	7.854	1.091	Bovinos	949
Naranja	7.519	790	Cereales	489	304	Ovinos	540
Caña de Azúcar	7.359	174	Hortalizas	375	55	Caprinos	5
Banano	5.620	469	Tuberculos	223	63		
Palta	5.308	924					

VOCACIONES y POTENCIALIDADES AGROPRODUCTIVAS, PISCÍCOLA y AGROFORESTAL

Vocación ¹¹	Sup. ha	%	Potencial ¹²	
Forestal limitado	151.210 ha	97,25%	<ol style="list-style-type: none"> Café Coca Turismo Plátano Cultivo de frutas cítricas Cría de ganado vacuno 	
Cultivos industriales y de consumo	3.719 ha	2,39%		
Cultivos agrícolas	274 ha	0,18%		
Piscícola y captación de agua	238 ha	0,15%		
Explotación de yacimientos mineros	27 ha	0,02%		
Ganadería bovina	9 ha	0,01%		
Cultivos de hortalizas y frutas	6 ha	0,00%		
TOTAL	155.483 ha*	100%		

Cobertura Vegetal ¹³	Sup. ha	%	Uso Actual ¹³	Sup. ha	%
Bosque Denso	148.070 ha	95,93%	Extractivo Forestal	148.022 ha	95,90%
Agricultura	5.595 ha	3,62%	Prod. Agrícola	5.595 ha	3,62%
Cuerpos de Agua	533 ha	0,35%	Prod. Piscícola	533 ha	0,35%
Puna Altoandina	102 ha	0,07%	Extractivo	102 ha	0,07%
Herbazal	55 ha	0,04%	Prod. Ganadero	55 ha	0,04%
TOTAL	154.354 ha**	100%	Prod. Agropecuario	47 ha	0,03%
			TOTAL	154.354 ha**	100%

ESTRUCTURA EMPRESARIAL

TIPO SOCIETARIO, EMPRESAS REGISTRADAS A 2023 ¹⁴		TIPO SOCIETARIO, EMPRESAS ACTIVAS 2023 ¹⁴		TAMAÑO DE EMPRESAS ACTIVAS 2023 ¹⁴		NÚMERO DE PRESTATARIOS ÚNICOS 2023 ⁹	
Empresa Unipersonal	593	Empresa Unipersonal	219	Mediana Empresa	1	Microcredito	12.334
Sociedad De Responsabilidad Limitada	64	Sociedad De Responsabilidad Limitada	27	Micro Empresa	108	Pyme	3
Sociedad Anonima	1	Otros	0	Pequeña Empresa	7	TOTAL	12.337
TOTAL	658	TOTAL	246	Sin Asignacion	130		
				TOTAL	246		

TAMAÑO DE CRÉDITOS (DÓLARES)⁹

Detalle	2016	2017	2018	2019	2020	2021	2022	2023
Microcredito	45.127.846	37.202.222	51.339.873	58.922.716	62.490.901	69.551.120	79.490.888	83.842.333
Pyme	853.938	691.429	671.739	543.615	411.223	305.741	221.584	87.301
TOTAL	45.981.784	37.893.651	52.011.612	59.466.332	62.902.124	69.856.861	79.712.472	83.929.635

CRÉDITO FINANCIERO SEGÚN ACTIVIDAD (DÓLARES)⁹

Detalle	2016	2017	2018	2019	2020	2021	2022	2023
Productivo	30.105.373	25.559.405	38.788.815	46.190.443	49.139.670	55.385.143	64.377.843	68.166.361
AGRICULTURA Y GANADERIA	21.866.577	16.987.147	28.331.557	36.092.888	39.537.365	46.538.646	54.946.552	57.837.079
CONSTRUCCION	3.932.101	4.701.597	4.877.046	3.915.416	3.616.951	3.257.894	3.259.356	3.748.187
INDUSTRIA MANUFACTURERA	2.071.903	1.920.331	2.404.298	2.712.012	2.618.494	2.617.637	2.890.112	3.179.288
SECTOR TURISMO	2.133.909	1.769.959	3.002.786	3.320.851	3.194.335	2.787.380	2.884.833	2.920.667
MINERALES METÁLICOS Y NO METÁLICOS	72.437	120.502	106.448	82.378	91.624	116.473	322.134	394.678
CAZA, SILVICULTURA Y PESCA	14.717	37.515	53.548	55.577	70.818	51.905	66.337	81.633
PRODUCCION INTELECTUAL	13.729	5.735	304					
Comercio	12.063.596	9.398.090	7.288.820	6.879.115	7.062.761	7.834.917	8.146.982	8.033.288
Servicios	3.812.815	2.936.156	5.933.977	6.396.774	6.699.693	6.636.801	7.187.647	7.729.986
TOTAL	45.981.784	37.893.651	52.011.612	59.466.332	62.902.124	69.856.861	79.712.472	83.929.635

PRESUPUESTO MUNICIPAL PRELIMINAR (BOLIVIANOS)¹⁵

Programa	2023					2024		
	Programado	Vigente	Ejecutado		Total Ejecutado	Programado		Total Programado
			Gasto Corriente	Inversión		Gasto Corriente	Inversión	
SALUD	14.621.392	24.645.936	16.889.546	1.232.502	18.122.048	16.862.222		16.862.222
Gestión de Salud	12.581.349	17.182.076	12.901.507	204.235	13.105.743	13.205.988		13.205.988
Aseo Urbano, Manejo y Tratamiento de Residuos Sólidos	1.690.043	2.505.468	2.305.584		2.305.584	3.231.434		3.231.434
Desarrollo y Promoción del Deporte	350.000	1.603.314	301.145	91.824	392.969	424.800		424.800
Saneamiento Básico		3.355.078	1.381.310	936.443	2.317.753			
ADMINISTRACIÓN	10.485.420	13.143.895	10.598.409		10.598.409	10.452.278		10.452.278
Funcionamiento Órgano Ejecutivo	7.864.065	9.674.529	7.905.245		7.905.245	7.839.208		7.839.208
Funcionamiento Órgano Deliberativo	2.621.355	3.469.366	2.693.164		2.693.164	2.613.070		2.613.070
PRODUCTIVA	2.056.053	13.409.315	2.384.424	5.431.952	7.816.375	2.512.333	6.696.676	9.209.009
Fomento al Desarrollo Económico Local y Promoción del Empleo		8.408.828	88.400	4.343.121	4.431.521	200.000	6.696.676	6.896.676
Promoción y Fomento a la Producción Agropecuaria	676.200	2.252.392	867.598	908.070	1.775.668	726.600		726.600
Gestión de Riesgos	500.000	1.654.274	520.165	100.861	621.027	500.000		500.000
Promoción y Conservación de Cultura y Patrimonio	183.000	183.000	181.090		181.090	376.100		376.100
Desarrollo y Preservación del Medio Ambiente	441.853	435.670	420.555		420.555	374.633		374.633
Desarrollo y Fomento del Turismo	255.000	327.850	226.109	79.900	306.009	255.000		255.000
Recursos Hídricos						80.000		80.000
Construcción y Mantenimiento de Riego y/o Microriego		147.301	80.506		80.506			
SOCIAL	8.434.482	11.772.053	9.483.431	136.287	9.619.718	7.302.403		7.302.403
Fortalecimiento Institucional	5.153.522	7.432.120	6.426.704		6.426.704	3.654.223		3.654.223
Promoción y Políticas para Grupos Vulnerables y de la Mujer	2.692.381	3.337.686	2.401.669	136.287	2.537.956	2.843.543		2.843.543
Defensa y Protección de la Niñez y Adolescencia	298.957	298.957	293.533		293.533	305.200		305.200
Servicios de Seguridad Ciudadana	289.622	462.676	286.026		286.026	259.437		259.437
Servicio de Catastro Urbano y Rural		240.614	75.498		75.498	240.000		240.000
EDUCACIÓN	2.558.580	11.234.969	2.294.335	3.816.473	6.110.808	3.313.826		3.313.826
Gestión de Educación	2.558.580	11.234.969	2.294.335	3.816.473	6.110.808	3.313.826		3.313.826
INFRAESTRUCTURA	1.079.556	19.658.997	1.436.346	11.678.608	13.114.954	1.076.837	1.033.129	2.109.966
Infraestructura Urbana y Rural		12.878.851	433.054	7.426.522	7.859.576	876.837	1.033.129	1.909.966
Servicio de Alumbrado Público	800.000	500.130	493.792		493.792	200.000		200.000
Fuentes de Energía y Apoyo a la Electrificación								
Gestión de Caminos Vecinales	279.556	6.280.016	509.499	4.252.086	4.761.586			
OTROS	10.907.523	8.620.048	3.960.206		3.960.206	10.850.359		10.850.359
Partidas No Asignables - Activos Financieros (Grupo 50000 y otras previsiones)	9.096.253	4.487.218				8.953.055		8.953.055
Partidas No Asignables - Deudas (Grupo 60000)	1.811.270	4.132.830	3.960.206		3.960.206	1.897.304		1.897.304
TOTAL	50.143.006	102.485.214	47.046.695	22.295.823	69.342.518	52.370.258	7.729.805	60.100.063

POTENCIAL PRODUCTIVO MUNICIPIO DE CARANAVI

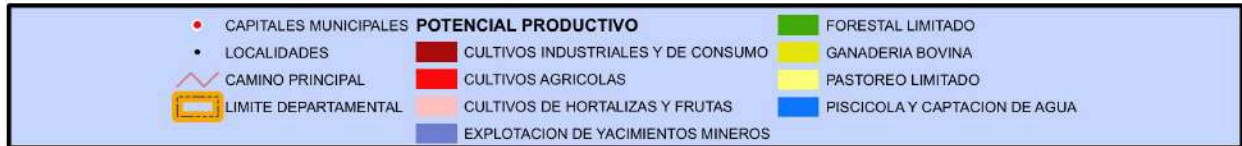
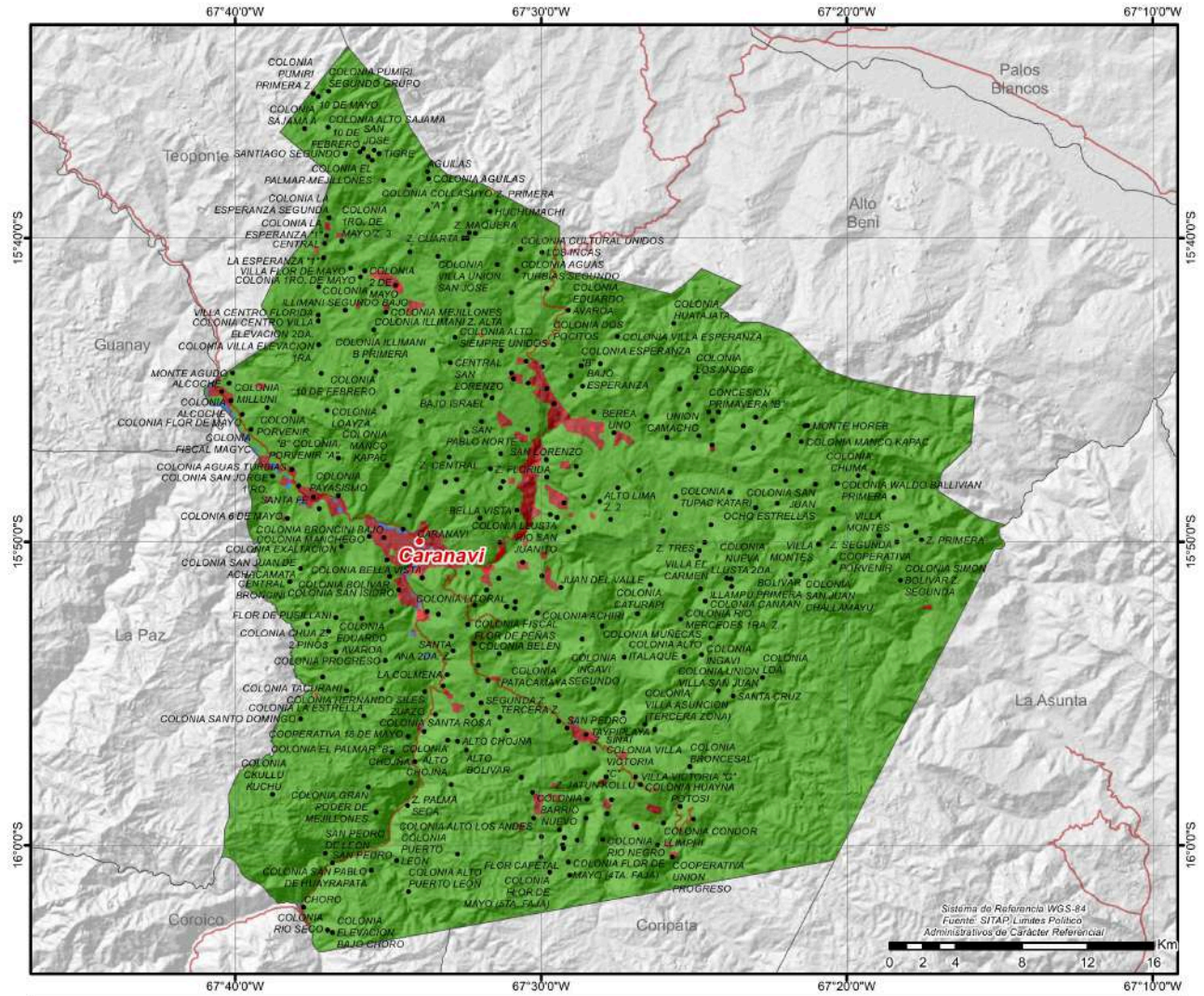

CRÉDITO FINANCIERO SEGÚN ACTIVIDAD (DÓLARES)⁹

Detalle	2016	2017	2018	2019	2020	2021	2022	2023
TOTAL	0	0	0	0	0	0	0	0

PRESUPUESTO MUNICIPAL PRELIMINAR (BOLIVIANOS)¹⁵

Programa	2023					2024		
	Programado	Vigente	Ejecutado		Total Ejecutado	Programado		Total Programado
			Gasto Corriente	Inversión		Gasto Corriente	Inversión	
ADMINISTRACIÓN	493.215	595.136	47.427		47.427	537.394		537.394
Funcionamiento Órgano Ejecutivo	278.641	380.562	34.944		34.944	322.820		322.820
Funcionamiento Órgano Deliberativo	214.574	214.574	12.482		12.482	214.574		214.574
SALUD	434.794	542.765	152.649	32.000	184.649	447.486		447.486
Gestión de Salud	375.638	470.829	152.649	32.000	184.649	383.029		383.029
Desarrollo y Promoción del Deporte	59.156	59.156				64.457		64.457
Saneamiento Básico		12.780						
SOCIAL	346.529	346.529	1.250		1.250	381.900		381.900
Fortalecimiento Institucional	225.887	225.887				271.594		271.594
Promoción y Políticas para Grupos Vulnerables y de la Mujer	74.767	74.767				65.349		65.349
Defensa y Protección de la Niñez y Adolescencia	38.588	38.588				38.588		38.588
Servicios de Seguridad Ciudadana	7.287	7.287	1.250		1.250	6.369		6.369
EDUCACIÓN	180.490	180.490	4.105		4.105	200.428		200.428
Gestión de Educación	180.490	180.490	4.105		4.105	200.428		200.428
PRODUCTIVA	75.000	1.634.200		1.559.200	1.559.200	95.000		95.000
Promoción y Fomento a la Producción Agropecuaria	40.000	1.599.200		1.559.200	1.559.200	60.000		60.000
Gestión de Riesgos	30.000	30.000				30.000		30.000
Desarrollo y Fomento del Turismo	5.000	5.000				5.000		5.000
INFRAESTRUCTURA		549.621				10.000		10.000
Gestión de Caminos Vecinales						10.000		10.000
Infraestructura Urbana y Rural		549.621						
OTROS	893.133	785.607				870.947		870.947
Partidas No Asignables - Activos Financieros (Grupo 50000 y otras provisiones)	865.355	757.829				843.169		843.169
Partidas No Asignables - Deudas (Grupo 60000)	27.778	27.778				27.778		27.778
TOTAL	2.423.161	4.634.348	205.431	1.591.199	1.796.631	2.543.155		2.543.155

POTENCIAL PRODUCTIVO MUNICIPIO DE CATACTORA

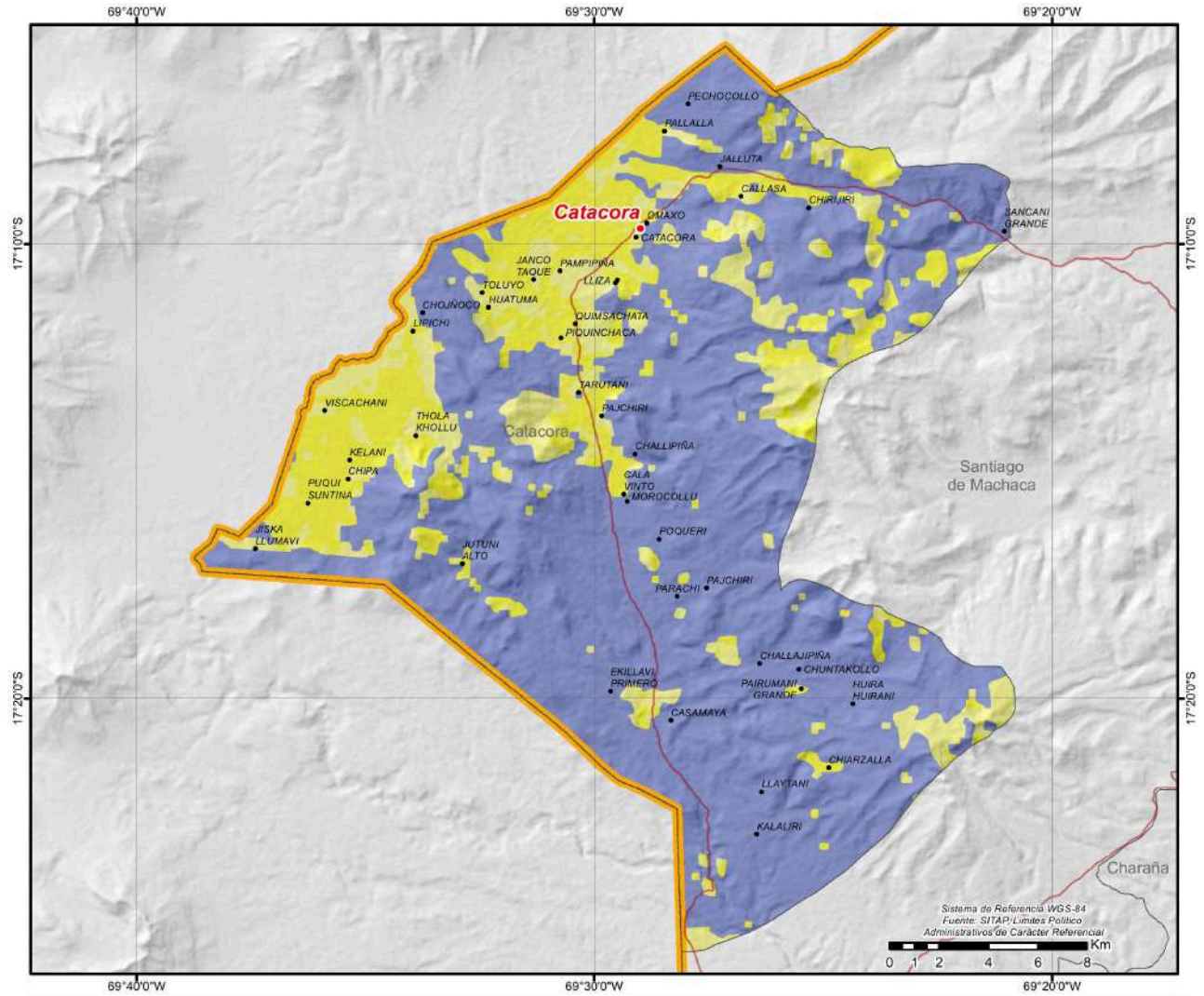

CRÉDITO FINANCIERO SEGÚN ACTIVIDAD (DÓLARES)⁹

Detalle	2016	2017	2018	2019	2020	2021	2022	2023
TOTAL	0	0	0	0	0	0	0	0

PRESUPUESTO MUNICIPAL PRELIMINAR (BOLIVIANOS)¹⁵

Programa	2023					2024		
	Programado	Vigente	Ejecutado		Total Ejecutado	Programado		Total Programado
			Gasto Corriente	Inversión		Gasto Corriente	Inversión	
INFRAESTRUCTURA	162.000	4.708.765	646.753	410.385	1.057.138	198.000	1.049.472	1.247.472
Infraestructura Urbana y Rural	100.000	4.307.308	261.622	410.385	672.007	98.000	1.049.472	1.147.472
Gestión de Caminos Vecinales	50.000	379.457	363.166		363.166	100.000		100.000
Servicio de Alumbrado Público	12.000	22.000	21.965		21.965			
SOCIAL	1.065.872	1.193.806	1.033.969		1.033.969	1.010.982		1.010.982
Fortalecimiento Institucional	647.059	811.102	776.853		776.853	660.428		660.428
Promoción y Políticas para Grupos Vulnerables y de la Mujer	342.196	276.496	214.591		214.591	249.182		249.182
Servicios de Seguridad Ciudadana	36.617	46.417	28.303		28.303	41.372		41.372
Servicio de Catastro Urbano y Rural	40.000	59.791	14.222		14.222	40.000		40.000
Defensa y Protección de la Niñez y Adolescencia						20.000		20.000
SALUD	861.048	1.916.876	1.061.877	336.947	1.398.825	971.136		971.136
Gestión de Salud	743.260	1.260.516	900.695		900.695	772.928		772.928
Desarrollo y Promoción del Deporte	71.000	55.623	46.185		46.185	88.208		88.208
Saneamiento Básico	16.788	567.837	82.487	336.947	419.434	70.000		70.000
Aseo Urbano, Manejo y Tratamiento de Residuos Sólidos	30.000	32.900	32.510		32.510	40.000		40.000
ADMINISTRACIÓN	768.867	780.054	623.776		623.776	820.000		820.000
Funcionamiento Órgano Ejecutivo	461.320	472.507	390.923		390.923	480.000		480.000
Funcionamiento Órgano Deliberativo	307.547	307.547	232.854		232.854	340.000		340.000
EDUCACIÓN	608.531	651.234	644.422		644.422	660.683		660.683
Gestión de Educación	608.531	651.234	644.422		644.422	660.683		660.683
PRODUCTIVA	228.100	2.072.378	343.780	1.209.862	1.553.642	315.000		315.000
Promoción y Fomento a la Producción Agropecuaria	123.000	1.867.700	287.064	1.083.533	1.370.596	105.000		105.000
Gestión de Riesgos	80.000					100.000		100.000
Construcción y Mantenimiento de Riego y/o Microriego	100	139.777	9.856	126.330	136.186	70.000		70.000
Promoción y Conservación de Cultura y Patrimonio	20.000	62.900	46.860		46.860	30.000		30.000
Desarrollo y Fomento del Turismo	5.000	2.000				10.000		10.000
OTROS	321.770	335.471				505.000		505.000
Partidas No Asignables - Activos Financieros (Grupo 50000 y otras previsiones)	321.770	335.471				505.000		505.000
TOTAL	4.016.188	11.658.584	4.354.578	1.957.195	6.311.772	4.480.801	1.049.472	5.530.273

POTENCIAL PRODUCTIVO MUNICIPIO DE SANTIAGO DE MACHACA

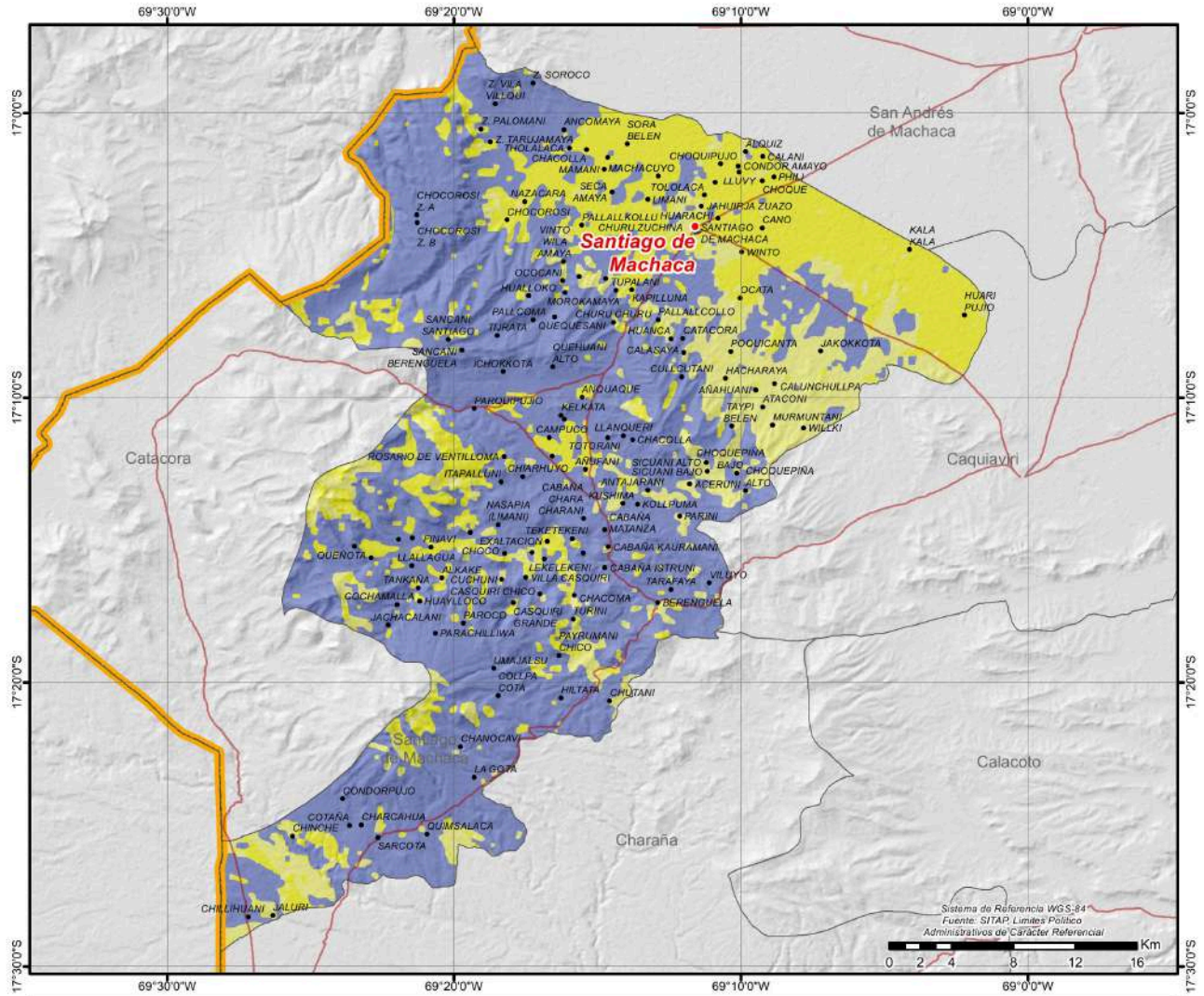

CRÉDITO FINANCIERO SEGÚN ACTIVIDAD (DÓLARES)⁹

Detalle	2016	2017	2018	2019	2020	2021	2022	2023
TOTAL	0	0	0	0	0	0	0	0

PRESUPUESTO MUNICIPAL PRELIMINAR (BOLIVIANOS)¹⁵

Programa	2023				2024			
	Programado	Vigente	Ejecutado		Total Ejecutado	Programado		Total Programado
			Gasto Corriente	Inversión		Gasto Corriente	Inversión	
ADMINISTRACIÓN	387.691	489.636	422.987		422.987	457.130		457.130
Funcionamiento Órgano Deliberativo	204.072	224.772	205.488		205.488	254.279		254.279
Funcionamiento Órgano Ejecutivo	183.619	264.864	217.499		217.499	202.851		202.851
SOCIAL	506.518	513.790	364.608		364.608	422.126		422.126
Fortalecimiento Institucional	386.486	393.758	274.549		274.549	306.533		306.533
Promoción y Políticas para Grupos Vulnerables y de la Mujer	63.078	63.078	49.928		49.928	57.892		57.892
Defensa y Protección de la Niñez y Adolescencia	43.700	43.700	37.322		37.322	44.600		44.600
Servicios de Seguridad Ciudadana	13.254	13.254	2.809		2.809	13.101		13.101
SALUD	373.436	485.274	327.645		327.645	415.949		415.949
Gestión de Salud	322.936	406.454	282.584		282.584	359.649		359.649
Desarrollo y Promoción del Deporte	36.000	55.863	30.790		30.790	41.000		41.000
Aseo Urbano, Manejo y Tratamiento de Residuos Sólidos	14.500	22.957	14.271		14.271	15.300		15.300
EDUCACIÓN	134.006	164.083	124.249		124.249	190.150		190.150
Gestión de Educación	134.006	164.083	124.249		124.249	190.150		190.150
INFRAESTRUCTURA	284.114	667.913	133.980		133.980	175.114		175.114
Infraestructura Urbana y Rural	93.114	368.602	770		770	93.114		93.114
Gestión de Caminos Vecinales	190.000	298.311	132.210		132.210	80.000		80.000
Servicio de Alumbrado Público	1.000	1.000	1.000		1.000	2.000		2.000
PRODUCTIVA	151.575	180.633	156.575		156.575	133.874		133.874
Promoción y Fomento a la Producción Agropecuaria	104.075	127.133	103.575		103.575	70.874		70.874
Promoción y Conservación de Cultura y Patrimonio	35.000	35.000	35.000		35.000	40.000		40.000
Gestión de Riesgos	12.000	18.000	18.000		18.000	22.000		22.000
Desarrollo y Preservación del Medio Ambiente	500	500				1.000		1.000
OTROS	854.221	1.093.885				334.509		334.509
Partidas No Asignables - Activos Financieros (Grupo 50000 y otras provisiones)	854.221	1.093.885				334.509		334.509
TOTAL	2.691.561	3.595.214	1.530.044		1.530.044	2.128.852		2.128.852

POTENCIAL PRODUCTIVO MUNICIPIO DE CHACARILLA

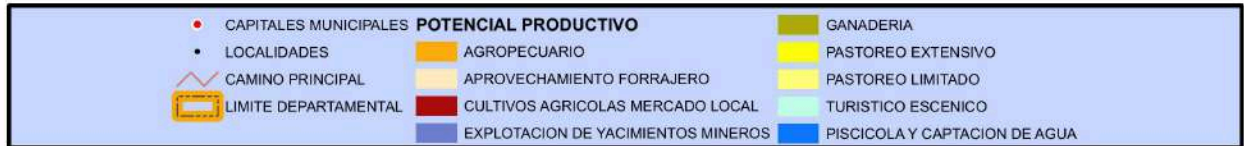
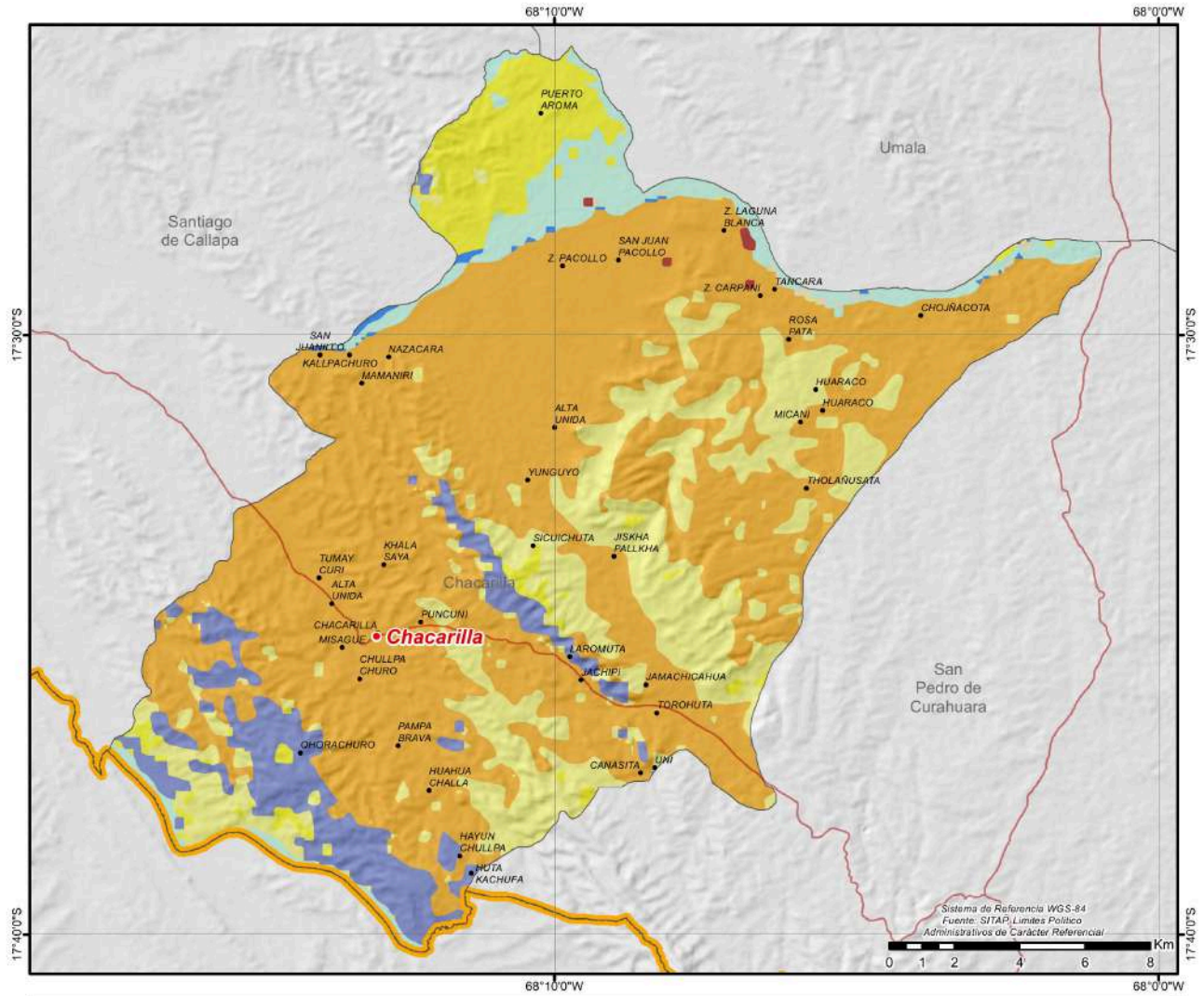

CRÉDITO FINANCIERO SEGÚN ACTIVIDAD (DÓLARES)⁹

Detalle	2016	2017	2018	2019	2020	2021	2022	2023
TOTAL	0	0	0	0	0	0	0	0
PRESUPUESTO MUNICIPAL PRELIMINAR (BOLIVIANOS)¹⁵								
Programa	2023					2024		
	Programado	Vigente	Ejecutado		Total Ejecutado	Programado		Total Programado
			Gasto Corriente	Inversión		Gasto Corriente	Inversión	
SALUD	1.650.911	2.363.655	1.912.143	267.425	2.179.568	1.541.600		1.541.600
Gestión de Salud	1.422.431	2.164.754	1.713.334	267.425	1.980.759	1.383.120		1.383.120
Aseo Urbano, Manejo y Tratamiento de Residuos Sólidos	108.480	71.291	71.201		71.201	108.480		108.480
Desarrollo y Promoción del Deporte	100.000	36.488	36.486		36.486	30.000		30.000
Saneamiento Básico	20.000	91.122	91.122		91.122	20.000		20.000
ADMINISTRACIÓN	1.273.275	1.495.684	1.495.635		1.495.635	1.455.664		1.455.664
Funcionamiento Órgano Ejecutivo	753.965	940.553	940.553		940.553	873.398		873.398
Funcionamiento Órgano Deliberativo	519.310	555.131	555.082		555.082	582.266		582.266
SOCIAL	789.095	1.136.454	1.089.389		1.089.389	908.214		908.214
Fortalecimiento Institucional	424.172	732.025	725.657		725.657	546.891		546.891
Promoción y Políticas para Grupos Vulnerables y de la Mujer	271.240	318.974	296.990		296.990	270.265		270.265
Defensa y Protección de la Niñez y Adolescencia	50.971	50.971	50.971		50.971	50.577		50.577
Servicios de Seguridad Ciudadana	42.712	34.483	15.771		15.771	40.481		40.481
EDUCACIÓN	821.191	4.460.866	676.272	192.861	869.134	771.041		771.041
Gestión de Educación	821.191	4.460.866	676.272	192.861	869.134	771.041		771.041
INFRAESTRUCTURA	587.000	1.038.442	841.244	131.315	972.559	675.000		675.000
Gestión de Caminos Vecinales	540.000	846.542	803.384		803.384	640.000		640.000
Servicio de Alumbrado Público	15.000	15.000	15.000		15.000	30.000		30.000
Infraestructura Urbana y Rural	32.000	176.900	22.860	131.315	154.175	5.000		5.000
PRODUCTIVA	1.249.902	2.622.064	626.291	642.508	1.268.799	272.400		272.400
Promoción y Fomento a la Producción Agropecuaria	716.539	1.685.289	576.331	83.686	660.017	182.400		182.400
Promoción y Conservación de Cultura y Patrimonio	198.714	599.000	40.000	558.822	598.822	70.000		70.000
Gestión de Riesgos	16.874	20.000	9.960		9.960	20.000		20.000
Desarrollo y Preservación del Medio Ambiente	317.775	317.775						
OTROS	140.000	1.073.531	344.859		344.859	1.161.283		1.161.283
Partidas No Asignables - Activos Financieros (Grupo 50000 y otras provisiones)	10.000	728.670				1.031.283		1.031.283
Partidas No Asignables - Deudas (Grupo 60000)	130.000	344.861	344.859		344.859	130.000		130.000
TOTAL	6.511.374	14.190.695	6.985.833	1.234.110	8.219.943	6.785.202		6.785.202

POTENCIAL PRODUCTIVO MUNICIPIO DE PAPEL PAMPA

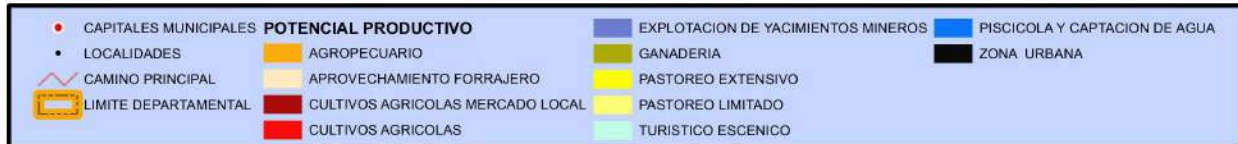
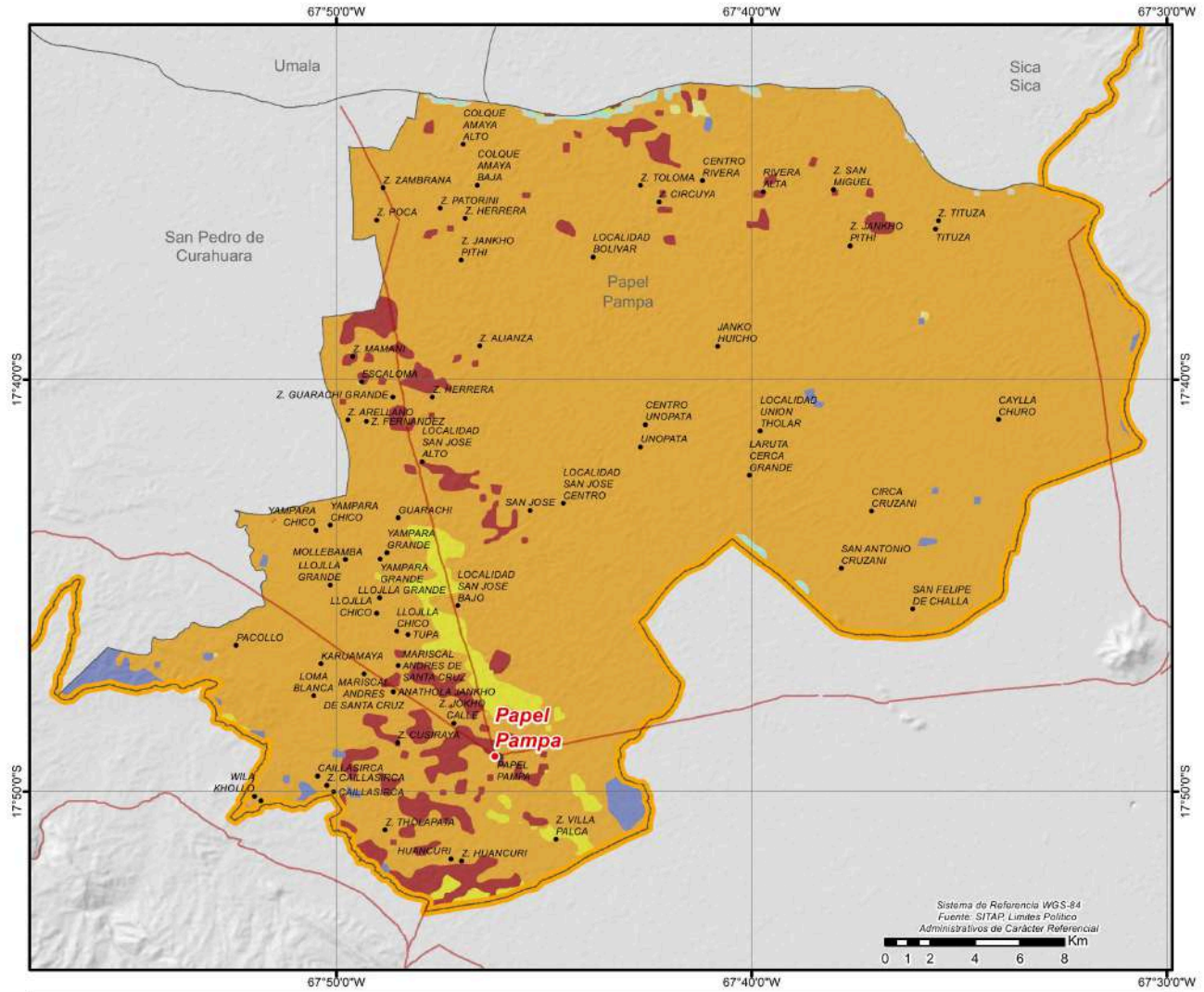

CRÉDITO FINANCIERO SEGÚN ACTIVIDAD (DÓLARES)⁹

Detalle	2016	2017	2018	2019	2020	2021	2022	2023
TOTAL	0	0	0	0	0	0	0	0

PRESUPUESTO MUNICIPAL PRELIMINAR (BOLIVIANOS)¹⁵

Programa	2023					2024		
	Programado	Vigente	Ejecutado		Total Ejecutado	Programado		Total Programado
			Gasto Corriente	Inversión		Gasto Corriente	Inversión	
ADMINISTRACIÓN	1.528.682	1.842.051	1.504.884		1.504.884	1.521.697		1.521.697
Funcionamiento Órgano Ejecutivo	963.069	1.276.438	1.010.008		1.010.008	958.669		958.669
Funcionamiento Órgano Deliberativo	565.613	565.613	494.876		494.876	563.028		563.028
SALUD	2.614.530	4.838.897	1.342.789	78.789	1.421.578	1.023.941		1.023.941
Gestión de Salud	2.427.530	3.938.052	1.327.544		1.327.544	1.023.941		1.023.941
Saneamiento Básico	142.000	875.845		78.789	78.789			
Desarrollo y Promoción del Deporte	25.000	25.000	15.245		15.245			
Aseo Urbano, Manejo y Tratamiento de Residuos Sólidos	20.000							
EDUCACIÓN	656.506	1.216.197	846.097	26.023	872.120	601.316		601.316
Gestión de Educación	656.506	1.216.197	846.097	26.023	872.120	601.316		601.316
SOCIAL	943.785	1.113.145	761.051		761.051	402.429		402.429
Promoción y Políticas para Grupos Vulnerables y de la Mujer	306.131	327.956	269.901		269.901	285.423		285.423
Defensa y Protección de la Niñez y Adolescencia	48.000	48.000	39.333		39.333	48.000		48.000
Fortalecimiento Institucional	564.249	707.229	445.953		445.953	46.424		46.424
Servicios de Seguridad Ciudadana	25.405	29.960	5.863		5.863	22.582		22.582
PRODUCTIVA	428.000	828.011	785.839		785.839	80.000		80.000
Gestión de Riesgos	80.000	80.000	65.600		65.600	80.000		80.000
Promoción y Fomento a la Producción Agropecuaria	318.000	713.011	687.038		687.038			
Promoción y Conservación de Cultura y Patrimonio	30.000	35.000	33.202		33.202			
OTROS	1.259.174	2.868.039	16.000		16.000	4.206.621		4.206.621
Partidas No Asignables - Activos Financieros (Grupo 50000 y otras previsiones)	1.004.309	2.597.174				4.137.490		4.137.490
Partidas No Asignables - Deudas (Grupo 60000)	254.865	270.865	16.000		16.000	69.131		69.131
TOTAL	7.430.677	12.706.340	5.256.660	104.812	5.361.472	7.836.004		7.836.004

POTENCIAL PRODUCTIVO MUNICIPIO DE SAN PEDRO DE CURAHUARA

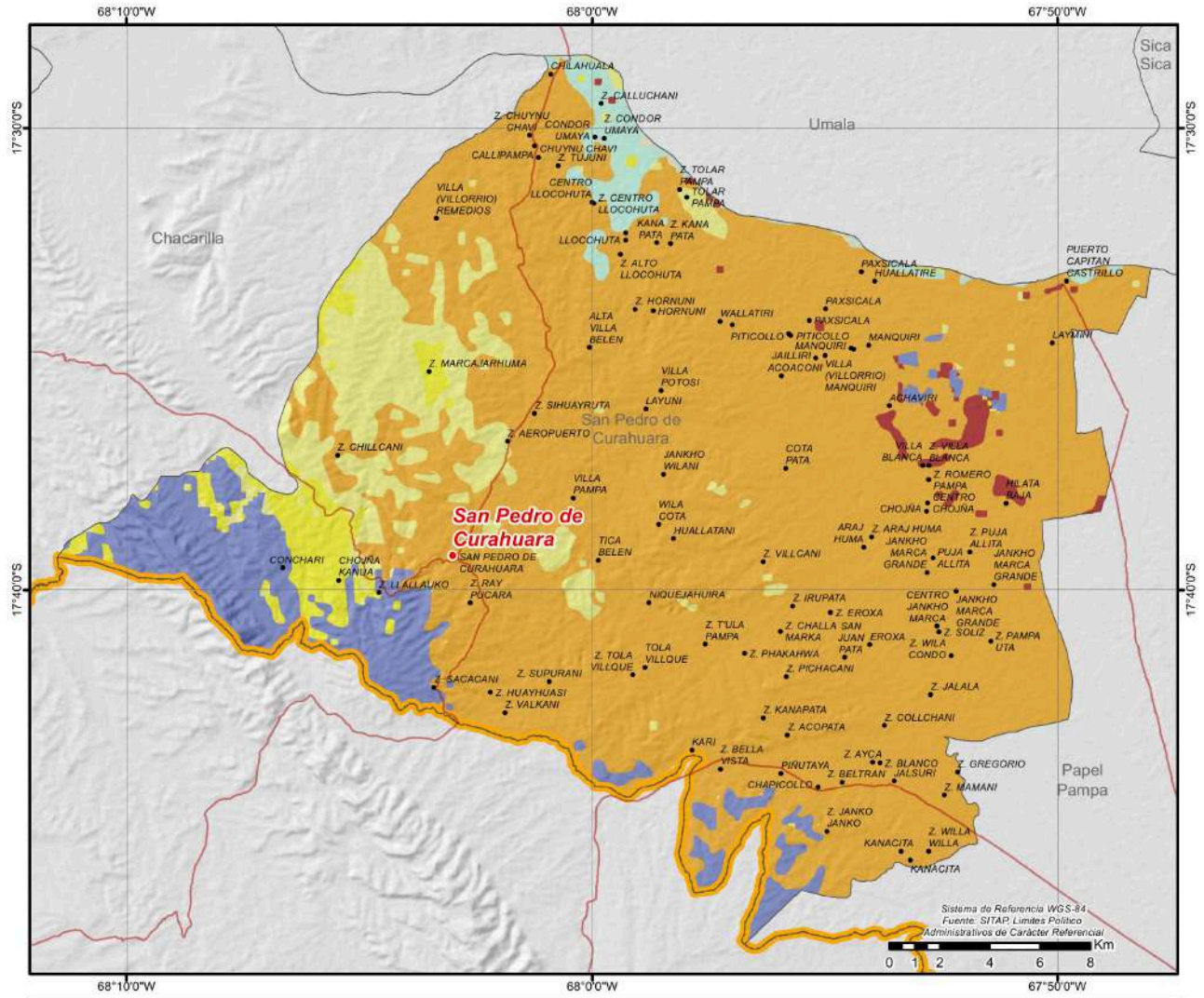

● CAPITALES MUNICIPALES	POTENCIAL PRODUCTIVO	■ GANADERIA
● LOCALIDADES	■ AGROPECUARIO	■ PASTOREO EXTENSIVO
— CAMINO PRINCIPAL	■ APROVECHAMIENTO FORRAJERO	■ PASTOREO LIMITADO
■ LIMITE DEPARTAMENTAL	■ CULTIVOS AGRICOLAS MERCADO LOCAL	■ TURISTICO ESCENICO
	■ EXPLOTACION DE YACIMIENTOS MINEROS	■ VIDA SILVESTRE

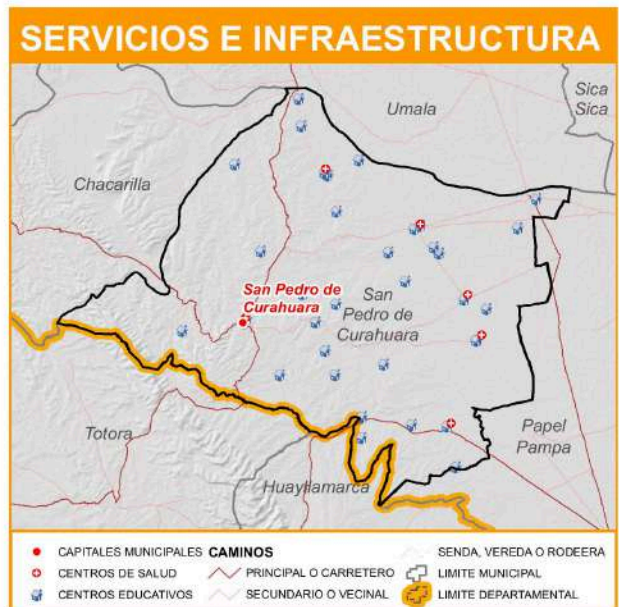

CRÉDITO FINANCIERO SEGÚN ACTIVIDAD (DÓLARES)⁹

Detalle	2016	2017	2018	2019	2020	2021	2022	2023
TOTAL	0	0	0	0	0	0	0	0

PRESUPUESTO MUNICIPAL PRELIMINAR (BOLIVIANOS)¹⁵

Programa	2023					2024		
	Programado	Vigente	Ejecutado		Total Ejecutado	Programado		Total Programado
			Gasto Corriente	Inversión		Gasto Corriente	Inversión	
SALUD	1.263.162	1.594.544	1.037.485	15.031	1.052.516	1.427.357		1.427.357
Gestión de Salud	969.130	1.090.457	667.843		667.843	1.035.841		1.035.841
Desarrollo y Promoción del Deporte	120.000	207.000	175.497		175.497	180.000		180.000
Saneamiento Básico	116.116	228.741	125.999	15.031	141.031	153.600		153.600
Aseo Urbano, Manejo y Tratamiento de Residuos Sólidos	57.916	68.346	68.145		68.145	57.916		57.916
ADMINISTRACIÓN	1.081.313	1.144.808	1.118.147		1.118.147	1.177.324		1.177.324
Funcionamiento Órgano Ejecutivo	681.227	720.273	700.883		700.883	731.714		731.714
Funcionamiento Órgano Deliberativo	400.086	424.535	417.264		417.264	445.610		445.610
SOCIAL	1.021.017	1.815.207	1.545.170		1.545.170	1.054.853		1.054.853
Fortalecimiento Institucional	774.079	1.563.269	1.336.147		1.336.147	824.810		824.810
Promoción y Políticas para Grupos Vulnerables y de la Mujer	189.239	195.839	164.749		164.749	174.574		174.574
Defensa y Protección de la Niñez y Adolescencia	40.000	38.400	38.400		38.400	40.000		40.000
Servicios de Seguridad Ciudadana	17.699	17.699	5.873		5.873	15.469		15.469
EDUCACIÓN	762.065	867.045	689.342	88.290	777.632	700.221		700.221
Gestión de Educación	762.065	867.045	689.342	88.290	777.632	700.221		700.221
INFRAESTRUCTURA	376.000	3.395.701	123.064	1.876.945	2.000.008	265.000		265.000
Infraestructura Urbana y Rural	266.000	1.696.419	89.588	330.945	420.532	135.000		135.000
Gestión de Caminos Vecinales	60.000	1.669.882	8.988	1.546.000	1.554.988	80.000		80.000
Servicio de Alumbrado Público	50.000	29.400	24.488		24.488	50.000		50.000
PRODUCTIVA	100.000	363.970	58.928	264.784	323.712	242.000		242.000
Promoción y Conservación de Cultura y Patrimonio	50.000	128.000	40.000	82.963	122.962	102.000		102.000
Gestión de Riesgos	15.000	10.000	10.000		10.000	100.000		100.000
Promoción y Fomento a la Producción Agropecuaria	25.000					25.000		25.000
Desarrollo y Fomento del Turismo	10.000	134.089	8.929	97.552	106.481	15.000		15.000
Construcción y Mantenimiento de Riego y/o Microriego		91.881		84.269	84.269			
OTROS	702.579	333.800	125.785		125.785	700.942		700.942
Partidas No Asignables - Activos Financieros (Grupo 50000 y otras provisiones)	702.579	207.064				700.942		700.942
Partidas No Asignables - Deudas (Grupo 60000)		126.735	125.785		125.785			
TOTAL	5.306.136	9.515.075	4.697.921	2.245.050	6.942.971	5.567.697		5.567.697

POTENCIAL PRODUCTIVO MUNICIPIO DE TITO YUPANQUI

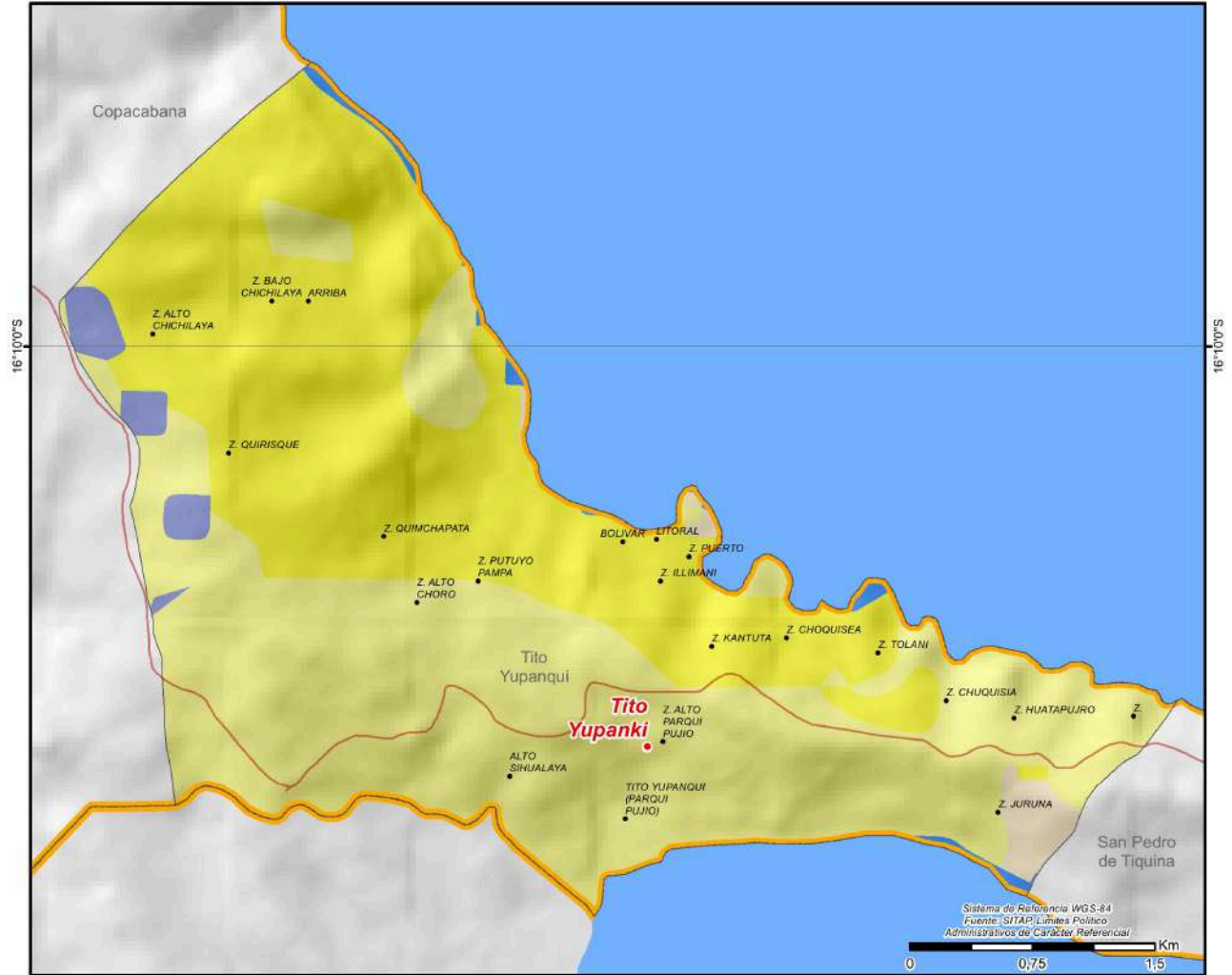

● CAPITALES MUNICIPALES	POTENCIAL PRODUCTIVO	■ PASTOREO LIMITADO
● LOCALIDADES	■ APROVECHAMIENTO FORRAJERO	■ PISCICOLA Y CAPTACION DE AGUA
— CAMINO PRINCIPAL	■ EXPLOTACION DE YACIMIENTOS MINEROS	
— LIMITE DEPARTAMENTAL	■ GANADERIA	
■ LAGOS	■ PASTOREO EXTENSIVO	



CRÉDITO FINANCIERO SEGÚN ACTIVIDAD (DÓLARES)⁹

Detalle	2016	2017	2018	2019	2020	2021	2022	2023
TOTAL	0	0	0	0	0	0	0	0

PRESUPUESTO MUNICIPAL PRELIMINAR (BOLIVIANOS)¹⁵

Programa	2023					2024		
	Programado	Vigente	Ejecutado		Total Ejecutado	Programado		Total Programado
			Gasto Corriente	Inversión		Gasto Corriente	Inversión	
SALUD	1.381.457	2.839.975	1.418.634	1.191.447	2.610.081	1.475.315		1.475.315
Gestión de Salud	1.007.642	1.316.280	1.163.629		1.163.629	1.069.603		1.069.603
Saneamiento Básico	124.697	198.170	63.068	112.281	175.349	323.212		323.212
Aseo Urbano, Manejo y Tratamiento de Residuos Sólidos	70.000	63.000	57.300		57.300	70.000		70.000
Desarrollo y Promoción del Deporte	179.118	1.262.525	134.637	1.079.166	1.213.803	12.500		12.500
ADMINISTRACIÓN	1.050.551	1.075.743	1.064.124		1.064.124	1.143.358		1.143.358
Funcionamiento Órgano Ejecutivo	604.067	604.067	593.689		593.689	657.431		657.431
Funcionamiento Órgano Deliberativo	446.484	471.676	470.435		470.435	485.927		485.927
SOCIAL	1.024.979	1.516.547	1.055.767		1.055.767	1.008.181		1.008.181
Fortalecimiento Institucional	706.362	1.204.778	781.569		781.569	710.027		710.027
Promoción y Políticas para Grupos Vulnerables y de la Mujer	246.810	236.229	215.569		215.569	228.275		228.275
Defensa y Protección de la Niñez y Adolescencia	53.000	56.733	54.233		54.233	53.000		53.000
Servicios de Seguridad Ciudadana	18.807	18.807	4.395		4.395	16.879		16.879
EDUCACIÓN	532.166	2.819.480	698.532	1.429.749	2.128.281	597.036		597.036
Gestión de Educación	532.166	2.819.480	698.532	1.429.749	2.128.281	597.036		597.036
PRODUCTIVA	326.919	2.883.902	365.163	1.645.388	2.010.551	444.608		444.608
Construcción y Mantenimiento de Riego y/o Microriego	10.000	2.356.619		1.581.408	1.581.408	187.662		187.662
Promoción y Fomento a la Producción Agropecuaria	216.973	150.247	148.003		148.003	127.317		127.317
Promoción y Conservación de Cultura y Patrimonio	68.946	246.582	177.266	63.980	241.246	99.629		99.629
Gestión de Riesgos	16.000	16.000	13.979		13.979	15.000		15.000
Desarrollo y Fomento del Turismo	15.000	114.454	25.915		25.915	15.000		15.000
INFRAESTRUCTURA	646.904	1.046.228	531.687	494.999	1.026.686	342.172	89.257	431.429
Infraestructura Urbana y Rural	486.826	732.165	234.740	494.999	729.739	257.172	89.257	346.429
Servicio de Alumbrado Público	45.000	80.500	77.771		77.771	45.000		45.000
Gestión de Caminos Vecinales	115.078	233.563	219.176		219.176	40.000		40.000
OTROS	195.021	166.098				310.177		310.177
Partidas No Asignables - Activos Financieros (Grupo 50000 y otras provisiones)	195.021	166.098				310.177		310.177
TOTAL	5.157.997	12.347.973	5.133.907	4.761.582	9.895.490	5.320.847	89.257	5.410.104

POTENCIAL PRODUCTIVO MUNICIPIO DE SAN PEDRO DE TIQUINA

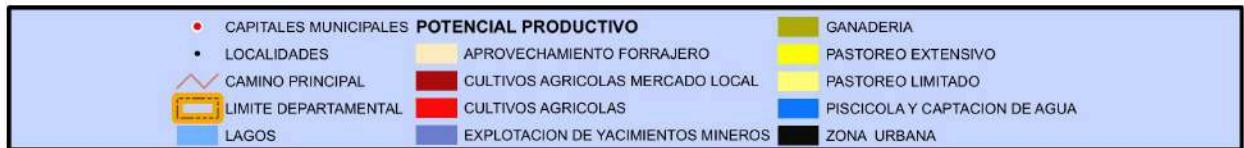
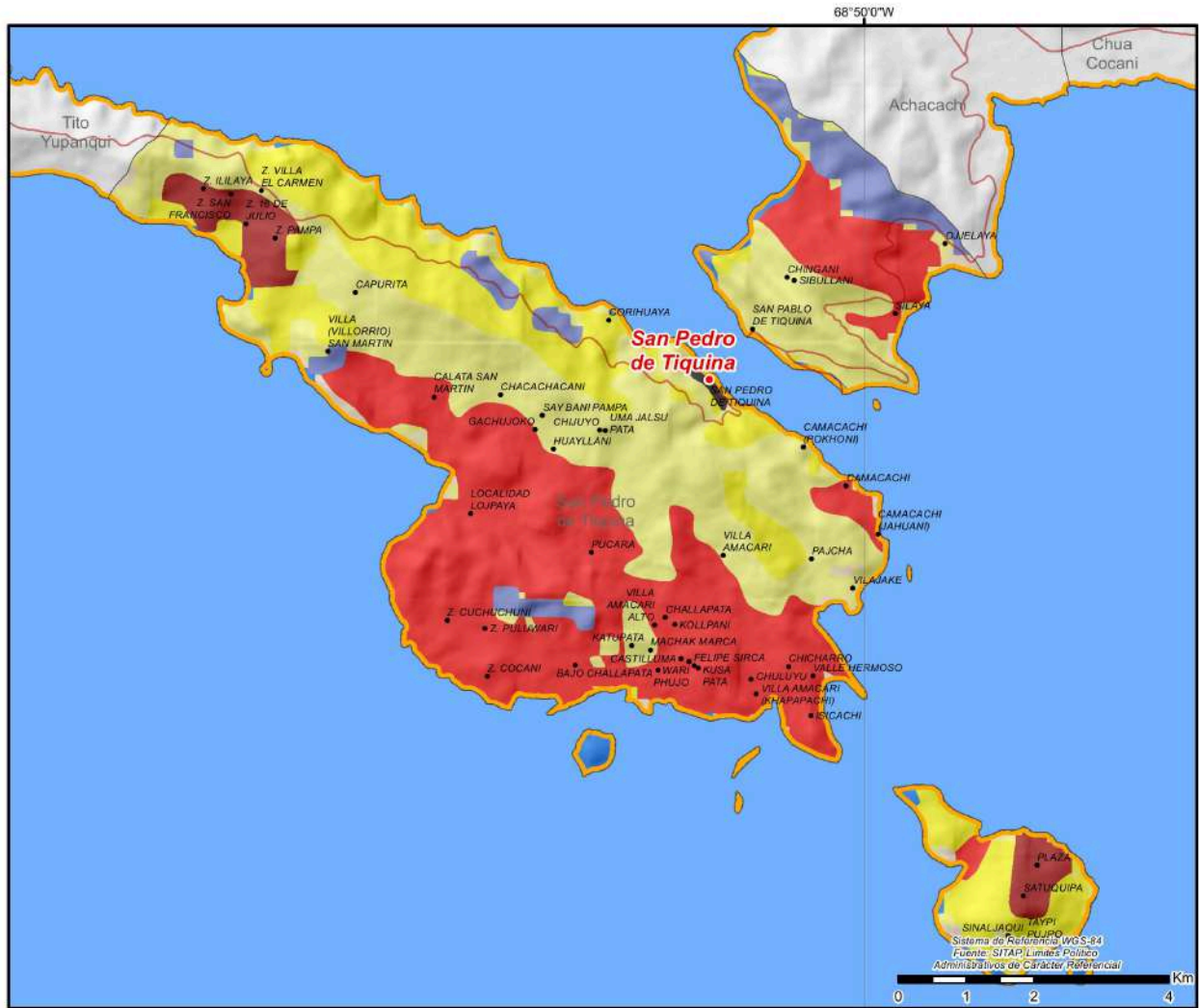

MUNICIPIO DE COPACABANA

DATOS GENERALES Y DEMOGRÁFICOS

IDIOMAS QUE SE HABLA ¹		POBLACIÓN ²				DATOS CLIMÁTICOS		Max.	Min.	Prom.
Aymara	57,88%	2001	2012	2024	Tasa(2012-2024)	Altura(m.s.n.m.) ⁶	4.398	3.817	4.007	
Castellano	37,35%	14.586	14.931	17.431	16,7%	Temperatura(°C) ⁷	10	5	8	
Quechua	0,21%	Grado de Vulnerabilidad Alimentaria ³				Media	Precipitación(m.m.) ⁸	65	59	63
Otros idiomas nacionales	0,10%									
Otros idiomas extranjeros	0,68%	Centros de Salud ⁴				3				
Sin definir	0,96%	Unidades Educativas ⁵				39				
No se aplica (NSA)	2,83%									
Total	100%									

DATOS DE PRODUCCIÓN

PRINCIPALES CULTIVOS 2023 ¹⁰			PRODUCCIÓN AGRÍCOLA 2023 ¹⁰			PRODUCCIÓN PECUARIA 2023 ¹⁰	
Cultivo	Producción (Tm)	Superficie (ha)	Grupo	Producción (Tm)	Superficie (ha)	Grupo	N° de Cabezas
Papa	602	272	Tuberculos	738	322	Ovinos	15.238
Haba	237	143	Cereales	287	269	Bovinos	2.542
Oca	115	45	Hortalizas	277	157	Llamas	1.033
Cebada en grano	91	82	Forrajes	7	2	Alpacas	33
Maiz en grano	89	59				Caprinos	1
Avena	79	44					
Quínuia	25	81					

VOCACIONES y POTENCIALIDADES AGROPRODUCTIVAS, PISCÍCOLA y AGROFORESTAL

Vocación ¹¹	Sup. ha	%	Potencial ¹²
Pastoreo extensivo	5.785 ha	33,61%	1. Papa 2. Haba 3. Turismo 4. Cría de ganado vacuno
Cultivos agrícolas	5.243 ha	30,46%	
Pastoreo limitado	3.222 ha	18,72%	
Explotación de yacimientos mineros	1.560 ha	9,06%	
Piscícola y captación de agua	500 ha	2,91%	
Cultivos agrícolas mercado local	430 ha	2,50%	
Turístico escénico	260 ha	1,51%	
Zona urbana	138 ha	0,80%	
Turismo de aventura	69 ha	0,40%	
Aprovechamiento forrajero	5 ha	0,03%	
Ganadería	1 ha	0,00%	
TOTAL	17.213 ha*	100%	

Cobertura Vegetal ¹³	Sup. ha	%	Uso Actual ¹³	Sup. ha	%
Herbazal	7.088 ha	42,41%	Prod. Ganadero	7.087 ha	42,41%
Agricultura	5.370 ha	32,14%	Prod. Agrícola	5.370 ha	32,14%
Puna Altoandina	4.111 ha	24,60%	Extractivo	4.112 ha	24,60%
Cuerpos de Agua	109 ha	0,65%	Prod. Piscícola	109 ha	0,65%
Estructura Urbana	31 ha	0,19%	Urbano	31 ha	0,19%
Bosque Denso	2 ha	0,01%	Extractivo Forestal	2 ha	0,01%
TOTAL	16.712 ha**	100%	TOTAL	16.712 ha**	100%

ESTRUCTURA EMPRESARIAL

TIPO SOCIETARIO, EMPRESAS REGISTRADAS A 2023 ¹⁴		TIPO SOCIETARIO, EMPRESAS ACTIVAS 2023 ¹⁴		TAMAÑO DE EMPRESAS ACTIVAS 2023 ¹⁴		NÚMERO DE PRESTATARIOS ÚNICOS 2023 ⁹	
Empresa Unipersonal	300	Empresa Unipersonal	55	Micro Empresa	43	Microcredito	2.455
Sociedad De Responsabilidad Limitada	24	Sociedad De Responsabilidad Limitada	4	Pequeña Empresa	1	Pyme	3
		Otros	0	Sin Asignación	15	TOTAL	2.458
TOTAL	324	TOTAL	59	TOTAL	59		

TAMAÑO DE CRÉDITOS (DÓLARES)⁹

Detalle	2016	2017	2018	2019	2020	2021	2022	2023
Microcredito	14.672.987	14.982.533	18.801.076	18.127.826	18.201.772	19.192.702	19.245.537	18.074.317
Pyme	1.055.982	882.756	736.344	707.283	654.224	519.033	336.076	186.516
TOTAL	15.728.969	15.865.289	19.537.420	18.835.109	18.855.996	19.711.735	19.581.613	18.260.834

CRÉDITO FINANCIERO SEGÚN ACTIVIDAD (DÓLARES)⁹

Detalle	2016	2017	2018	2019	2020	2021	2022	2023
Productivo	10.698.870	12.164.658	14.169.995	15.970.250	16.106.763	16.891.933	16.511.224	15.462.882
SECTOR TURISMO	4.904.934	5.621.265	6.536.804	6.832.668	6.538.591	6.597.869	6.282.383	6.033.487
INDUSTRIA MANUFACTURERA	2.759.650	2.865.798	3.332.255	3.673.631	3.690.887	3.948.971	4.067.709	4.030.171
CAZA, SILVICULTURA Y PESCA	988.101	1.126.348	1.342.197	2.226.433	2.705.227	3.191.547	3.109.061	2.605.267
CONSTRUCCION	1.254.477	1.648.827	2.286.705	2.585.575	2.454.183	2.246.213	2.153.343	2.024.835
AGRICULTURA Y GANADERIA	741.503	846.958	636.465	611.808	659.371	831.608	809.747	691.976
MINERALES METÁLICOS Y NO METÁLICOS	48.341	55.463	35.569	40.135	58.504	75.725	88.981	77.147
PRODUCCION INTELECTUAL	1.864							
Comercio	3.671.856	2.833.040	1.824.960	1.600.911	1.592.916	1.719.243	1.842.818	1.677.235
Servicios	1.358.243	867.591	3.542.465	1.263.947	1.156.317	1.100.559	1.227.571	1.120.716
TOTAL	15.728.969	15.865.289	19.537.420	18.835.109	18.855.996	19.711.735	19.581.613	18.260.834

PRESUPUESTO MUNICIPAL PRELIMINAR (BOLIVIANOS)¹⁵

Programa	2023					2024		
	Programado	Vigente	Ejecutado		Total Ejecutado	Programado		Total Programado
			Gasto Corriente	Inversión		Gasto Corriente	Inversión	
SALUD	2.793.993	13.885.908	3.918.905	652.349	4.571.254	3.577.751		3.577.751
Gestión de Salud	2.173.993	10.659.075	2.662.698		2.662.698	2.478.751		2.478.751
Desarrollo y Promoción del Deporte	200.000	1.215.580	248.659	10.152	258.811	559.000		559.000
Aseo Urbano, Manejo y Tratamiento de Residuos Sólidos	300.000	471.125	425.952		425.952	410.000		410.000
Saneamiento Básico	120.000	1.540.127	581.596	642.197	1.223.793	130.000		130.000
ADMINISTRACIÓN	2.836.634	3.364.848	2.863.531		2.863.531	3.104.440		3.104.440
Funcionamiento Órgano Ejecutivo	2.099.109	2.627.323	2.143.604		2.143.604	2.297.286		2.297.286
Funcionamiento Órgano Deliberativo	737.525	737.525	719.927		719.927	807.154		807.154
SOCIAL	1.868.306	2.416.456	1.734.788	72.505	1.807.293	2.174.336		2.174.336
Fortalecimiento Institucional	1.110.577	1.384.727	1.106.731		1.106.731	1.435.141		1.435.141
Promoción y Políticas para Grupos Vulnerables y de la Mujer	550.967	780.967	455.115	72.505	527.620	502.652		502.652
Defensa y Protección de la Niñez y Adolescencia	105.000	105.000	96.810		96.810	105.000		105.000
Servicios de Seguridad Ciudadana	101.762	101.762	76.132		76.132	81.543		81.543
Servicio de Catastro Urbano y Rural		44.000				50.000		50.000
EDUCACIÓN	1.582.539	3.338.436	1.507.739	441.546	1.949.285	1.572.219		1.572.219
Gestión de Educación	1.582.539	3.338.436	1.507.739	441.546	1.949.285	1.572.219		1.572.219
INFRAESTRUCTURA	992.800	4.640.870	1.486.774	1.360.451	2.847.225	1.279.226		1.279.226
Infraestructura Urbana y Rural	400.000	3.815.955	943.017	1.324.451	2.267.469	659.226		659.226
Gestión de Caminos Vecinales	472.800	695.883	427.577	36.000	463.577	500.000		500.000
Servicio de Alumbrado Público	120.000	129.032	116.180		116.180	120.000		120.000
PRODUCTIVA	502.000	4.336.843	976.141	2.025.245	3.001.386	550.000		550.000
Desarrollo y Fomento del Turismo	220.000	1.157.539	214.774		214.774	220.000		220.000
Promoción y Conservación de Cultura y Patrimonio	102.000	803.820	422.524	224.260	646.784	150.000		150.000
Promoción y Fomento a la Producción Agropecuaria	110.000	1.887.417	287.853	1.535.793	1.823.646	110.000		110.000
Gestión de Riesgos	50.000	50.000	50.000		50.000	50.000		50.000
Desarrollo y Preservación del Medio Ambiente	20.000	20.000	990		990	20.000		20.000
Construcción y Mantenimiento de Riego y/o Microriego		418.066		265.192	265.192			
OTROS	3.594.082	2.710.950	538.106		538.106	2.997.291		2.997.291
Partidas No Asignables - Activos Financieros (Grupo 50000 y otras previsiones)	3.594.082	2.710.950	538.106		538.106	2.997.291		2.997.291
TOTAL	14.170.354	34.694.310	13.025.984	4.552.096	17.578.081	15.255.263		15.255.263

POTENCIAL PRODUCTIVO MUNICIPIO DE COPACABANA

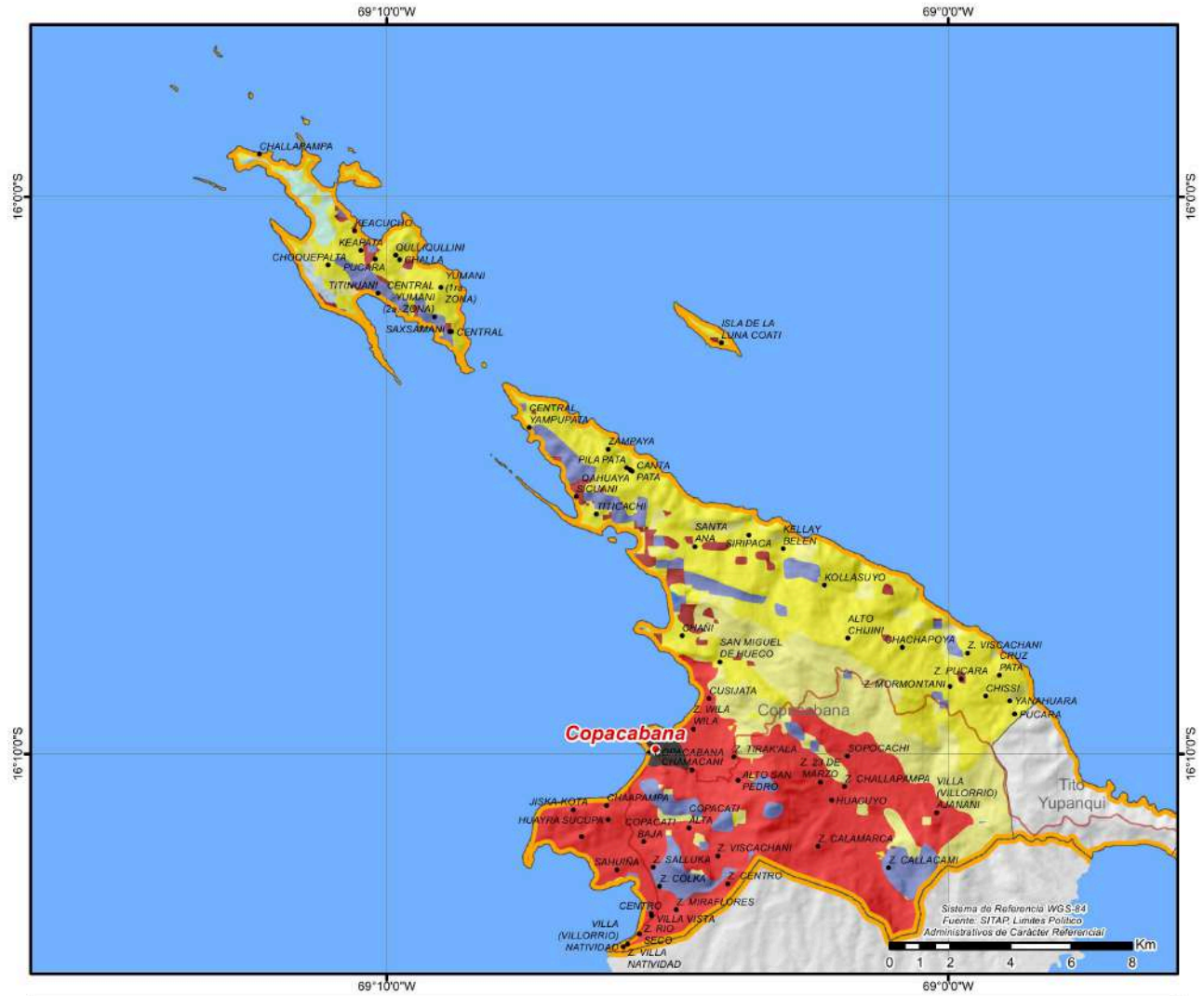

● CAPITALES MUNICIPALES	POTENCIAL PRODUCTIVO	■ GANADERIA	■ PISCICOLA Y CAPTACION DE AGUA
● LOCALIDADES	■ APROVECHAMIENTO FORRAJERO	■ PASTOREO EXTENSIVO	■ ZONA URBANA
— CAMINO PRINCIPAL	■ CULTIVOS AGRICOLAS MERCADO LOCAL	■ PASTOREO LIMITADO	
■ LIMITE DEPARTAMENTAL	■ CULTIVOS AGRICOLAS	■ TURISMO DE AVENTURA	
■ LAGOS	■ EXPLOTACION DE YACIMIENTOS MINEROS	■ TURISTICO ESCENICO	



CRÉDITO FINANCIERO SEGÚN ACTIVIDAD (DÓLARES)⁹

Detalle	2016	2017	2018	2019	2020	2021	2022	2023
TOTAL	0	0	0	0	0	0	0	0

PRESUPUESTO MUNICIPAL PRELIMINAR (BOLIVIANOS)¹⁵

Programa	2023					2024		
	Programado	Vigente	Ejecutado		Total Ejecutado	Programado		Total Programado
			Gasto Corriente	Inversión		Gasto Corriente	Inversión	
INFRAESTRUCTURA	95.000	3.292.502	96.063	2.429.226	2.525.289	132.500	784.981	917.481
Infraestructura Urbana y Rural		1.521.342	44.625	1.009.797	1.054.422		784.981	784.981
Gestión de Caminos Vecinales	80.000	1.609.585	50.380	1.419.429	1.469.809	117.500		117.500
Servicio de Alumbrado Público	15.000	161.575	1.058		1.058	15.000		15.000
SALUD	636.498	3.637.046	1.008.287	1.778.820	2.787.107	684.730		684.730
Gestión de Salud	626.498	1.403.626	987.987	142.432	1.130.419	659.730		659.730
Desarrollo y Promoción del Deporte	5.000	2.200.420	300	1.636.388	1.636.688	15.000		15.000
Aseo Urbano, Manejo y Tratamiento de Residuos Sólidos	5.000	5.000				10.000		10.000
Saneamiento Básico		28.000	20.000		20.000			
ADMINISTRACIÓN	572.091	791.991	650.421		650.421	681.268		681.268
Funcionamiento Órgano Deliberativo	280.325	316.178	298.113		298.113	352.793		352.793
Funcionamiento Órgano Ejecutivo	291.766	475.813	352.308		352.308	328.475		328.475
SOCIAL	541.022	687.013	505.609		505.609	594.824		594.824
Fortalecimiento Institucional	382.793	532.284	401.840		401.840	467.831		467.831
Promoción y Políticas para Grupos Vulnerables y de la Mujer	99.751	99.751	78.185		78.185	88.731		88.731
Defensa y Protección de la Niñez y Adolescencia	36.000	32.500	25.583		25.583	30.000		30.000
Servicios de Seguridad Ciudadana	22.478	22.478				8.262		8.262
EDUCACIÓN	205.559	273.950	217.128		217.128	230.488		230.488
Gestión de Educación	205.559	273.950	217.128		217.128	230.488		230.488
PRODUCTIVA	57.000	291.037	202.888		202.888	88.173		88.173
Promoción y Fomento a la Producción Agropecuaria	27.000	102.000	50.000		50.000	33.173		33.173
Promoción y Conservación de Cultura y Patrimonio	10.000	25.001	8.750		8.750	30.000		30.000
Gestión de Riesgos	20.000	20.000	18.123		18.123	25.000		25.000
Construcción y Mantenimiento de Riego y/o Microriego		144.036	126.015		126.015			
OTROS	953.648	375.017	166.933		166.933	995.656		995.656
Partidas No Asignables - Activos Financieros (Grupo 50000 y otras previsiones)	786.714	208.083				828.722		828.722
Partidas No Asignables - Deudas (Grupo 60000)	166.934	166.934	166.933		166.933	166.934		166.934
TOTAL	3.060.818	9.348.556	2.847.329	4.208.046	7.055.375	3.407.639	784.981	4.192.620

POTENCIAL PRODUCTIVO MUNICIPIO DE CURVA

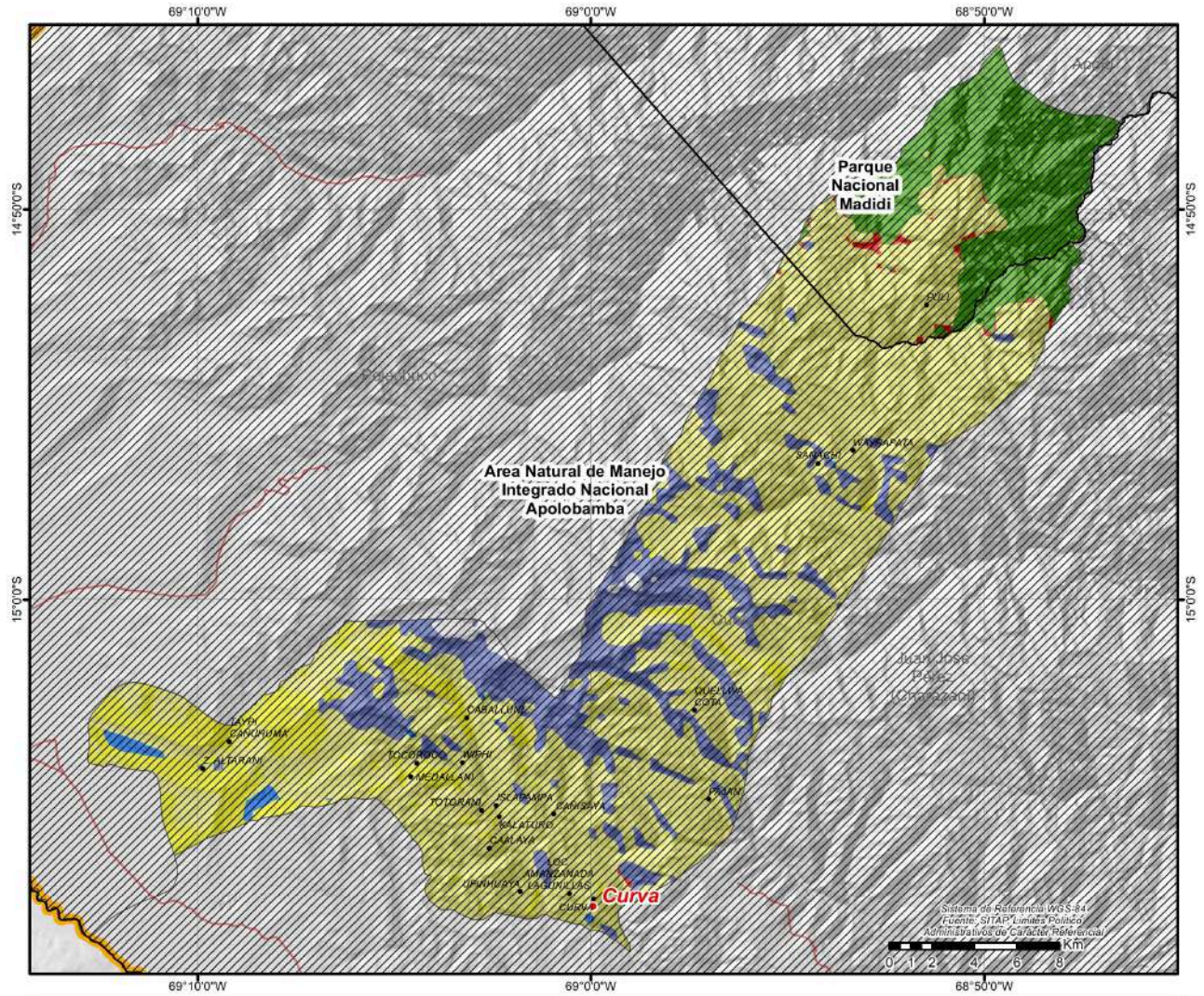

CRÉDITO FINANCIERO SEGÚN ACTIVIDAD (DÓLARES)⁹

Detalle	2016	2017	2018	2019	2020	2021	2022	2023
TOTAL	0	0	0	0	0	0	0	0

PRESUPUESTO MUNICIPAL PRELIMINAR (BOLIVIANOS)¹⁵

Programa	2023					2024		
	Programado	Vigente	Ejecutado		Total Ejecutado	Programado		Total Programado
			Gasto Corriente	Inversión		Gasto Corriente	Inversión	
ADMINISTRACIÓN	2.253.351	2.611.065	2.419.869		2.419.869	2.478.055		2.478.055
Funcionamiento Órgano Ejecutivo	1.509.745	1.745.219	1.636.021		1.636.021	1.660.297		1.660.297
Funcionamiento Órgano Deliberativo	743.606	865.846	783.848		783.848	817.758		817.758
SALUD	2.315.978	3.579.848	2.223.179	452.447	2.675.625	2.425.447		2.425.447
Gestión de Salud	2.171.978	2.862.463	2.034.417	39.693	2.074.109	2.288.759		2.288.759
Desarrollo y Promoción del Deporte	70.000	453.350	125.237	244.874	370.111	80.000		80.000
Aseo Urbano, Manejo y Tratamiento de Residuos Sólidos	54.000	54.000	52.703		52.703	56.688		56.688
Saneamiento Básico	20.000	210.035	10.822	167.880	178.702			
SOCIAL	1.418.979	2.552.064	2.014.328		2.041.659	1.793.534		1.793.534
Fortalecimiento Institucional	920.530	2.034.675	1.874.415		1.901.746	1.319.089		1.319.089
Promoción y Políticas para Grupos Vulnerables y de la Mujer	387.220	387.220	20.430		20.430	355.647		355.647
Servicios de Seguridad Ciudadana	64.229	83.169	75.970		75.970	65.538		65.538
Defensa y Protección de la Niñez y Adolescencia	47.000	47.000	43.513		43.513	53.260		53.260
EDUCACIÓN	813.214	1.610.069	1.275.568	238.922	1.514.490	896.619		896.619
Gestión de Educación	813.214	1.610.069	1.275.568	238.922	1.514.490	896.619		896.619
INFRAESTRUCTURA	485.600	6.349.760	1.625.224	753.305	2.378.529	592.187		592.187
Gestión de Caminos Vecinales	322.000	880.701	862.269		862.269	325.960		325.960
Infraestructura Urbana y Rural	153.600	5.429.059	723.055	753.305	1.476.360	226.227		226.227
Servicio de Alumbrado Público	10.000	40.000	39.901		39.901	40.000		40.000
PRODUCTIVA	318.870	2.524.456	588.505	1.400.431	1.988.937	311.390		311.390
Promoción y Fomento a la Producción Agropecuaria	158.870	875.800	175.007	669.369	844.376	151.390		151.390
Promoción y Conservación de Cultura y Patrimonio	100.000	162.156	67.549	21.260	88.809	100.000		100.000
Gestión de Riesgos	50.000	174.989	109.712		109.712	60.000		60.000
Construcción y Mantenimiento de Riego y/o Microriego	10.000	1.311.511	236.237	709.803	946.040			
OTROS	3.450.000	1.529.614	743.642		743.642	3.202.525		3.202.525
Partidas No Asignables - Activos Financieros (Grupo 50000 y otras previsiones)	3.396.087	752.701				3.173.466		3.173.466
Partidas No Asignables - Deudas (Grupo 60000)	53.913	776.913	743.642		743.642	29.059		29.059
TOTAL	11.055.992	20.756.876	10.890.315	2.872.436	13.762.752	11.699.757		11.699.757

POTENCIAL PRODUCTIVO MUNICIPIO DE JUAN JOSÉ PÉREZ (CHARAZANI)

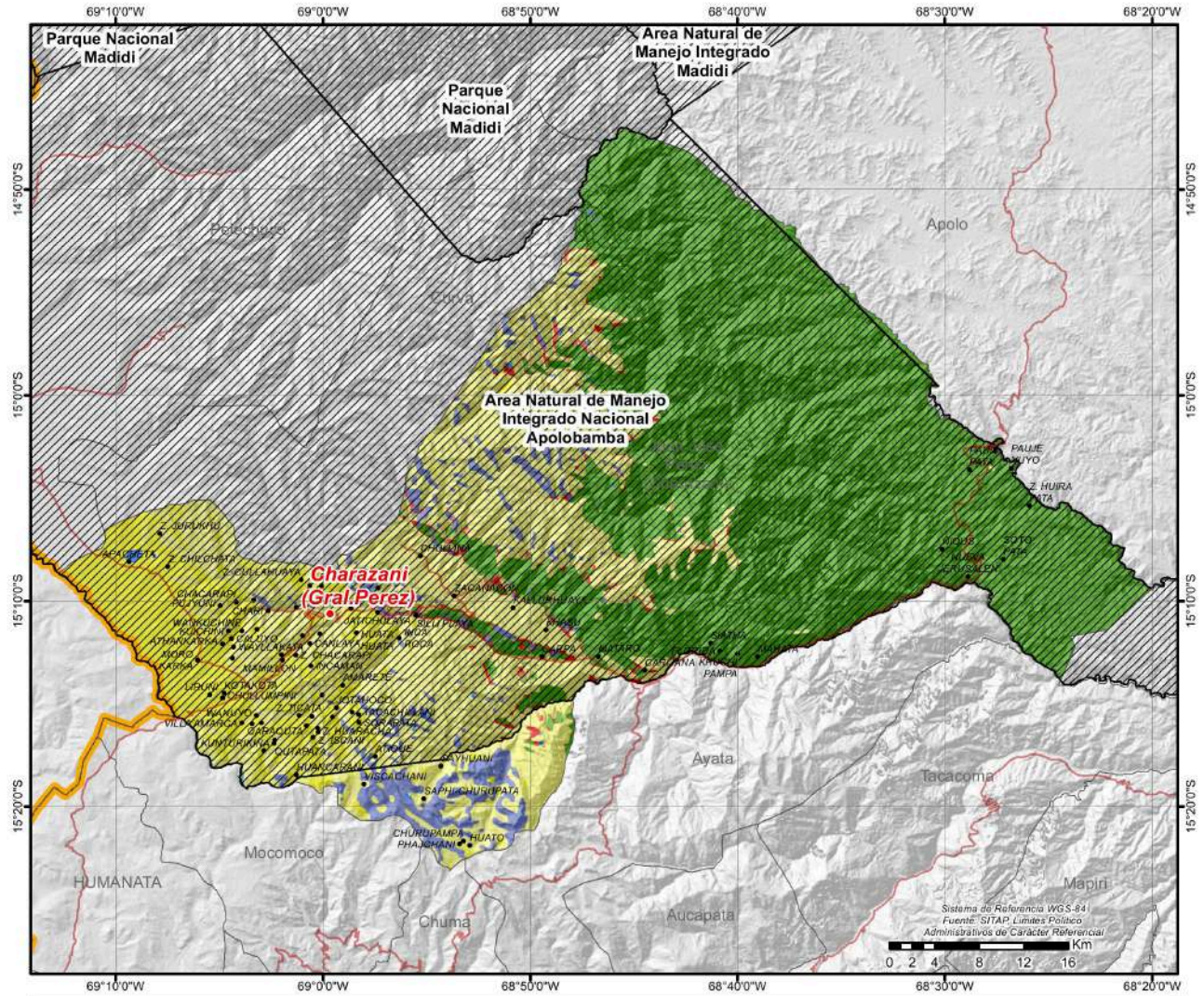

MUNICIPIO DE SAN BUENAVENTURA

DATOS GENERALES Y DEMOGRÁFICOS

IDIOMAS QUE SE HABLA ¹		POBLACIÓN ²				DATOS CLIMÁTICOS			Max.	Min.	Prom.
Castellano	80,25%	2001	2012	2024	Tasa(2012-2024)	Altura(m.s.n.m.) ⁶	1.237	165	361		
Quechua	5,51%	6.203	8.711	10.115	16,1%	Temperatura(°C) ⁷	25	21	24		
Aymara	2,74%	Grado de Vulnerabilidad Alimentaria ³				Media	Precipitación(m.m.) ⁸	190	169	182	
Otros idiomas nacionales	4,13%						Centros de Salud ⁴				6
Otros idiomas extranjeros	0,23%	Unidades Educativas ⁵				24					
Sin definir	1,88%										
No se aplica (NSA)	5,25%										
Total	100%										

DATOS DE PRODUCCIÓN

PRINCIPALES CULTIVOS 2023 ¹⁰			PRODUCCIÓN AGRÍCOLA 2023 ¹⁰			PRODUCCIÓN PECUARIA 2023 ¹⁰	
Cultivo	Producción (Tm)	Superficie (ha)	Grupo	Producción (Tm)	Superficie (ha)	Grupo	N° de Cabezas
Caña de Azúcar	107.078	1.766	Industriales	107.105	1.795	Avícolas	140.480
Plátano(Postre)	5.776	513	Frutales	7.399	687	Porcino	37.706
Arroz con cáscara	2.591	1.213	Cereales	3.082	1.834	Bovinos	6.512
Yuca	2.156	225	Tuberculos	2.167	229	Ovinos	61
Naranja	926	102	Estimulantes	189	271	Caprinos	1
Maíz en grano	491	621	Hortalizas	11	6		
Piña	413	20					

VOCACIONES y POTENCIALIDADES AGROPRODUCTIVAS, PISCÍCOLA y AGROFORESTAL

Vocación ¹¹	Sup. ha	%	Potencial ¹²
Forestal limitado	123.954 ha	43,92%	1. Cacao 2. Producción de cereales 3. Extracción de productos forestales 4. Turismo 5. Cría de ganado vacuno 6. Caña de azúcar
Forestal maderable y no maderable	115.234 ha	40,83%	
Cultivos agrícolas mercado local	16.432 ha	5,82%	
Forestal maderable y no maderable limitado	14.652 ha	5,19%	
Piscícola y captación de agua	4.856 ha	1,72%	
Ganadería bovina	4.303 ha	1,52%	
Turístico escénico	1.322 ha	0,47%	
Pastoreo limitado	1.117 ha	0,40%	
Cultivos agrícolas	173 ha	0,06%	
Protección y vida silvestre	110 ha	0,04%	
Zona urbana	55 ha	0,02%	
TOTAL	282.208 ha*	100%	

Cobertura Vegetal ¹³	Sup. ha	%	Uso Actual ¹³	Sup. ha	%
Bosque Denso	254.562 ha	90,72%	Extractivo Forestal	254.562 ha	90,72%
Agricultura	14.460 ha	5,15%	Prod. Agrícola	14.460 ha	5,15%
Herbazal	5.095 ha	1,82%	Prod. Ganadero	5.095 ha	1,82%
Cuerpos de Agua	4.655 ha	1,66%	Prod. Piscícola	4.655 ha	1,66%
Depositos de Arena	1.272 ha	0,45%	Recreativo	1.272 ha	0,45%
Bosque Ralo	411 ha	0,15%	Prod. Agropecuario	411 ha	0,15%
Matorral	93 ha	0,03%	Protectivo	93 ha	0,03%
Estructura Urbana	50 ha	0,02%	Urbano	50 ha	0,02%
TOTAL	280.599 ha**	100%	TOTAL	280.599 ha**	100%

ESTRUCTURA EMPRESARIAL

TIPO SOCIETARIO, EMPRESAS REGISTRADAS A 2023 ¹⁴		TIPO SOCIETARIO, EMPRESAS ACTIVAS 2023 ¹⁴		TAMAÑO DE EMPRESAS ACTIVAS 2023 ¹⁴		NÚMERO DE PRESTATARIOS ÚNICOS 2023 ⁹	
Empresa Unipersonal	105	Empresa Unipersonal	24	Micro Empresa	11	Microcredito	886
Sociedad De Responsabilidad Limitada	14	Sociedad De Responsabilidad Limitada	2	Pequeña Empresa	2	Pyme	3
Sociedad Anonima	1	Otros	0	Sin Asignacion	13	TOTAL	889
TOTAL	120	TOTAL	26	TOTAL	26		

TAMAÑO DE CRÉDITOS (DÓLARES)⁹

Detalle	2016	2017	2018	2019	2020	2021	2022	2023
Microcredito	492.521			1.380.367	1.941.529	2.701.351	4.532.970	5.453.563
Pyme							520.408	768.222
TOTAL	492.521	0	0	1.380.367	1.941.529	2.701.351	5.053.379	6.221.785

CRÉDITO FINANCIERO SEGÚN ACTIVIDAD (DÓLARES)⁹

Detalle	2016	2017	2018	2019	2020	2021	2022	2023
Productivo	281.049			1.102.794	1.685.699	2.387.226	4.553.060	5.548.688
AGRICULTURA Y GANADERIA	198.886			771.155	1.087.595	1.617.474	3.545.176	4.576.964
INDUSTRIA MANUFACTURERA	53.179			159.728	297.531	318.896	496.263	562.971
SECTOR TURISMO	13.432			121.264	196.758	243.783	235.047	213.457
CAZA, SILVICULTURA Y PESCA	5.648			47.543	100.397	189.895	207.180	161.006
CONSTRUCCION	5.513			3.104	3.417	14.112	67.506	33.263
MINERALES METÁLICOS Y NO METÁLICOS	4.391					3.066	1.887	1.028
Comercio	144.254			225.787	195.914	238.438	340.383	427.264
Servicios	67.218			51.785	59.916	75.686	159.936	245.832
TOTAL	492.521	0	0	1.380.367	1.941.529	2.701.351	5.053.379	6.221.785

PRESUPUESTO MUNICIPAL PRELIMINAR (BOLIVIANOS)¹⁵

Programa	2023					2024		
	Programado	Vigente	Ejecutado		Total Ejecutado	Programado		Total Programado
			Gasto Corriente	Inversión		Gasto Corriente	Inversión	
SOCIAL	1.372.843	1.453.653	1.398.631		1.398.631	2.645.057		2.645.057
Fortalecimiento Institucional	777.493	897.813	867.331		867.331	2.086.761		2.086.761
Promoción y Políticas para Grupos Vulnerables y de la Mujer	357.317	357.317	332.965		332.965	367.338		367.338
Defensa y Protección de la Niñez y Adolescencia	102.000	92.000	91.917		91.917	120.000		120.000
Servicio de Catastro Urbano y Rural	114.000	84.490	84.490		84.490	51.700		51.700
Servicios de Seguridad Ciudadana	22.033	22.033	21.929		21.929	19.258		19.258
SALUD	1.964.029	6.430.652	2.987.968	3.332.508	6.320.476	2.480.375		2.480.375
Gestión de Salud	1.613.128	5.953.039	2.548.920	3.299.239	5.848.159	1.945.875		1.945.875
Desarrollo y Promoción del Deporte	110.000	89.887	89.164		89.164	244.000		244.000
Aseo Urbano, Manejo y Tratamiento de Residuos Sólidos	196.000	210.084	209.870		209.870	160.500		160.500
Saneamiento Básico	44.901	177.643	140.014	33.269	173.283	130.000		130.000
ADMINISTRACIÓN	1.890.529	2.198.698	2.184.383		2.184.383	1.796.125		1.796.125
Funcionamiento Órgano Ejecutivo	1.323.370	1.631.539	1.629.636		1.629.636	1.233.892		1.233.892
Funcionamiento Órgano Deliberativo	567.159	567.159	554.746		554.746	562.233		562.233
EDUCACIÓN	940.481	900.171	898.571		898.571	1.053.995		1.053.995
Gestión de Educación	940.481	900.171	898.571		898.571	1.053.995		1.053.995
PRODUCTIVA	1.971.800	2.751.721	287.427	1.445.232	1.732.660	631.252		631.252
Promoción y Fomento a la Producción Agropecuaria	194.000	293.450	23.016		23.016	299.456		299.456
Promoción y Conservación de Cultura y Patrimonio	100.000	100.000	100.000		100.000	110.000		110.000
Gestión de Riesgos	68.558	60.000	57.143		57.143	70.000		70.000
Defensa del Consumidor	81.600	61.600	60.926		60.926	70.000		70.000
Desarrollo y Fomento del Turismo	40.000	30.000	28.700		28.700	42.000		42.000
Desarrollo y Preservación del Medio Ambiente	17.642	17.642	17.642		17.642	39.796		39.796
Fomento al Desarrollo Económico Local y Promoción del Empleo	1.470.000	2.189.030	1.445.232		1.445.232			
INFRAESTRUCTURA	856.200	420.643	386.514	31.987	418.501	336.156		336.156
Infraestructura Urbana y Rural	690.200	314.643	281.611	31.987	313.598	224.156		224.156
Servicio de Alumbrado Público	146.000	96.000	94.903		94.903	112.000		112.000
Gestión de Caminos Vecinales	20.000	10.000	10.000		10.000			
OTROS		391.845	38.745		38.745	108.468		108.468
Partidas No Asignables - Deudas (Grupo 60000)		38.745	38.745		38.745	108.468		108.468
Partidas No Asignables - Activos Financieros (Grupo 50000 y otras provisiones)		353.100						
TOTAL	8.995.882	14.547.384	8.182.241	4.809.727	12.991.968	9.051.428		9.051.428

POTENCIAL PRODUCTIVO MUNICIPIO DE SAN BUENAVENTURA

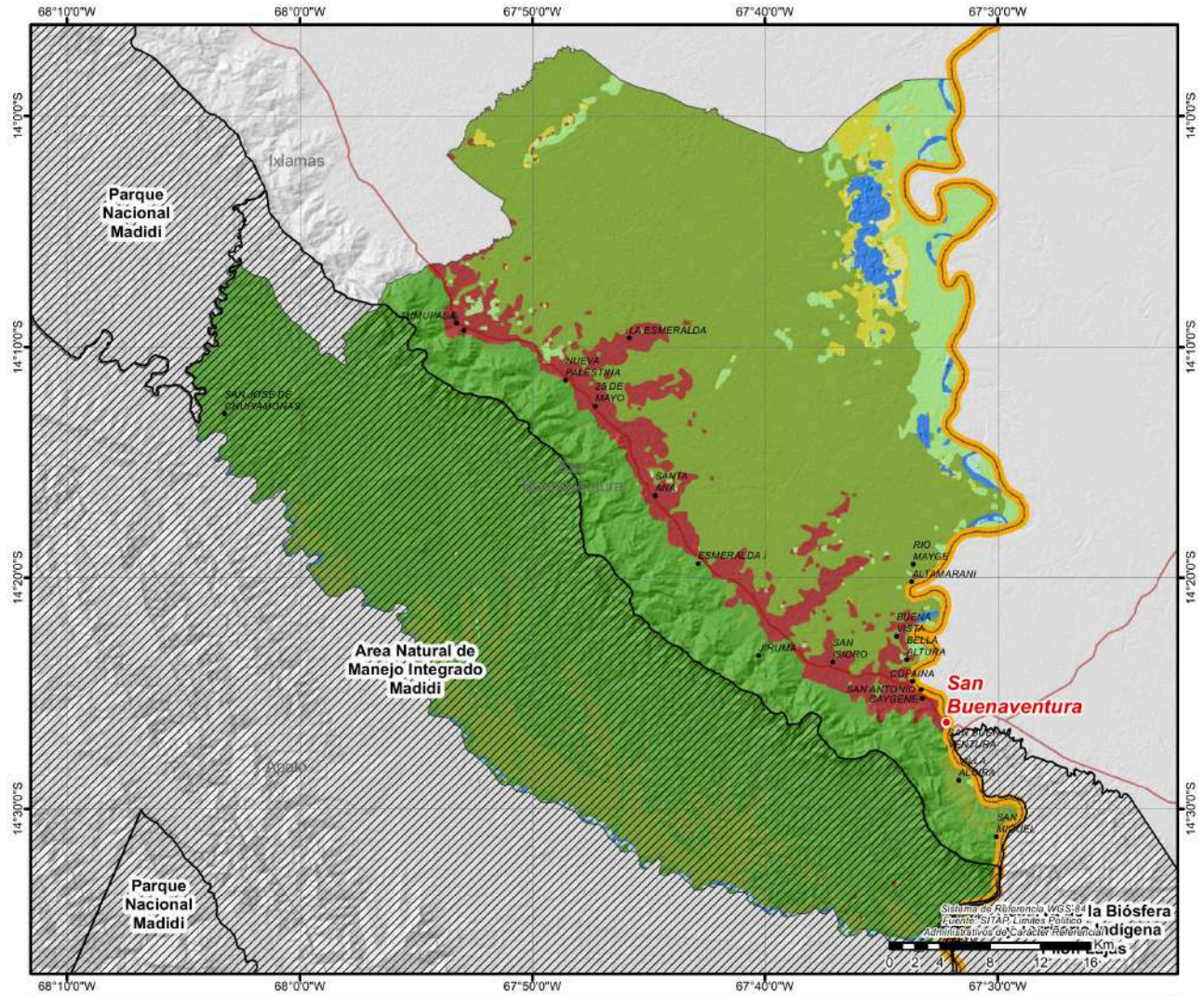

MUNICIPIO DE IXIAMAS

DATOS GENERALES Y DEMOGRÁFICOS

IDIOMAS QUE SE HABLA ¹		POBLACIÓN ²				DATOS CLIMÁTICOS			Max.	Min.	Prom.
Castellano	74,77%	2001	2012	2024	Tasa(2012-2024)	Altura(m.s.n.m.) ⁶	2.327	131	276		
Quechua	5,40%	5.625	9.362	12.487	33,4%	Temperatura(°C) ⁷	26	17	25		
Aymara	5,36%	Grado de Vulnerabilidad Alimentaria ³				Media	Precipitación(m.m.) ⁸	189	141	164	
Otros idiomas nacionales	3,41%						Centros de Salud ⁴				8
Otros idiomas extranjeros	2,67%	Unidades Educativas ⁵				39					
Sin definir	2,56%										
No se aplica (NSA)	5,82%										
Total	100%										

DATOS DE PRODUCCIÓN

PRINCIPALES CULTIVOS 2023 ¹⁰			PRODUCCIÓN AGRÍCOLA 2023 ¹⁰			PRODUCCIÓN PECUARIA 2023 ¹⁰	
Cultivo	Producción (Tm)	Superficie (ha)	Grupo	Producción (Tm)	Superficie (ha)	Grupo	N° de Cabezas
Caña de Azúcar	8.136	253	Industriales	8.150	269	Avícolas	41.419
Yuca	2.860	310	Frutales	3.825	395	Porcino	11.284
Plátano(Postre)	2.699	272	Tuberculos	2.894	325	Bovinos	7.465
Tomate	1.559	70	Cereales	1.908	1.269	Ovinos	147
Arroz con cáscara	1.192	615	Hortalizas	1.762	136	Caprinos	4
Sandía	887	78	Estimulantes	66	105		
Maíz en grano	654	587					

VOCACIONES y POTENCIALIDADES AGROPRODUCTIVAS, PISCÍCOLA y AGROFORESTAL

Vocación ¹¹	Sup. ha	%	Potencial ¹²		
Forestal maderable y no maderable	1.516.882 ha	40,79%	1. Turismo 2. Cría de ganado vacuno 3. Producción agrícola 4. Papa		
Forestal maderable y no maderable limitado	850.635 ha	22,87%			
Ganadería bovina uso limitado	751.888 ha	20,22%			
Forestal limitado	452.652 ha	12,17%			
Ganadería bovina	105.820 ha	2,85%			
Piscícola y captación de agua	21.477 ha	0,58%			
Cultivos agrícolas mercado local	11.603 ha	0,31%			
Turístico escénico	3.325 ha	0,09%			
Pastoreo limitado	2.913 ha	0,08%			
Cultivos agrícolas	986 ha	0,03%			
Protección y vida silvestre	783 ha	0,02%			
Zona urbana	102 ha	0,00%			
Cultivos de hortalizas y frutas	65 ha	0,00%			
TOTAL	3.719.131 ha*	100%			

Cobertura Vegetal ¹³	Sup. ha	%	Uso Actual ¹³	Sup. ha	%
Bosque Denso	2.830.574 ha	76,49%	Extractivo Forestal	2.830.123 ha	76,47%
Herbazal	828.711 ha	22,39%	Prod. Ganadero	828.672 ha	22,39%
Cuerpos de Agua	25.137 ha	0,68%	Prod. Piscícola	25.137 ha	0,68%
Agricultura	11.120 ha	0,30%	Prod. Agrícola	11.120 ha	0,30%
Depositos de Arena	3.137 ha	0,08%	Recreativo	3.137 ha	0,08%
Bosque Ralo	1.781 ha	0,05%	Prod. Agropecuario	1.835 ha	0,05%
Matorral	219 ha	0,01%	Protectivo	654 ha	0,02%
Estructura Urbana	78 ha	0,00%	Urbano	78 ha	0,00%
Puna Altoandina	4 ha	0,00%	Extractivo	4 ha	0,00%
TOTAL	3.700.761 ha**	100%	TOTAL	3.700.761 ha**	100%

ESTRUCTURA EMPRESARIAL

TIPO SOCIETARIO, EMPRESAS REGISTRADAS A 2023 ¹⁴		TIPO SOCIETARIO, EMPRESAS ACTIVAS 2023 ¹⁴		TAMAÑO DE EMPRESAS ACTIVAS 2023 ¹⁴		NÚMERO DE PRESTATARIOS ÚNICOS 2023 ⁹	
Empresa Unipersonal	92	Empresa Unipersonal	16	Micro Empresa	7	Microcredito	218
Sociedad De Responsabilidad Limitada	17	Sociedad De Responsabilidad Limitada	9	Pequeña Empresa	1	TOTAL	218
		Otros	0	Sin Asignacion	17		
TOTAL	109	TOTAL	25	TOTAL	25		

TAMAÑO DE CRÉDITOS (DÓLARES)⁹

Detalle	2016	2017	2018	2019	2020	2021	2022	2023
Microcredito	624.600			806.021	879.822	1.224.476	1.388.409	1.515.895
TOTAL	624.600	0	0	806.021	879.822	1.224.476	1.388.409	1.515.895

CRÉDITO FINANCIERO SEGÚN ACTIVIDAD (DÓLARES)⁹

Detalle	2016	2017	2018	2019	2020	2021	2022	2023
Productivo	402.970			621.419	690.885	1.014.660	1.208.274	1.351.195
AGRICULTURA Y GANADERIA	301.721			511.137	590.688	876.959	1.046.399	1.193.374
INDUSTRIA MANUFACTURERA	66.408			13.831	7.766	33.479	77.400	91.751
CAZA, SILVICULTURA Y PESCA	14.836			30.323	28.315	30.318	31.800	35.309
MINERALES METÁLICOS Y NO METÁLICOS	5.291			23.898	26.726	37.466	31.313	21.997
SECTOR TURISMO	13.399			42.229	37.390	35.112	20.724	8.765
CONSTRUCCION	1.315					1.325	639	
Comercio	162.179			129.221	142.485	159.071	124.643	108.704
Servicios	59.451			55.382	46.453	50.746	55.493	55.996
TOTAL	624.600	0	0	806.021	879.822	1.224.476	1.388.409	1.515.895

PRESUPUESTO MUNICIPAL PRELIMINAR (BOLIVIANOS)¹⁵

Programa	2023					2024		
	Programado	Vigente	Ejecutado		Total Ejecutado	Programado		Total Programado
			Gasto Corriente	Inversión		Gasto Corriente	Inversión	
PRODUCTIVA	594.000	6.207.367	967.349	730.528	1.697.877	484.000	10.235.923	10.719.923
Fomento al Desarrollo Económico Local y Promoción del Empleo		3.831.472					10.235.923	10.235.923
Promoción y Fomento a la Producción Agropecuaria	437.000	2.194.095	807.001	730.528	1.537.529	324.000		324.000
Gestión de Riesgos	92.000	116.800	116.489		116.489	100.000		100.000
Promoción y Conservación de Cultura y Patrimonio	55.000	55.000	43.859		43.859	50.000		50.000
Desarrollo y Fomento del Turismo	10.000	10.000				10.000		10.000
SALUD	2.011.366	3.976.257	2.447.443	449.001	2.896.443	2.499.790	66.000	2.565.790
Gestión de Salud	1.462.791	2.393.260	2.026.699		2.026.699	1.763.201		1.763.201
Saneamiento Básico	306.575	1.340.997	178.745	449.001	627.746	309.589	66.000	375.589
Aseo Urbano, Manejo y Tratamiento de Residuos Sólidos	222.000	222.000	222.000		222.000	332.000		332.000
Desarrollo y Promoción del Deporte	20.000	20.000	19.999		19.999	95.000		95.000
SOCIAL	1.620.238	3.006.157	2.308.109		2.308.109	2.377.080		2.377.080
Fortalecimiento Institucional	956.285	2.338.304	1.918.947		1.918.947	1.732.928		1.732.928
Promoción y Políticas para Grupos Vulnerables y de la Mujer	400.711	400.711	138.750		138.750	419.203		419.203
Defensa y Protección de la Niñez y Adolescencia	93.600	93.600	91.055		91.055	195.600		195.600
Servicios de Seguridad Ciudadana	33.642	37.542	23.358		23.358	29.349		29.349
Servicio de Catastro Urbano y Rural	136.000	136.000	135.999		135.999			
ADMINISTRACIÓN	2.169.421	2.500.621	2.462.630		2.462.630	2.312.986		2.312.986
Funcionamiento Órgano Ejecutivo	1.518.595	1.849.795	1.822.156		1.822.156	1.642.220		1.642.220
Funcionamiento Órgano Deliberativo	650.826	650.826	640.475		640.475	670.766		670.766
INFRAESTRUCTURA	261.000	1.318.509	270.756		270.756	328.000	1.614.925	1.942.925
Infraestructura Urbana y Rural	122.000	1.179.509	136.673		136.673	90.000	1.614.925	1.704.925
Gestión de Caminos Vecinales	50.000	50.000	45.450		45.450	130.000		130.000
Servicio de Alumbrado Público	89.000	89.000	88.633		88.633	108.000		108.000
EDUCACIÓN	806.592	5.881.683	876.685	12.600	889.285	1.003.391		1.003.391
Gestión de Educación	806.592	5.881.683	876.685	12.600	889.285	1.003.391		1.003.391
OTROS	2.756.886	2.723.529	1.724.494		1.724.494	1.632.457		1.632.457
Partidas No Asignables - Activos Financieros (Grupo 50000 y otras previsiones)	1.703.429	617.307				949.000		949.000
Partidas No Asignables - Deudas (Grupo 60000)	1.053.457	2.106.222	1.724.494		1.724.494	683.457		683.457
TOTAL	10.219.503	25.614.123	11.057.466	1.192.129	12.249.595	10.637.704	11.916.848	22.554.552

POTENCIAL PRODUCTIVO MUNICIPIO DE IXIAMAS

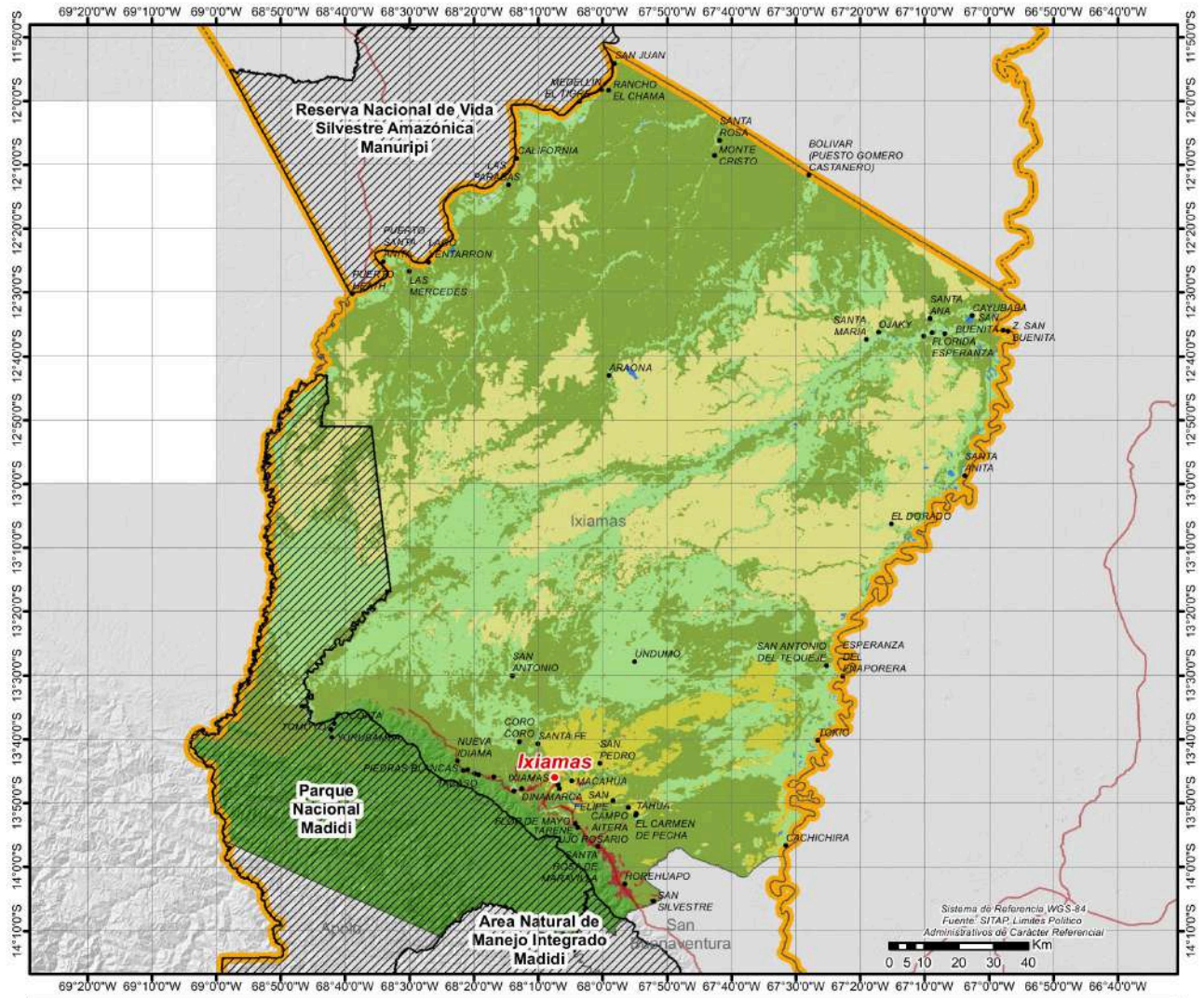

● CAPITALES MUNICIPALES	POTENCIAL PRODUCTIVO	■ FORESTAL MADERABLE Y NO MADERABLE LIMITADO	■ TURISTICO ESCENICO
● LOCALIDADES	■ CULTIVOS AGRICOLAS MERCADO LOCAL	■ GANADERIA	■ PISCICOLA Y CAPTACION DE AGUA
— CAMINO PRINCIPAL	■ CULTIVOS AGRICOLAS	■ GANADERIA BOVINA	■ ZONA URBANA
▨ AREAS PROTEGIDAS NACIONALES	■ CULTIVOS DE HORTALIZAS Y FRUTAS	■ GANADERIA BOVINA USO LIMITADO	
▨ LIMITE DEPARTAMENTAL	■ FORESTAL LIMITADO	■ PASTOREO LIMITADO	
	■ FORESTAL MADERABLE Y NO MADERABLE	■ PROTECCION Y VIDA SILVESTRE	



MUNICIPIO DE CORIPATA

DATOS GENERALES Y DEMOGRÁFICOS

IDIOMAS QUE SE HABLA ¹		POBLACIÓN ²				DATOS CLIMÁTICOS		Max.	Min.	Prom.
Castellano	67,13%	2001	2012	2024	Tasa(2012-2024)	Altura(m.s.n.m.) ⁶	3.706	1.027	2.009	
Aymara	25,68%	11.444	16.930	23.910	41,2%	Temperatura(°C) ⁷	22	10	18	
Quechua	1,42%	Grado de Vulnerabilidad Alimentaria ³				Baja	Precipitación(m.m.) ⁸	124	85	109
Otros idiomas nacionales	0,05%						Centros de Salud ⁴			
Otros idiomas extranjeros	0,06%	Unidades Educativas ⁵				27				
Sin definir	1,80%									
No se aplica (NSA)	3,86%									
Total	100%									

DATOS DE PRODUCCIÓN

PRINCIPALES CULTIVOS 2023 ¹⁰			PRODUCCIÓN AGRÍCOLA 2023 ¹⁰			PRODUCCIÓN PECUARIA 2023 ¹⁰	
Cultivo	Producción (Tm)	Superficie (ha)	Grupo	Producción (Tm)	Superficie (ha)	Grupo	N° de Cabezas
Plátano(Postre)	362	56	Frutales	857	155	Avícolas	43.678
Naranja	326	42	Estimulantes	306	341	Porcino	3.002
Café	304	339	Industriales	186	14	Ovinos	48
Caña de Azúcar	185	11	Tuberculos	62	18	Bovinos	30
Mandarina	79	22	Hortalizas	34	8	Caprinos	21
Manga	49	22	Cereales	31	24	Alpacas	1
Hualuza	33	11					

VOCACIONES y POTENCIALIDADES AGROPRODUCTIVAS, PISCÍCOLA y AGROFORESTAL

Vocación ¹¹	Sup. ha	%	Potencial ¹²
Forestal limitado	56.567 ha	81,85%	1. Turismo 2. Coca 3. Cultivo de frutas cítricas 4. Café 5. Cría de ganado vacuno
Cultivos de hortalizas y frutas	10.848 ha	15,70%	
Pastoreo limitado	752 ha	1,09%	
Cultivos agrícolas	583 ha	0,84%	
Explotación de yacimientos mineros	226 ha	0,33%	
Cultivos industriales y de consumo	54 ha	0,08%	
Zona urbana	39 ha	0,06%	
Pastoreo extensivo	38 ha	0,06%	
Piscícola y captación de agua	4 ha	0,01%	
TOTAL	69.111 ha*	100%	

Cobertura Vegetal ¹³	Sup. ha	%	Uso Actual ¹³	Sup. ha	%
Bosque Denso	66.346 ha	96,70%	Extractivo Forestal	56.863 ha	82,88%
Herbazal	1.082 ha	1,58%	Prod. Agropecuario	9.483 ha	13,82%
Puna Altoandina	962 ha	1,40%	Prod. Ganadero	1.082 ha	1,58%
Agricultura	172 ha	0,25%	Extractivo	962 ha	1,40%
Cuerpos de Agua	45 ha	0,07%	Prod. Agrícola	172 ha	0,25%
TOTAL	68.608 ha**	100%	Prod. Piscícola	45 ha	0,07%
			TOTAL	68.608 ha**	100%

ESTRUCTURA EMPRESARIAL

TIPO SOCIETARIO, EMPRESAS REGISTRADAS A 2023 ¹⁴		TIPO SOCIETARIO, EMPRESAS ACTIVAS 2023 ¹⁴		TAMAÑO DE EMPRESAS ACTIVAS 2023 ¹⁴		NÚMERO DE PRESTATARIOS ÚNICOS 2023 ⁹	
Empresa Unipersonal	34	Empresa Unipersonal	15	Micro Empresa	9	Microcredito	3.310
Sociedad De Responsabilidad Limitada	10	Sociedad De Responsabilidad Limitada	8	Pequeña Empresa	2	TOTAL	3.310
TOTAL	44	Otros	0	Sin Asignacion	12		
		TOTAL	23	TOTAL	23		

TAMAÑO DE CRÉDITOS (DÓLARES)⁹

Detalle	2016	2017	2018	2019	2020	2021	2022	2023
Microcredito	7.877.060	13.988.700	15.503.833	17.145.101	17.182.658	19.068.534	19.871.765	20.343.029
Pyme		1.373						
TOTAL	7.877.060	13.990.073	15.503.833	17.145.101	17.182.658	19.068.534	19.871.765	20.343.029

CRÉDITO FINANCIERO SEGÚN ACTIVIDAD (DÓLARES)⁹

Detalle	2016	2017	2018	2019	2020	2021	2022	2023
Productivo	7.714.908	13.735.124	15.338.150	17.031.936	17.090.179	18.982.525	19.783.036	20.283.681
AGRICULTURA Y GANADERIA	7.534.861	12.245.804	13.671.557	15.652.658	15.904.759	18.130.575	19.278.941	19.941.547
INDUSTRIA MANUFACTURERA	91.715	102.955	121.167	120.143	112.707	148.293	140.122	115.220
SECTOR TURISMO	75.997	208.840	195.823	171.481	199.622	201.363	131.487	104.638
CONSTRUCCION	9.466	1.161.733	1.339.152	1.070.162	857.971	474.269	214.164	84.000
MINERALES METÁLICOS Y NO METÁLICOS	2.869	15.792	10.451	17.493	15.119	28.027	18.322	38.275
Comercio	108.550	157.548	136.036	91.616	81.598	65.732	76.082	42.099
Servicios	53.602	97.402	29.647	21.549	10.881	20.276	12.647	17.249
TOTAL	7.877.060	13.990.073	15.503.833	17.145.101	17.182.658	19.068.534	19.871.765	20.343.029

PRESUPUESTO MUNICIPAL PRELIMINAR (BOLIVIANOS)¹⁵

Programa	2023					2024		
	Programado	Vigente	Ejecutado		Total Ejecutado	Programado		Total Programado
			Gasto Corriente	Inversión		Gasto Corriente	Inversión	
SALUD	3.843.303	7.073.985	3.806.030	1.717.728	5.523.757	3.776.525	2.029.375	5.805.900
Gestión de Salud	3.102.061	3.617.979	3.069.116	22.395	3.091.511	3.346.525		3.346.525
Saneamiento Básico	326.642	2.790.641	168.654	1.613.544	1.782.198		1.927.175	1.927.175
Desarrollo y Promoción del Deporte	194.600	445.221	361.967	81.789	443.756	200.000	102.200	302.200
Aseo Urbano, Manejo y Tratamiento de Residuos Sólidos	220.000	220.144	206.293		206.293	230.000		230.000
INFRAESTRUCTURA	1.702.972	2.895.324	1.146.953	1.322.316	2.469.269	1.273.000	2.597.080	3.870.080
Infraestructura Urbana y Rural	1.099.372	2.159.033	510.614	1.270.889	1.781.502	620.000	2.597.080	3.217.080
Gestión de Caminos Vecinales	468.600	601.291	520.475	51.427	571.902	518.000		518.000
Servicio de Alumbrado Público	135.000	135.000	115.865		115.865	135.000		135.000
ADMINISTRACIÓN	3.024.373	3.623.305	3.542.389		3.542.389	3.349.867		3.349.867
Funcionamiento Órgano Ejecutivo	2.056.574	2.515.689	2.480.472		2.480.472	2.277.910		2.277.910
Funcionamiento Órgano Deliberativo	967.799	1.107.616	1.061.917		1.061.917	1.071.957		1.071.957
SOCIAL	2.672.053	3.076.557	2.698.914	99.712	2.798.626	2.820.584		2.820.584
Fortalecimiento Institucional	1.330.751	1.610.102	1.544.595		1.544.595	1.487.794		1.487.794
Promoción y Políticas para Grupos Vulnerables y de la Mujer	761.901	792.261	677.789		677.789	753.163		753.163
Viabilidad y Transporte público	100.000	274.713	114.180	99.712	213.892	200.000		200.000
Defensa y Protección de la Niñez y Adolescencia	127.224	127.224	121.508		121.508	127.224		127.224
Servicio de Catastro Urbano y Rural	187.000	85.278	80.086		80.086	100.000		100.000
Servicio de Inhumación, Exhumación, Cremación y Traslado de Restos	94.800	96.027	70.654		70.654	85.000		85.000
Servicios de Seguridad Ciudadana	70.377	90.953	90.103		90.103	67.403		67.403
EDUCACIÓN	1.389.785	8.457.839	1.405.810	2.145.735	3.551.545	1.252.516		1.252.516
Gestión de Educación	1.389.785	8.457.839	1.405.810	2.145.735	3.551.545	1.252.516		1.252.516
PRODUCTIVA	623.089	8.137.414	727.655	1.665.651	2.393.306	588.236	32.000	620.236
Promoción y Conservación de Cultura y Patrimonio	186.089	6.329.676	229.610	1.084.106	1.313.716	159.960		159.960
Desarrollo y Preservación del Medio Ambiente	150.000	149.636	144.186		144.186	155.276		155.276
Promoción y Fomento a la Producción Agropecuaria	95.000	1.495.808	217.808	581.545	799.353	150.000		150.000
Gestión de Riesgos	100.000	100.000	96.378		96.378	100.000		100.000
Recursos Hídricos							32.000	32.000
Desarrollo y Fomento del Turismo	52.000	49.420	39.673		39.673	23.000		23.000
Servicio de Faenado de Ganado	40.000	12.875						
OTROS	2.452.998	1.546.339	1.545.750		1.545.750	3.568.497		3.568.497
Partidas No Asignables - Activos Financieros (Grupo 50000 y otras provisiones)	907.247	588				2.031.178		2.031.178
Partidas No Asignables - Deudas (Grupo 60000)	1.545.751	1.545.751	1.545.750		1.545.750	1.537.319		1.537.319
TOTAL	15.708.573	34.810.764	14.873.500	6.951.142	21.824.643	16.629.225	4.658.455	21.287.680

POTENCIAL PRODUCTIVO MUNICIPIO DE CORIPATA

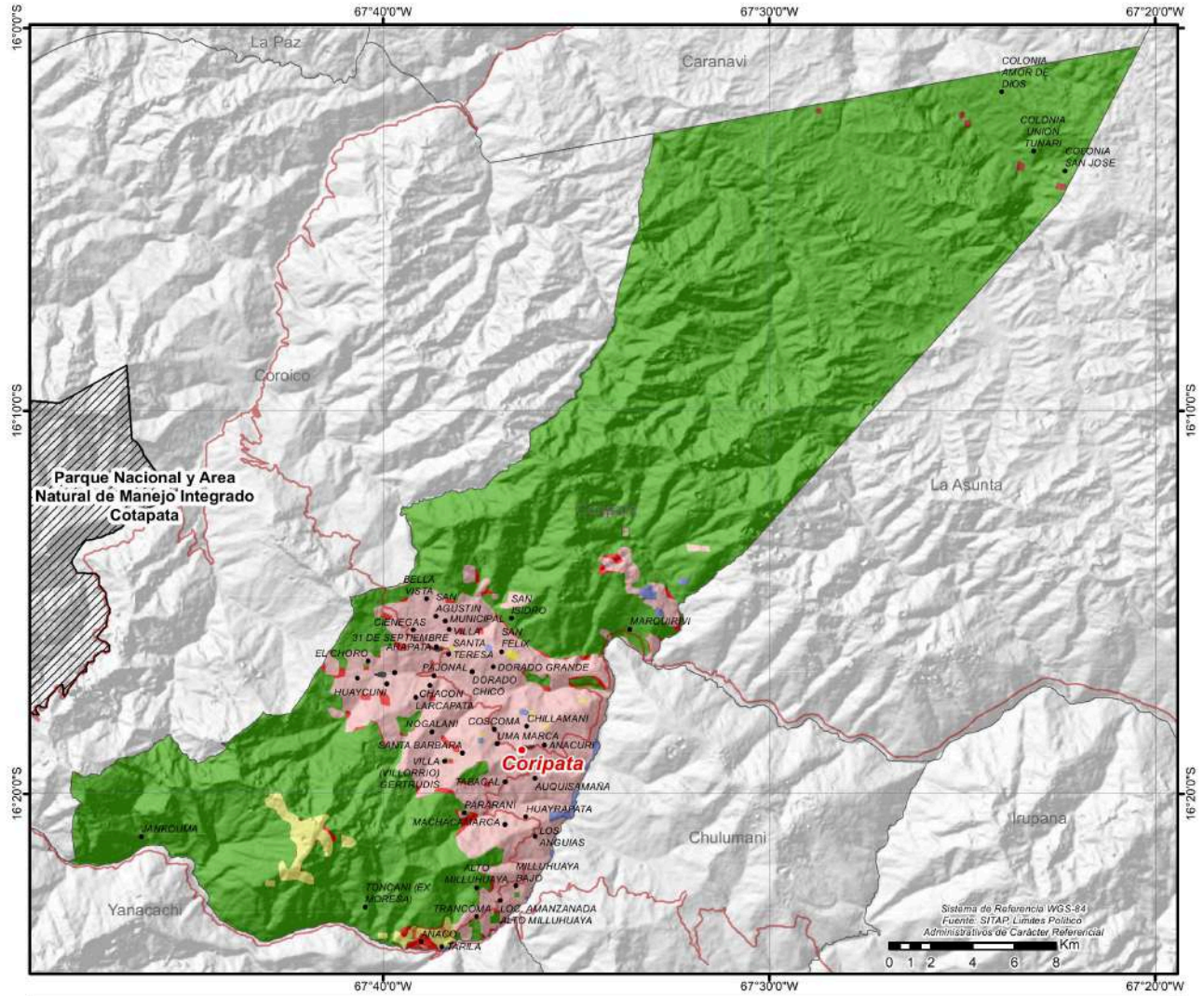

MUNICIPIO DE COROICO

DATOS GENERALES Y DEMOGRÁFICOS

IDIOMAS QUE SE HABLA ¹		POBLACIÓN ²				DATOS CLIMÁTICOS		Max.	Min.	Prom.
Castellano	67,14%	2001	2012	2024	Tasa(2012-2024)	Altura(m.s.n.m.) ⁶	4.617	788	2.079	
Aymara	24,48%	12.237	19.397	27.531	41,9%	Temperatura(°C) ⁷	23	4	18	
Quechua	2,07%	Grado de Vulnerabilidad Alimentaria ³				Baja	Precipitación(m.m.) ⁸	109	71	90
Otros idiomas nacionales	0,18%						Centros de Salud ⁴		6	
Otros idiomas extranjeros	0,52%	Unidades Educativas ⁵		48						
Sin definir	1,72%									
No se aplica (NSA)	3,90%									
Total	100%									

DATOS DE PRODUCCIÓN

PRINCIPALES CULTIVOS 2023 ¹⁰			PRODUCCIÓN AGRÍCOLA 2023 ¹⁰			PRODUCCIÓN PECUARIA 2023 ¹⁰	
Cultivo	Producción (Tm)	Superficie (ha)	Grupo	Producción (Tm)	Superficie (ha)	Grupo	N° de Cabezas
Mandarina	3.315	497	Frutales	8.443	1.201	Avícolas	882.043
Naranja	2.590	285	Industriales	1.288	52	Porcino	53.793
Plátano(Postre)	1.846	239	Tuberculos	718	174	Ovinos	223
Caña de Azúcar	1.286	51	Estimulantes	636	834	Bovinos	187
Café	611	813	Hortalizas	608	72		
Palta	307	83	Cereales	126	112		
Racacha	301	40	Forrajes	30	6		

VOCACIONES y POTENCIALIDADES AGROPRODUCTIVAS, PISCÍCOLA y AGROFORESTAL

Vocación ¹¹	Sup. ha	%	Potencial ¹²
Forestal limitado	93.680 ha	86,44%	1. Apicultura 2. Cultivo de frutas cítricas 3. Coca 4. Café 5. Turismo 6. Cría de ganado vacuno
Cultivos de hortalizas y frutas	7.336 ha	6,77%	
Pastoreo limitado	5.658 ha	5,22%	
Cultivos agrícolas	981 ha	0,91%	
Explotación de yacimientos mineros	345 ha	0,32%	
Cultivos industriales y de consumo	273 ha	0,25%	
Piscícola y captación de agua	71 ha	0,07%	
Zona urbana	29 ha	0,03%	
Pastoreo extensivo	4 ha	0,00%	
TOTAL	108.377 ha*	100%	

Cobertura Vegetal ¹³	Sup. ha	%	Uso Actual ¹³	Sup. ha	%
Bosque Denso	100.619 ha	93,51%	Extractivo Forestal	93.504 ha	86,90%
Herbazal	5.188 ha	4,82%	Prod. Agropecuario	7.115 ha	6,61%
Puna Altoandina	1.181 ha	1,10%	Prod. Ganadero	5.188 ha	4,82%
Agricultura	497 ha	0,46%	Extractivo	1.181 ha	1,10%
Cuerpos de Agua	108 ha	0,10%	Prod. Agrícola	497 ha	0,46%
Estructura Urbana	9 ha	0,01%	Prod. Piscícola	108 ha	0,10%
TOTAL	107.603 ha**	100%	Urbano	9 ha	0,01%
			TOTAL	107.603 ha**	100%

ESTRUCTURA EMPRESARIAL

TIPO SOCIETARIO, EMPRESAS REGISTRADAS A 2023 ¹⁴		TIPO SOCIETARIO, EMPRESAS ACTIVAS 2023 ¹⁴		TAMAÑO DE EMPRESAS ACTIVAS 2023 ¹⁴		NÚMERO DE PRESTATARIOS ÚNICOS 2023 ⁹	
Empresa Unipersonal	150	Empresa Unipersonal	47	Mediana Empresa	1	Microcredito	5.657
Sociedad De Responsabilidad Limitada	32	Sociedad De Responsabilidad Limitada	17	Micro Empresa	34	TOTAL	5.657
TOTAL	182	Otros	0	Pequeña Empresa	2		
		TOTAL	64	Sin Asignacion	27		
				TOTAL	64		

TAMAÑO DE CRÉDITOS (DÓLARES)⁹

Detalle	2016	2017	2018	2019	2020	2021	2022	2023
Microcredito	24.127.143	20.348.135	23.297.199	27.078.716	27.048.336	30.467.109	33.442.140	34.630.432
Pyme	188.449	116.511	81.143	59.455	53.204	24.050		
TOTAL	24.315.592	20.464.646	23.378.342	27.138.171	27.101.541	30.491.159	33.442.140	34.630.432

CRÉDITO FINANCIERO SEGÚN ACTIVIDAD (DÓLARES)⁹

Detalle	2016	2017	2018	2019	2020	2021	2022	2023
Productivo	20.946.001	17.595.854	20.617.858	24.211.337	23.831.891	27.584.302	30.604.237	31.854.853
AGRICULTURA Y GANADERIA	16.215.993	13.625.969	16.474.981	20.402.687	20.276.922	24.152.143	27.067.825	28.090.106
SECTOR TURISMO	1.265.984	1.319.096	1.713.641	1.841.741	1.739.762	1.648.696	1.575.543	1.577.265
CONSTRUCCION	2.649.047	1.775.009	1.510.003	963.901	919.554	897.946	966.154	1.194.139
INDUSTRIA MANUFACTURERA	552.378	639.026	674.258	766.701	687.767	711.291	844.252	857.247
MINERALES METÁLICOS Y NO METÁLICOS	262.599	236.755	244.975	231.524	206.213	152.443	138.218	132.160
Servicios	1.132.371	890.519	1.815.152	2.099.934	2.473.618	2.224.769	2.199.362	2.294.745
Comercio	2.237.220	1.978.273	945.332	826.900	796.031	682.088	638.541	480.835
TOTAL	24.315.592	20.464.646	23.378.342	27.138.171	27.101.541	30.491.159	33.442.140	34.630.432

PRESUPUESTO MUNICIPAL PRELIMINAR (BOLIVIANOS)¹⁵

Programa	2023					2024		
	Programado	Vigente	Ejecutado		Total Ejecutado	Programado		Total Programado
			Gasto Corriente	Inversión		Gasto Corriente	Inversión	
ADMINISTRACIÓN	3.728.095	4.305.219	4.119.794		4.119.794	4.325.074		4.325.074
Funcionamiento Órgano Ejecutivo	2.574.669	3.047.774	2.970.131		2.970.131	2.984.301		2.984.301
Funcionamiento Órgano Deliberativo	1.153.426	1.257.445	1.149.663		1.149.663	1.340.773		1.340.773
SALUD	5.587.762	12.321.899	6.893.317	1.468.026	8.361.343	2.242.199	2.242.199	
Gestión de Salud	4.553.625	7.814.112	3.898.646	945.646	4.844.292	2.242.199		2.242.199
Saneamiento Básico	128.000	2.860.064	1.977.789	228.773	2.206.561			
Aseo Urbano, Manejo y Tratamiento de Residuos Sólidos	676.137	783.285	720.112		720.112			
Desarrollo y Promoción del Deporte	230.000	864.439	296.770	293.607	590.377			
INFRAESTRUCTURA	2.376.401	6.169.866	1.171.302	2.133.830	3.305.132	1.803.097	1.803.097	
Infraestructura Urbana y Rural	470.000	2.791.562	298.820	695.970	994.790	1.803.097		1.803.097
Gestión de Caminos Vecinales	1.906.401	3.258.304	753.400	1.437.860	2.191.261			
Servicio de Alumbrado Público		120.000	119.081		119.081			
SOCIAL	3.163.353	4.077.470	3.297.088		3.297.088	1.203.979	1.203.979	
Promoción y Políticas para Grupos Vulnerables y de la Mujer	865.978	923.978	760.964		760.964	841.248		841.248
Defensa y Protección de la Niñez y Adolescencia	149.374	183.874	176.238		176.238	149.375		149.375
Fortalecimiento Institucional	1.924.511	2.514.604	2.124.821		2.124.821	137.863		137.863
Servicios de Seguridad Ciudadana	83.490	136.633	132.637		132.637	75.493		75.493
Servicio de Catastro Urbano y Rural	140.000	318.381	102.428		102.428			
EDUCACIÓN	2.126.298	4.556.661	1.904.027	2.094.930	3.998.957	902.883	902.883	
Gestión de Educación	2.126.298	4.556.661	1.904.027	2.094.930	3.998.957	902.883		902.883
PRODUCTIVA	1.395.323	4.993.955	1.441.086	1.960.822	3.401.908	300.000	300.000	
Gestión de Riesgos	300.000	300.000	300.000		300.000	300.000		300.000
Recursos Hídricos	15.000	15.000						
Desarrollo y Fomento del Turismo	422.000	376.949	210.053	128.430	338.484			
Promoción y Fomento a la Producción Agropecuaria	260.000	2.415.231	219.262	1.511.003	1.730.265			
Desarrollo y Preservación del Medio Ambiente	298.323	1.340.810	239.841	302.676	542.517			
Promoción y Conservación de Cultura y Patrimonio	100.000	545.965	471.929	18.713	490.642			
OTROS	2.571.509	825.000	7.687		7.687	10.989.617	10.989.617	
Partidas No Asignables - Activos Financieros (Grupo 50000 y otras provisiones)	2.541.626	817.313				10.940.467		10.940.467
Partidas No Asignables - Deudas (Grupo 60000)	29.883	7.687	7.687		7.687	49.150		49.150
TOTAL	20.948.741	37.250.070	18.834.301	7.657.608	26.491.909	19.963.752	1.803.097	21.766.849

POTENCIAL PRODUCTIVO MUNICIPIO DE COROICO

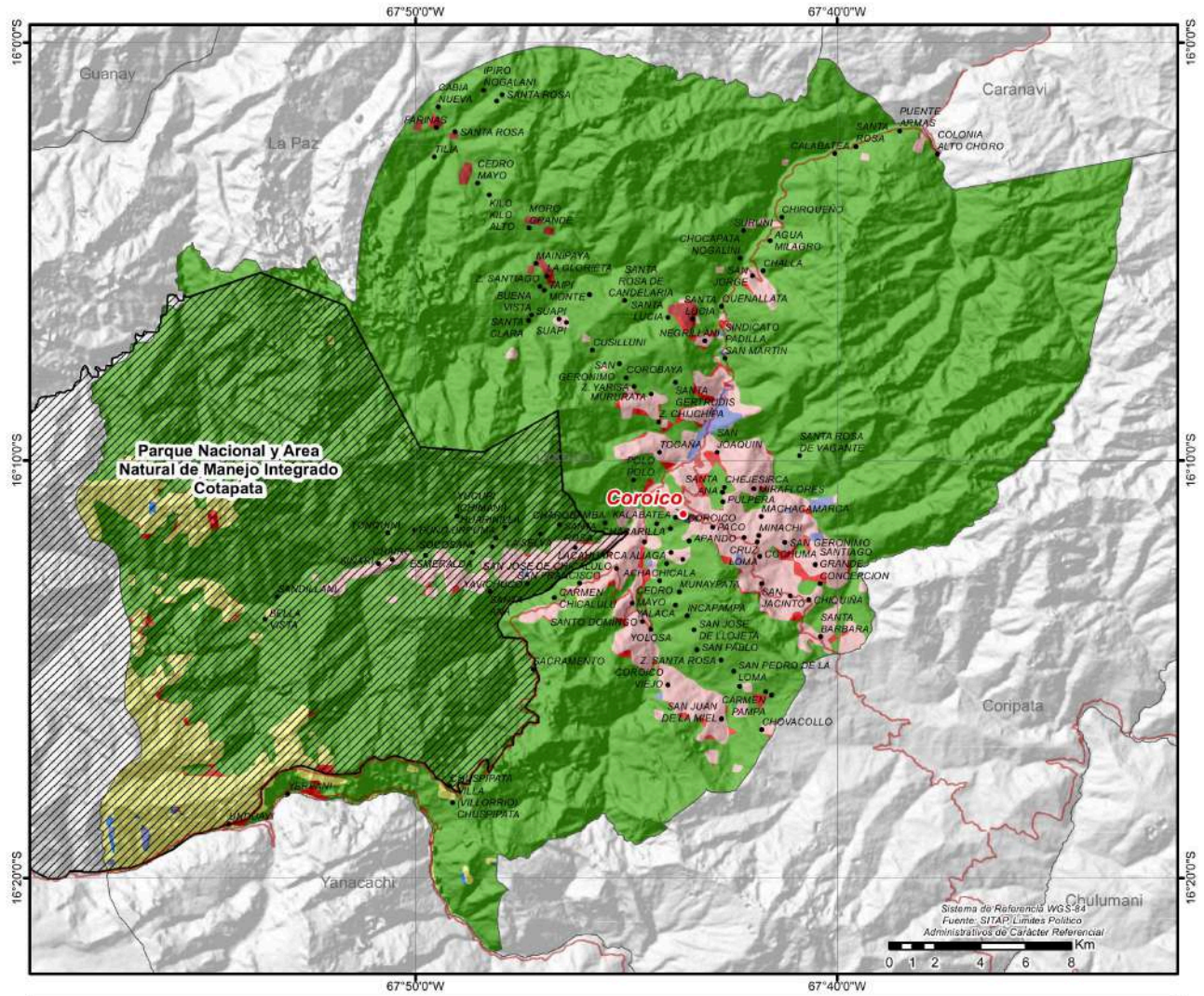

● CAPITALES MUNICIPALES	POTENCIAL PRODUCTIVO	■ FORESTAL LIMITADO
● LOCALIDADES	■ CULTIVOS INDUSTRIALES Y DE CONSUMO	■ PASTOREO EXTENSIVO
— CAMINO PRINCIPAL	■ CULTIVOS AGRICOLAS	■ PASTOREO LIMITADO
▨ AREAS PROTEGIDAS NACIONALES	■ CULTIVOS DE HORTALIZAS Y FRUTAS	■ PISCICOLA Y CAPTACION DE AGUA
--- LIMITE DEPARTAMENTAL	■ EXPLOTACION DE YACIMIENTOS MINEROS	■ ZONA URBANA



CRÉDITO FINANCIERO SEGÚN ACTIVIDAD (DÓLARES)⁹

Detalle	2016	2017	2018	2019	2020	2021	2022	2023
TOTAL	0	0	0	0	0	0	0	0

PRESUPUESTO MUNICIPAL PRELIMINAR (BOLIVIANOS)¹⁵

Programa	2023					2024		
	Programado	Vigente	Ejecutado		Total Ejecutado	Programado		Total Programado
			Gasto Corriente	Inversión		Gasto Corriente	Inversión	
PRODUCTIVA	136.000	4.755.483	66.719	1.192.427	1.259.146	152.080	4.415.601	4.567.681
Fomento al Desarrollo Económico Local y Promoción del Empleo		3.396.816					4.415.601	4.415.601
Promoción y Fomento a la Producción Agropecuaria	66.000	1.298.667	59.235	1.192.427	1.251.663	67.080		67.080
Promoción y Conservación de Cultura y Patrimonio	40.000	40.000	7.484		7.484	60.000		60.000
Gestión de Riesgos	15.000	5.000				15.000		15.000
Desarrollo y Fomento del Turismo	10.000	10.000				5.000		5.000
Desarrollo y Preservación del Medio Ambiente	5.000	5.000				5.000		5.000
SALUD	1.468.893	2.310.254	1.683.799		1.683.799	1.387.863		1.387.863
Gestión de Salud	1.166.893	1.857.116	1.385.008		1.385.008	1.118.831		1.118.831
Desarrollo y Promoción del Deporte	137.000	157.000	113.180		113.180	128.344		128.344
Saneamiento Básico	80.000	211.138	122.525		122.525	80.000		80.000
Aseo Urbano, Manejo y Tratamiento de Residuos Sólidos	85.000	85.000	63.086		63.086	60.688		60.688
INFRAESTRUCTURA	220.000	2.704.157	240.741	2.265.888	2.506.628	252.688	1.049.234	1.301.922
Infraestructura Urbana y Rural	100.000	2.420.664	100.403	2.220.888	2.321.290	132.688	1.049.234	1.181.922
Gestión de Caminos Vecinales	70.000	233.494	92.841	45.000	137.841	70.000		70.000
Servicio de Alumbrado Público	50.000	50.000	47.497		47.497	50.000		50.000
ADMINISTRACIÓN	931.481	1.071.006	888.074		888.074	1.091.549		1.091.549
Funcionamiento Órgano Ejecutivo	558.889	698.414	539.482		539.482	654.929		654.929
Funcionamiento Órgano Deliberativo	372.592	372.592	348.592		348.592	436.620		436.620
SOCIAL	822.597	902.703	789.167		789.167	880.002		880.002
Fortalecimiento Institucional	544.746	589.746	517.352		517.352	599.169		599.169
Promoción y Políticas para Grupos Vulnerables y de la Mujer	206.348	209.348	176.827		176.827	209.149		209.149
Defensa y Protección de la Niñez y Adolescencia	50.000	50.000	47.000		47.000	51.260		51.260
Servicios de Seguridad Ciudadana	21.503	21.503	15.882		15.882	20.424		20.424
Servicio de Catastro Urbano y Rural		32.106	32.106		32.106			
EDUCACIÓN	506.257	537.229	443.970		443.970	612.409		612.409
Gestión de Educación	506.257	537.229	443.970		443.970	612.409		612.409
OTROS	637.426	1.701.455	348.384		348.384	989.014		989.014
Partidas No Asignables - Activos Financieros (Grupo 50000 y otras provisiones)	289.042	1.353.071				640.630		640.630
Partidas No Asignables - Deudas (Grupo 60000)	348.384	348.384	348.384		348.384	348.384		348.384
TOTAL	4.722.654	13.982.288	4.460.855	3.458.315	7.919.170	5.365.605	5.464.835	10.830.440

POTENCIAL PRODUCTIVO MUNICIPIO DE COLLANA

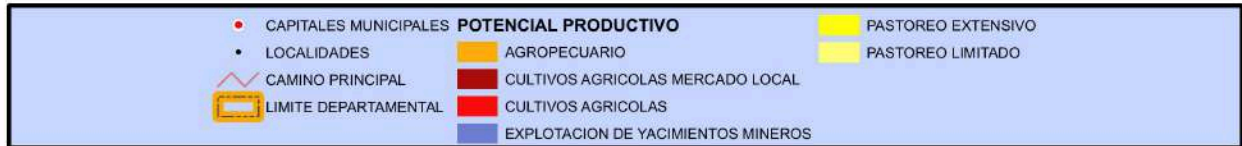
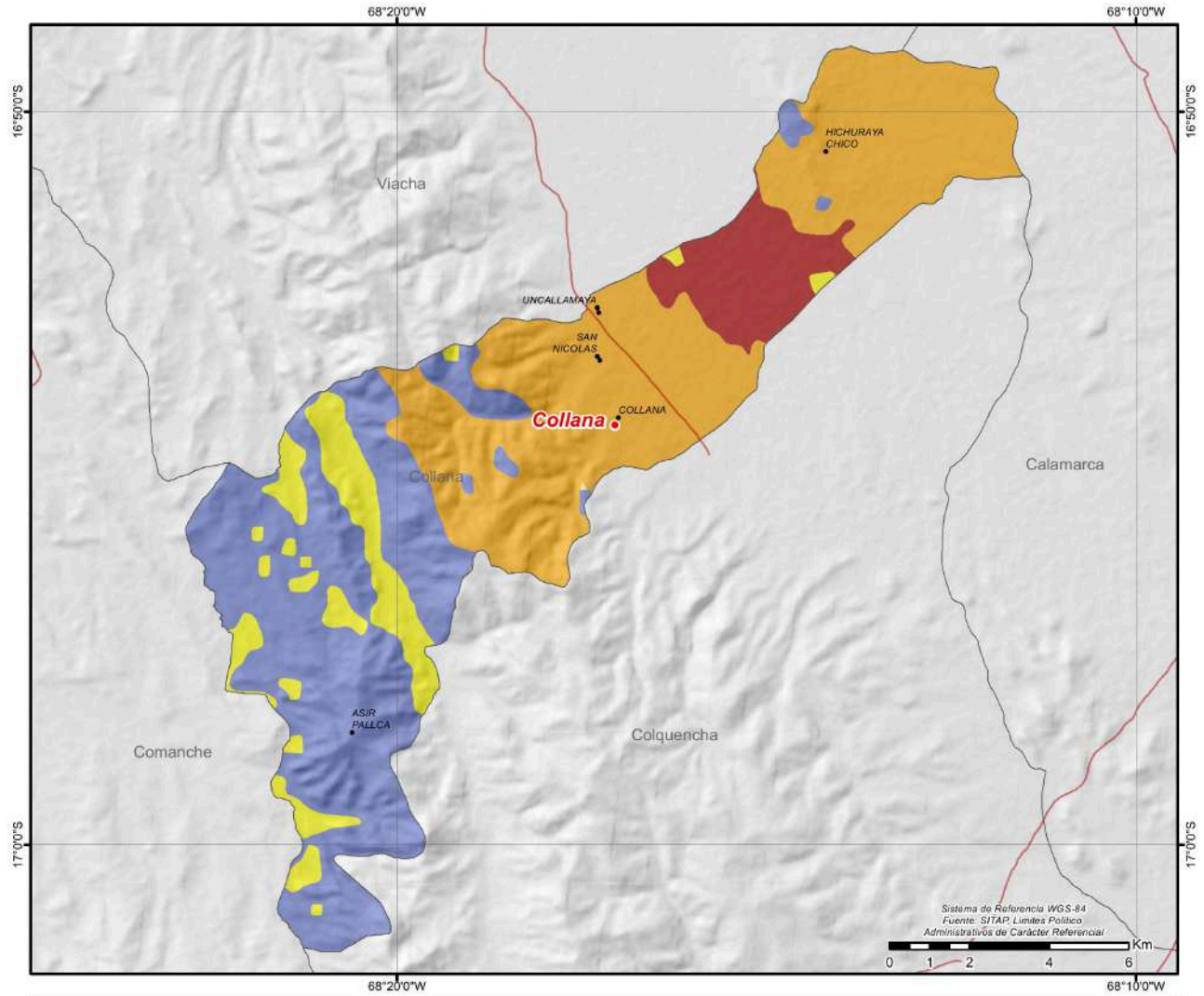

CRÉDITO FINANCIERO SEGÚN ACTIVIDAD (DÓLARES)⁹

Detalle	2016	2017	2018	2019	2020	2021	2022	2023
TOTAL	0	0	0	0	0	0	0	0

PRESUPUESTO MUNICIPAL PRELIMINAR (BOLIVIANOS)¹⁵

Programa	2023					2024		
	Programado	Vigente	Ejecutado		Total Ejecutado	Programado		Total Programado
			Gasto Corriente	Inversión		Gasto Corriente	Inversión	
SALUD	1.933.047	3.505.966	2.288.567	212.964	2.501.531	2.155.914		2.155.914
Gestión de Salud	1.767.060	2.662.018	2.043.993	130.226	2.174.219	1.983.564		1.983.564
Desarrollo y Promoción del Deporte	135.230	214.233	207.576		207.576	147.350		147.350
Aseo Urbano, Manejo y Tratamiento de Residuos Sólidos	20.000	20.000	19.998		19.998	25.000		25.000
Saneamiento Básico	10.757	609.715	17.000	82.738	99.738			
ADMINISTRACIÓN	1.752.884	2.027.666	1.861.094		1.861.094	1.837.803		1.837.803
Funcionamiento Órgano Ejecutivo	1.209.490	1.484.272	1.318.225		1.318.225	1.323.218		1.323.218
Funcionamiento Órgano Deliberativo	543.394	543.394	542.869		542.869	514.585		514.585
EDUCACIÓN	1.580.688	2.702.389	1.544.160	378.173	1.922.334	1.754.132		1.754.132
Gestión de Educación	1.580.688	2.702.389	1.544.160	378.173	1.922.334	1.754.132		1.754.132
SOCIAL	1.037.401	1.173.726	1.050.196		1.050.196	982.136		982.136
Fortalecimiento Institucional	585.353	705.673	653.314		653.314	563.145		563.145
Promoción y Políticas para Grupos Vulnerables y de la Mujer	354.127	354.127	312.061		312.061	326.582		326.582
Defensa y Protección de la Niñez y Adolescencia	70.934	70.934	66.401		66.401	70.569		70.569
Servicios de Seguridad Ciudadana	26.987	42.992	18.420		18.420	21.840		21.840
PRODUCTIVA	200.000	200.000	197.725		197.725	230.000		230.000
Promoción y Fomento a la Producción Agropecuaria	100.000	100.000	100.000		100.000	100.000		100.000
Gestión de Riesgos	80.000	80.000	79.925		79.925	80.000		80.000
Promoción y Conservación de Cultura y Patrimonio	20.000	20.000	17.800		17.800	50.000		50.000
INFRAESTRUCTURA	130.000	1.650.054	243.728	1.295.694	1.539.422	120.000		120.000
Gestión de Caminos Vecinales	80.000	1.476.715	85.039	1.295.694	1.380.733	70.000		70.000
Servicio de Alumbrado Público	50.000	50.000	35.361		35.361	50.000		50.000
Infraestructura Urbana y Rural		123.339	123.328		123.328			
OTROS	1.945.530	2.883.215	469.945		469.945	1.940.986		1.940.986
Partidas No Asignables - Activos Financieros (Grupo 50000 y otras previsiones)	197.872	1.179.820				1.940.986		1.940.986
Partidas No Asignables - Deudas (Grupo 60000)	1.747.658	1.703.395	469.945		469.945			
TOTAL	8.579.550	14.143.016	7.655.416	1.886.831	9.542.247	9.020.971		9.020.971

POTENCIAL PRODUCTIVO MUNICIPIO DE COLQUENCHA

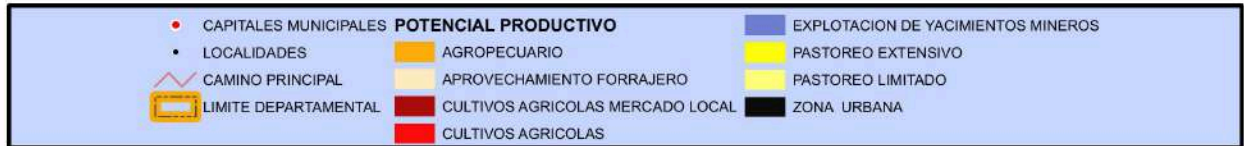
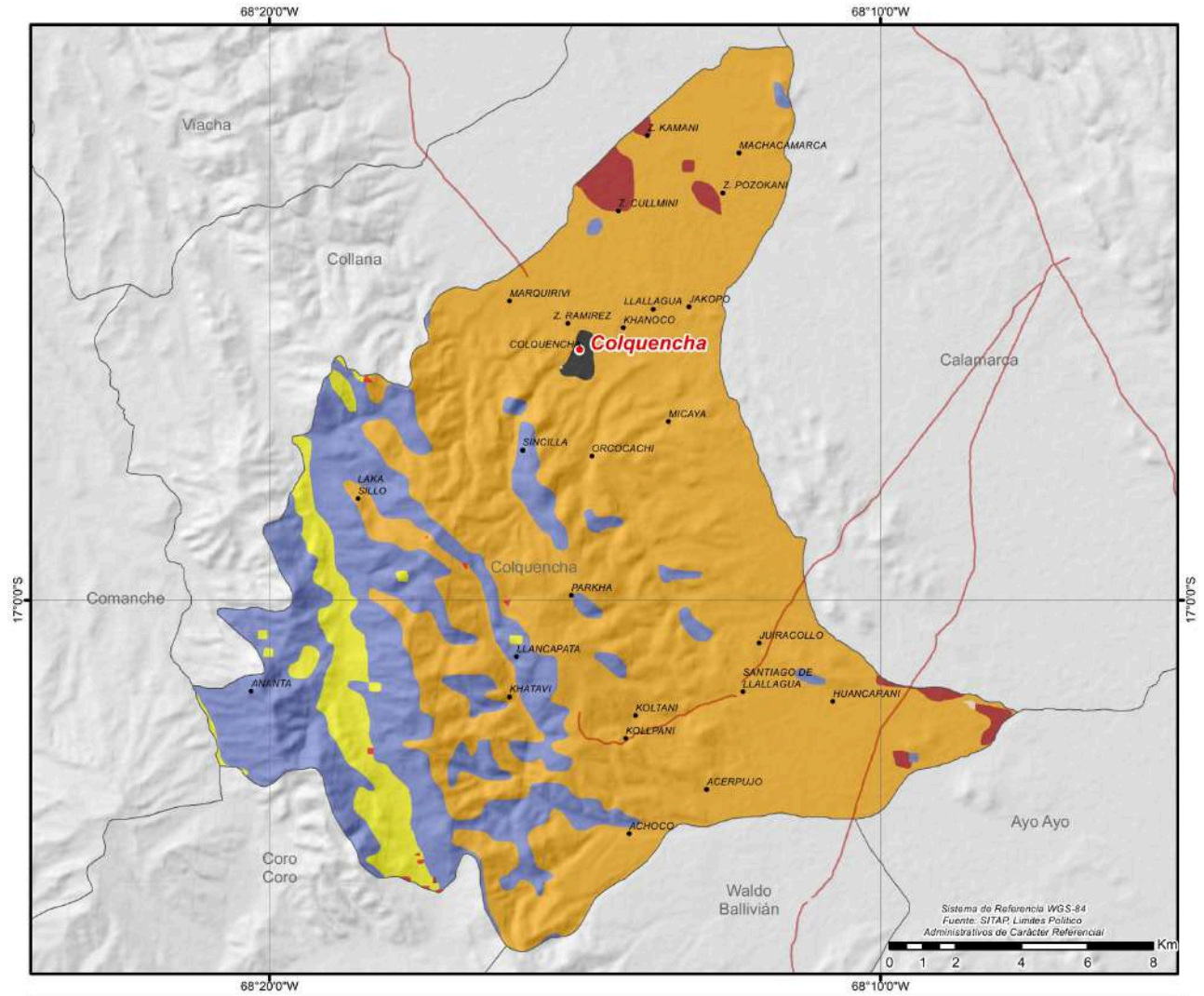

MUNICIPIO DE PATACAMAYA

DATOS GENERALES Y DEMOGRÁFICOS

IDIOMAS QUE SE HABLA ¹	POBLACIÓN ²				DATOS CLIMÁTICOS			Max.	Min.	Prom.
	2001	2012	2024	Tasa(2012-2024)	Altura(m.s.n.m.) ⁶	Temperatura(°C) ⁷	Precipitación(m.m.) ⁸			
Aymara	47,97%	20.039	22.858	25.049	9,6%	4.805	3.660	3.995		
Castellano	45,60%					9	3	7		
Quechua	0,57%									
Otros idiomas nacionales	0,12%	Grado de Vulnerabilidad Alimentaria ³			Media		38	29	33	
Otros idiomas extranjeros	0,03%	Centros de Salud ⁴			4					
Sin definir	1,48%	Unidades Educativas ⁵			52					
No se aplica (NSA)	4,23%									
Total	100%									

DATOS DE PRODUCCIÓN

PRINCIPALES CULTIVOS 2023 ¹⁰			PRODUCCIÓN AGRÍCOLA 2023 ¹⁰			PRODUCCIÓN PECUARIA 2023 ¹⁰	
Cultivo	Producción (Tm)	Superficie (ha)	Grupo	Producción (Tm)	Superficie (ha)	Grupo	N° de Cabezas
Alfalfa	10.448	1.653	Forrajes	13.101	3.266	Ovinos	41.955
Papa	10.126	2.823	Tuberculos	10.145	2.832	Bovinos	9.811
Cebada berza	2.653	1.613	Hortalizas	1.307	342	Llamas	1.909
Cebada en grano	581	651	Cereales	1.028	1.772	Porcino	507
Haba	445	251				Caprinos	4
Cebolla	424	32				Alpacas	2
Zanahoria	352	39					

VOCACIONES y POTENCIALIDADES AGROPRODUCTIVAS, PISCÍCOLA y AGROFORESTAL

Vocación ¹¹	Sup. ha	%	Potencial ¹²
Explotación de yacimientos mineros	23.791 ha	41,94%	1. Quíñua 2. Maca 3. Producción de leche sin tratar 4. Turismo
Agropecuario	20.051 ha	35,35%	
Pastoreo extensivo	6.608 ha	11,65%	
Cultivos agrícolas	4.927 ha	8,69%	
Pastoreo limitado	869 ha	1,53%	
Cultivos agrícolas mercado local	270 ha	0,48%	
Zona urbana	179 ha	0,32%	
Aprovechamiento forrajero	31 ha	0,05%	
Agropecuario limitado	2 ha	0,00%	
TOTAL	56.728 ha*	100%	

Cobertura Vegetal ¹³	Sup. ha	%	Uso Actual ¹³	Sup. ha	%
Herbazal	27.792 ha	49,33%	Prod. Ganadero	28.718 ha	50,98%
Puna Altoandina	25.178 ha	44,69%	Extractivo	25.206 ha	44,74%
Agricultura	2.192 ha	3,89%	Prod. Agrícola	2.192 ha	3,89%
Vegetación Dispersa	955 ha	1,69%	Urbano	176 ha	0,31%
Estructura Urbana	176 ha	0,31%	Prod. Agropecuario	42 ha	0,07%
Bosque Ralo	42 ha	0,07%	Prod. Piscícola	ha	0,00%
Cuerpos de Agua	ha	0,00%	TOTAL	56.333 ha**	100%
TOTAL	56.333 ha**	100%			

ESTRUCTURA EMPRESARIAL

TIPO SOCIETARIO, EMPRESAS REGISTRADAS A 2023 ¹⁴	TIPO SOCIETARIO, EMPRESAS ACTIVAS 2023 ¹⁴	TAMAÑO DE EMPRESAS ACTIVAS 2023 ¹⁴	NÚMERO DE PRESTATARIOS ÚNICOS 2023 ⁹				
Empresa Unipersonal	286	Empresa Unipersonal	66	Mediana Empresa	2	Microcredito	10.203
Sociedad De Responsabilidad Limitada	55	Sociedad De Responsabilidad Limitada	23	Micro Empresa	44	TOTAL	10.203
Sociedad Anonima	2	Sociedad Anonima	1	Pequeña Empresa	2		
		Otros	0	Sin Asignacion	42		
TOTAL	343	TOTAL	90	TOTAL	90		

TAMAÑO DE CRÉDITOS (DÓLARES)⁹

Detalle	2016	2017	2018	2019	2020	2021	2022	2023
Microcredito	20.871.526	25.658.780	32.868.047	49.607.920	53.476.973	56.283.479	63.626.004	60.409.227
Pyme	183.789	45.570	972	15.695	14.855			
TOTAL	21.055.315	25.704.350	32.869.019	49.623.616	53.491.828	56.283.479	63.626.004	60.409.227

CRÉDITO FINANCIERO SEGÚN ACTIVIDAD (DÓLARES)⁹

Detalle	2016	2017	2018	2019	2020	2021	2022	2023
Productivo	12.709.753	19.973.476	26.345.446	39.151.311	42.378.952	45.656.301	52.629.544	50.330.834
AGRICULTURA Y GANADERIA	7.737.638	13.319.480	18.038.717	29.329.421	33.058.404	36.784.039	43.703.416	41.049.350
SECTOR TURISMO	2.363.408	3.585.068	4.691.053	5.226.521	4.893.841	4.865.227	4.885.920	5.087.314
INDUSTRIA MANUFACTURERA	1.758.323	1.965.417	2.472.312	3.284.002	3.166.463	3.058.678	3.143.247	3.335.517
CONSTRUCCION	570.763	1.051.588	1.057.596	781.671	647.401	417.951	450.443	762.063
MINERALES METÁLICOS Y NO METÁLICOS	275.907	31.118	66.963	503.661	588.109	510.287	424.356	68.101
PRODUCCION INTELECTUAL	3.714	2.000		10.000	9.573	6.271	10.062	18.212
Servicios	1.719.540	1.057.716	2.803.200	5.098.804	6.046.603	5.695.846	5.741.380	5.315.478
Comercio	6.626.022	4.673.158	3.720.373	5.373.500	5.066.274	4.931.332	5.255.081	4.762.915
TOTAL	21.055.315	25.704.350	32.869.019	49.623.616	53.491.828	56.283.479	63.626.004	60.409.227

PRESUPUESTO MUNICIPAL PRELIMINAR (BOLIVIANOS)¹⁵

Programa	2023					2024		
	Programado	Vigente	Ejecutado		Total Ejecutado	Programado		Total Programado
			Gasto Corriente	Inversión		Gasto Corriente	Inversión	
ADMINISTRACIÓN	5.161.206	5.673.954	5.034.303		5.034.303	6.011.731		6.011.731
Funcionamiento Órgano Ejecutivo	3.612.844	4.040.905	3.529.872		3.529.872	4.208.213		4.208.213
Funcionamiento Órgano Deliberativo	1.548.362	1.633.050	1.504.432		1.504.432	1.803.518		1.803.518
SALUD	5.588.883	12.623.237	7.171.374	1.643.196	8.814.571	5.846.208		5.846.208
Gestión de Salud	4.324.948	9.125.213	5.706.338	738.000	6.444.338	4.542.273		4.542.273
Aseo Urbano, Manejo y Tratamiento de Residuos Sólidos	903.935	1.003.935	892.110		892.110	903.935		903.935
Desarrollo y Promoción del Deporte	250.000	1.866.326	422.089	905.196	1.327.286	290.000		290.000
Sanearamiento Básico	110.000	627.764	150.837		150.837	110.000		110.000
EDUCACIÓN	3.693.684	5.478.386	4.013.127	1.134.773	5.147.900	5.828.397		5.828.397
Gestión de Educación	3.693.684	5.478.386	4.013.127	1.134.773	5.147.900	5.828.397		5.828.397
SOCIAL	3.763.424	4.835.892	3.475.160	524.463	3.999.623	3.175.199		3.175.199
Fortalecimiento Institucional	2.491.938	3.010.782	2.376.015		2.376.015	1.845.729		1.845.729
Promoción y Políticas para Grupos Vulnerables y de la Mujer	1.097.355	1.173.855	952.747	49.990	1.002.737	1.072.730		1.072.730
Servicios de Seguridad Ciudadana	64.617	144.617	54.373	80.000	134.372	137.412		137.412
Defensa y Protección de la Niñez y Adolescencia	109.514	109.514	92.026		92.026	119.328		119.328
Viabilidad y Transporte público		397.125		394.474	394.474			
INFRAESTRUCTURA	3.590.913	8.662.568	686.537	5.507.695	6.194.232	1.330.000		1.330.000
Gestión de Caminos Vecinales	600.000	2.428.628	94.954	1.805.180	1.900.134	733.500		733.500
Infraestructura Urbana y Rural	2.640.913	5.883.940	273.388	3.702.515	3.975.903	496.500		496.500
Servicio de Alumbrado Público	350.000	350.000	318.196		318.196	100.000		100.000
PRODUCTIVA	721.448	4.106.574	1.347.497	2.464.866	3.812.363	635.469		635.469
Promoción y Fomento a la Producción Agropecuaria	315.000	803.098	673.666		673.666	245.000		245.000
Gestión de Riesgos	156.448	156.448	156.316		156.316	170.469		170.469
Promoción y Conservación de Cultura y Patrimonio	100.000	300.000	188.629	50.000	238.629	120.000		120.000
Desarrollo y Preservación del Medio Ambiente	100.000	10.000	10.000		10.000	100.000		100.000
Desarrollo y Fomento del Turismo	50.000	100.230		100.110	100.110			
Construcción y Mantenimiento de Riego y/o Microriego		2.736.798	318.886	2.314.756	2.633.643			
OTROS	3.660.607	1.374.099	244.710		244.710	4.363.908		4.363.908
Partidas No Asignables - Activos Financieros (Grupo 50000 y otras provisiones)	3.428.200	1.129.388				3.687.018		3.687.018
Partidas No Asignables - Deudas (Grupo 60000)	232.407	244.710	244.710		244.710	676.890		676.890
TOTAL	26.180.165	42.754.709	21.972.709	11.274.994	33.247.703	27.190.912		27.190.912

POTENCIAL PRODUCTIVO MUNICIPIO DE PATACAMAYA

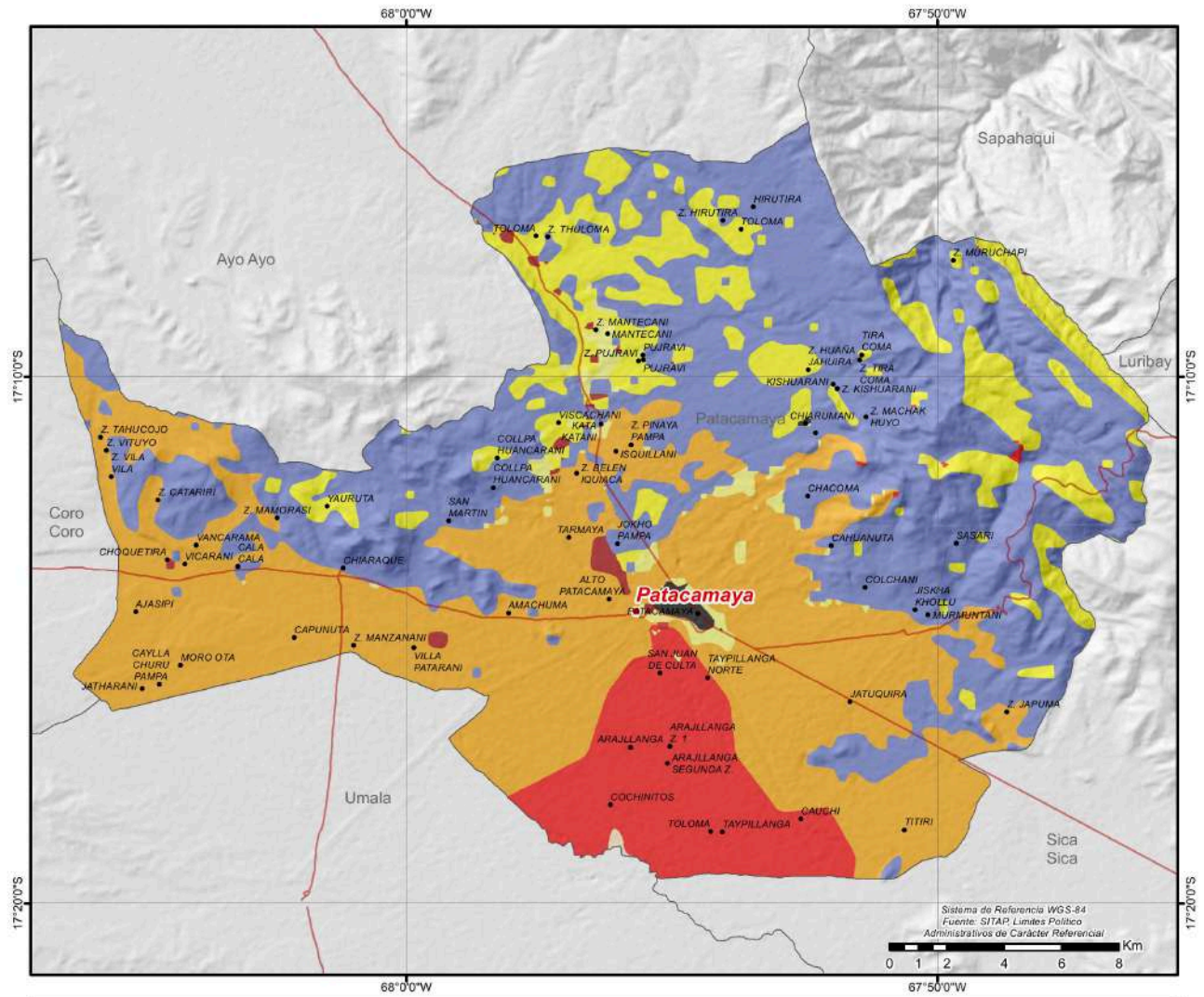

● CAPITALES MUNICIPALES	POTENCIAL PRODUCTIVO	■ CULTIVOS AGRICOLAS	■ ZONA URBANA
● LOCALIDADES	■ AGROPECUARIO	■ EXPLOTACION DE YACIMIENTOS MINEROS	
— CAMINO PRINCIPAL	■ AGROPECUARIO LIMITADO	■ PASTOREO EXTENSIVO	
■ LIMITE DEPARTAMENTAL	■ APROVECHAMIENTO FORRAJERO	■ PASTOREO LIMITADO	
	■ CULTIVOS AGRICOLAS MERCADO LOCAL	■ PISCICOLA Y CAPTACION DE AGUA	



MUNICIPIO DE CALAMARCA

DATOS GENERALES Y DEMOGRÁFICOS

IDIOMAS QUE SE HABLA ¹		POBLACIÓN ²				DATOS CLIMÁTICOS		Max.	Min.	Prom.
Aymara	64,41%	2001	2012	2024	Tasa(2012-2024)	Altura(m.s.n.m.) ⁶	4.404	3.354	4.046	
Castellano	28,99%	12.112	12.413	15.279	23,1%	Temperatura(°C) ⁷	11	5	7	
Quechua	0,12%	Grado de Vulnerabilidad Alimentaria ³				Media	Precipitación(m.m.) ⁸	45	41	44
Otros idiomas nacionales	0,23%									
Otros idiomas extranjeros	0,01%	Centros de Salud ⁴				5				
Sin definir	2,75%	Unidades Educativas ⁵				33				
No se aplica (NSA)	3,50%									
Total	100%									

DATOS DE PRODUCCIÓN

PRINCIPALES CULTIVOS 2023 ¹⁰			PRODUCCIÓN AGRÍCOLA 2023 ¹⁰			PRODUCCIÓN PECUARIA 2023 ¹⁰	
Cultivo	Producción (Tm)	Superficie (ha)	Grupo	Producción (Tm)	Superficie (ha)	Grupo	N° de Cabezas
Papa	8.869	2.293	Tuberculos	8.925	2.312	Ovinos	36.595
Lechuga	3.979	505	Hortalizas	4.055	534	Bovinos	5.983
Cebada berza	1.427	1.090	Forrajes	2.520	1.284	Avícolas	3.916
Alfalfa	1.093	194	Cereales	561	801	Llamas	1.184
Cebada en grano	364	441	Frutales	77	11	Porcino	316
Avena	91	55				Alpacas	17
Quínua	85	277				Caprinos	11

VOCACIONES y POTENCIALIDADES AGROPRODUCTIVAS, PISCÍCOLA y AGROFORESTAL

Vocación ¹¹	Sup. ha	%	Potencial ¹²
Agropecuario	31.949 ha	64,92%	1. Turismo 2. Papa 3. Cría de ganado vacuno 4. Cría de ganado camélido
Explotación de yacimientos mineros	12.604 ha	25,61%	
Pastoreo extensivo	4.226 ha	8,59%	
Cultivos agrícolas mercado local	366 ha	0,74%	
Pastoreo limitado	37 ha	0,07%	
Cultivos agrícolas	14 ha	0,03%	
Aprovechamiento forrajero	8 ha	0,02%	
Agropecuario limitado	7 ha	0,01%	
TOTAL	49.211 ha*	100%	

Cobertura Vegetal ¹³	Sup. ha	%	Uso Actual ¹³	Sup. ha	%
Herbazal	32.292 ha	66,08%	Prod. Ganadero	32.336 ha	66,17%
Puna Altoandina	15.913 ha	32,56%	Extractivo	15.916 ha	32,57%
Agricultura	582 ha	1,19%	Prod. Agrícola	582 ha	1,19%
Vegetación Dispersa	47 ha	0,10%	Prod. Agropecuario	34 ha	0,07%
Bosque Ralo	34 ha	0,07%	TOTAL	48.869 ha**	100%
TOTAL	48.869 ha**	100%			

ESTRUCTURA EMPRESARIAL

TIPO SOCIETARIO, EMPRESAS REGISTRADAS A 2023 ¹⁴	TIPO SOCIETARIO, EMPRESAS ACTIVAS 2023 ¹⁴	TAMAÑO DE EMPRESAS ACTIVAS 2023 ¹⁴	NÚMERO DE PRESTATARIOS ÚNICOS 2023 ⁹				
Empresa Unipersonal	47	Empresa Unipersonal	16	Micro Empresa	8	Microcredito	9
Sociedad De Responsabilidad Limitada	5	Sociedad De Responsabilidad Limitada	3	Pequeña Empresa	1	TOTAL	9
TOTAL	52	Otros	0	Sin Asignacion	10		
		TOTAL	19	TOTAL	19		

TAMAÑO DE CRÉDITOS (DÓLARES)⁹

Detalle	2016	2017	2018	2019	2020	2021	2022	2023
Microcredito	9.140	4.289	875	25.917	70.586	27.476	40.686	16.822
TOTAL	9.140	4.289	875	25.917	70.586	27.476	40.686	16.822

CRÉDITO FINANCIERO SEGÚN ACTIVIDAD (DÓLARES)⁹

Detalle	2016	2017	2018	2019	2020	2021	2022	2023
Productivo	9.140	4.289	875	24.972	70.586	27.476	40.686	16.822
SECTOR TURISMO	9.140							
COMERCIO				945				
TOTAL	9.140	4.289	875	25.917	70.586	27.476	40.686	16.822

PRESUPUESTO MUNICIPAL PRELIMINAR (BOLIVIANOS)¹⁵

Programa	2023					2024		
	Programado	Vigente	Ejecutado		Total Ejecutado	Programado		Total Programado
			Gasto Corriente	Inversión		Gasto Corriente	Inversión	
PRODUCTIVA	362.000	13.277.642	535.701	2.905.989	3.441.690	415.000	16.133.946	16.548.946
Fomento al Desarrollo Económico Local y Promoción del Empleo		8.816.085		105.800	105.800		16.133.946	16.133.946
Promoción y Fomento a la Producción Agropecuaria	110.000	1.816.184	219.974	1.594.252	1.814.226	155.000		155.000
Promoción y Conservación de Cultura y Patrimonio	90.000	2.500.438	210.328	1.205.936	1.416.264	100.000		100.000
Gestión de Riesgos	47.000	44.569	44.569		44.569	100.000		100.000
Desarrollo y Preservación del Medio Ambiente	65.000	80.366	40.830		40.830	40.000		40.000
Desarrollo y Fomento del Turismo	20.000	20.000	20.000		20.000	10.000		10.000
Construcción y Mantenimiento de Riego y/o Microriego	30.000					10.000		10.000
ADMINISTRACIÓN	2.873.975	3.313.110	3.312.553	2.905.989	3.312.553	3.451.461		3.451.461
Funcionamiento Órgano Ejecutivo	1.954.303	2.363.438	2.362.882		2.362.882	2.346.993		2.346.993
Funcionamiento Órgano Deliberativo	919.672	949.672	949.671		949.671	1.104.468		1.104.468
SALUD	2.837.364	9.010.568	3.752.218	3.176.902	6.929.120	3.142.630		3.142.630
Gestión de Salud	2.552.364	4.355.011	3.040.805	543.051	3.583.857	2.747.630		2.747.630
Desarrollo y Promoción del Deporte	230.000	3.715.723	568.026	2.032.081	2.600.107	380.000		380.000
Saneamiento Básico	35.000	926.148	129.700	601.769	731.469	10.000		10.000
Aseo Urbano, Manejo y Tratamiento de Residuos Sólidos	20.000	13.687	13.687		13.687	5.000		5.000
SOCIAL	2.059.768	3.973.119	3.690.451		3.690.451	3.135.744		3.135.744
Fortalecimiento Institucional	1.423.983	3.264.721	3.051.311		3.051.311	2.492.243		2.492.243
Promoción y Políticas para Grupos Vulnerables y de la Mujer	497.389	525.389	459.175		459.175	482.060		482.060
Defensa y Protección de la Niñez y Adolescencia	84.000	84.000	82.233		82.233	84.000		84.000
Servicio de Catastro Urbano y Rural	20.000	50.000	49.995		49.995	50.000		50.000
Servicios de Seguridad Ciudadana	34.396	49.009	47.738		47.738	27.441		27.441
EDUCACIÓN	2.014.708	4.395.277	2.307.931	1.707.463	4.015.394	2.030.845		2.030.845
Gestión de Educación	2.014.708	4.395.277	2.307.931	1.707.463	4.015.394	2.030.845		2.030.845
INFRAESTRUCTURA	350.000	1.279.830	602.405	290.046	892.450	600.000		600.000
Gestión de Caminos Vecinales	250.000	548.860	280.000	268.056	548.056	350.000		350.000
Infraestructura Urbana y Rural	50.000	672.520	263.955	21.990	285.945	170.000		170.000
Servicio de Alumbrado Público	50.000	58.450	58.450		58.450	80.000		80.000
OTROS	3.530.257	1.340.501	876.624		876.624	6.201.159		6.201.159
Partidas No Asignables - Activos Financieros (Grupo 50000 y otras provisiones)	2.713.974	463.877				5.373.381		5.373.381
Partidas No Asignables - Deudas (Grupo 60000)	816.283	876.624	876.624		876.624	827.778		827.778
TOTAL	14.028.072	36.590.048	15.077.883	8.080.400	23.158.283	18.976.839	16.133.946	35.110.785

POTENCIAL PRODUCTIVO MUNICIPIO DE CALAMARCA

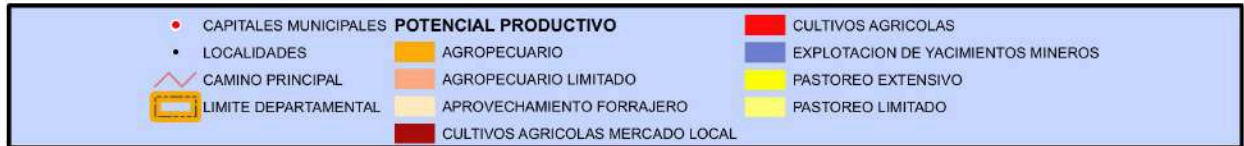
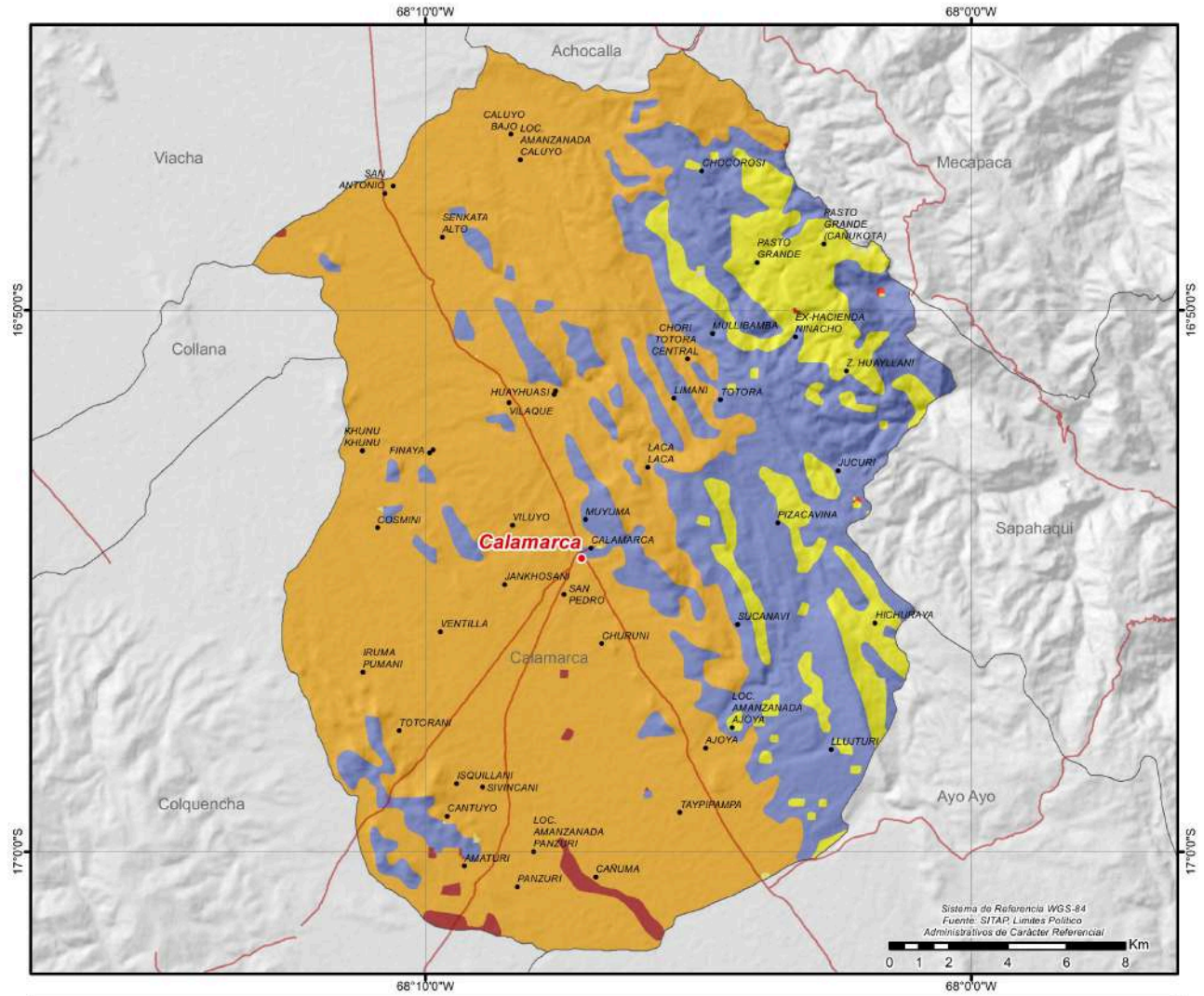

CRÉDITO FINANCIERO SEGÚN ACTIVIDAD (DÓLARES)⁹

Detalle	2016	2017	2018	2019	2020	2021	2022	2023
TOTAL	0	0	0	0	0	0	0	0

PRESUPUESTO MUNICIPAL PRELIMINAR (BOLIVIANOS)¹⁵

Programa	2023					2024		
	Programado	Vigente	Ejecutado		Total Ejecutado	Programado		Total Programado
			Gasto Corriente	Inversión		Gasto Corriente	Inversión	
SALUD	1.866.358	3.731.563	1.714.149	343.403	2.057.552	1.920.499		1.920.499
Gestión de Salud	1.712.270	3.427.422	1.434.211	343.403	1.777.614	1.766.411		1.766.411
Desarrollo y Promoción del Deporte	139.088	183.462	169.780		169.780	139.088		139.088
Aseo Urbano, Manejo y Tratamiento de Residuos Sólidos	15.000	15.000	5.000		5.000	15.000		15.000
Saneamiento Básico		105.680	105.158		105.158			
PRODUCTIVA	190.000	5.460.023	1.493.199	1.831.748	3.324.947	240.000	1.598.965	1.838.965
Fomento al Desarrollo Económico Local y Promoción del Empleo		3.652.270	5.000	1.668.948	1.673.948		1.598.965	1.598.965
Promoción y Fomento a la Producción Agropecuaria	45.000	1.546.253	1.298.845	162.800	1.461.645	95.000		95.000
Promoción y Conservación de Cultura y Patrimonio	70.000	78.000	65.782		65.782	70.000		70.000
Gestión de Riesgos	70.000	70.000	69.907		69.907	70.000		70.000
Desarrollo y Fomento del Turismo	5.000	5.000	4.441		4.441	5.000		5.000
Construcción y Mantenimiento de Riego y/o Microriego		108.500	49.224		49.224			
ADMINISTRACIÓN	1.432.808	1.683.901	1.553.492		1.553.492	1.566.388		1.566.388
Funcionamiento Órgano Ejecutivo	916.997	1.140.026	1.028.429		1.028.429	1.002.488		1.002.488
Funcionamiento Órgano Deliberativo	515.811	543.875	525.063		525.063	563.900		563.900
SOCIAL	1.089.949	1.369.367	1.190.900	19.800	1.210.700	1.052.909		1.052.909
Fortalecimiento Institucional	623.125	832.957	751.976		751.976	598.356		598.356
Promoción y Políticas para Grupos Vulnerables y de la Mujer	380.727	365.627	316.978		316.978	373.523		373.523
Servicios de Seguridad Ciudadana	56.097	56.097	24.802	19.800	44.602	51.030		51.030
Defensa y Protección de la Niñez y Adolescencia	25.000	24.686	7.143		7.143	25.000		25.000
Servicio de Catastro Urbano y Rural	5.000	90.000	90.000		90.000	5.000		5.000
INFRAESTRUCTURA	280.000	1.464.977	466.227	557.386	1.023.612	280.000	748.206	1.028.206
Infraestructura Urbana y Rural	50.000	1.177.527	214.079	533.386	747.466	50.000	748.206	798.206
Gestión de Caminos Vecinales	180.000	234.000	205.747	23.999	229.746	180.000		180.000
Fuentes de Energía y Apoyo a la Electrificación	50.000	53.450	46.400		46.400	50.000		50.000
EDUCACIÓN	681.326	6.792.570	1.032.595	508.454	1.541.049	681.159		681.159
Gestión de Educación	681.326	6.792.570	1.032.595	508.454	1.541.049	681.159		681.159
OTROS	1.422.147	1.504.850	331.033		331.033	1.605.795		1.605.795
Partidas No Asignables - Activos Financieros (Grupo 50000 y otras previsiones)	1.082.115	1.164.817	41.000		41.000	1.265.761		1.265.761
Partidas No Asignables - Deudas (Grupo 60000)	340.032	340.033	290.033		290.033	340.034		340.034
TOTAL	6.962.588	22.007.251	7.781.593	3.260.792	11.042.385	7.346.750	2.347.171	9.693.921

POTENCIAL PRODUCTIVO MUNICIPIO DE AYO AYO

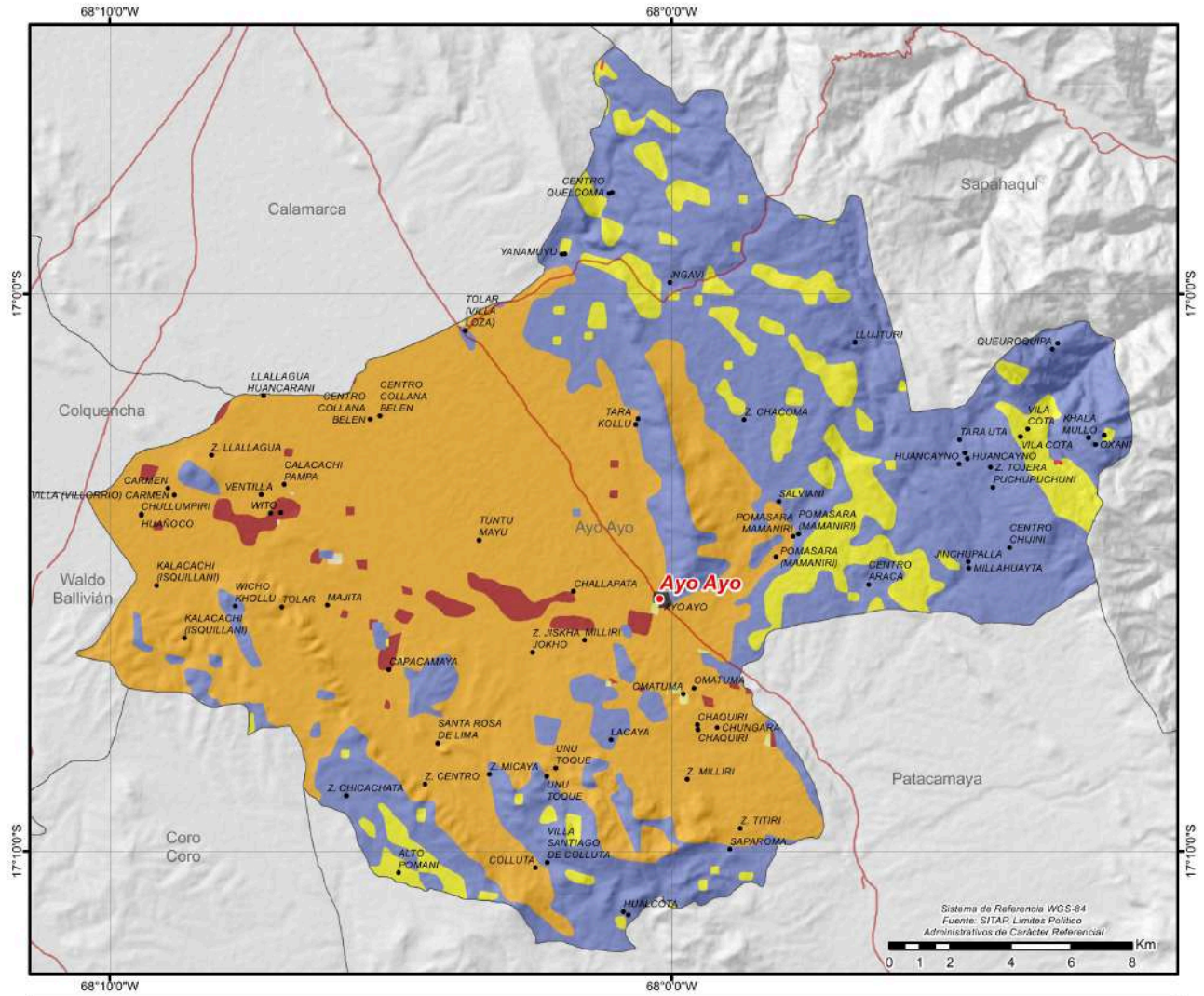

UBICACION



SERVICIOS E INFRAESTRUCTURA

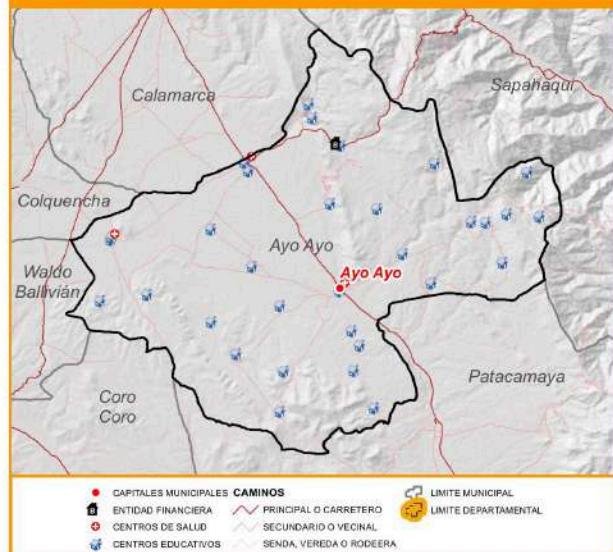

CRÉDITO FINANCIERO SEGÚN ACTIVIDAD (DÓLARES)⁹

Detalle	2016	2017	2018	2019	2020	2021	2022	2023
TOTAL	0	0	0	0	0	0	0	0

PRESUPUESTO MUNICIPAL PRELIMINAR (BOLIVIANOS)¹⁵

Programa	2023					2024		
	Programado	Vigente	Ejecutado		Total Ejecutado	Programado		Total Programado
			Gasto Corriente	Inversión		Gasto Corriente	Inversión	
PRODUCTIVA	400.600	5.579.171	656.499	1.113.364	1.769.863	336.600	8.671.004	9.007.604
Fomento al Desarrollo Económico Local y Promoción del Empleo		3.350.530				10.000	8.671.004	8.681.004
Promoción y Fomento a la Producción Agropecuaria	300.600	2.056.355	525.180	1.113.364	1.638.544	226.600		226.600
Promoción y Conservación de Cultura y Patrimonio	50.000	87.286	87.286		87.286	50.000		50.000
Gestión de Riesgos	20.000	20.000	19.998		19.998	20.000		20.000
Construcción y Mantenimiento de Riego y/o Microriego		35.000	19.760		19.760	20.000		20.000
Desarrollo y Fomento del Turismo	30.000	30.000	4.275		4.275	10.000		10.000
SALUD	1.705.297	2.465.907	1.731.991	148.439	1.880.430	1.831.944		1.831.944
Gestión de Salud	1.655.297	2.271.766	1.646.097	40.202	1.686.299	1.771.944		1.771.944
Desarrollo y Promoción del Deporte	50.000	55.900	55.900		55.900	50.000		50.000
Saneamiento Básico		138.241	29.994	108.237	138.231	10.000		10.000
ADMINISTRACIÓN	1.623.382	1.838.828	1.821.968		1.821.968	1.759.908		1.759.908
Funcionamiento Órgano Ejecutivo	1.055.198	1.197.038	1.196.366		1.196.366	1.143.940		1.143.940
Funcionamiento Órgano Deliberativo	568.184	641.790	625.602		625.602	615.968		615.968
EDUCACIÓN	1.243.025	6.132.370	1.422.154	4.104.355	5.526.509	1.416.043		1.416.043
Gestión de Educación	1.243.025	6.132.370	1.422.154	4.104.355	5.526.509	1.416.043		1.416.043
SOCIAL	1.207.445	1.404.264	1.245.142		1.245.142	1.244.785		1.244.785
Fortalecimiento Institucional	768.904	941.037	827.119		827.119	828.098		828.098
Promoción y Políticas para Grupos Vulnerables y de la Mujer	365.049	389.735	346.766		346.766	334.195		334.195
Defensa y Protección de la Niñez y Adolescencia	45.000	45.000	45.000		45.000	54.000		54.000
Servicios de Seguridad Ciudadana	28.492	28.492	26.257		26.257	28.492		28.492
INFRAESTRUCTURA	668.286	2.120.640	1.259.469	547.786	1.807.254	626.286		626.286
Gestión de Caminos Vecinales	402.000	895.804	883.478		883.478	360.000		360.000
Infraestructura Urbana y Rural	226.286	1.184.836	336.061	547.786	883.846	226.286		226.286
Servicio de Alumbrado Público	40.000	40.000	39.930		39.930	40.000		40.000
OTROS	1.051.886	77.806	52.797		52.797	1.055.584		1.055.584
Partidas No Asignables - Activos Financieros (Grupo 50000 y otras provisiones)	1.000.235	25.009				1.004.476		1.004.476
Partidas No Asignables - Deudas (Grupo 60000)	51.651	52.797	52.797		52.797	51.108		51.108
TOTAL	7.899.921	19.618.985	8.190.020	5.913.944	14.103.963	8.271.150	8.671.004	16.942.154

POTENCIAL PRODUCTIVO MUNICIPIO DE UMALA

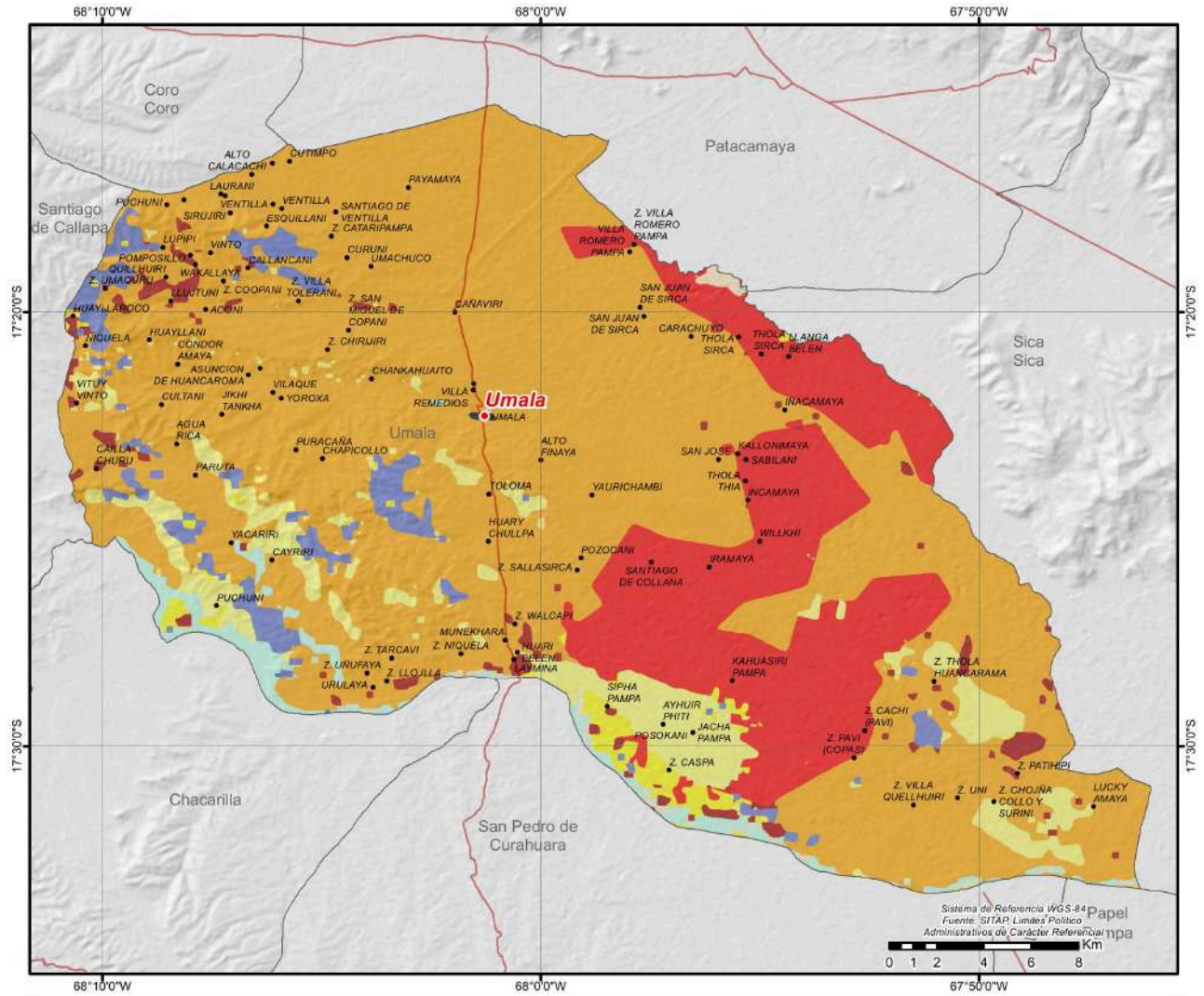

● CAPITALES MUNICIPALES	POTENCIAL PRODUCTIVO	■ EXPLOTACION DE YACIMIENTOS MINEROS	■ ZONA URBANA
● LOCALIDADES	■ AGROPECUARIO	■ PASTOREO EXTENSIVO	
— CAMINO PRINCIPAL	■ APROVECHAMIENTO FORRAJERO	■ PASTOREO LIMITADO	
— LIMITE DEPARTAMENTAL	■ CULTIVOS AGRICOLAS MERCADO LOCAL	■ TURISTICO ESCENICO	
	■ CULTIVOS AGRICOLAS	■ PISCICULTA Y CAPTACION DE AGUA	



CRÉDITO FINANCIERO SEGÚN ACTIVIDAD (DÓLARES)⁹

Detalle	2016	2017	2018	2019	2020	2021	2022	2023
TOTAL	0	0	0	0	0	0	0	0

PRESUPUESTO MUNICIPAL PRELIMINAR (BOLIVIANOS)¹⁵

Programa	2023					2024		
	Programado	Vigente	Ejecutado		Total Ejecutado	Programado		Total Programado
			Gasto Corriente	Inversión		Gasto Corriente	Inversión	
PRODUCTIVA	1.305.000	8.137.209	1.095.066	922.974	2.018.040	1.318.000	12.872.522	14.190.522
Fomento al Desarrollo Económico Local y Promoción del Empleo		5.597.642					12.872.522	12.872.522
Promoción y Fomento a la Producción Agropecuaria	415.000	706.272	640.171		640.171	653.000		653.000
Desarrollo y Preservación del Medio Ambiente	370.000	1.084.054	90.117	714.311	804.428	315.000		315.000
Gestión de Riesgos	190.000	146.335	142.068		142.068	120.000		120.000
Promoción y Conservación de Cultura y Patrimonio	180.000	506.859	193.285	208.663	401.947	100.000		100.000
Desarrollo y Fomento del Turismo	100.000	95.246	28.746		28.746	80.000		80.000
Construcción y Mantenimiento de Riego y/o Microriego	50.000	800	679		679	50.000		50.000
SALUD	6.101.812	8.058.718	6.173.366	268.830	6.442.196	7.682.592		7.682.592
Gestión de Salud	5.421.812	7.271.389	5.706.240		5.706.240	7.072.592		7.072.592
Aseo Urbano, Manejo y Tratamiento de Residuos Sólidos	300.000	211.202	207.439		207.439	360.000		360.000
Desarrollo y Promoción del Deporte	280.000	320.515	170.144	140.514	310.658	150.000		150.000
Saneamiento Básico	100.000	255.612	89.543	128.316	217.859	100.000		100.000
ADMINISTRACIÓN	5.857.761	6.290.971	5.738.843		5.738.843	6.014.891		6.014.891
Funcionamiento Órgano Ejecutivo	4.100.433	4.361.291	3.892.350		3.892.350	4.210.424		4.210.424
Funcionamiento Órgano Deliberativo	1.757.328	1.929.680	1.846.494		1.846.494	1.804.467		1.804.467
SOCIAL	4.460.937	12.765.778	7.458.592		7.458.592	4.465.062		4.465.062
Fortalecimiento Institucional	2.971.063	6.596.955	6.346.506		6.346.506	3.099.288		3.099.288
Promoción y Políticas para Grupos Vulnerables y de la Mujer	1.169.875	5.991.360	956.782		956.782	1.065.774		1.065.774
Servicios de Seguridad Ciudadana	129.999	81.720	68.319		68.319	130.000		130.000
Defensa y Protección de la Niñez y Adolescencia	190.000	95.743	86.985		86.985	120.000		120.000
Servicio de Catastro Urbano y Rural						50.000		50.000
EDUCACIÓN	3.650.000	6.014.849	3.766.040	1.777.024	5.543.064	4.000.000		4.000.000
Gestión de Educación	3.650.000	6.014.849	3.766.040	1.777.024	5.543.064	4.000.000		4.000.000
INFRAESTRUCTURA	3.200.000	3.383.299	948.134	1.960.928	2.909.061	800.000	1.005.476	1.805.476
Infraestructura Urbana y Rural	2.200.000	634.852	167.617	117.066	284.684	50.000	1.005.476	1.055.476
Gestión de Caminos Vecinales	800.000	2.548.447	586.794	1.843.861	2.430.656	400.000		400.000
Servicio de Alumbrado Público	200.000	200.000	193.722		193.722	350.000		350.000
OTROS	4.766.380	3.043.478	2.986.829		2.986.829	8.658.522		8.658.522
Partidas No Asignables - Activos Financieros (Grupo 50000 y otras provisiones)	1.000.000	2.795				6.094.576		6.094.576
Partidas No Asignables - Deudas (Grupo 60000)	3.766.380	3.040.683	2.986.829		2.986.829	2.563.946		2.563.946
TOTAL	29.341.890	47.694.302	28.166.869	4.929.756	33.096.625	32.939.067	13.877.998	46.817.065

POTENCIAL PRODUCTIVO MUNICIPIO DE SICA SICA

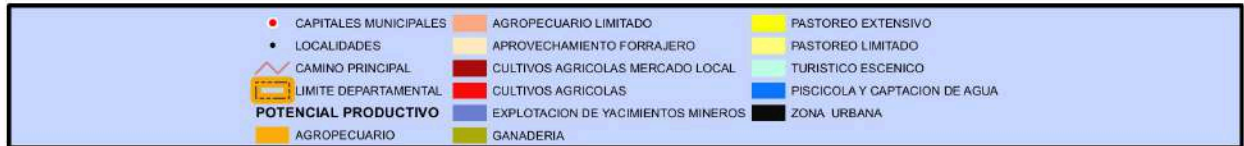
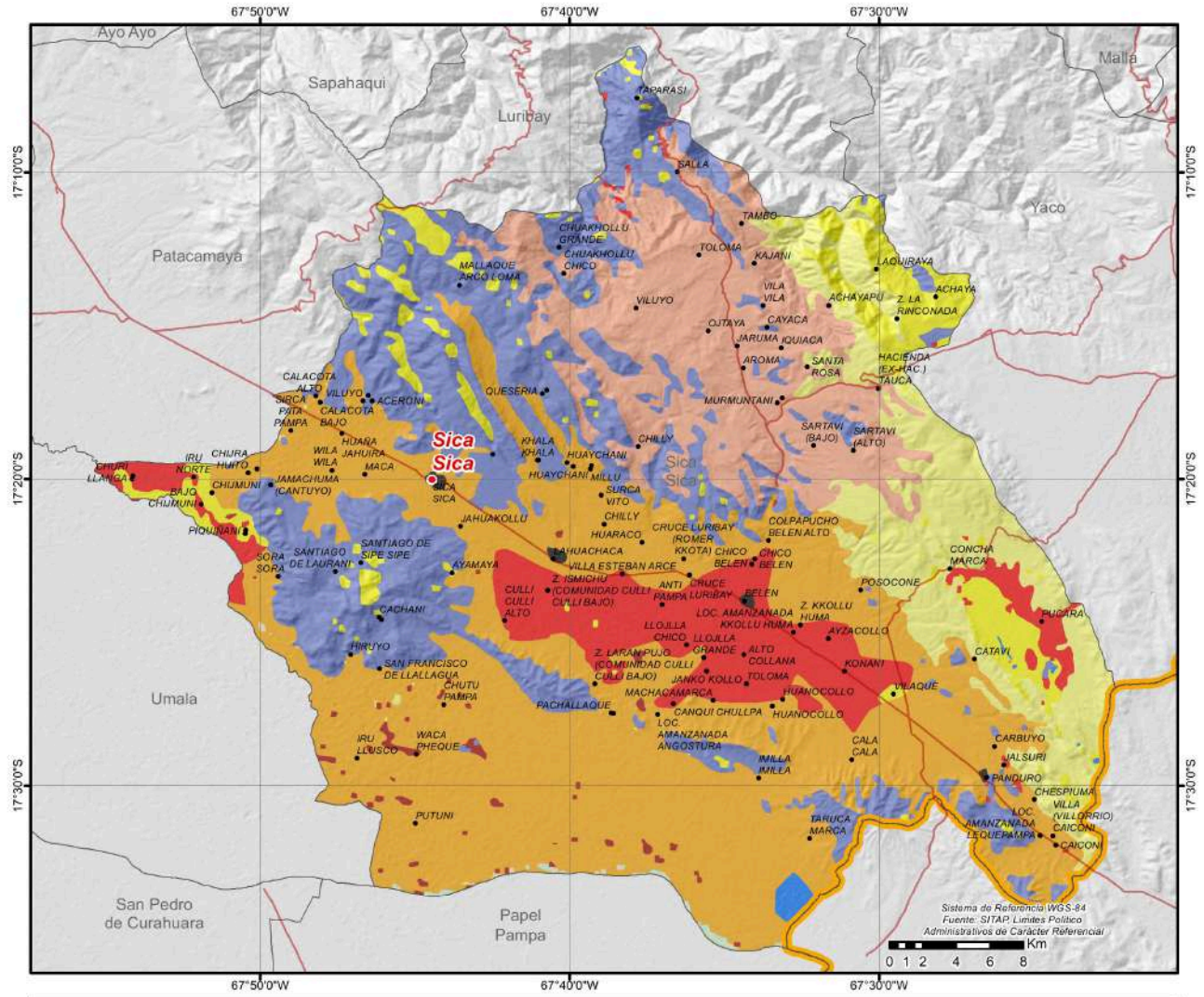

MUNICIPIO DE PUERTO PEREZ

DATOS GENERALES Y DEMOGRÁFICOS

IDIOMAS QUE SE HABLA ¹		POBLACIÓN ²				DATOS CLIMÁTICOS			
		2001	2012	2024	Tasa(2012-2024)	Max.	Min.	Prom.	
Aymara	79,67%					Altura(m.s.n.m.) ⁶	4.273	3.817	3.868
Castellano	13,29%					Temperatura(°C) ⁷	8	5	8
Bésiro	0,17%	7.830	8.157	7.874	-3,5%	Precipitación(m.m.) ⁸	45	45	45
Otros idiomas nacionales	0,17%	Grado de Vulnerabilidad Alimentaria ³				Media			
Otros idiomas extranjeros	0,05%								
Sin definir	3,27%	Centros de Salud ⁴				5			
No se aplica (NSA)	3,37%	Unidades Educativas ⁵				24			
Total	100%								

DATOS DE PRODUCCIÓN

PRINCIPALES CULTIVOS 2023 ¹⁰			PRODUCCIÓN AGRÍCOLA 2023 ¹⁰			PRODUCCIÓN PECUARIA 2023 ¹⁰	
Cultivo	Producción (Tm)	Superficie (ha)	Grupo	Producción (Tm)	Superficie (ha)	Grupo	N° de Cabezas
Alfalfa	1.016	170	Forrajes	1.025	174	Ovinos	8.428
Papa	844	340	Tuberculos	897	366	Bovinos	4.728
Cebada en grano	122	120	Cereales	263	379	Porcino	31
Haba	89	56	Hortalizas	111	65	Caprinos	9
Quínuia	62	205				Alpacas	1
Oca	53	25					
Avena	52	30					

VOCACIONES y POTENCIALIDADES AGROPRODUCTIVAS, PISCÍCOLA y AGROFORESTAL

Vocación ¹¹	Sup. ha	%	Potencial ¹²
Pastoreo extensivo	5.099 ha	40,78%	1. Cría de ganado vacuno 2. Turismo 3. Papa
Cultivos agrícolas mercado local	2.200 ha	17,59%	
Cultivos agrícolas	1.989 ha	15,91%	
Explotación de yacimientos mineros	1.972 ha	15,77%	
Aprovechamiento forrajero	701 ha	5,60%	
Pastoreo limitado	425 ha	3,40%	
Piscícola y captación de agua	81 ha	0,65%	
Zona urbana	36 ha	0,29%	
TOTAL	12.503 ha*	100%	

Cobertura Vegetal ¹³	Sup. ha	%	Uso Actual ¹³	Sup. ha	%
Herbazal	5.148 ha	41,46%	Prod. Ganadero	4.875 ha	39,26%
Agricultura	4.137 ha	33,31%	Prod. Agrícola	4.137 ha	33,31%
Puna Altoandina	3.063 ha	24,67%	Extractivo	3.336 ha	26,87%
Cuerpos de Agua	46 ha	0,37%	Prod. Piscícola	46 ha	0,37%
Estructura Urbana	22 ha	0,17%	Urbano	22 ha	0,17%
Bosque Denso	2 ha	0,01%	Extractivo Forestal	2 ha	0,01%
TOTAL	12.418 ha**	100%	TOTAL	12.418 ha**	100%

ESTRUCTURA EMPRESARIAL

TIPO SOCIETARIO, EMPRESAS REGISTRADAS A 2023 ¹⁴	TIPO SOCIETARIO, EMPRESAS ACTIVAS 2023 ¹⁴	TAMAÑO DE EMPRESAS ACTIVAS 2023 ¹⁴	NÚMERO DE PRESTATARIOS ÚNICOS 2023 ⁹
Empresa Unipersonal 7	Sociedad De Responsabilidad Limitada 1	Micro Empresa 1	Microcredito 555
Sociedad De Responsabilidad Limitada 3	Otros 0	TOTAL 1	TOTAL 555
Otros 1	TOTAL 1		
TOTAL 11			

TAMAÑO DE CRÉDITOS (DÓLARES)⁹

Detalle	2016	2017	2018	2019	2020	2021	2022	2023
Microcredito	442.044			838.966	979.986	1.180.399	1.458.364	1.543.104
TOTAL	442.044	0	0	838.966	979.986	1.180.399	1.458.364	1.543.104

CRÉDITO FINANCIERO SEGÚN ACTIVIDAD (DÓLARES)⁹

Detalle	2016	2017	2018	2019	2020	2021	2022	2023
Productivo	410.077			741.962	894.144	1.109.033	1.398.224	1.381.781
CAZA, SILVICULTURA Y PESCA	303.079			425.788	538.421	674.101	743.023	578.225
AGRICULTURA Y GANADERIA	75.005			174.265	165.320	132.157	356.028	462.614
INDUSTRIA MANUFACTURERA	25.465			65.308	114.430	222.621	209.656	259.739
CONSTRUCCION	6.528			22.453	22.983	32.759	48.519	47.566
Servicios	8.216			12.639	11.678	8.662	19.924	116.856
Comercio	23.751			84.364	74.164	62.704	40.216	44.468
TOTAL	442.044	0	0	838.966	979.986	1.180.399	1.458.364	1.543.104

PRESUPUESTO MUNICIPAL PRELIMINAR (BOLIVIANOS)¹⁵

Programa	2023					2024		
	Programado	Vigente	Ejecutado		Total Ejecutado	Programado		Total Programado
			Gasto Corriente	Inversión		Gasto Corriente	Inversión	
SALUD	1.509.306	2.107.619	1.419.717	266.575	1.686.292	1.521.237		1.521.237
Gestión de Salud	1.287.557	1.438.710	1.220.741	48.702	1.269.443	1.411.237		1.411.237
Desarrollo y Promoción del Deporte	161.749	166.749	101.749		101.749	80.000		80.000
Saneamiento Básico	50.000	501.160	97.226	217.874	315.100	20.000		20.000
Aseo Urbano, Manejo y Tratamiento de Residuos Sólidos	10.000	1.000				10.000		10.000
ADMINISTRACIÓN	1.186.865	1.380.874	1.337.560		1.337.560	1.241.511		1.241.511
Funcionamiento Órgano Ejecutivo	676.513	862.190	834.571		834.571	720.076		720.076
Funcionamiento Órgano Deliberativo	510.352	518.685	502.989		502.989	521.435		521.435
SOCIAL	1.143.106	1.321.932	1.140.992		1.140.992	980.392		980.392
Fortalecimiento Institucional	871.992	1.053.568	952.049		952.049	702.885		702.885
Promoción y Políticas para Grupos Vulnerables y de la Mujer	237.484	234.734	168.695		168.695	209.142		209.142
Defensa y Protección de la Niñez y Adolescencia	10.000	10.000	10.000		10.000	54.000		54.000
Servicios de Seguridad Ciudadana	23.630	23.630	10.249		10.249	14.365		14.365
EDUCACIÓN	868.905	1.172.473	775.468	99.999	875.467	840.966		840.966
Gestión de Educación	868.905	1.172.473	775.468	99.999	875.467	840.966		840.966
INFRAESTRUCTURA	570.130	976.924	269.975	239.795	509.770	300.000		300.000
Gestión de Caminos Vecinales	378.666	409.262	97.787	39.821	137.609	230.000		230.000
Servicio de Alumbrado Público	45.000	50.000	25.197		25.197	50.000		50.000
Infraestructura Urbana y Rural	146.464	517.662	146.990	199.974	346.965	20.000		20.000
PRODUCTIVA	204.000	2.079.289	491.905	1.516.786	2.008.691	255.000		255.000
Promoción y Conservación de Cultura y Patrimonio	62.000	304.171	278.907		278.907	90.000		90.000
Desarrollo y Fomento del Turismo	66.000	65.940	57.826		57.826	66.000		66.000
Promoción y Fomento a la Producción Agropecuaria	50.000	1.668.178	117.713	1.516.786	1.634.498	54.000		54.000
Gestión de Riesgos	11.000	41.000	37.460		37.460	45.000		45.000
Construcción y Mantenimiento de Riego y/o Microriego	15.000							
OTROS	597.310	56.650	29.734		29.734	721.354		721.354
Partidas No Asignables - Activos Financieros (Grupo 50000 y otras previsiones)	555.927	1.083				639.489		639.489
Partidas No Asignables - Deudas (Grupo 60000)	41.383	55.567	29.734		29.734	81.865		81.865
TOTAL	6.079.622	9.095.760	5.465.351	2.123.155	7.588.506	5.860.460		5.860.460

POTENCIAL PRODUCTIVO MUNICIPIO DE PUERTO PÉREZ

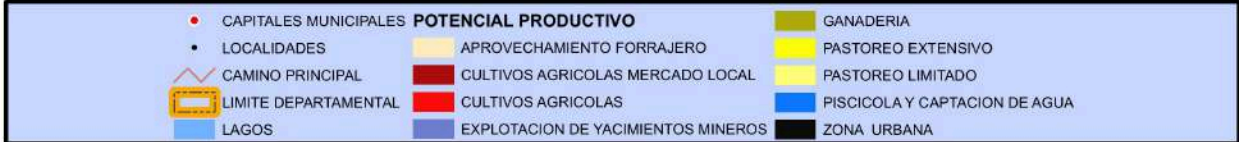
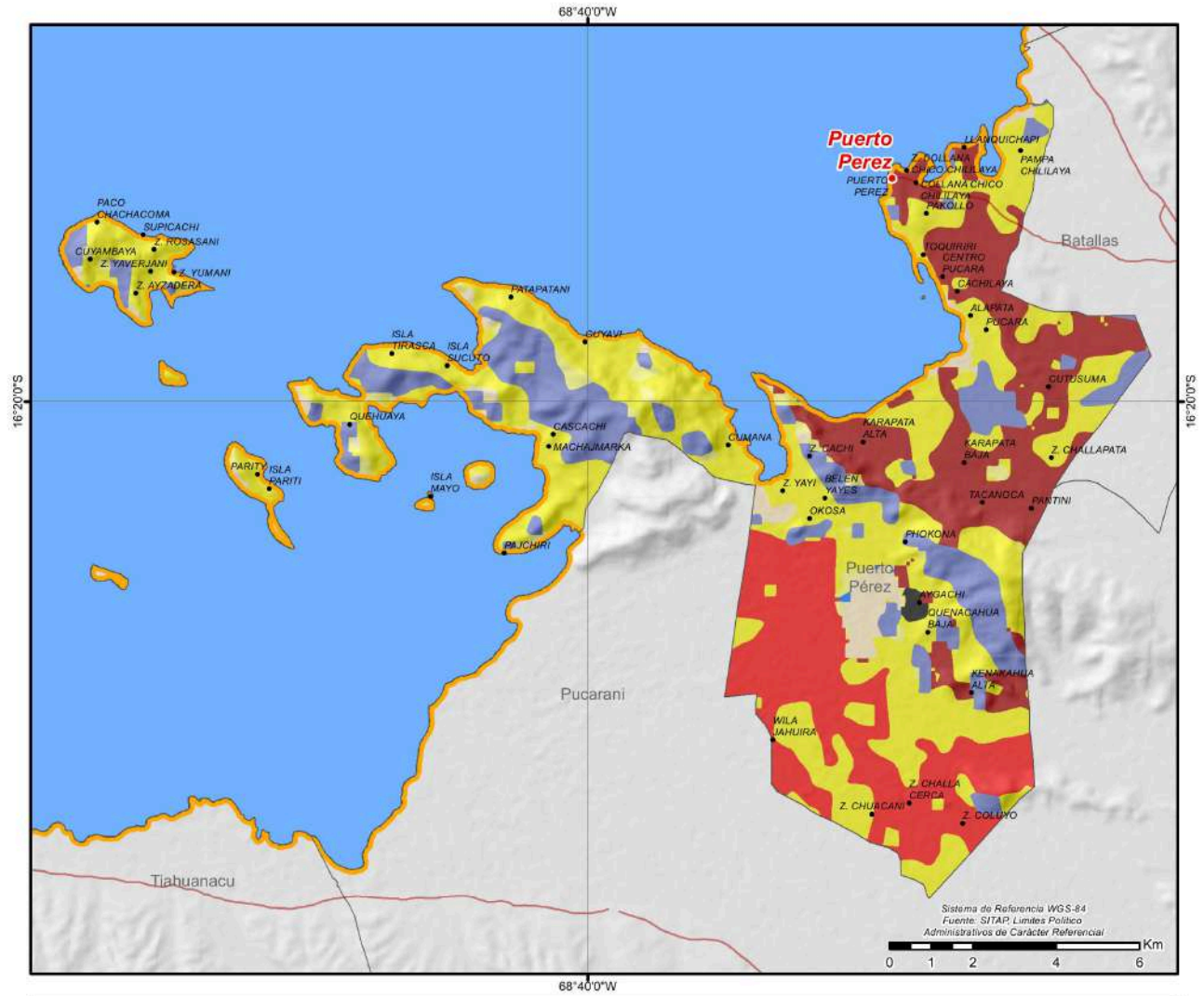

MUNICIPIO DE BATALLAS

DATOS GENERALES Y DEMOGRÁFICOS

IDIOMAS QUE SE HABLA ¹		POBLACIÓN ²				DATOS CLIMÁTICOS		Max.	Min.	Prom.
Aymara	70,38%	2001	2012	2024	Tasa(2012-2024)	Altura(m.s.n.m.) ⁶	5.522	3.822	4.384	
Castellano	24,52%	20.925	17.426	20.503	17,7%	Temperatura(°C) ⁷	8	0	5	
Quechua	0,25%	Grado de Vulnerabilidad Alimentaria ³				Media	Precipitación(m.m.) ⁸	49	38	43
Otros idiomas nacionales	0,21%									
Otros idiomas extranjeros	0,02%	Centros de Salud ⁴				5				
Sin definir	1,47%	Unidades Educativas ⁵				52				
No se aplica (NSA)	3,16%									
Total	100%									

DATOS DE PRODUCCIÓN

PRINCIPALES CULTIVOS 2023 ¹⁰			PRODUCCIÓN AGRÍCOLA 2023 ¹⁰			PRODUCCIÓN PECUARIA 2023 ¹⁰	
Cultivo	Producción (Tm)	Superficie (ha)	Grupo	Producción (Tm)	Superficie (ha)	Grupo	N° de Cabezas
Alfalfa	12.847	1.926	Forrajes	13.255	2.126	Ovinos	44.007
Papa	9.669	2.450	Tuberculos	9.830	2.504	Bovinos	25.760
Avena	504	277	Cereales	1.061	1.302	Llamas	18.109
Cebada berza	405	199	Hortalizas	262	119	Porcino	3.034
Cebada en grano	352	369				Alpacas	918
Quínua	191	646				Avícolas	409
Haba	171	105				Caprinos	10

VOCACIONES y POTENCIALIDADES AGROPRODUCTIVAS, PISCÍCOLA y AGROFORESTAL

Vocación ¹¹	Sup. ha	%	Potencial ¹²
Pastoreo limitado	32.206 ha	32,80%	1. Turismo 2. Cría de ganado vacuno 3. Papa 4. Producción de leche sin tratar 5. Cría de ganado camélido
Pastoreo extensivo	31.335 ha	31,92%	
Explotación de yacimientos mineros	27.381 ha	27,89%	
Cultivos agrícolas mercado local	3.742 ha	3,81%	
Cultivos agrícolas	1.404 ha	1,43%	
Andinismo	1.154 ha	1,18%	
Turístico escénico	467 ha	0,48%	
Piscícola y captación de agua	432 ha	0,44%	
Zona urbana	40 ha	0,04%	
Aprovechamiento forrajero	19 ha	0,02%	
TOTAL	98.180 ha*	100%	

Cobertura Vegetal ¹³	Sup. ha	%	Uso Actual ¹³	Sup. ha	%
Herbazal	59.529 ha	61,06%	Prod. Ganadero	59.520 ha	61,05%
Puna Altoandina	31.195 ha	31,99%	Extractivo	31.204 ha	32,00%
Agricultura	4.363 ha	4,48%	Prod. Agrícola	4.363 ha	4,48%
Campos de Nieve	1.141 ha	1,17%	Recreativo	1.757 ha	1,80%
Depositos de Arena	616 ha	0,63%	Prod. Piscícola	612 ha	0,63%
Cuerpos de Agua	612 ha	0,63%	Urbano	28 ha	0,03%
Estructura Urbana	28 ha	0,03%	Extractivo Forestal	15 ha	0,02%
Bosque Denso	15 ha	0,02%	TOTAL	97.500 ha**	100%
TOTAL	97.500 ha**	100%			

ESTRUCTURA EMPRESARIAL

TIPO SOCIETARIO, EMPRESAS REGISTRADAS A 2023 ¹⁴	TIPO SOCIETARIO, EMPRESAS ACTIVAS 2023 ¹⁴	TAMAÑO DE EMPRESAS ACTIVAS 2023 ¹⁴	NÚMERO DE PRESTATARIOS ÚNICOS 2023 ⁹				
Empresa Unipersonal	76	Empresa Unipersonal	27	Micro Empresa	18	Microcredito	2.335
Sociedad De Responsabilidad Limitada	13	Sociedad De Responsabilidad Limitada	5	Pequeña Empresa	1	TOTAL	2.335
TOTAL	89	Otros	0	Sin Asignacion	13		
		TOTAL	32	TOTAL	32		

TAMAÑO DE CRÉDITOS (DÓLARES)⁹

Detalle	2016	2017	2018	2019	2020	2021	2022	2023
Microcredito	9.276.688	9.253.498	10.307.907	13.560.605	13.856.418	15.293.266	16.921.168	16.497.664
Pyme	329							
TOTAL	9.277.017	9.253.498	10.307.907	13.560.605	13.856.418	15.293.266	16.921.168	16.497.664

CRÉDITO FINANCIERO SEGÚN ACTIVIDAD (DÓLARES)⁹

Detalle	2016	2017	2018	2019	2020	2021	2022	2023
Productivo	6.412.646	6.663.971	7.710.924	9.918.524	10.034.201	11.334.911	12.760.423	12.649.970
AGRICULTURA Y GANADERIA	3.086.066	2.920.410	3.682.147	4.682.693	5.043.730	5.512.857	6.560.342	7.119.944
INDUSTRIA MANUFACTURERA	1.777.123	1.848.989	2.153.006	3.005.847	2.884.391	3.554.392	3.658.279	3.067.038
SECTOR TURISMO	683.665	893.280	1.000.412	989.209	840.732	811.727	927.169	807.613
MINERALES METÁLICOS Y NO METÁLICOS	182.414	297.828	338.795	327.529	291.304	485.110	559.597	708.559
CAZA, SILVICULTURA Y PESCA	316.940	245.391	238.580	505.007	514.597	595.036	724.252	510.830
CONSTRUCCION	366.438	455.335	296.510	408.027	459.447	375.790	330.784	435.988
Servicios	544.360	422.855	1.322.783	1.984.703	2.068.449	2.047.485	2.280.294	1.969.288
Comercio	2.320.011	2.166.671	1.274.200	1.657.378	1.753.768	1.910.870	1.880.452	1.878.406
TOTAL	9.277.017	9.253.498	10.307.907	13.560.605	13.856.418	15.293.266	16.921.168	16.497.664

PRESUPUESTO MUNICIPAL PRELIMINAR (BOLIVIANOS)¹⁵

Programa	2023					2024		
	Programado	Vigente	Ejecutado		Total Ejecutado	Programado		Total Programado
			Gasto Corriente	Inversión		Gasto Corriente	Inversión	
PRODUCTIVA	9.392.407	18.301.736	1.207.925	11.577.404	12.785.329	884.127	3.336.295	4.220.422
Fomento al Desarrollo Económico Local y Promoción del Empleo		2.914.907					3.336.295	3.336.295
Promoción y Fomento a la Producción Agropecuaria	3.300.000	6.014.375	369.016	3.819.094	4.188.109	344.127		344.127
Promoción y Conservación de Cultura y Patrimonio	200.000	1.747.821	516.415	815.916	1.332.331	250.000		250.000
Servicio de Faenado de Ganado		207.210	199.945		199.945	200.000		200.000
Gestión de Riesgos	100.000	100.000	61.253		61.253	50.000		50.000
Construcción y Mantenimiento de Riego y/o Microriego	10.000	48.990	38.990		38.990	20.000		20.000
Desarrollo y Preservación del Medio Ambiente		269.672	22.307		22.307	10.000		10.000
Desarrollo y Fomento del Turismo	5.782.407	6.998.762		6.942.394	6.942.394	10.000		10.000
SALUD	2.589.131	7.811.043	3.588.752	1.055.145	4.643.897	3.543.758		3.543.758
Gestión de Salud	2.028.681	2.952.912	2.815.539		2.815.539	3.197.360		3.197.360
Aseo Urbano, Manejo y Tratamiento de Residuos Sólidos	250.000	250.000	235.000		235.000	236.398		236.398
Desarrollo y Promoción del Deporte	130.000	3.224.356	118.836	225.082	343.918	100.000		100.000
Saneamiento Básico	180.450	1.383.775	419.377	830.063	1.249.440	10.000		10.000
ADMINISTRACIÓN	3.194.243	3.535.523	3.535.522		3.535.522	3.401.543		3.401.543
Funcionamiento Órgano Ejecutivo	2.076.258	2.277.849	2.277.848		2.277.848	2.211.003		2.211.003
Funcionamiento Órgano Deliberativo	1.117.985	1.257.674	1.257.674		1.257.674	1.190.540		1.190.540
INFRAESTRUCTURA	730.000	4.091.736	731.963	529.274	1.261.237	850.000	2.110.111	2.960.111
Infraestructura Urbana y Rural	100.000	3.180.585	92.808	264.123	356.931	100.000	2.110.111	2.210.111
Gestión de Caminos Vecinales	500.000	806.543	534.546	265.151	799.697	630.000		630.000
Servicio de Alumbrado Público	120.000	97.275	97.275		97.275	120.000		120.000
Fuentes de Energía y Apoyo a la Electrificación	10.000	7.334	7.334		7.334			
SOCIAL	2.669.889	3.421.687	3.260.004		3.260.004	2.949.570		2.949.570
Fortalecimiento Institucional	1.471.908	2.270.858	2.238.615		2.238.615	1.767.983		1.767.983
Promoción y Políticas para Grupos Vulnerables y de la Mujer	891.206	841.025	717.035		717.035	794.832		794.832
Defensa y Protección de la Niñez y Adolescencia	142.700	163.329	163.326		163.326	232.700		232.700
Servicio de Catastro Urbano y Rural	110.000	86.400	86.400		86.400	110.000		110.000
Servicios de Seguridad Ciudadana	54.075	60.075	54.627		54.627	44.055		44.055
EDUCACIÓN	2.212.963	3.614.617	2.244.267	1.054.453	3.298.720	2.493.590		2.493.590
Gestión de Educación	2.212.963	3.614.617	2.244.267	1.054.453	3.298.720	2.493.590		2.493.590
OTROS	6.960.365	2.168.408	39.804		39.804	4.377.780		4.377.780
Partidas No Asignables - Activos Financieros (Grupo 50000 y otras previsiones)	6.906.553	2.107.596				3.677.780		3.677.780
Partidas No Asignables - Deudas (Grupo 60000)	53.812	60.812	39.804		39.804	700.000		700.000
TOTAL	27.748.998	42.944.751	14.608.236	14.216.276	28.824.512	18.500.368	5.446.406	23.946.774

POTENCIAL PRODUCTIVO MUNICIPIO DE BATALLAS

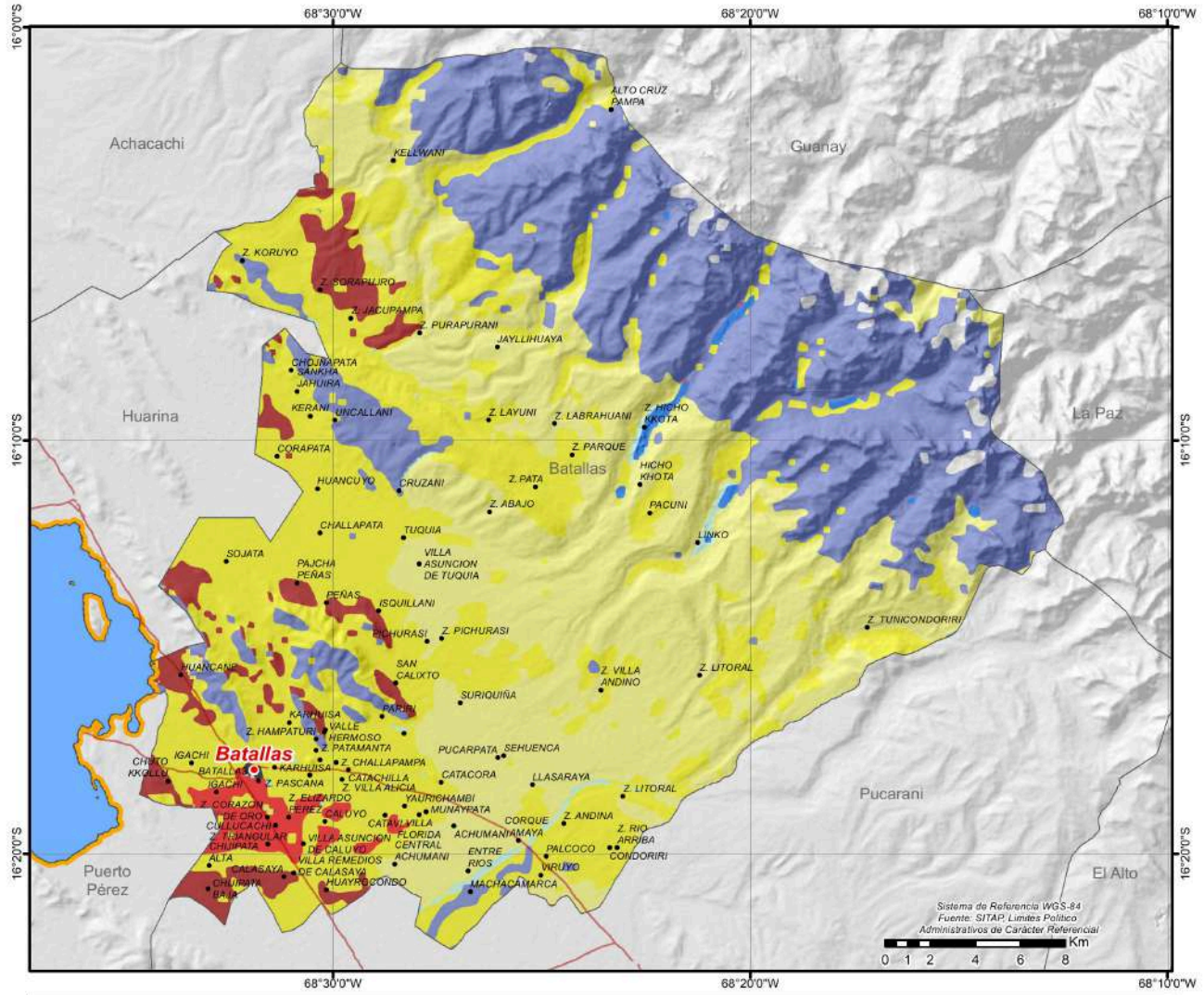

MUNICIPIO DE LAJA

DATOS GENERALES Y DEMOGRÁFICOS

IDIOMAS QUE SE HABLA ¹		POBLACIÓN ²				DATOS CLIMÁTICOS		Max.	Min.	Prom.
Aymara	73,27%	2001	2012	2024	Tasa(2012-2024)	Altura(m.s.n.m.) ⁶	4.658	3.829	3.941	
Castellano	21,69%	16.311	24.531	38.612	57,4%	Temperatura(°C) ⁷	8	3	7	
Quechua	0,26%	Grado de Vulnerabilidad Alimentaria ³				Media	Precipitación(m.m.) ⁸	48	38	43
Otros idiomas nacionales	0,08%									
Otros idiomas extranjeros	0,03%	Centros de Salud ⁴				8				
Sin definir	1,63%	Unidades Educativas ⁵				58				
No se aplica (NSA)	3,03%									
Total	100%									

DATOS DE PRODUCCIÓN

PRINCIPALES CULTIVOS 2023 ¹⁰			PRODUCCIÓN AGRÍCOLA 2023 ¹⁰			PRODUCCIÓN PECUARIA 2023 ¹⁰	
Cultivo	Producción (Tm)	Superficie (ha)	Grupo	Producción (Tm)	Superficie (ha)	Grupo	N° de Cabezas
Alfalfa	14.014	2.198	Forrajes	23.016	7.988	Ovinos	60.785
Papa	8.621	2.612	Tuberculos	8.803	2.673	Bovinos	33.779
Cebada berza	8.345	5.508	Cereales	903	1.274	Avícolas	28.767
Avena berza	657	282	Hortalizas	347	177	Porcino	2.022
Cebada en grano	444	447				Llamas	1.086
Haba	279	161				Caprinos	68
Avena	216	119				Alpacas	51

VOCACIONES y POTENCIALIDADES AGROPRODUCTIVAS, PISCÍCOLA y AGROFORESTAL

Vocación ¹¹	Sup. ha	%	Potencial ¹²
Agropecuario	28.720 ha	41,59%	1. Extracción de minerales metálicos 2. Elaboración de pan 3. Ganado ovino 4. Producción de leche sin tratar 5. Turismo
Cultivos agrícolas	18.600 ha	26,93%	
Explotación de yacimientos mineros	17.442 ha	25,26%	
Pastoreo extensivo	4.163 ha	6,03%	
Zona urbana	54 ha	0,08%	
Piscícola y captación de agua	32 ha	0,05%	
Pastoreo limitado	31 ha	0,04%	
Cultivos agrícolas mercado local	10 ha	0,02%	
Aprovechamiento forrajero	5 ha	0,01%	
TOTAL	69.057 ha*	100%	

Cobertura Vegetal ¹³	Sup. ha	%	Uso Actual ¹³	Sup. ha	%
Herbazal	27.931 ha	40,73%	Prod. Ganadero	27.963 ha	40,77%
Puna Altoandina	22.036 ha	32,13%	Extractivo	22.037 ha	32,13%
Agricultura	18.508 ha	26,99%	Prod. Agrícola	18.508 ha	26,99%
Estructura Urbana	33 ha	0,05%	Urbano	33 ha	0,05%
Vegetación Dispersa	32 ha	0,05%	Prod. Piscícola	28 ha	0,04%
Cuerpos de Agua	28 ha	0,04%	Prod. Agropecuario	12 ha	0,02%
Bosque Ralo	12 ha	0,02%	Extractivo Forestal	2 ha	0,00%
Bosque Denso	2 ha	0,00%	TOTAL	68.584 ha**	100%
TOTAL	68.584 ha**	100%			

ESTRUCTURA EMPRESARIAL

TIPO SOCIETARIO, EMPRESAS REGISTRADAS A 2023 ¹⁴		TIPO SOCIETARIO, EMPRESAS ACTIVAS 2023 ¹⁴		TAMAÑO DE EMPRESAS ACTIVAS 2023 ¹⁴		NÚMERO DE PRESTATARIOS ÚNICOS 2023 ⁹	
Empresa Unipersonal	56	Empresa Unipersonal	30	Mediana Empresa	1	Microcredito	4
Sociedad De Responsabilidad Limitada	7	Sociedad De Responsabilidad Limitada	5	Micro Empresa	14	TOTAL	4
Sociedad Anonima	1	Otros	0	Pequeña Empresa	1		
TOTAL	64	TOTAL	35	Sin Asignacion	19		
				TOTAL	35		

TAMAÑO DE CRÉDITOS (DÓLARES)⁹

Detalle	2016	2017	2018	2019	2020	2021	2022	2023
Microcredito	49.946	40.592	25.897	14.926	7.635	31.703	25.190	24.130
TOTAL	49.946	40.592	25.897	14.926	7.635	31.703	25.190	24.130

CRÉDITO FINANCIERO SEGÚN ACTIVIDAD (DÓLARES)⁹

Detalle	2016	2017	2018	2019	2020	2021	2022	2023
Productivo	35.783	27.638	15.351	9.133	5.925	31.703	25.190	22.510
INDUSTRIA MANUFACTURERA	25.272	20.416	13.731	9.133	5.925	13.509	17.063	17.360
CONSTRUCCION	907	365				17.402	8.127	5.151
AGRICULTURA Y GANADERIA	9.604	5.671	1.620			793		
Comercio	7.903	11.473	7.786	4.062	820			1.620
Servicios	6.260	1.481	2.760	1.732	890			
TOTAL	49.946	40.592	25.897	14.926	7.635	31.703	25.190	24.130

PRESUPUESTO MUNICIPAL PRELIMINAR (BOLIVIANOS)¹⁵

Programa	2023					2024		
	Programado	Vigente	Ejecutado		Total Ejecutado	Programado		Total Programado
			Gasto Corriente	Inversión		Gasto Corriente	Inversión	
SALUD	5.447.516	14.466.053	5.245.742	2.006.119	7.251.860	6.662.309	351.872	7.014.181
Gestión de Salud	4.352.433	10.501.169	4.013.575	130.269	4.143.844	5.355.664		5.355.664
Saneamiento Básico	745.083	2.902.845	766.135	1.336.667	2.102.802	674.055	351.872	1.025.927
Desarrollo y Promoción del Deporte	100.000	738.327	165.086	539.183	704.269	387.590		387.590
Aseo Urbano, Manejo y Tratamiento de Residuos Sólidos	250.000	323.712	300.945		300.945	245.000		245.000
ADMINISTRACIÓN	5.572.972	6.147.390	5.691.028		5.691.028	6.093.233		6.093.233
Funcionamiento Órgano Ejecutivo	4.012.540	4.536.958	4.105.273		4.105.273	4.387.128		4.387.128
Funcionamiento Órgano Deliberativo	1.560.432	1.610.432	1.585.755		1.585.755	1.706.105		1.706.105
INFRAESTRUCTURA	960.000	10.646.108	2.705.677	7.245.855	9.951.532	3.385.146	1.649.993	5.035.139
Infraestructura Urbana y Rural	200.000	3.903.047	212.130	3.442.569	3.654.699	917.526	1.649.993	2.567.519
Gestión de Caminos Vecinales	360.000	6.344.062	2.094.547	3.803.285	5.897.832	2.067.620		2.067.620
Servicio de Alumbrado Público	400.000	399.000	399.000		399.000	400.000		400.000
SOCIAL	3.611.607	5.729.117	4.937.048	39.384	4.976.432	4.222.955		4.222.955
Fortalecimiento Institucional	2.100.160	3.797.686	3.295.996		3.295.996	2.773.178		2.773.178
Promoción y Políticas para Grupos Vulnerables y de la Mujer	1.108.822	1.165.921	1.039.971		1.039.971	1.090.592		1.090.592
Servicio de Catastro Urbano y Rural	160.000	430.184	430.184		430.184	160.000		160.000
Servicios de Seguridad Ciudadana	162.625	255.325	91.355	39.384	130.739	119.185		119.185
Defensa y Protección de la Niñez y Adolescencia	80.000	80.000	79.542		79.542	80.000		80.000
EDUCACIÓN	2.984.171	9.771.420	5.615.803	3.945.348	9.561.150	3.749.136		3.749.136
Gestión de Educación	2.984.171	9.771.420	5.615.803	3.945.348	9.561.150	3.749.136		3.749.136
PRODUCTIVA	986.412	6.272.099	4.029.459	2.121.059	6.150.518	1.878.618		1.878.618
Promoción y Fomento a la Producción Agropecuaria	544.412	3.342.636	1.948.142	1.288.216	3.236.359	1.076.873		1.076.873
Promoción y Conservación de Cultura y Patrimonio	200.000	1.254.758	432.621	812.844	1.245.465	566.745		566.745
Gestión de Riesgos	142.000	1.476.000	1.476.000		1.476.000	120.000		120.000
Desarrollo y Preservación del Medio Ambiente	50.000	93.246	87.246		87.246	50.000		50.000
Desarrollo y Fomento del Turismo	50.000	50.000	49.990		49.990	50.000		50.000
Construcción y Mantenimiento de Riego y/o Microriego		55.459	35.460	19.999	55.459	15.000		15.000
OTROS	8.453.177	1.542.447	1.468.446		1.468.446	10.387.510		10.387.510
Partidas No Asignables - Activos Financieros (Grupo 50000 y otras provisiones)	7.913.636	73.600				9.847.970		9.847.970
Partidas No Asignables - Deudas (Grupo 60000)	539.541	1.468.847	1.468.446		1.468.446	539.540		539.540
TOTAL	28.015.855	54.574.635	29.693.203	15.357.764	45.050.967	36.378.907	2.001.865	38.380.772

POTENCIAL PRODUCTIVO MUNICIPIO DE LAJA

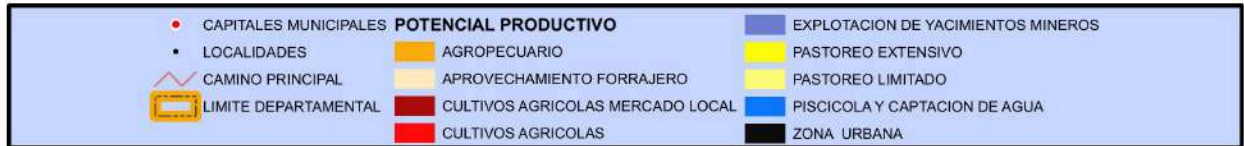
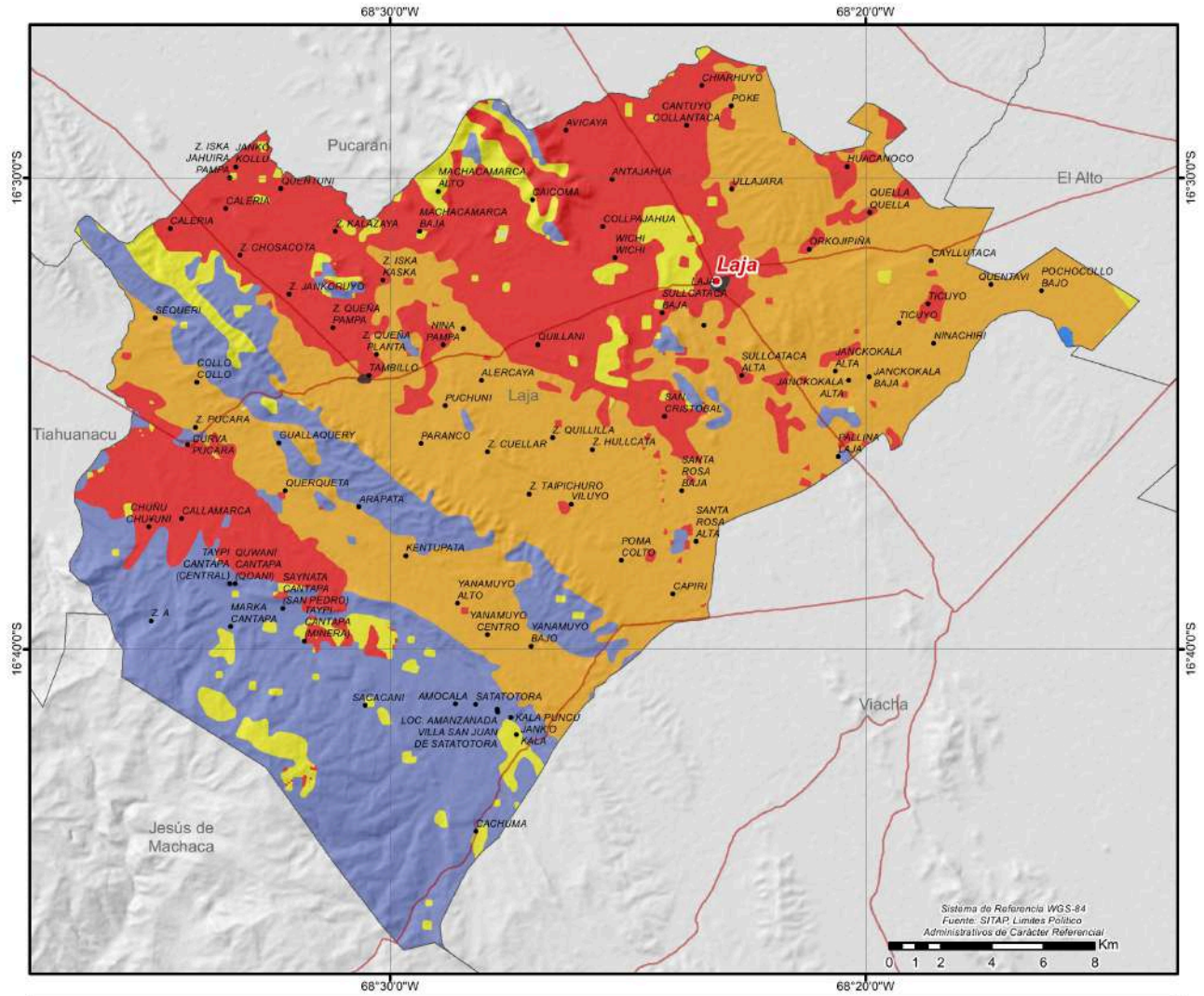

MUNICIPIO DE PUCARANI

DATOS GENERALES Y DEMOGRÁFICOS

IDIOMAS QUE SE HABLA ¹		POBLACIÓN ²				DATOS CLIMÁTICOS		Max.	Min.	Prom.
Aymara	75,23%	2001	2012	2024	Tasa(2012-2024)	Altura(m.s.n.m.) ⁶	5.827	3.814	4.087	
Castellano	18,99%	24.570	28.465	49.701	74,6%	Temperatura(°C) ⁷	8	0	6	
Quechua	0,10%	Grado de Vulnerabilidad Alimentaria ³				Media	Precipitación(m.m.) ⁸	51	38	45
Otros idiomas nacionales	0,09%									
Otros idiomas extranjeros	0,02%	Centros de Salud ⁴				9				
Sin definir	2,05%	Unidades Educativas ⁵				74				
No se aplica (NSA)	3,51%									
Total	100%									

DATOS DE PRODUCCIÓN

PRINCIPALES CULTIVOS 2023 ¹⁰			PRODUCCIÓN AGRÍCOLA 2023 ¹⁰			PRODUCCIÓN PECUARIA 2023 ¹⁰	
Cultivo	Producción (Tm)	Superficie (ha)	Grupo	Producción (Tm)	Superficie (ha)	Grupo	N° de Cabezas
Alfalfa	16.062	2.493	Forrajes	17.359	3.328	Ovinos	80.730
Papa	9.406	2.890	Tuberculos	9.733	2.990	Bovinos	44.846
Cebada berza	1.278	825	Cereales	1.994	2.490	Llamas	35.100
Avena	840	518	Hortalizas	292	159	Alpacas	3.002
Cebada en grano	801	875				Porcino	2.910
Quínua	314	1.052				Avícolas	362
Oca	301	94				Caprinos	38

VOCACIONES y POTENCIALIDADES AGROPRODUCTIVAS, PISCÍCOLA y AGROFORESTAL

Vocación ¹¹	Sup. ha	%	Potencial ¹²
Pastoreo extensivo	40.031 ha	43,49%	1. Producción agrícola 2. Cría de ganado camérido 3. Turismo 4. Cría de ganado vacuno
Cultivos agrícolas mercado local	24.389 ha	26,50%	
Pastoreo limitado	18.204 ha	19,78%	
Explotación de yacimientos mineros	5.536 ha	6,01%	
Cultivos agrícolas	2.410 ha	2,62%	
Aprovechamiento forrajero	792 ha	0,86%	
Piscícola y captación de agua	275 ha	0,30%	
Zona urbana	226 ha	0,25%	
Andinismo	91 ha	0,10%	
Turístico escénico	90 ha	0,10%	
Agropecuario	4 ha	0,00%	
TOTAL	92.048 ha*	100%	

Cobertura Vegetal ¹³	Sup. ha	%	Uso Actual ¹³	Sup. ha	%
Herbazonal	56.764 ha	62,09%	Prod. Ganadero	56.087 ha	61,35%
Agricultura	24.381 ha	26,67%	Prod. Agrícola	24.381 ha	26,67%
Puna Altoandina	9.721 ha	10,63%	Extractivo	10.397 ha	11,37%
Cuerpos de Agua	268 ha	0,29%	Prod. Piscícola	268 ha	0,29%
Depositos de Arena	124 ha	0,14%	Recreativo	213 ha	0,23%
Campos de Nieve	88 ha	0,10%	Urbano	71 ha	0,08%
Estructura Urbana	71 ha	0,08%	Extractivo Forestal	1 ha	0,00%
Bosque Denso	1 ha	0,00%	TOTAL	91.418 ha**	100%
TOTAL	91.418 ha**	100%			

ESTRUCTURA EMPRESARIAL

TIPO SOCIETARIO, EMPRESAS REGISTRADAS A 2023 ¹⁴	TIPO SOCIETARIO, EMPRESAS ACTIVAS 2023 ¹⁴	TAMAÑO DE EMPRESAS ACTIVAS 2023 ¹⁴	NÚMERO DE PRESTATARIOS ÚNICOS 2023 ⁹
Empresa Unipersonal 77	Empresa Unipersonal 29	Mediana Empresa 1	Microcredito 332
Sociedad De Responsabilidad Limitada 17	Sociedad De Responsabilidad Limitada 8	Micro Empresa 12	TOTAL 332
TOTAL 94	Otros 0	Pequeña Empresa 1	
	TOTAL 37	Sin Asignacion 23	
		TOTAL 37	

TAMAÑO DE CRÉDITOS (DÓLARES)⁹

Detalle	2016	2017	2018	2019	2020	2021	2022	2023
Microcredito	670.206	38.520	46.387	1.040.718	1.043.243	1.086.884	1.368.176	1.174.522
TOTAL	670.206	38.520	46.387	1.040.718	1.043.243	1.086.884	1.368.176	1.174.522

CRÉDITO FINANCIERO SEGÚN ACTIVIDAD (DÓLARES)⁹

Detalle	2016	2017	2018	2019	2020	2021	2022	2023
Productivo	613.783	31.633	40.315	930.704	935.913	997.387	1.292.543	1.058.207
AGRICULTURA Y GANADERIA	305.336	13.913	24.496	536.743	525.380	522.319	917.058	826.968
INDUSTRIA MANUFACTURERA	275.324	9.423	12.591	249.225	239.902	339.807	275.419	169.238
CONSTRUCCION	9.696	8.297	3.228	26.293	33.360	31.556	29.391	22.580
CAZA, SILVICULTURA Y PESCA	3.872			78.039	78.415	65.039	51.158	16.447
SECTOR TURISMO	19.555			40.404	58.857	38.665	19.517	13.290
Servicios	15.933	6.887	6.072	65.164	58.476	42.106	33.459	59.128
Comercio	40.490			44.850	48.854	47.391	42.174	57.187
TOTAL	670.206	38.520	46.387	1.040.718	1.043.243	1.086.884	1.368.176	1.174.522

PRESUPUESTO MUNICIPAL PRELIMINAR (BOLIVIANOS)¹⁵

Programa	2023					2024		
	Programado	Vigente	Ejecutado		Total Ejecutado	Programado		Total Programado
			Gasto Corriente	Inversión		Gasto Corriente	Inversión	
SALUD	8.286.264	16.505.436	9.071.330	5.511.074	14.582.405	6.376.923		6.376.923
Gestión de Salud	6.625.780	8.635.981	6.474.569	758.186	7.232.755	5.792.187		5.792.187
Desarrollo y Promoción del Deporte	300.000	1.564.050	970.480	438.495	1.408.975	210.000		210.000
Aseo Urbano, Manejo y Tratamiento de Residuos Sólidos	125.000	270.946	245.564		245.564	190.000		190.000
Saneamiento Básico	1.235.484	6.034.459	1.380.718	4.314.393	5.695.111	184.736		184.736
ADMINISTRACIÓN	5.829.484	6.343.482	5.767.034		5.767.034	6.186.430		6.186.430
Funcionamiento Órgano Ejecutivo	4.372.113	4.886.111	4.396.107		4.396.107	4.694.823		4.694.823
Funcionamiento Órgano Deliberativo	1.457.371	1.457.371	1.370.927		1.370.927	1.491.607		1.491.607
EDUCACIÓN	9.413.417	16.599.082	4.204.070	10.963.312	15.167.382	4.071.477		4.071.477
Gestión de Educación	9.413.417	16.599.082	4.204.070	10.963.312	15.167.382	4.071.477		4.071.477
SOCIAL	2.830.113	4.151.556	3.579.473	152.426	3.731.899	2.716.250		2.716.250
Fortalecimiento Institucional	1.403.472	2.714.115	2.394.879	152.426	2.547.306	1.414.863		1.414.863
Promoción y Políticas para Grupos Vulnerables y de la Mujer	1.264.931	1.254.931	1.029.146		1.029.146	1.148.710		1.148.710
Defensa y Protección de la Niñez y Adolescencia	80.000	100.800	94.447		94.447	80.000		80.000
Servicios de Seguridad Ciudadana	81.710	81.710	61.001		61.001	72.677		72.677
PRODUCTIVA	1.156.764	2.171.476	1.220.165	224.456	1.444.620	1.471.827		1.471.827
Promoción y Fomento a la Producción Agropecuaria	724.860	1.315.660	778.289		778.289	1.039.923		1.039.923
Promoción y Conservación de Cultura y Patrimonio	90.000	591.112	213.177	215.402	428.578	150.000		150.000
Desarrollo y Preservación del Medio Ambiente	115.000	119.700	117.635		117.635	110.000		110.000
Gestión de Riesgos	150.000	99.100	85.274	9.054	94.329	100.000		100.000
Construcción y Mantenimiento de Riego y/o Microriego	41.904	10.904	9.996		9.996	41.904		41.904
Desarrollo y Fomento del Turismo	35.000	35.000	15.794		15.794	30.000		30.000
INFRAESTRUCTURA	882.000	6.620.628	2.658.620	3.245.933	5.904.553	992.960		992.960
Gestión de Caminos Vecinales	702.000	5.430.782	2.038.651	2.973.897	5.012.547	700.000		700.000
Infraestructura Urbana y Rural	100.000	1.011.646	441.803	272.037	713.839	242.960		242.960
Servicio de Alumbrado Público	80.000	178.200	178.167		178.167	50.000		50.000
OTROS	6.601.290	2.416.024	568.032		568.032	8.187.937		8.187.937
Partidas No Asignables - Activos Financieros (Grupo 50000 y otras previsiones)	6.040.790	1.811.183				7.524.393		7.524.393
Partidas No Asignables - Deudas (Grupo 60000)	560.500	604.841	568.032		568.032	663.544		663.544
TOTAL	34.999.332	54.807.683	27.068.724	20.097.202	47.165.926	30.003.804		30.003.804

POTENCIAL PRODUCTIVO MUNICIPIO DE PUCARANI

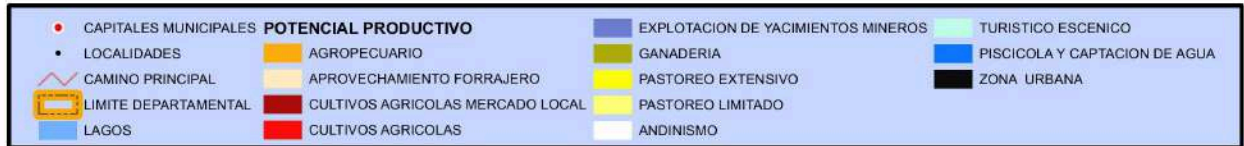
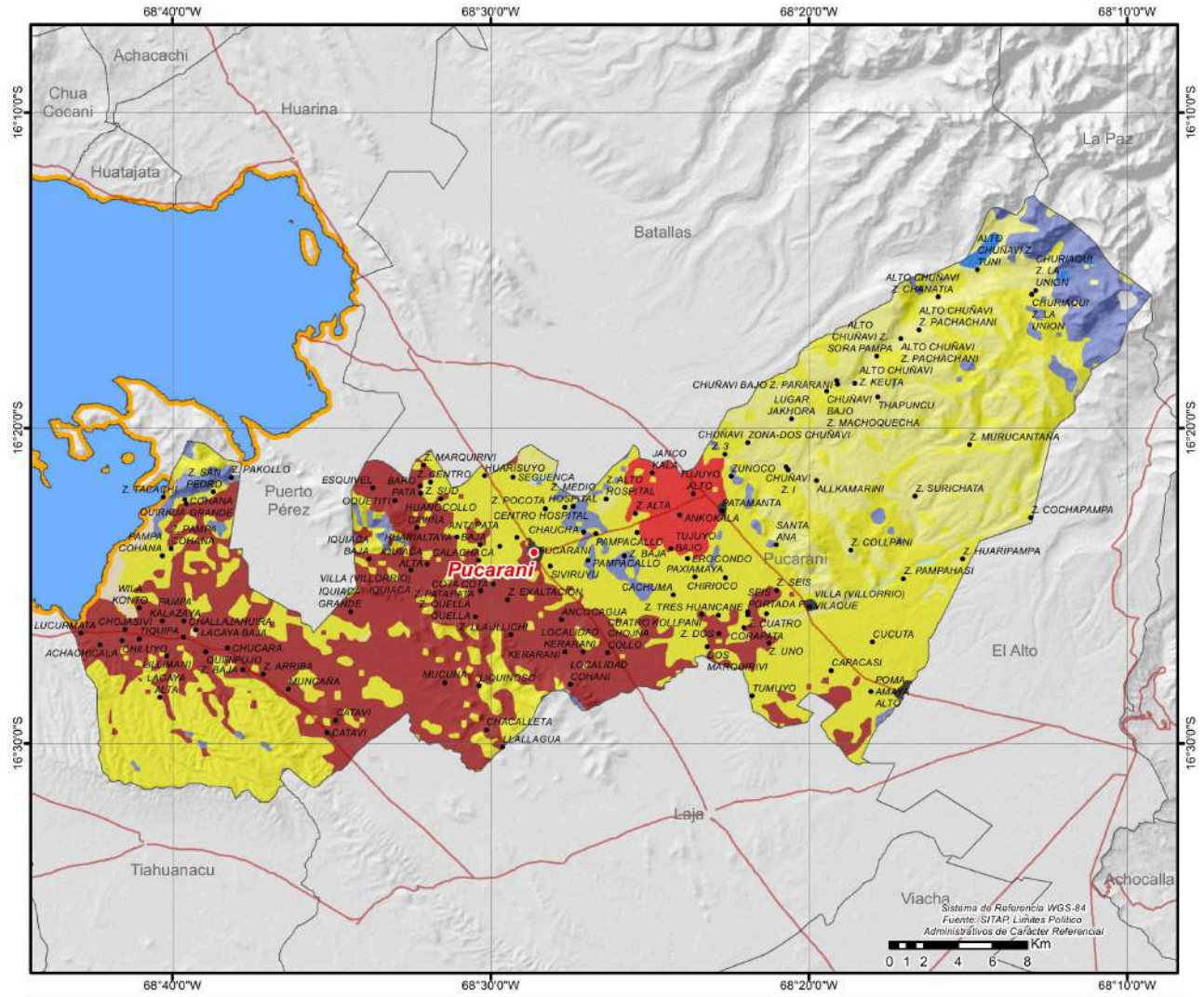

MUNICIPIO DE LA ASUNTA

DATOS GENERALES Y DEMOGRÁFICOS

IDIOMAS QUE SE HABLA ¹		POBLACIÓN ²				DATOS CLIMÁTICOS			Max.	Min.	Prom.
Castellano	57,72%	2001	2012	2024	Tasa(2012-2024)	Altura(m.s.n.m.) ⁶	3.409	507	1.588		
Aymara	25,22%	18.016	40.178	45.586	13,5%	Temperatura(°C) ⁷	24	12	20		
Quechua	9,31%	Grado de Vulnerabilidad Alimentaria ³				Media	Precipitación(m.m.) ⁸	150	114	134	
Otros idiomas nacionales	0,09%						Centros de Salud ⁴				9
Otros idiomas extranjeros	0,03%	Unidades Educativas ⁵				108					
Sin definir	1,96%										
No se aplica (NSA)	5,67%										
Total	100%										

DATOS DE PRODUCCIÓN

PRINCIPALES CULTIVOS 2023 ¹⁰			PRODUCCIÓN AGRÍCOLA 2023 ¹⁰			PRODUCCIÓN PECUARIA 2023 ¹⁰	
Cultivo	Producción (Tm)	Superficie (ha)	Grupo	Producción (Tm)	Superficie (ha)	Grupo	N° de Cabezas
Plátano(Postre)	11.830	1.138	Frutales	15.983	1.871	Avícolas	97.198
Mandarina	2.418	430	Tuberculos	1.067	230	Porcino	1.138
Naranja	1.192	143	Estimulantes	834	1.216	Bovinos	164
Yuca	842	139	Industriales	804	146	Ovinos	106
Café	816	1.187	Cereales	520	368	Caprinos	3
Caña de Azúcar	736	26	Hortalizas	56	9		
Maíz en grano	463	335					

VOCACIONES y POTENCIALIDADES AGROPRODUCTIVAS, PISCÍCOLA y AGROFORESTAL

Vocación ¹¹	Sup. ha	%	Potencial ¹²
Forestal limitado	262.924 ha	93,19%	1. Café 2. Extracción de productos forestales 3. Coca 4. Turismo
Cultivos industriales y de consumo	10.026 ha	3,55%	
Cultivos de hortalizas y frutas	7.030 ha	2,49%	
Cultivos agrícolas	1.223 ha	0,43%	
Piscícola y captación de agua	550 ha	0,20%	
Turístico escénico	270 ha	0,10%	
Explotación de yacimientos mineros	63 ha	0,02%	
Zona urbana	52 ha	0,02%	
Forestal maderable y no maderable limitado	6 ha	0,00%	
Ganadería bovina	2 ha	0,00%	
Cultivos agrícolas mercado local	1 ha	0,00%	
TOTAL	282.147 ha*	100%	

Cobertura Vegetal ¹³	Sup. ha	%	Uso Actual ¹³	Sup. ha	%
Bosque Denso	267.382 ha	95,50%	Extractivo Forestal	260.055 ha	92,88%
Agricultura	10.742 ha	3,84%	Prod. Agrícola	10.742 ha	3,84%
Puna Altoandina	778 ha	0,28%	Prod. Agropecuario	7.328 ha	2,62%
Cuerpos de Agua	769 ha	0,27%	Extractivo	778 ha	0,28%
Depositos de Arena	276 ha	0,10%	Prod. Piscícola	769 ha	0,27%
Herbazal	39 ha	0,01%	Recreativo	276 ha	0,10%
TOTAL	279.986 ha**	100%	Prod. Ganadero	39 ha	0,01%
			TOTAL	279.986 ha**	100%

ESTRUCTURA EMPRESARIAL

TIPO SOCIETARIO, EMPRESAS REGISTRADAS A 2023 ¹⁴	TIPO SOCIETARIO, EMPRESAS ACTIVAS 2023 ¹⁴	TAMAÑO DE EMPRESAS ACTIVAS 2023 ¹⁴	NÚMERO DE PRESTATARIOS ÚNICOS 2023 ⁹
Empresa Unipersonal 88	Empresa Unipersonal 21	Micro Empresa 13	Microcredito 2.806
Sociedad De Responsabilidad Limitada 27	Sociedad De Responsabilidad Limitada 11	Pequeña Empresa 3	TOTAL 2.806
	Otros 0	Sin Asignacion 16	
TOTAL 115	TOTAL 32	TOTAL 32	

TAMAÑO DE CRÉDITOS (DÓLARES)⁹

Detalle	2016	2017	2018	2019	2020	2021	2022	2023
Microcredito	9.195.661	11.014.727	12.325.969	12.275.848	11.028.416	13.025.110	15.589.412	19.061.432
TOTAL	9.195.661	11.014.727	12.325.969	12.275.848	11.028.416	13.025.110	15.589.412	19.061.432

CRÉDITO FINANCIERO SEGÚN ACTIVIDAD (DÓLARES)⁹

Detalle	2016	2017	2018	2019	2020	2021	2022	2023
Productivo	8.639.172	10.501.708	11.783.494	11.836.630	10.623.296	12.628.406	15.227.973	18.614.662
AGRICULTURA Y GANADERIA	8.477.043	10.139.464	11.439.390	11.540.874	10.371.767	12.441.457	15.035.466	18.352.021
INDUSTRIA MANUFACTURERA	80.599	92.437	98.882	107.091	95.144	57.933	89.335	119.427
SECTOR TURISMO	65.523	163.162	202.936	140.075	113.757	84.548	71.345	89.779
MINERALES METÁLICOS Y NO METÁLICOS	16.007	106.646	42.286	48.591	42.629	44.468	22.977	49.218
Comercio	429.504	461.344	490.857	401.610	367.742	357.712	327.531	376.681
Servicios	126.985	51.674	51.618	37.607	37.378	38.992	33.909	70.089
TOTAL	9.195.661	11.014.727	12.325.969	12.275.848	11.028.416	13.025.110	15.589.412	19.061.432

PRESUPUESTO MUNICIPAL PRELIMINAR (BOLIVIANOS)¹⁵

Programa	2023					2024		
	Programado	Vigente	Ejecutado		Total Ejecutado	Programado		Total Programado
			Gasto Corriente	Inversión		Gasto Corriente	Inversión	
SALUD	7.962.295	11.849.981	9.474.197	1.513.048	10.987.245	7.842.344		7.842.344
Gestión de Salud	6.861.983	8.443.344	7.934.593	264.735	8.199.328	7.072.701		7.072.701
Aseo Urbano, Manejo y Tratamiento de Residuos Sólidos	389.503	415.672	415.065		415.065	434.939		434.939
Desarrollo y Promoción del Deporte	381.531	1.046.285	687.952	268.835	956.787	303.504		303.504
Saneamiento Básico	329.278	1.944.680	436.587	979.478	1.416.065	31.200		31.200
ADMINISTRACIÓN	7.249.812	8.647.223	8.633.298		8.633.298	7.765.936		7.765.936
Funcionamiento Órgano Ejecutivo	5.364.861	6.648.272	6.645.098		6.645.098	5.823.653		5.823.653
Funcionamiento Órgano Deliberativo	1.884.951	1.998.951	1.988.200		1.988.200	1.942.283		1.942.283
SOCIAL	3.732.846	4.505.331	3.834.081		3.834.081	4.074.730		4.074.730
Fortalecimiento Institucional	1.583.264	2.267.749	1.933.117		1.933.117	1.884.123		1.884.123
Promoción y Políticas para Grupos Vulnerables y de la Mujer	1.616.471	1.616.471	1.470.731		1.470.731	1.534.873		1.534.873
Servicio de Catastro Urbano y Rural	177.200	265.200	100.647		100.647	309.761		309.761
Defensa y Protección de la Niñez y Adolescencia	194.400	194.400	185.747		185.747	201.028		201.028
Servicios de Seguridad Ciudadana	161.511	161.511	143.838		143.838	144.945		144.945
EDUCACIÓN	3.937.644	12.810.751	5.199.601	2.097.546	7.297.148	4.027.377		4.027.377
Gestión de Educación	3.937.644	12.810.751	5.199.601	2.097.546	7.297.148	4.027.377		4.027.377
INFRAESTRUCTURA	3.812.032	44.386.363	14.702.823	10.879.022	25.581.845	3.997.472		3.997.472
Gestión de Caminos Vecinales	3.652.832	41.845.012	13.448.840	9.828.481	23.277.321	3.652.832		3.652.832
Fuentes de Energía y Apoyo a la Electrificación						200.000		200.000
Servicio de Alumbrado Público	109.200	109.200	93.926		93.926	94.640		94.640
Infraestructura Urbana y Rural	50.000	2.432.151	1.160.057	1.050.542	2.210.599	50.000		50.000
PRODUCTIVA	1.356.337	2.799.100	1.402.759	1.192.145	2.594.904	1.571.901		1.571.901
Desarrollo y Preservación del Medio Ambiente	415.857	456.327	390.212		390.212	584.291		584.291
Promoción y Fomento a la Producción Agropecuaria	390.480	1.771.246	463.172	1.192.145	1.655.317	477.610		477.610
Gestión de Riesgos	400.000	400.000	400.000		400.000	400.000		400.000
Promoción y Conservación de Cultura y Patrimonio	100.000	100.000	99.375		99.375	80.000		80.000
Desarrollo y Fomento del Turismo	50.000	50.000	50.000		50.000	30.000		30.000
Construcción y Mantenimiento de Riego y/o Microriego		21.527						
OTROS	7.552.150	1.434.495	1.434.403		1.434.403	7.301.727		7.301.727
Partidas No Asignables - Activos Financieros (Grupo 50000 y otras provisiones)	7.552.150	92				5.439.667		5.439.667
Partidas No Asignables - Deudas (Grupo 60000)		1.434.403	1.434.403		1.434.403	1.862.060		1.862.060
TOTAL	35.603.116	86.433.244	44.681.162	15.681.762	60.362.924	36.581.487		36.581.487

POTENCIAL PRODUCTIVO MUNICIPIO DE LA ASUNTA

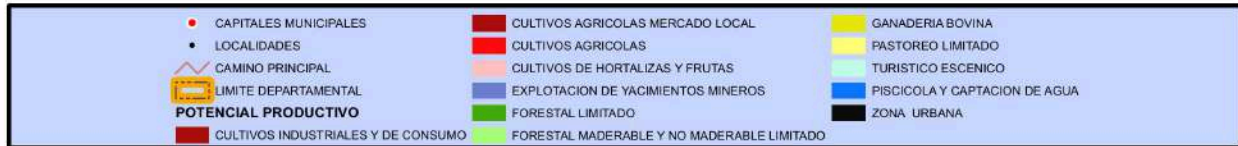
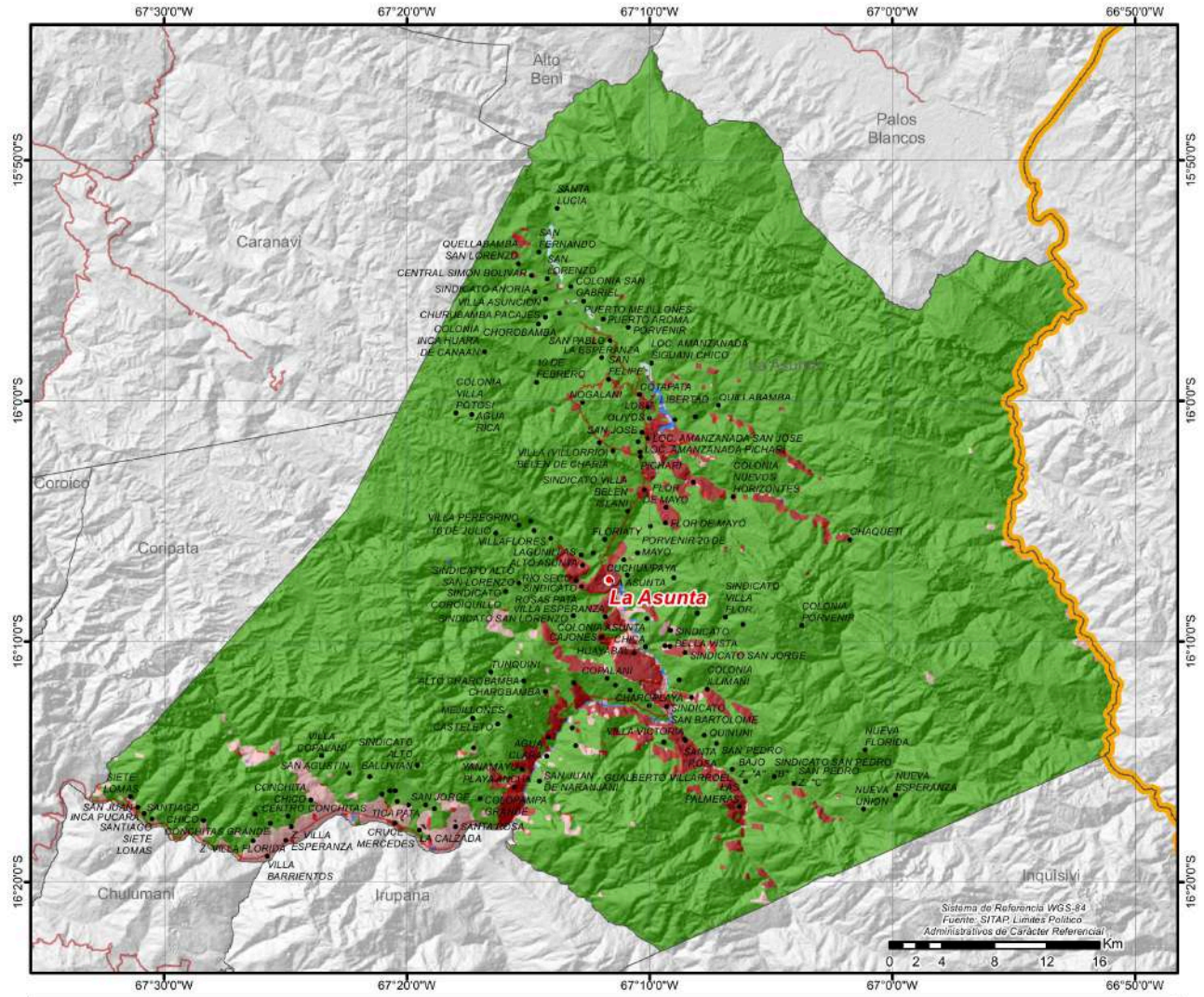

MUNICIPIO DE PALOS BLANCOS

DATOS GENERALES Y DEMOGRÁFICOS

IDIOMAS QUE SE HABLA ¹		POBLACIÓN ²				DATOS CLIMÁTICOS			Max.	Min.	Prom.
Castellano	65,34%	2001	2012	2024	Tasa(2012-2024)	Altura(m.s.n.m.) ⁶	1.976	262	805		
Aymara	15,19%	16.786	24.731	26.995	9,2%	Temperatura(°C) ⁷	25	18	23		
Quechua	8,62%	Grado de Vulnerabilidad Alimentaria ³				Baja	Precipitación(m.m.) ⁸	150	112	132	
Otros idiomas nacionales	4,34%						Centros de Salud ⁴				15
Otros idiomas extranjeros	0,06%	Unidades Educativas ⁵				51					
Sin definir	1,79%										
No se aplica (NSA)	4,67%										
Total	100%										

DATOS DE PRODUCCIÓN

PRINCIPALES CULTIVOS 2023 ¹⁰			PRODUCCIÓN AGRÍCOLA 2023 ¹⁰			PRODUCCIÓN PECUARIA 2023 ¹⁰	
Cultivo	Producción (Tm)	Superficie (ha)	Grupo	Producción (Tm)	Superficie (ha)	Grupo	N° de Cabezas
Naranja	45.189	4.176	Frutales	90.584	8.665	Avícolas	212.582
Banano	18.585	1.571	Industriales	3.618	263	Porcino	10.715
Plátano(Postre)	18.572	1.719	Estimulantes	2.910	4.868	Bovinos	4.649
Papaya	4.083	511	Cereales	1.025	563	Ovinos	291
Caña de Azúcar	3.551	83	Tuberculos	513	79	Caprinos	77
Mandarina	3.119	500	Hortalizas	133	19		
Cacao	2.190	3.906					

VOCACIONES y POTENCIALIDADES AGROPRODUCTIVAS, PISCÍCOLA y AGROFORESTAL

Vocación ¹¹	Sup. ha	%	Potencial ¹²
Forestal limitado	350.456 ha	92,42%	1. Turismo 2. Cultivo de frutas cítricas 3. Cría de ganado vacuno
Cultivos industriales y de consumo	21.221 ha	5,60%	
Turístico escénico	2.097 ha	0,55%	
Pastoreo limitado	1.857 ha	0,49%	
Cultivos agrícolas	1.586 ha	0,42%	
Piscícola y captación de agua	1.365 ha	0,36%	
Zona urbana	336 ha	0,09%	
Forestal maderable y no maderable	251 ha	0,07%	
Ganadería bovina	14 ha	0,00%	
Cultivos agrícolas mercado local	1 ha	0,00%	
TOTAL	379.184 ha*	100%	

Cobertura Vegetal ¹³	Sup. ha	%	Uso Actual ¹³	Sup. ha	%
Bosque Denso	348.118 ha	92,48%	Extractivo Forestal	348.118 ha	92,48%
Agricultura	20.777 ha	5,52%	Prod. Agrícola	20.777 ha	5,52%
Herbazal	3.284 ha	0,87%	Prod. Ganadero	3.284 ha	0,87%
Cuerpos de Agua	2.279 ha	0,61%	Prod. Piscícola	2.279 ha	0,61%
Depositos de Arena	1.667 ha	0,44%	Recreativo	1.667 ha	0,44%
Puna Altoandina	261 ha	0,07%	Extractivo	261 ha	0,07%
Bosque Ralo	29 ha	0,01%	Prod. Agropecuario	29 ha	0,01%
TOTAL	376.415 ha**	100%	TOTAL	376.415 ha**	100%

ESTRUCTURA EMPRESARIAL

TIPO SOCIETARIO, EMPRESAS REGISTRADAS A 2023 ¹⁴	TIPO SOCIETARIO, EMPRESAS ACTIVAS 2023 ¹⁴	TAMAÑO DE EMPRESAS ACTIVAS 2023 ¹⁴	NÚMERO DE PRESTATARIOS ÚNICOS 2023 ⁹
Empresa Unipersonal 187	Empresa Unipersonal 70	Mediana Empresa 1	Microcredito 7.720
Sociedad De Responsabilidad Limitada 17	Sociedad De Responsabilidad Limitada 8	Micro Empresa 25	TOTAL 7.720
TOTAL 204	Otros 0	Pequeña Empresa 1	
	TOTAL 78	Sin Asignacion 51	
		TOTAL 78	

TAMAÑO DE CRÉDITOS (DÓLARES)⁹

Detalle	2016	2017	2018	2019	2020	2021	2022	2023
Microcredito	24.185.646	16.019.205	25.532.495	31.814.016	34.019.828	39.511.360	47.389.345	50.786.989
Pyme	80.911	68.807	14.552	6.807				
TOTAL	24.266.557	16.088.012	25.547.047	31.820.823	34.019.828	39.511.360	47.389.345	50.786.989

CRÉDITO FINANCIERO SEGÚN ACTIVIDAD (DÓLARES)⁹

Detalle	2016	2017	2018	2019	2020	2021	2022	2023
Productivo	20.940.613	13.696.822	23.187.476	29.387.157	31.638.290	36.966.224	44.941.973	48.212.194
AGRICULTURA Y GANADERIA	19.162.464	11.654.241	20.866.993	27.009.091	29.351.523	34.875.877	42.448.202	45.318.855
INDUSTRIA MANUFACTURERA	616.269	714.668	805.030	855.800	870.056	833.596	1.011.383	1.115.468
CONSTRUCCION	646.614	874.793	891.215	704.966	624.147	568.124	811.576	1.066.453
SECTOR TURISMO	397.204	330.034	440.935	611.948	554.026	451.920	489.009	492.386
MINERALES METÁLICOS Y NO METÁLICOS	54.182	73.534	134.184	153.104	170.885	159.057	127.468	181.225
CAZA, SILVICULTURA Y PESCA	42.014	30.251	9.698	8.141	10.546	36.988	29.269	25.948
PRODUCCION Y DISTRIBUCION DE ENERGIA ELECTRICA, GAS Y AGUA	20.408		20.203	31.797	46.608	36.110	25.066	11.859
PRODUCCION INTELECTUAL	1.458	19.302	19.218	12.311	10.499	4.551		
Comercio	2.610.525	1.839.565	1.904.070	1.949.396	1.868.034	2.076.192	1.972.189	2.050.736
Servicios	715.419	551.625	455.501	484.270	513.504	468.944	475.184	524.059
TOTAL	24.266.557	16.088.012	25.547.047	31.820.823	34.019.828	39.511.360	47.389.345	50.786.989

PRESUPUESTO MUNICIPAL PRELIMINAR (BOLIVIANOS)¹⁵

Programa	2023					2024		
	Programado	Vigente	Ejecutado		Total Ejecutado	Programado		Total Programado
			Gasto Corriente	Inversión		Gasto Corriente	Inversión	
PRODUCTIVA	2.288.844	9.046.283	2.854.879	591.375	3.446.254	2.142.709	8.912.449	11.055.158
Fomento al Desarrollo Económico Local y Promoción del Empleo		5.378.813					8.912.449	8.912.449
Promoción y Fomento a la Producción Agropecuaria	1.462.964	2.045.028	1.369.357	591.375	1.960.732	1.212.134		1.212.134
Gestión de Riesgos	340.000	910.000	876.243		876.243	450.000		450.000
Promoción y Conservación de Cultura y Patrimonio	200.000	346.562	327.521		327.521	200.000		200.000
Desarrollo y Preservación del Medio Ambiente	185.880	185.880	103.272		103.272	180.575		180.575
Desarrollo y Fomento del Turismo	100.000	180.000	178.486		178.486	100.000		100.000
SALUD	6.394.290	9.592.466	8.271.212	398.630	8.669.842	6.240.967		6.240.967
Gestión de Salud	5.904.290	7.879.859	7.177.153		7.177.153	5.639.423		5.639.423
Aseo Urbano, Manejo y Tratamiento de Residuos Sólidos	340.000	713.500	669.787		669.787	501.544		501.544
Desarrollo y Promoción del Deporte	100.000	706.496	284.551	398.630	683.181	100.000		100.000
Saneamiento Básico	50.000	292.611	139.721		139.721			
ADMINISTRACIÓN	4.581.693	5.510.301	5.274.259		5.274.259	4.860.940		4.860.940
Funcionamiento Órgano Ejecutivo	3.298.812	3.985.946	3.856.101		3.856.101	3.499.877		3.499.877
Funcionamiento Órgano Deliberativo	1.282.881	1.524.355	1.418.159		1.418.159	1.361.063		1.361.063
SOCIAL	3.203.971	5.643.941	4.533.333		4.533.333	3.805.230		3.805.230
Fortalecimiento Institucional	1.724.927	4.082.427	3.071.598		3.071.598	2.257.195		2.257.195
Promoción y Políticas para Grupos Vulnerables y de la Mujer	1.250.172	1.301.480	1.212.318		1.212.318	1.258.579		1.258.579
Servicio de Catastro Urbano y Rural	100.000	129.767	129.433		129.433	168.000		168.000
Defensa y Protección de la Niñez y Adolescencia	70.000	70.000	70.000		70.000	70.000		70.000
Servicios de Seguridad Ciudadana	58.872	60.267	49.984		49.984	51.456		51.456
EDUCACIÓN	2.794.205	3.627.375	3.057.638	149.924	3.207.562	2.813.675		2.813.675
Gestión de Educación	2.794.205	3.627.375	3.057.638	149.924	3.207.562	2.813.675		2.813.675
INFRAESTRUCTURA	1.620.000	4.211.178	1.226.819	2.033.712	3.260.531	2.346.979		2.346.979
Gestión de Caminos Vecinales	1.500.000	3.483.518	859.533	2.033.712	2.893.245	1.626.979		1.626.979
Fuentes de Energía y Apoyo a la Electrificación		100.000	100.000		100.000	600.000		600.000
Servicio de Alumbrado Público	100.000	130.000	122.377		122.377	100.000		100.000
Infraestructura Urbana y Rural	20.000	497.660	144.910		144.910	20.000		20.000
OTROS	1.554.023	837.748	271.600		271.600	1.340.000		1.340.000
Partidas No Asignables - Activos Financieros (Grupo 50000 y otras previsiones)	1.554.023	269.279				1.340.000		1.340.000
Partidas No Asignables - Deudas (Grupo 60000)		568.469	271.600		271.600			
TOTAL	22.437.026	38.469.293	25.489.740	3.173.641	28.663.381	23.550.500	8.912.449	32.462.949

POTENCIAL PRODUCTIVO MUNICIPIO DE PALOS BLANCOS

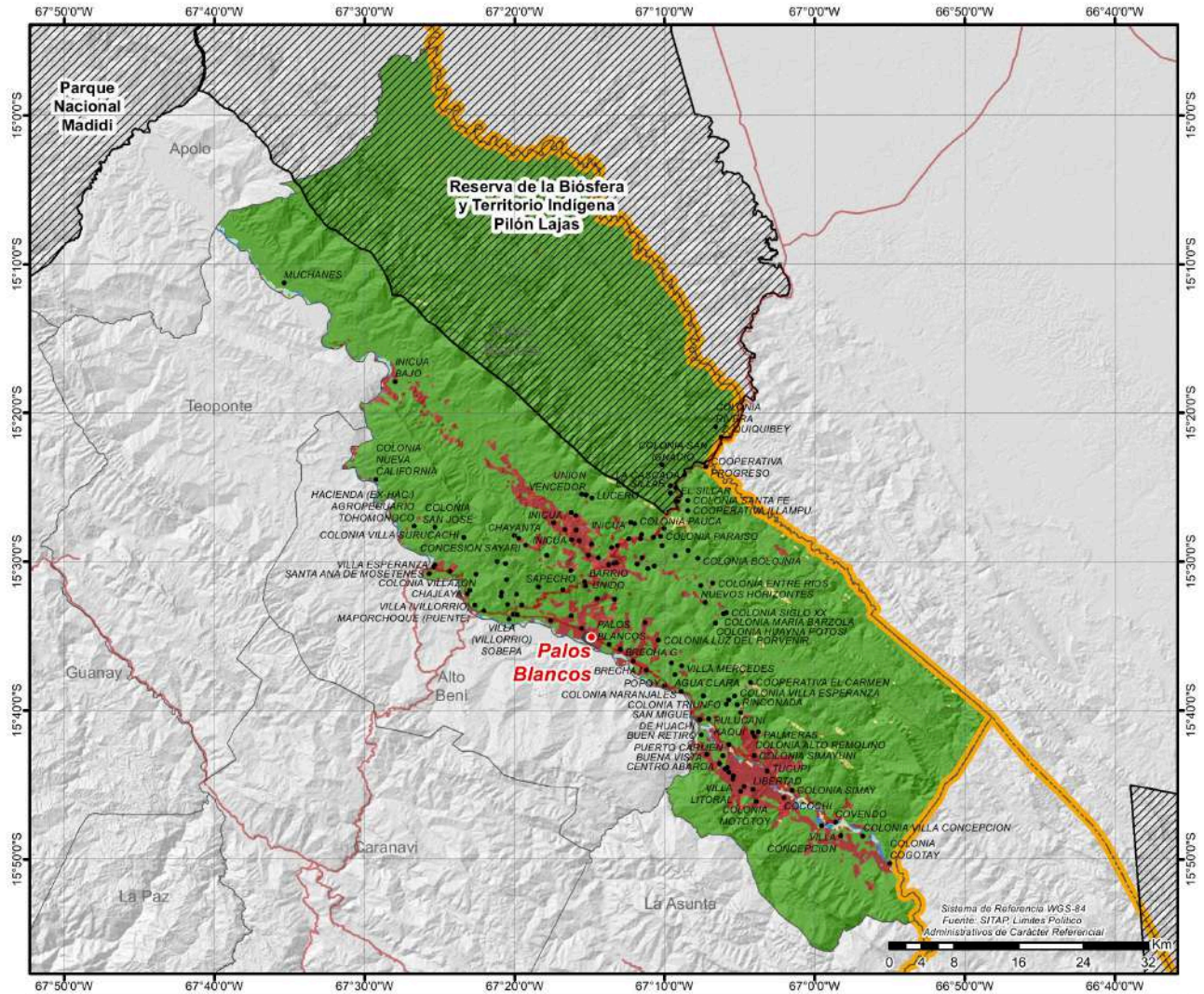

CRÉDITO FINANCIERO SEGÚN ACTIVIDAD (DÓLARES)⁹

Detalle	2016	2017	2018	2019	2020	2021	2022	2023
TOTAL	0	0	0	0	0	0	0	0

PRESUPUESTO MUNICIPAL PRELIMINAR (BOLIVIANOS)¹⁵

Programa	2023					2024		
	Programado	Vigente	Ejecutado		Total Ejecutado	Programado		Total Programado
			Gasto Corriente	Inversión		Gasto Corriente	Inversión	
ADMINISTRACIÓN	1.348.519	1.582.833	1.562.013		1.562.013	1.471.969		1.471.969
Funcionamiento Órgano Ejecutivo	830.000	1.038.700	1.021.776		1.021.776	948.978		948.978
Funcionamiento Órgano Deliberativo	518.519	544.132	540.237		540.237	522.991		522.991
SALUD	1.011.082	3.962.205	1.709.911	507.750	2.217.661	1.152.121		1.152.121
Gestión de Salud	991.082	3.772.364	1.551.974	507.750	2.059.724	1.142.121		1.142.121
Desarrollo y Promoción del Deporte	20.000	81.195	78.778		78.778	10.000		10.000
Saneamiento Básico		108.646	79.159		79.159			
SOCIAL	979.475	1.506.836	1.319.550		1.319.550	1.109.988		1.109.988
Fortalecimiento Institucional	562.015	990.820	868.031		868.031	641.816		641.816
Promoción y Políticas para Grupos Vulnerables y de la Mujer	303.446	320.146	274.050		274.050	301.805		301.805
Servicio de Catastro Urbano y Rural	10.000	50.274	50.274		50.274	60.000		60.000
Defensa y Protección de la Niñez y Adolescencia	50.000	91.433	91.433		91.433	60.000		60.000
Servicios de Seguridad Ciudadana	54.014	54.164	35.762		35.762	46.367		46.367
EDUCACIÓN	938.226	1.700.667	1.200.798	428.095	1.628.894	902.954		902.954
Gestión de Educación	938.226	1.700.667	1.200.798	428.095	1.628.894	902.954		902.954
PRODUCTIVA	130.000	538.623	226.960	296.990	523.949	99.519		99.519
Gestión de Riesgos	50.000	62.724	54.121		54.121	50.000		50.000
Desarrollo y Fomento del Turismo	50.000	12.835	12.835		12.835	23.000		23.000
Promoción y Fomento a la Producción Agropecuaria	20.000	359.469	62.409	296.990	359.399	20.519		20.519
Promoción y Conservación de Cultura y Patrimonio	10.000	89.250	83.250		83.250	6.000		6.000
Desarrollo y Preservación del Medio Ambiente		14.344	14.344		14.344			
INFRAESTRUCTURA	210.000	353.952	353.952		353.952	70.000		70.000
Gestión de Caminos Vecinales	200.000	228.832	228.832		228.832	70.000		70.000
Servicio de Alumbrado Público	10.000							
Infraestructura Urbana y Rural		125.120	125.120		125.120			
OTROS	1.896.386	557.372	537.356		537.356	1.977.458		1.977.458
Partidas No Asignables - Activos Financieros (Grupo 50000 y otras provisiones)	1.339.014					1.709.182		1.709.182
Partidas No Asignables - Deudas (Grupo 60000)	557.372	557.372	537.356		537.356	268.276		268.276
TOTAL	6.513.688	10.202.488	6.910.541	1.232.835	8.143.376	6.784.009		6.784.009

POTENCIAL PRODUCTIVO MUNICIPIO DE YANACACHI

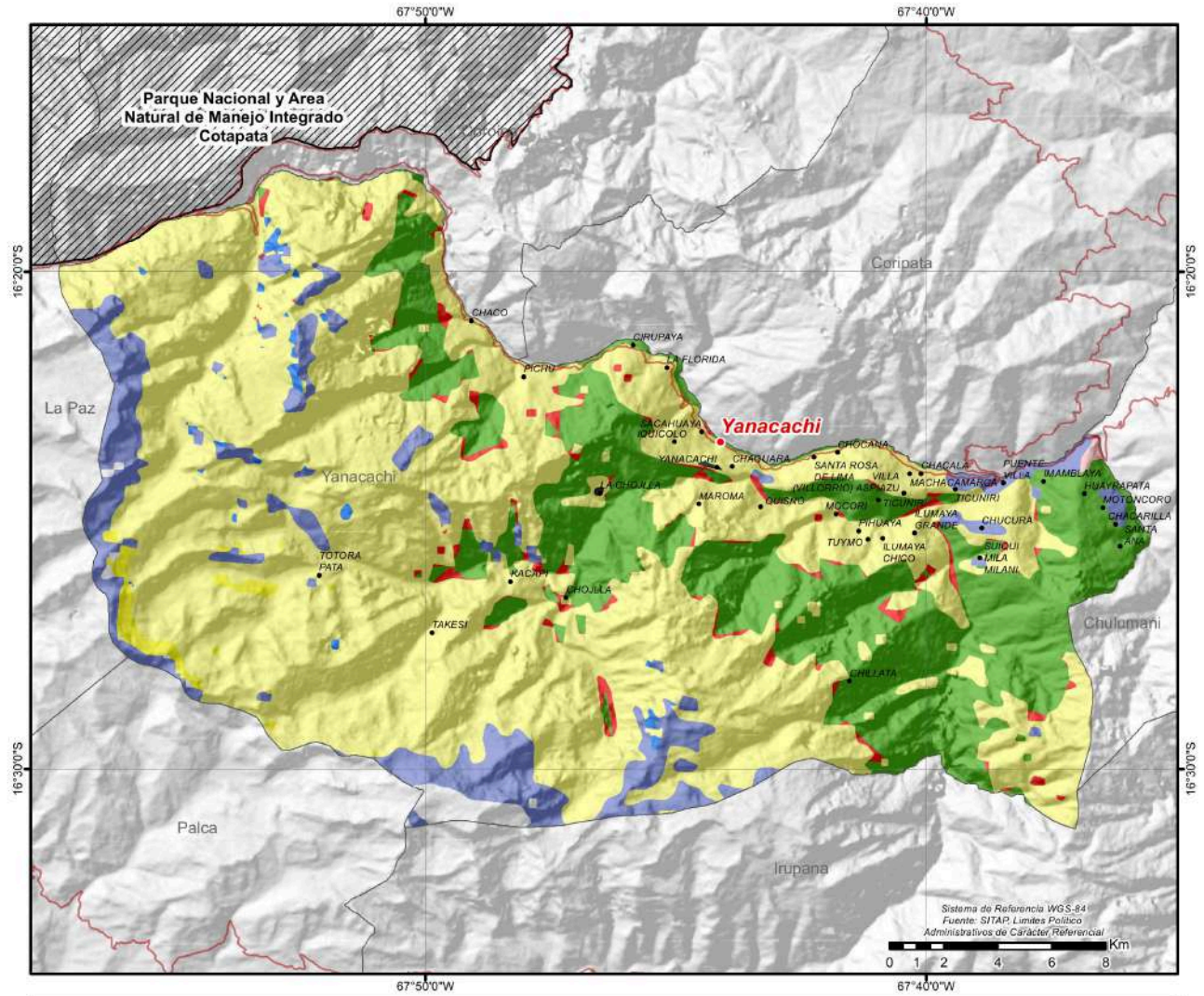

MUNICIPIO DE IRUPANA

DATOS GENERALES Y DEMOGRÁFICOS

IDIOMAS QUE SE HABLA ¹		POBLACIÓN ²				DATOS CLIMÁTICOS			Max.	Min.	Prom.
Castellano	62,61%	2001	2012	2024	Tasa(2012-2024)	Altura(m.s.n.m.) ⁶	5.960	818	2.709		
Aymara	29,43%	11.383	17.276	23.076	33,6%	Temperatura(°C) ⁷	23	-3	14		
Quechua	2,16%	Grado de Vulnerabilidad Alimentaria ³				Media	Precipitación(m.m.) ⁸	126	62	96	
Otros idiomas nacionales	0,05%										
Otros idiomas extranjeros	0,05%	Centros de Salud ⁴				10					
Sin definir	1,53%										
No se aplica (NSA)	4,18%	Unidades Educativas ⁵				57					
Total	100%										

DATOS DE PRODUCCIÓN

PRINCIPALES CULTIVOS 2023 ¹⁰			PRODUCCIÓN AGRÍCOLA 2023 ¹⁰			PRODUCCIÓN PECUARIA 2023 ¹⁰	
Cultivo	Producción (Tm)	Superficie (ha)	Grupo	Producción (Tm)	Superficie (ha)	Grupo	N° de Cabezas
Manga	1.596	219	Frutales	3.640	593	Avícolas	150.273
Naranja	788	96	Tuberculos	1.245	457	Ovinos	5.006
Café	779	725	Hortalizas	876	182	Bovinos	4.733
Plátano(Postre)	566	86	Estimulantes	781	727	Porcino	2.339
Caña de Azúcar	554	24	Industriales	568	41	Llamas	1.692
Papa	464	268	Cereales	282	266	Caprinos	160
Yuca	423	72	Forrajes	5	2	Alpacas	115

VOCACIONES y POTENCIALIDADES AGROPRODUCTIVAS, PISCÍCOLA y AGROFORESTAL

Vocación ¹¹	Sup. ha	%	Potencial ¹²
Forestal limitado	46.547 ha	33,69%	1. Apicultura 2. Turismo 3. Cultivo de frutas cítricas 4. Café 5. Cría de ganado vacuno
Pastoreo limitado	40.090 ha	29,01%	
Cultivos de hortalizas y frutas	29.208 ha	21,14%	
Explotación de yacimientos mineros	14.260 ha	10,32%	
Cultivos agrícolas	4.382 ha	3,17%	
Pastoreo extensivo	1.993 ha	1,44%	
Turístico escénico	517 ha	0,37%	
Andinismo	446 ha	0,32%	
Piscícola y captación de agua	370 ha	0,27%	
Cultivos industriales y de consumo	326 ha	0,24%	
Zona urbana	39 ha	0,03%	
TOTAL	138.178 ha*	100%	

Cobertura Vegetal ¹³	Sup. ha	%	Uso Actual ¹³	Sup. ha	%
Bosque Denso	77.515 ha	56,52%	Extractivo Forestal	52.012 ha	37,92%
Herbazal	36.974 ha	26,96%	Prod. Ganadero	36.974 ha	26,96%
Puna Altoandina	19.814 ha	14,45%	Prod. Agropecuario	26.573 ha	19,37%
Bosque Ralo	1.069 ha	0,78%	Extractivo	19.814 ha	14,45%
Campos de Nieve	483 ha	0,35%	Recreativo	961 ha	0,70%
Cuerpos de Agua	482 ha	0,35%	Prod. Piscícola	482 ha	0,35%
Depositos de Arena	478 ha	0,35%	Prod. Agrícola	344 ha	0,25%
Agricultura	344 ha	0,25%	TOTAL	137.158 ha**	100%
TOTAL	137.158 ha**	100%			

ESTRUCTURA EMPRESARIAL

TIPO SOCIETARIO, EMPRESAS REGISTRADAS A 2023 ¹⁴		TIPO SOCIETARIO, EMPRESAS ACTIVAS 2023 ¹⁴		TAMAÑO DE EMPRESAS ACTIVAS 2023 ¹⁴		NÚMERO DE PRESTATARIOS ÚNICOS 2023 ⁹	
Empresa Unipersonal	49	Empresa Unipersonal	22	Mediana Empresa	1	Microcredito	1.663
Sociedad De Responsabilidad Limitada	30	Sociedad De Responsabilidad Limitada	20	Micro Empresa	15	TOTAL	1.663
TOTAL	79	Otros	0	Sin Asignacion	26		
		TOTAL	42	TOTAL	42		

TAMAÑO DE CRÉDITOS (DÓLARES)⁹

Detalle	2016	2017	2018	2019	2020	2021	2022	2023
Microcredito	7.174.978	8.629.185	9.973.094	9.274.227	7.543.623	8.711.624	9.630.963	10.983.332
TOTAL	7.174.978	8.629.185	9.973.094	9.274.227	7.543.623	8.711.624	9.630.963	10.983.332

CRÉDITO FINANCIERO SEGÚN ACTIVIDAD (DÓLARES)⁹

Detalle	2016	2017	2018	2019	2020	2021	2022	2023
Productivo	6.824.876	8.322.278	9.708.387	9.006.019	7.339.442	8.574.620	9.505.212	10.855.974
AGRICULTURA Y GANADERIA	6.716.005	8.081.251	9.373.143	8.658.424	7.071.354	8.314.067	9.250.483	10.573.784
SECTOR TURISMO	49.072	152.260	194.373	224.116	169.671	162.479	156.504	198.790
INDUSTRIA MANUFACTURERA	46.865	59.577	107.234	94.292	79.995	51.426	53.893	41.990
MINERALES METÁLICOS Y NO METÁLICOS	12.934	29.190	33.637	29.186	18.421	46.647	44.331	41.410
Comercio	241.314	227.762	192.075	209.731	178.103	94.834	93.257	93.389
Servicios	108.788	79.145	72.632	58.478	26.078	42.170	32.495	33.969
TOTAL	7.174.978	8.629.185	9.973.094	9.274.227	7.543.623	8.711.624	9.630.963	10.983.332

PRESUPUESTO MUNICIPAL PRELIMINAR (BOLIVIANOS)¹⁵

Programa	2023					2024		
	Programado	Vigente	Ejecutado		Total Ejecutado	Programado		Total Programado
			Gasto Corriente	Inversión		Gasto Corriente	Inversión	
SALUD	4.489.186	7.495.319	4.965.483	766.746	5.732.229	4.580.678		4.580.678
Gestión de Salud	3.752.474	5.556.356	4.101.064	384.174	4.485.238	3.889.056		3.889.056
Aseo Urbano, Manejo y Tratamiento de Residuos Sólidos	416.715	543.331	505.533		505.533	436.622		436.622
Desarrollo y Promoción del Deporte	299.997	744.737	236.543	379.965	616.507	235.000		235.000
Saneamiento Básico	20.000	650.895	122.343	2.608	124.951	20.000		20.000
SOCIAL	4.284.933	8.008.733	5.069.368	710.015	5.779.383	4.243.109		4.243.109
Fortalecimiento Institucional	2.469.764	5.970.931	3.374.020	710.015	4.084.035	2.606.058		2.606.058
Promoción y Políticas para Grupos Vulnerables y de la Mujer	1.149.389	1.152.838	1.053.480		1.053.480	1.043.260		1.043.260
Servicios de Seguridad Ciudadana	448.257	477.273	358.692		358.692	406.268		406.268
Defensa y Protección de la Niñez y Adolescencia	107.523	107.692	105.181		105.181	97.523		97.523
Servicio de Catastro Urbano y Rural	110.000	300.000	177.994		177.994	90.000		90.000
ADMINISTRACIÓN	4.276.276	4.880.048	4.584.462		4.584.462	4.225.696		4.225.696
Funcionamiento Órgano Ejecutivo	2.822.342	3.218.316	3.081.000		3.081.000	2.788.959		2.788.959
Funcionamiento Órgano Deliberativo	1.453.934	1.661.732	1.503.462		1.503.462	1.436.737		1.436.737
INFRAESTRUCTURA	2.031.686	5.476.706	2.830.323	1.447.050	4.277.373	1.913.857	989.209	2.903.066
Gestión de Caminos Vecinales	1.821.686	3.665.076	2.243.154	1.099.289	3.342.444	1.783.857		1.783.857
Infraestructura Urbana y Rural	70.000	1.662.023	437.668	347.760	785.428	30.000	989.209	1.019.209
Servicio de Alumbrado Público	140.000	149.607	149.501		149.501	100.000		100.000
EDUCACIÓN	1.251.024	12.480.900	1.333.353	6.596.235	7.929.588	1.220.568		1.220.568
Gestión de Educación	1.251.024	12.480.900	1.333.353	6.596.235	7.929.588	1.220.568		1.220.568
PRODUCTIVA	795.586	2.811.449	808.010	1.031.425	1.839.435	703.599		703.599
Promoción y Fomento a la Producción Agropecuaria	565.505	1.914.447	534.795	1.031.425	1.566.220	518.599		518.599
Gestión de Riesgos	78.600	606.756	92.027		92.027	70.000		70.000
Desarrollo y Preservación del Medio Ambiente	81.481	81.481	52.069		52.069	70.000		70.000
Promoción y Conservación de Cultura y Patrimonio	50.000	120.000	86.129		86.129	25.000		25.000
Desarrollo y Fomento del Turismo	20.000	20.000	20.000		20.000	20.000		20.000
Construcción y Mantenimiento de Riego y/o Microriego		68.766	22.990		22.990			
OTROS	2.696.865	749.656	549.466		549.466	2.395.048		2.395.048
Partidas No Asignables - Activos Financieros (Grupo 50000 y otras previsiones)	2.147.393	200.184				1.845.579		1.845.579
Partidas No Asignables - Deudas (Grupo 60000)	549.472	549.472	549.466		549.466	549.469		549.469
TOTAL	19.825.556	41.902.811	20.140.465	10.551.471	30.691.936	19.282.555	989.209	20.271.764

POTENCIAL PRODUCTIVO MUNICIPIO DE IRUPANA

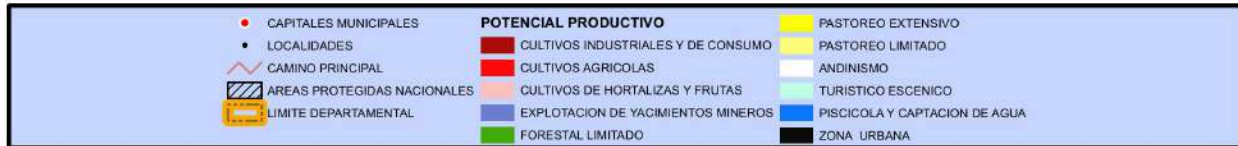
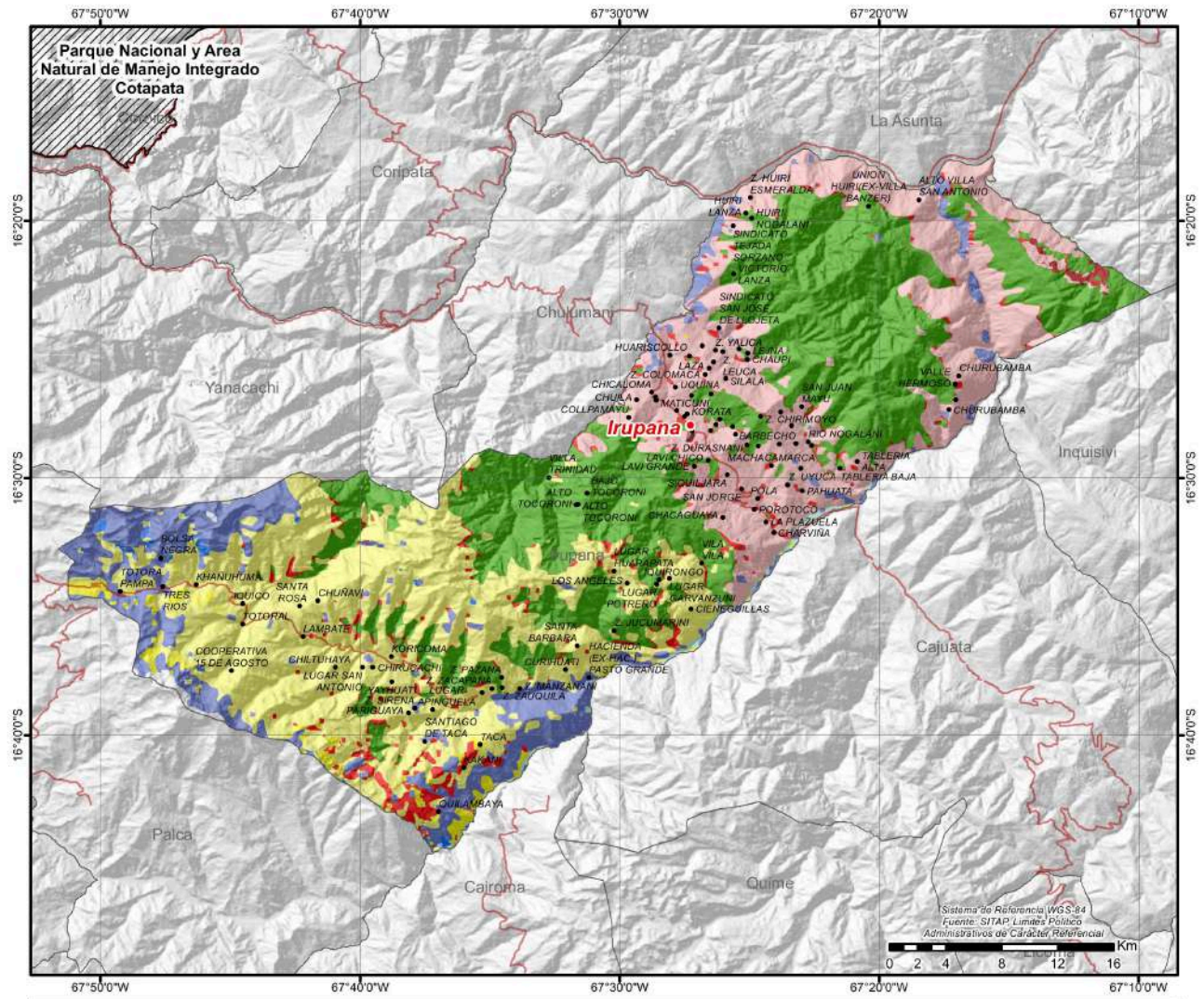

MUNICIPIO DE CHULUMANI

DATOS GENERALES Y DEMOGRÁFICOS

IDIOMAS QUE SE HABLA ¹		POBLACIÓN ²				DATOS CLIMÁTICOS			Max.	Min.	Prom.
Castellano	77,32%	2001	2012	2024	Tasa(2012-2024)	Altura(m.s.n.m.) ⁶	3.898	929	1.853		
Aymara	15,27%	13.204	17.823	18.278	2,6%	Temperatura(°C) ⁷	22	9	19		
Quechua	1,67%	Grado de Vulnerabilidad Alimentaria ³				Baja	Precipitación(m.m.) ⁸	120	99	111	
Otros idiomas nacionales	0,08%						Centros de Salud ⁴				6
Otros idiomas extranjeros	0,07%	Unidades Educativas ⁵				41					
Sin definir	1,43%										
No se aplica (NSA)	4,17%										
Total	100%										

DATOS DE PRODUCCIÓN

PRINCIPALES CULTIVOS 2023 ¹⁰			PRODUCCIÓN AGRÍCOLA 2023 ¹⁰			PRODUCCIÓN PECUARIA 2023 ¹⁰	
Cultivo	Producción (Tm)	Superficie (ha)	Grupo	Producción (Tm)	Superficie (ha)	Grupo	N° de Cabezas
Naranja	1.496	165	Frutales	3.780	544	Avícolas	202.929
Plátano(Postre)	834	110	Estimulantes	219	362	Porcino	24.968
Manga	723	123	Industriales	174	14	Bovinos	159
Mandarina	631	117	Tuberculos	91	28	Ovinos	18
Café	219	362	Cereales	34	23		
Caña de Azúcar	172	11	Hortalizas	28	1		
Hualuza	64	20					

VOCACIONES y POTENCIALIDADES AGROPRODUCTIVAS, PISCÍCOLA y AGROFORESTAL

Vocación ¹¹	Sup. ha	%	Potencial ¹²
Cultivos de hortalizas y frutas	15.066 ha	52,84%	1. Cultivo de flores 2. Turismo 3. Coca 4. Cría de ganado vacuno
Forestal limitado	11.781 ha	41,32%	
Cultivos agrícolas	712 ha	2,50%	
Explotación de yacimientos mineros	529 ha	1,85%	
Pastoreo limitado	311 ha	1,09%	
Pastoreo extensivo	71 ha	0,25%	
Zona urbana	27 ha	0,09%	
Piscícola y captación de agua	17 ha	0,06%	
TOTAL	28.514 ha*	100%	

Cobertura Vegetal ¹³	Sup. ha	%	Uso Actual ¹³	Sup. ha	%
Bosque Denso	26.143 ha	92,37%	Extractivo Forestal	13.097 ha	46,28%
Puna Altoandina	1.729 ha	6,11%	Prod. Agropecuario	13.046 ha	46,09%
Herbazal	389 ha	1,37%	Extractivo	1.729 ha	6,11%
Cuerpos de Agua	30 ha	0,11%	Prod. Ganadero	389 ha	1,37%
Estructura Urbana	12 ha	0,04%	Prod. Piscícola	30 ha	0,11%
TOTAL	28.303 ha**	100%	Urbano	12 ha	0,04%
			TOTAL	28.303 ha**	100%

ESTRUCTURA EMPRESARIAL

TIPO SOCIETARIO, EMPRESAS REGISTRADAS A 2023 ¹⁴	TIPO SOCIETARIO, EMPRESAS ACTIVAS 2023 ¹⁴	TAMAÑO DE EMPRESAS ACTIVAS 2023 ¹⁴	NÚMERO DE PRESTATARIOS ÚNICOS 2023 ⁹
Empresa Unipersonal 70	Empresa Unipersonal 13	Micro Empresa 7	Microcredito 8.129
Sociedad De Responsabilidad Limitada 7	Sociedad De Responsabilidad Limitada 4	Pequeña Empresa 1	TOTAL 8.129
TOTAL 77	Otros 0	Sin Asignación 9	
	TOTAL 17	TOTAL 17	

TAMAÑO DE CRÉDITOS (DÓLARES)⁹

Detalle	2016	2017	2018	2019	2020	2021	2022	2023
Microcredito	26.542.752	28.188.987	32.250.279	39.042.011	43.605.922	45.974.536	48.875.092	50.809.812
Pyme	32.643	36.753	14.534	3.575				
TOTAL	26.575.395	28.225.739	32.264.813	39.045.586	43.605.922	45.974.536	48.875.092	50.809.812

CRÉDITO FINANCIERO SEGÚN ACTIVIDAD (DÓLARES)⁹

Detalle	2016	2017	2018	2019	2020	2021	2022	2023
Productivo	23.509.749	25.153.863	29.355.110	35.371.186	39.201.354	41.958.227	44.586.220	45.985.320
AGRICULTURA Y GANADERIA	20.230.463	21.502.092	25.362.526	32.094.692	36.213.301	39.885.183	42.861.255	44.556.983
SECTOR TURISMO	345.707	436.727	474.228	513.628	549.616	580.313	638.476	604.290
INDUSTRIA MANUFACTURERA	453.107	540.087	595.044	638.003	782.772	716.838	644.532	552.752
CONSTRUCCION	2.461.185	2.612.013	2.889.690	2.091.421	1.598.735	739.624	394.341	220.422
MINERALES METÁLICOS Y NO METÁLICOS	19.287	62.944	33.622	15.949	35.063	21.413	38.181	41.546
Servicios	290.498	306.695	2.231.961	2.538.012	3.166.278	2.929.999	3.305.277	3.682.776
Comercio	2.775.148	2.765.181	677.742	1.136.388	1.238.291	1.086.309	983.595	1.141.716
TOTAL	26.575.395	28.225.739	32.264.813	39.045.586	43.605.922	45.974.536	48.875.092	50.809.812

PRESUPUESTO MUNICIPAL PRELIMINAR (BOLIVIANOS)¹⁵

Programa	2023					2024		
	Programado	Vigente	Ejecutado		Total Ejecutado	Programado		Total Programado
			Gasto Corriente	Inversión		Gasto Corriente	Inversión	
SALUD	4.230.798	6.841.381	5.114.770	527.733	5.642.503	5.088.191		5.088.191
Gestión de Salud	3.620.798	4.411.564	3.590.008		3.590.008	3.961.548		3.961.548
Aseo Urbano, Manejo y Tratamiento de Residuos Sólidos	540.000	1.089.018	961.548		961.548	956.299		956.299
Desarrollo y Promoción del Deporte	50.000	282.208	176.166		176.166	120.344		120.344
Saneamiento Básico	20.000	1.058.592	387.048	527.733	914.782	50.000		50.000
ADMINISTRACIÓN	3.274.673	3.805.197	2.751.305		2.751.305	3.622.985		3.622.985
Funcionamiento Órgano Ejecutivo	2.261.828	2.786.352	1.734.610		1.734.610	2.536.090		2.536.090
Funcionamiento Órgano Deliberativo	1.012.845	1.018.845	1.016.695		1.016.695	1.086.895		1.086.895
INFRAESTRUCTURA	1.571.388	3.695.434	1.667.737	406.464	2.074.201	1.605.945	1.300.827	2.906.772
Infraestructura Urbana y Rural	90.000	1.735.429	395.113	49.979	445.092	384.000	1.300.827	1.684.827
Gestión de Caminos Vecinales	1.391.388	1.843.350	1.176.330	356.485	1.532.815	1.079.427		1.079.427
Servicio de Alumbrado Público	90.000	116.656	96.294		96.294	142.518		142.518
SOCIAL	2.693.895	3.625.282	2.644.616		2.644.616	1.901.548		1.901.548
Promoción y Políticas para Grupos Vulnerables y de la Mujer	839.970	839.970	286.800		286.800	924.591		924.591
Fortalecimiento Institucional	1.715.586	2.588.993	2.243.542		2.243.542	791.968		791.968
Defensa y Protección de la Niñez y Adolescencia	70.000	70.000	8.000		8.000	70.000		70.000
Servicios de Seguridad Ciudadana	68.339	126.319	106.275		106.275	60.989		60.989
Servicio de Catastro Urbano y Rural						54.000		54.000
EDUCACIÓN	1.712.831	11.140.579	1.361.775	1.211.591	2.573.367	1.542.649		1.542.649
Gestión de Educación	1.712.831	11.140.579	1.361.775	1.211.591	2.573.367	1.542.649		1.542.649
PRODUCTIVA	295.000	1.484.687	177.723	487.647	665.371	376.200		376.200
Gestión de Riesgos	200.000	200.000	116.623		116.623	200.000		200.000
Desarrollo y Preservación del Medio Ambiente	40.000	50.720	39.918		39.918	131.200		131.200
Promoción y Conservación de Cultura y Patrimonio	35.000	42.845	17.015		17.015	35.000		35.000
Desarrollo y Fomento del Turismo	10.000	14.167	4.167		4.167	10.000		10.000
Construcción y Mantenimiento de Riego y/o Microriego	10.000	1.176.955		487.647	487.647			
OTROS	2.125.842	3.479.739	778.493		778.493	2.807.087		2.807.087
Partidas No Asignables - Activos Financieros (Grupo 50000 y otras previsiones)	1.425.842	2.366.636				2.218.886		2.218.886
Partidas No Asignables - Deudas (Grupo 60000)	700.000	1.113.103	778.493		778.493	588.201		588.201
TOTAL	15.904.427	34.072.299	14.496.420	2.633.436	17.129.857	16.944.605	1.300.827	18.245.432

POTENCIAL PRODUCTIVO MUNICIPIO DE CHULUMANI

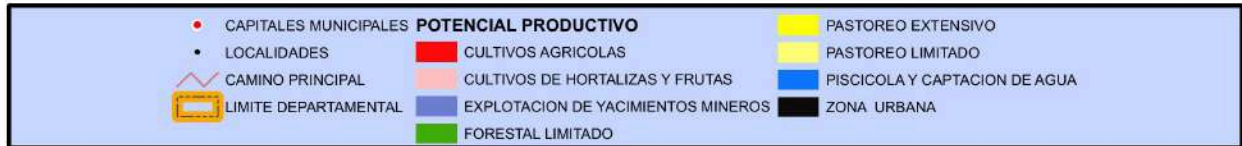
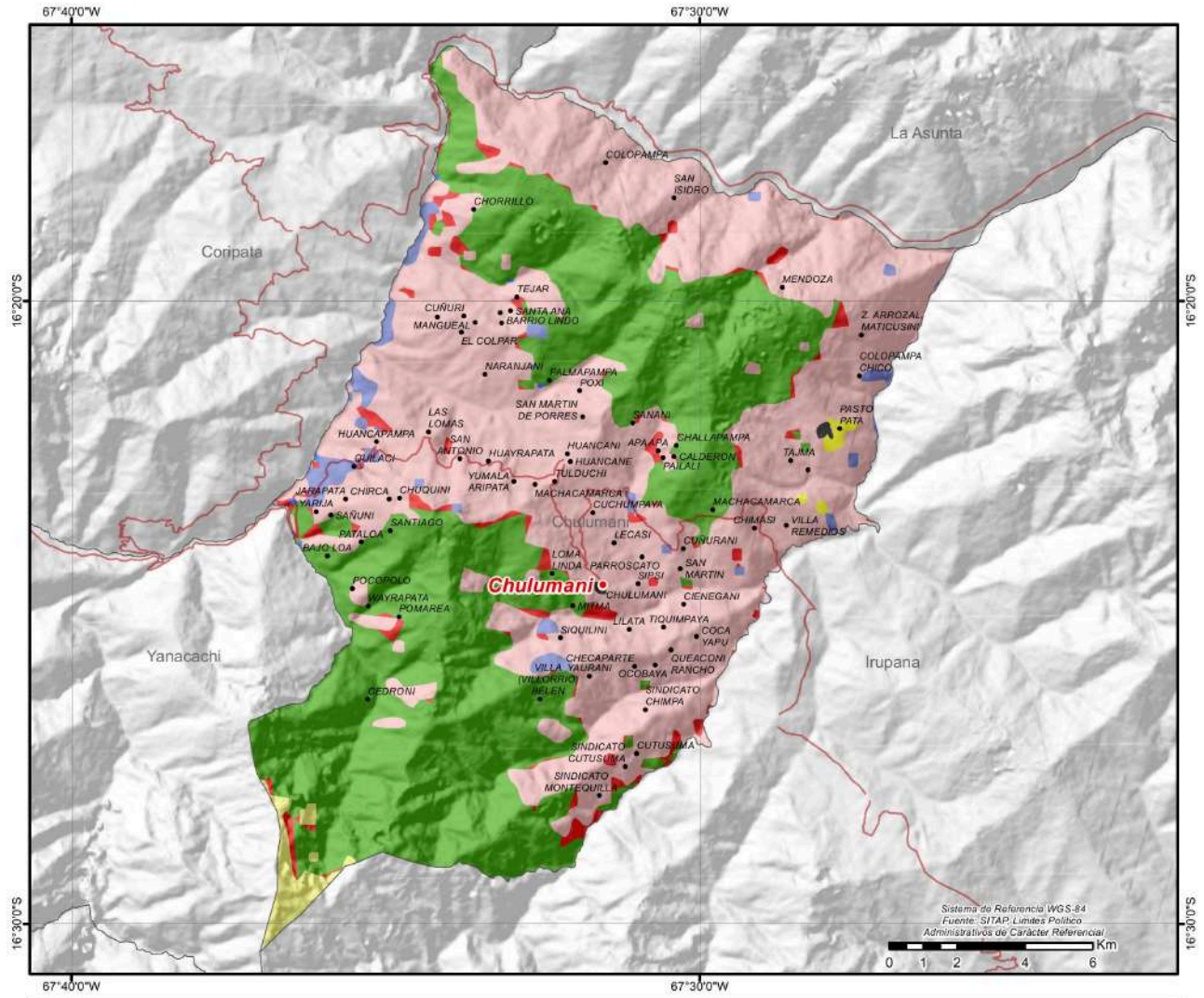

CRÉDITO FINANCIERO SEGÚN ACTIVIDAD (DÓLARES)⁹

Detalle	2016	2017	2018	2019	2020	2021	2022	2023
TOTAL	0	0	0	0	0	0	0	0

PRESUPUESTO MUNICIPAL PRELIMINAR (BOLIVIANOS)¹⁵

Programa	2023					2024		
	Programado	Vigente	Ejecutado		Total Ejecutado	Programado		Total Programado
			Gasto Corriente	Inversión		Gasto Corriente	Inversión	
SALUD	1.188.720	2.437.456	1.009.475	80.926	1.090.402	1.279.386		1.279.386
Gestión de Salud	733.720	1.459.924	713.061		713.061	934.386		934.386
Saneamiento Básico	120.000	637.179	47.805	80.926	128.731	140.000		140.000
Desarrollo y Promoción del Deporte	245.000	239.429	186.315		186.315	125.000		125.000
Aseo Urbano, Manejo y Tratamiento de Residuos Sólidos	90.000	100.924	62.294		62.294	80.000		80.000
SOCIAL	904.290	1.202.878	979.811		979.811	1.271.081		1.271.081
Fortalecimiento Institucional	532.425	830.263	716.047		716.047	816.371		816.371
Promoción y Políticas para Grupos Vulnerables y de la Mujer	310.058	311.128	228.235		228.235	289.320		289.320
Servicio de Catastro Urbano y Rural						100.000		100.000
Defensa y Protección de la Niñez y Adolescencia	30.000	29.680	29.680		29.680	45.000		45.000
Servicios de Seguridad Ciudadana	31.807	31.807	5.849		5.849	20.390		20.390
ADMINISTRACIÓN	1.089.046	1.280.150	1.167.458		1.167.458	1.123.203		1.123.203
Funcionamiento Órgano Ejecutivo	707.880	898.984	787.773		787.773	738.203		738.203
Funcionamiento Órgano Deliberativo	381.166	381.166	379.685		379.685	385.000		385.000
EDUCACIÓN	519.933	678.365	496.284	67.486	563.769	550.816		550.816
Gestión de Educación	519.933	678.365	496.284	67.486	563.769	550.816		550.816
PRODUCTIVA	331.126	834.226	265.110	156.988	422.097	385.000		385.000
Promoción y Fomento a la Producción Agropecuaria	156.126	661.226	147.175	156.988	304.162	200.000		200.000
Gestión de Riesgos	40.000	40.000	38.280		38.280	70.000		70.000
Construcción y Mantenimiento de Riego y/o Microriego	60.000	40.000	39.038		39.038	60.000		60.000
Promoción y Conservación de Cultura y Patrimonio	25.000	43.000	40.617		40.617	30.000		30.000
Desarrollo y Preservación del Medio Ambiente	50.000	50.000				25.000		25.000
INFRAESTRUCTURA	257.975	1.905.258	339.668	952.596	1.292.264	172.975		172.975
Gestión de Caminos Vecinales	210.000	1.446.107	286.785	899.343	1.186.128	80.000		80.000
Infraestructura Urbana y Rural	27.975	406.228	22.405	53.253	75.658	57.975		57.975
Servicio de Alumbrado Público	20.000	52.922	30.478		30.478	35.000		35.000
OTROS	934.719	786.030	514.355		514.355	602.227		602.227
Partidas No Asignables - Deudas (Grupo 60000)	514.356	514.356	514.355		514.355	514.306		514.306
Partidas No Asignables - Activos Financieros (Grupo 50000 y otras previsiones)	420.363	271.674				87.921		87.921
TOTAL	5.225.809	9.124.362	4.772.161	1.257.996	6.030.157	5.384.688		5.384.688

POTENCIAL PRODUCTIVO MUNICIPIO DE VILLA LIBERTAD LICOMA

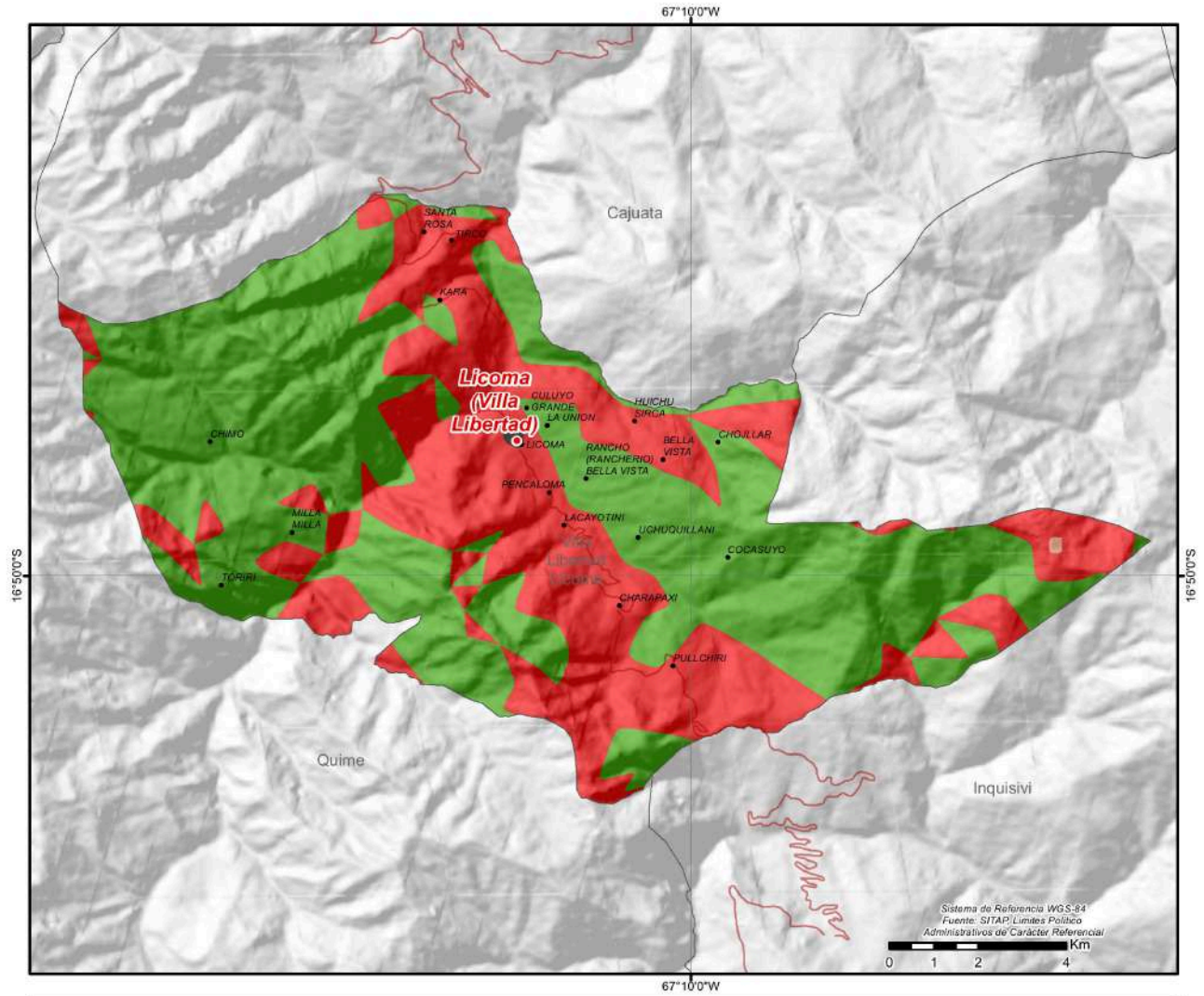

CRÉDITO FINANCIERO SEGÚN ACTIVIDAD (DÓLARES)⁹

Detalle	2016	2017	2018	2019	2020	2021	2022	2023
TOTAL	0	0	0	0	0	0	0	0

PRESUPUESTO MUNICIPAL PRELIMINAR (BOLIVIANOS)¹⁵

Programa	2023					2024		
	Programado	Vigente	Ejecutado		Total Ejecutado	Programado		Total Programado
			Gasto Corriente	Inversión		Gasto Corriente	Inversión	
INFRAESTRUCTURA	450.000	7.131.627	954.728	4.637.230	5.591.958	450.000	1.647.681	2.097.681
Infraestructura Urbana y Rural	50.000	5.135.643	296.589	3.569.689	3.866.277	50.000	1.647.681	1.697.681
Gestión de Caminos Vecinales	350.000	1.827.063	608.141	968.626	1.576.767	350.000		350.000
Servicio de Alumbrado Público	50.000	50.000	49.998		49.998	50.000		50.000
Fuentes de Energía y Apoyo a la Electrificación		118.920		98.916	98.916			
SALUD	1.894.470	5.617.323	2.022.515	89.578	2.112.092	1.929.704		1.929.704
Gestión de Salud	1.364.470	5.091.992	1.500.319	89.578	1.589.896	1.439.704		1.439.704
Desarrollo y Promoción del Deporte	470.000	445.331	442.281		442.281	470.000		470.000
Saneamiento Básico	50.000	70.000	69.954		69.954	10.000		10.000
Aseo Urbano, Manejo y Tratamiento de Residuos Sólidos	10.000	10.000	9.961		9.961	10.000		10.000
ADMINISTRACIÓN	1.421.484	1.759.588	1.611.027		1.611.027	1.491.853		1.491.853
Funcionamiento Órgano Ejecutivo	938.179	1.276.283	1.129.313		1.129.313	984.623		984.623
Funcionamiento Órgano Deliberativo	483.305	483.305	481.715		481.715	507.230		507.230
SOCIAL	1.505.384	2.793.931	1.682.918	942.812	2.625.730	1.399.586		1.399.586
Fortalecimiento Institucional	1.142.014	2.370.561	1.304.056	942.812	2.246.868	1.064.605		1.064.605
Promoción y Políticas para Grupos Vulnerables y de la Mujer	273.356	333.356	308.321		308.321	247.488		247.488
Defensa y Protección de la Niñez y Adolescencia	60.000	60.000	48.387		48.387	60.000		60.000
Servicios de Seguridad Ciudadana	30.014	30.014	22.156		22.156	27.493		27.493
EDUCACIÓN	791.345	1.451.345	1.044.322	249.842	1.294.164	671.176		671.176
Gestión de Educación	791.345	1.451.345	1.044.322	249.842	1.294.164	671.176		671.176
PRODUCTIVA	210.000	935.780	451.263	187.755	639.018	240.000		240.000
Promoción y Conservación de Cultura y Patrimonio	80.000	161.000	156.858		156.858	100.000		100.000
Promoción y Fomento a la Producción Agropecuaria	60.000	101.735	100.115		100.115	60.000		60.000
Gestión de Riesgos	50.000	75.000	74.968		74.968	50.000		50.000
Desarrollo y Fomento del Turismo	10.000					20.000		20.000
Desarrollo y Preservación del Medio Ambiente	10.000	528.045	54.572	187.755	242.327	10.000		10.000
Construcción y Mantenimiento de Riego y/o Microriego		70.000	64.750		64.750			
OTROS	655.460	828.161	14.414		14.414	1.390.406		1.390.406
Partidas No Asignables - Activos Financieros (Grupo 50000 y otras provisiones)	655.460	813.747				1.259.685		1.259.685
Partidas No Asignables - Deudas (Grupo 60000)		14.414	14.414		14.414	130.721		130.721
TOTAL	6.928.143	20.517.754	7.781.187	6.107.217	13.888.404	7.572.725	1.647.681	9.220.406

POTENCIAL PRODUCTIVO MUNICIPIO DE ICHOCA

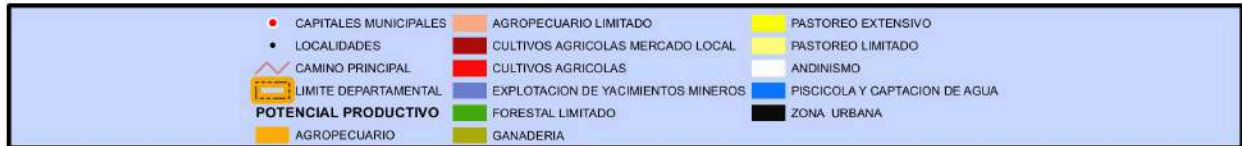
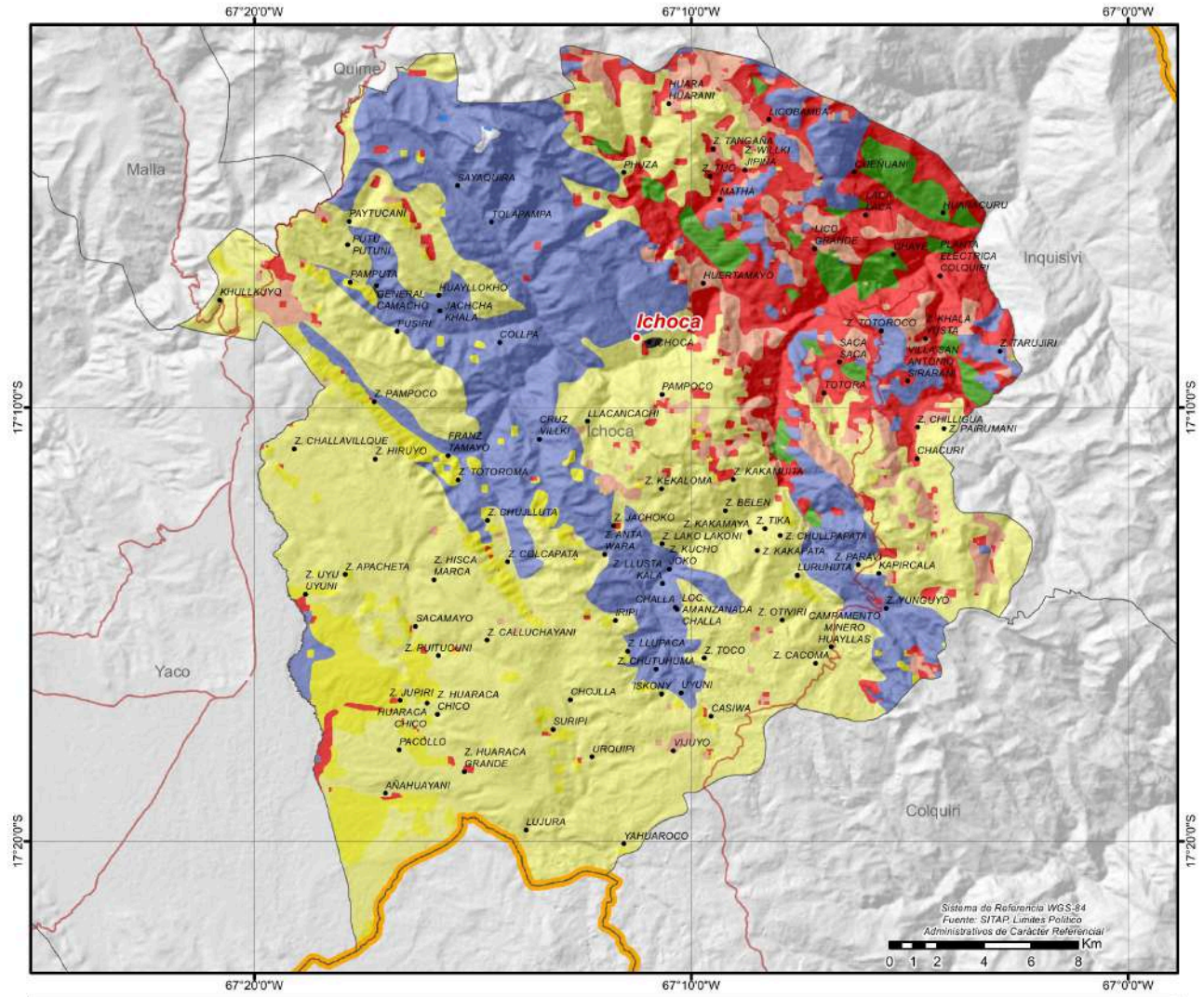

CRÉDITO FINANCIERO SEGÚN ACTIVIDAD (DÓLARES)⁹

Detalle	2016	2017	2018	2019	2020	2021	2022	2023
TOTAL	0	0	0	0	0	0	0	0
PRESUPUESTO MUNICIPAL PRELIMINAR (BOLIVIANOS)¹⁵								
Programa	2023					2024		
	Programado	Vigente	Ejecutado		Total Ejecutado	Programado		Total Programado
			Gasto Corriente	Inversión		Gasto Corriente	Inversión	
SOCIAL	2.796.900	4.375.473	2.498.503		2.498.503	6.789.349		6.789.349
Fortalecimiento Institucional	1.945.102	3.457.901	1.680.316		1.680.316	6.040.941		6.040.941
Promoción y Políticas para Grupos Vulnerables y de la Mujer	630.092	636.092	582.330		582.330	582.586		582.586
Viabilidad y Transporte público	110.000	111.800	97.347		97.347	60.000		60.000
Defensa y Protección de la Niñez y Adolescencia	50.000	50.000	45.707		45.707	50.000		50.000
Servicios de Seguridad Ciudadana	51.706	59.681	42.813		42.813	45.822		45.822
Servicio de Catastro Urbano y Rural	10.000	60.000	49.990		49.990	10.000		10.000
SALUD	4.797.284	9.677.007	4.704.609	2.633.468	7.338.077	4.065.876	573.400	4.639.276
Gestión de Salud	2.601.437	5.921.845	3.771.718	503.791	4.275.509	2.887.976		2.887.976
Saneamiento Básico	909.141	1.948.702	416.301	978.744	1.395.045	515.900	337.400	853.300
Desarrollo y Promoción del Deporte	936.706	1.456.460	235.379	1.150.933	1.386.312	312.000	236.000	548.000
Aseo Urbano, Manejo y Tratamiento de Residuos Sólidos	350.000	350.000	281.212		281.212	350.000		350.000
ADMINISTRACIÓN	3.782.156	4.088.055	3.800.990		3.800.990	4.159.276		4.159.276
Funcionamiento Órgano Ejecutivo	2.496.223	2.769.522	2.493.446		2.493.446	2.745.122		2.745.122
Funcionamiento Órgano Deliberativo	1.285.933	1.318.533	1.307.544		1.307.544	1.414.154		1.414.154
EDUCACIÓN	3.954.901	8.229.357	3.392.433	3.942.878	7.335.311	3.372.916	450.000	3.822.916
Gestión de Educación	3.954.901	8.229.357	3.392.433	3.942.878	7.335.311	3.372.916	450.000	3.822.916
INFRAESTRUCTURA	4.706.310	11.289.256	990.568	7.131.645	8.122.212	694.500	1.400.600	2.095.100
Infraestructura Urbana y Rural	3.181.528	5.862.412	122.489	4.908.838	5.031.327	121.700	1.148.600	1.270.300
Gestión de Caminos Vecinales	1.444.782	5.120.912	838.159	2.222.807	3.060.966	542.800	252.000	794.800
Servicio de Alumbrado Público	30.000	30.000	29.919		29.919	30.000		30.000
Fuentes de Energía y Apoyo a la Electrificación	50.000	275.932						
PRODUCTIVA	1.488.362	2.582.318	996.176	1.120.239	2.116.415	1.014.550	901.650	1.916.200
Construcción y Mantenimiento de Riego y/o Microriego	688.362	1.736.618	205.795	1.120.239	1.326.033	216.100	901.650	1.117.750
Promoción y Fomento a la Producción Agropecuaria	200.000	215.000	211.183		211.183	238.450		238.450
Desarrollo y Preservación del Medio Ambiente	135.000	135.000	111.906		111.906	210.000		210.000
Gestión de Riesgos	150.000	150.000	143.161		143.161	150.000		150.000
Defensa del Consumidor	100.000	95.700	84.960		84.960	100.000		100.000
Fomento al Desarrollo Económico Local y Promoción del Empleo	175.000	228.500	224.772		224.772	80.000		80.000
Promoción y Conservación de Cultura y Patrimonio	40.000	21.500	14.400		14.400	20.000		20.000
OTROS	1.044.915	1.957.711	746.706		746.706	1.100.820		1.100.820
Partidas No Asignables - Deudas (Grupo 60000)	738.428	748.428	746.706		746.706	1.033.620		1.033.620
Partidas No Asignables - Activos Financieros (Grupo 50000 y otras provisiones)	306.487	1.209.283				67.200		67.200
TOTAL	22.570.828	42.199.176	17.129.986	14.828.229	31.958.215	21.197.287	3.325.650	24.522.937

POTENCIAL PRODUCTIVO MUNICIPIO DE COLQUIRI

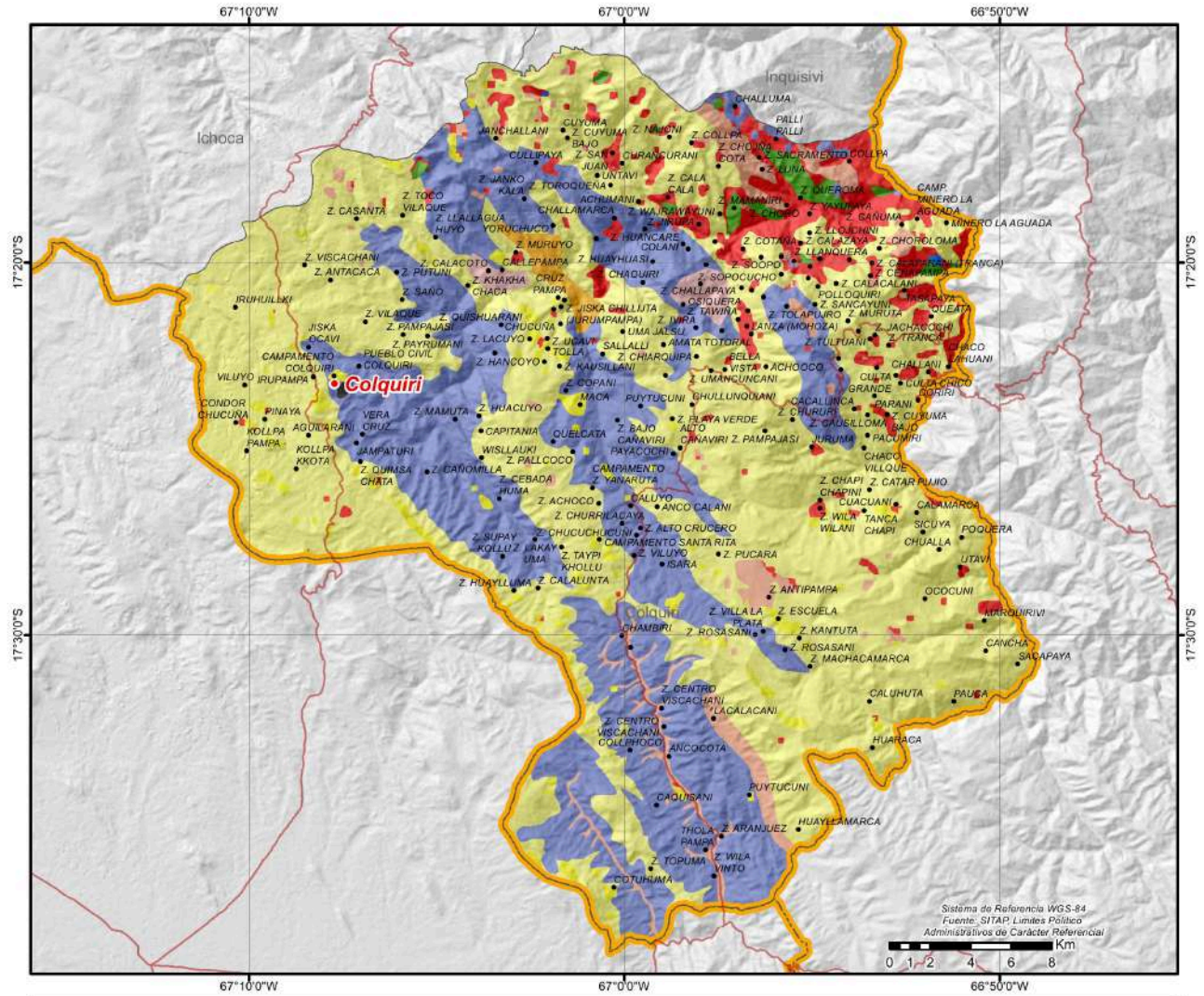

● CAPITALES MUNICIPALES	POTENCIAL PRODUCTIVO	■ EXPLOTACION DE YACIMIENTOS MINEROS	■ RAMAJE PARA COMBUSTIBLE
● LOCALIDADES	■ AGROPECUARIO	■ FORESTAL LIMITADO	■ VIDA SILVESTRE
— CAMINO PRINCIPAL	■ AGROPECUARIO LIMITADO	■ GANADERIA	■ PISCICOLA Y CAPTACION DE AGUA
■ LIMITE DEPARTAMENTAL	■ CULTIVOS AGRICOLAS	■ PASTOREO EXTENSIVO	■ ZONA URBANA
	■ CULTIVOS DE HORTALIZAS Y FRUTAS	■ PASTOREO LIMITADO	

UBICACION



SERVICIOS E INFRAESTRUCTURA

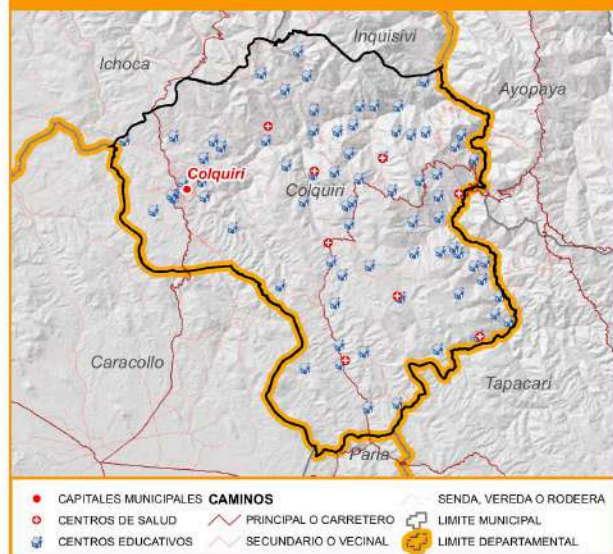

CRÉDITO FINANCIERO SEGÚN ACTIVIDAD (DÓLARES)⁹

Detalle	2016	2017	2018	2019	2020	2021	2022	2023
TOTAL	0	0	0	0	0	0	0	0
PRESUPUESTO MUNICIPAL PRELIMINAR (BOLIVIANOS)¹⁵								
Programa	2023					2024		
	Programado	Vigente	Ejecutado		Total Ejecutado	Programado		Total Programado
			Gasto Corriente	Inversión		Gasto Corriente	Inversión	
INFRAESTRUCTURA	1.612.216	4.485.990	1.166.084	3.096.871	4.262.955	1.041.718	1.598.374	2.640.092
Infraestructura Urbana y Rural	60.000	1.522.125	208.268	1.260.333	1.468.600	95.000	1.598.374	1.693.374
Gestión de Caminos Vecinales	1.418.616	2.819.828	826.399	1.836.538	2.662.937	828.118		828.118
Servicio de Alumbrado Público	133.600	144.037	131.417		131.417	118.600		118.600
SALUD	2.221.263	3.678.944	3.322.323	4.167	3.326.489	2.339.294		2.339.294
Gestión de Salud	1.956.263	2.822.265	2.524.279		2.524.279	2.178.294		2.178.294
Desarrollo y Promoción del Deporte	100.000	251.513	238.669		238.669	70.000		70.000
Aseo Urbano, Manejo y Tratamiento de Residuos Sólidos	130.000	394.542	380.556		380.556	51.000		51.000
Saneamiento Básico	35.000	210.624	178.819	4.167	182.985	40.000		40.000
ADMINISTRACIÓN	2.101.956	1.950.758	1.895.177		1.895.177	2.162.328		2.162.328
Funcionamiento Órgano Ejecutivo	1.324.232	1.137.107	1.135.801		1.135.801	1.362.267		1.362.267
Funcionamiento Órgano Deliberativo	777.724	813.652	759.377		759.377	800.061		800.061
SOCIAL	1.763.901	5.019.555	4.837.797		4.837.797	1.673.047		1.673.047
Fortalecimiento Institucional	1.045.684	4.255.980	4.156.793		4.156.793	946.505		946.505
Promoción y Políticas para Grupos Vulnerables y de la Mujer	635.985	676.985	599.461		599.461	655.635		655.635
Servicios de Seguridad Ciudadana	77.232	78.192	74.204		74.204	65.907		65.907
Defensa y Protección de la Niñez y Adolescencia	5.000	8.398	7.338		7.338	5.000		5.000
EDUCACIÓN	901.778	6.750.239	992.587	3.873.823	4.866.410	901.554		901.554
Gestión de Educación	901.778	6.750.239	992.587	3.873.823	4.866.410	901.554		901.554
PRODUCTIVA	345.600	1.084.529	418.438	558.141	976.579	450.600		450.600
Promoción y Fomento a la Producción Agropecuaria	138.600	844.711	196.448	558.141	754.589	275.600		275.600
Defensa del Consumidor	92.000	91.217	83.389		83.389	92.000		92.000
Gestión de Riesgos	100.000	135.001	135.001		135.001	80.000		80.000
Promoción y Conservación de Cultura y Patrimonio	15.000	13.600	3.600		3.600	3.000		3.000
OTROS	1.749.438	778.645	75.272		75.272	1.547.482		1.547.482
Partidas No Asignables - Activos Financieros (Grupo 50000 y otras previsiones)	1.656.509	673.631				1.291.096		1.291.096
Partidas No Asignables - Deudas (Grupo 60000)	92.929	105.014	75.272		75.272	256.386		256.386
TOTAL	10.696.152	23.748.659	12.707.679	7.533.002	20.240.681	10.116.023	1.598.374	11.714.397

POTENCIAL PRODUCTIVO MUNICIPIO DE CAJUATA

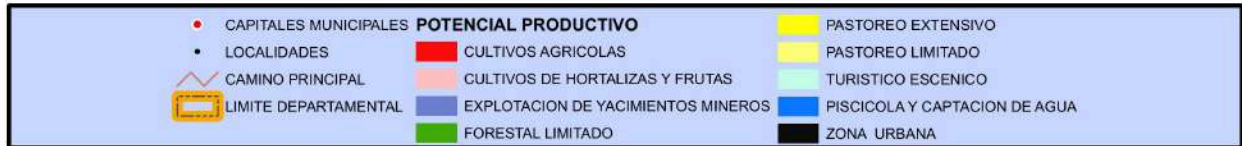
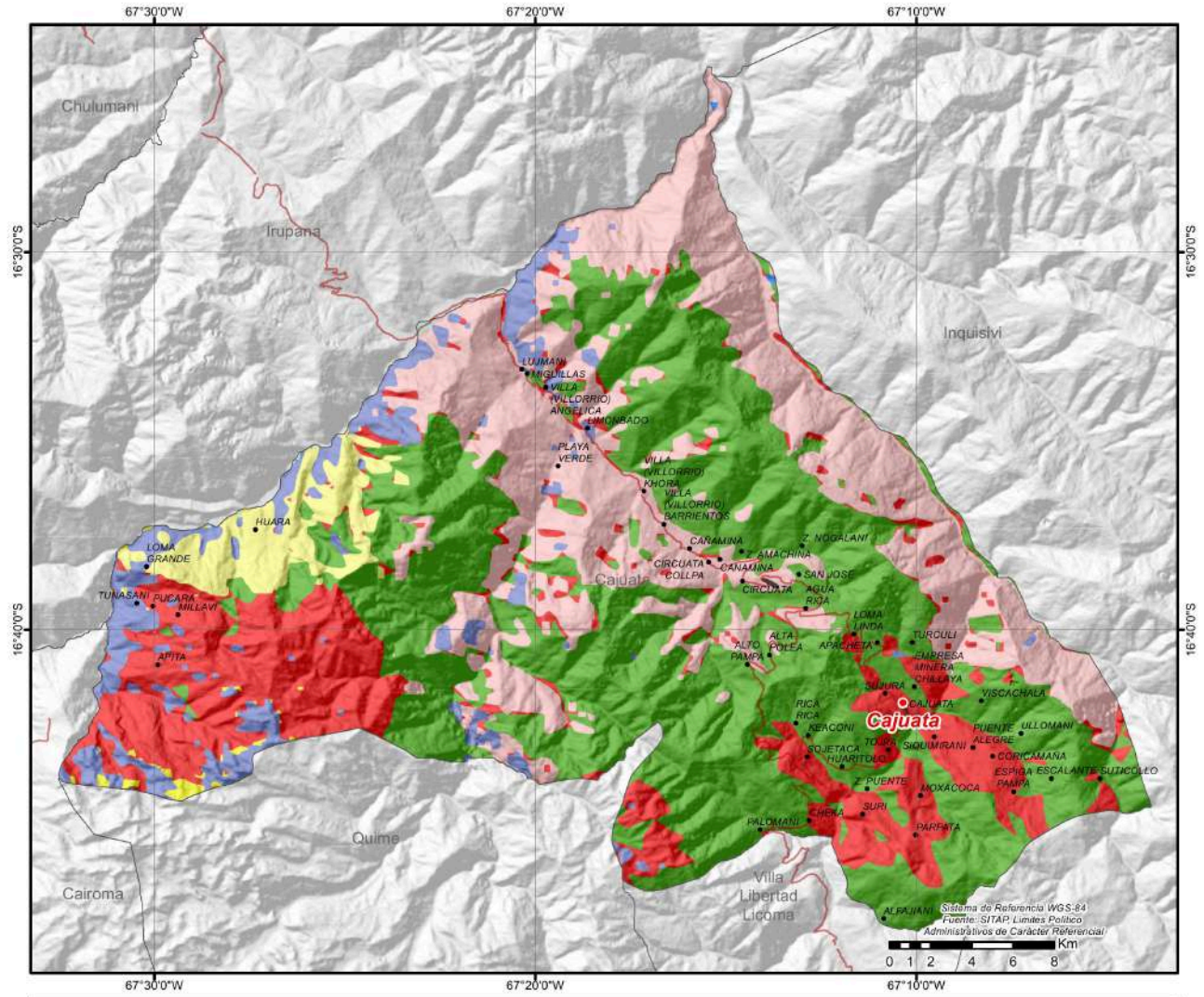

MUNICIPIO DE QUIME

DATOS GENERALES Y DEMOGRÁFICOS

IDIOMAS QUE SE HABLA ¹		POBLACIÓN ²				DATOS CLIMÁTICOS		Max.	Min.	Prom.
Castellano	56,58%	2001	2012	2024	Tasa(2012-2024)	Altura(m.s.n.m.) ⁶	5.687	1.966	4.050	
Aymara	36,54%	7.338	8.266	11.184	35,3%	Temperatura(°C) ⁷	18	-1	7	
Quechua	1,10%	Grado de Vulnerabilidad Alimentaria ³				Media	Precipitación(m.m.) ⁸	83	50	65
Otros idiomas nacionales	0,07%									
Otros idiomas extranjeros	0,06%	Centros de Salud ⁴				5				
Sin definir	2,02%	Unidades Educativas ⁵				18				
No se aplica (NSA)	3,63%									
Total	100%									

DATOS DE PRODUCCIÓN

PRINCIPALES CULTIVOS 2023 ¹⁰			PRODUCCIÓN AGRÍCOLA 2023 ¹⁰			PRODUCCIÓN PECUARIA 2023 ¹⁰	
Cultivo	Producción (Tm)	Superficie (ha)	Grupo	Producción (Tm)	Superficie (ha)	Grupo	N° de Cabezas
Papa	336	186	Tuberculos	540	240	Ovinos	13.435
Maiz en grano	127	102	Cereales	194	169	Llamas	5.082
Racacha	99	16	Hortalizas	161	61	Bovinos	3.595
Oca	62	28	Frutales	24	6	Avícolas	452
Cebolla	39	6	Forrajes	9	2	Caprinos	59
Haba	38	25	Industriales	1	1		
Papaliza	38	8					

VOCACIONES y POTENCIALIDADES AGROPRODUCTIVAS, PISCÍCOLA y AGROFORESTAL

Vocación ¹¹	Sup. ha	%	Potencial ¹²
Explotación de yacimientos mineros	38.261 ha	43,75%	1. Cría de ganado vacuno 2. Cultivo de legumbres sin especificar 3. Turismo 4. Papa 5. Cría de ganado camélido
Cultivos agrícolas	26.033 ha	29,77%	
Forestal limitado	13.283 ha	15,19%	
Pastoreo extensivo	3.800 ha	4,34%	
Agropecuario limitado	2.920 ha	3,34%	
Andinismo	2.615 ha	2,99%	
Piscícola y captación de agua	458 ha	0,52%	
Zona urbana	49 ha	0,06%	
Cultivos de hortalizas y frutas	31 ha	0,03%	
Pastoreo limitado	11 ha	0,01%	
TOTAL	87.461 ha*	100%	

Cobertura Vegetal ¹³	Sup. ha	%	Uso Actual ¹³	Sup. ha	%
Puna Altoandina	40.650 ha	46,83%	Extractivo	40.650 ha	46,83%
Bosque Ralo	22.670 ha	26,12%	Prod. Agropecuario	25.538 ha	29,42%
Bosque Denso	13.534 ha	15,59%	Extractivo Forestal	13.503 ha	15,56%
Herbazal	4.090 ha	4,71%	Prod. Ganadero	4.113 ha	4,74%
Matorral	2.837 ha	3,27%	Recreativo	2.346 ha	2,70%
Campos de Nieve	2.346 ha	2,70%	Prod. Piscicola	655 ha	0,75%
Cuerpos de Agua	655 ha	0,75%	TOTAL	86.805 ha**	100%
Vegetación en Puna	23 ha	0,03%			
TOTAL	86.805 ha**	100%			

ESTRUCTURA EMPRESARIAL

TIPO SOCIETARIO, EMPRESAS REGISTRADAS A 2023 ¹⁴	TIPO SOCIETARIO, EMPRESAS ACTIVAS 2023 ¹⁴	TAMAÑO DE EMPRESAS ACTIVAS 2023 ¹⁴	NÚMERO DE PRESTATARIOS ÚNICOS 2023 ⁹
Empresa Unipersonal 61	Empresa Unipersonal 22	Micro Empresa 13	Microcredito 1.451
Sociedad De Responsabilidad Limitada 14	Sociedad De Responsabilidad Limitada 4	Pequeña Empresa 1	TOTAL 1.451
TOTAL 75	Otros 0	Sin Asignacion 12	
	TOTAL 26	TOTAL 26	

TAMAÑO DE CRÉDITOS (DÓLARES)⁹

Detalle	2016	2017	2018	2019	2020	2021	2022	2023
Microcredito						4.766.248	5.029.830	9.816.941
TOTAL	0	0	0	0	0	4.766.248	5.029.830	9.816.941

CRÉDITO FINANCIERO SEGÚN ACTIVIDAD (DÓLARES)⁹

Detalle	2016	2017	2018	2019	2020	2021	2022	2023
PRODUCTIVO						3.552.769	3.756.665	8.001.820
AGRICULTURA Y GANADERIA						3.528.928	3.725.686	7.422.153
MINERALES METALICOS Y NO METALICOS								421.959
INDUSTRIA MANUFACTURERA						18.451	27.081	109.872
SECTOR TURISMO						5.389	3.898	47.836
SERVICIOS						836.564	824.386	1.020.309
COMERCIO						376.915	448.779	794.812
TOTAL	0	0	0	0	0	4.766.248	5.029.830	9.816.941

PRESUPUESTO MUNICIPAL PRELIMINAR (BOLIVIANOS)¹⁵

Programa	2023				2024			
	Programado	Vigente	Ejecutado		Total Ejecutado	Programado		Total Programado
			Gasto Corriente	Inversión		Gasto Corriente	Inversión	
SOCIAL	1.930.569	2.092.711	1.509.221		1.509.221	2.283.426		2.283.426
Fortalecimiento Institucional	1.057.144	1.239.286	1.027.927		1.027.927	1.517.658		1.517.658
Promoción y Políticas para Grupos Vulnerables y de la Mujer	427.518	427.518	370.989		370.989	422.495		422.495
Servicio de Catastro Urbano y Rural	300.000	280.000	12.574		12.574	200.000		200.000
Defensa y Protección de la Niñez y Adolescencia	105.000	105.000	82.910		82.910	105.000		105.000
Servicios de Seguridad Ciudadana	40.907	40.907	14.821		14.821	38.273		38.273
ADMINISTRACIÓN	1.744.323	2.086.178	1.951.418		1.951.418	1.868.394		1.868.394
Funcionamiento Órgano Ejecutivo	1.168.695	1.405.111	1.288.099		1.288.099	1.251.824		1.251.824
Funcionamiento Órgano Deliberativo	575.628	681.067	663.319		663.319	616.570		616.570
SALUD	1.696.919	2.204.860	1.348.012	181.278	1.529.290	1.785.509		1.785.509
Gestión de Salud	1.216.919	1.513.368	934.161	51.200	985.361	1.285.509		1.285.509
Aseo Urbano, Manejo y Tratamiento de Residuos Sólidos	160.000	179.600	162.054		162.054	200.000		200.000
Saneamiento Básico	180.000	371.892	169.524	130.078	299.602	180.000		180.000
Desarrollo y Promoción del Deporte	140.000	140.000	82.273		82.273	120.000		120.000
EDUCACIÓN	906.406	2.008.845	746.854		746.854	971.228		971.228
Gestión de Educación	906.406	2.008.845	746.854		746.854	971.228		971.228
PRODUCTIVA	420.000	559.844	270.997	86.825	357.822	391.390		391.390
Promoción y Fomento a la Producción Agropecuaria	160.000	346.844	82.011	86.825	168.836	161.390		161.390
Desarrollo y Fomento del Turismo	100.000	88.795	64.782		64.782	100.000		100.000
Promoción y Conservación de Cultura y Patrimonio	80.000	91.205	91.205		91.205	80.000		80.000
Gestión de Riesgos	80.000	33.000	33.000		33.000	50.000		50.000
INFRAESTRUCTURA	360.000	3.679.887	301.969	2.758.639	3.060.608	380.000		380.000
Gestión de Caminos Vecinales	150.000	2.756.557	144.909	2.087.900	2.232.809	200.000		200.000
Infraestructura Urbana y Rural	130.000	834.670	109.709	670.739	780.448	100.000		100.000
Servicio de Alumbrado Público	80.000	88.660	47.351		47.351	80.000		80.000
OTROS	1.223.509	3.450.119	117.352		117.352	1.037.225		1.037.225
Partidas No Asignables - Activos Financieros (Grupo 50000 y otras previsiones)	1.223.509	3.198.531				1.037.225		1.037.225
Partidas No Asignables - Deudas (Grupo 60000)		251.588	117.352		117.352			
TOTAL	8.281.726	16.082.444	6.245.823	3.026.742	9.272.565	8.717.172		8.717.172

POTENCIAL PRODUCTIVO MUNICIPIO DE QUIME

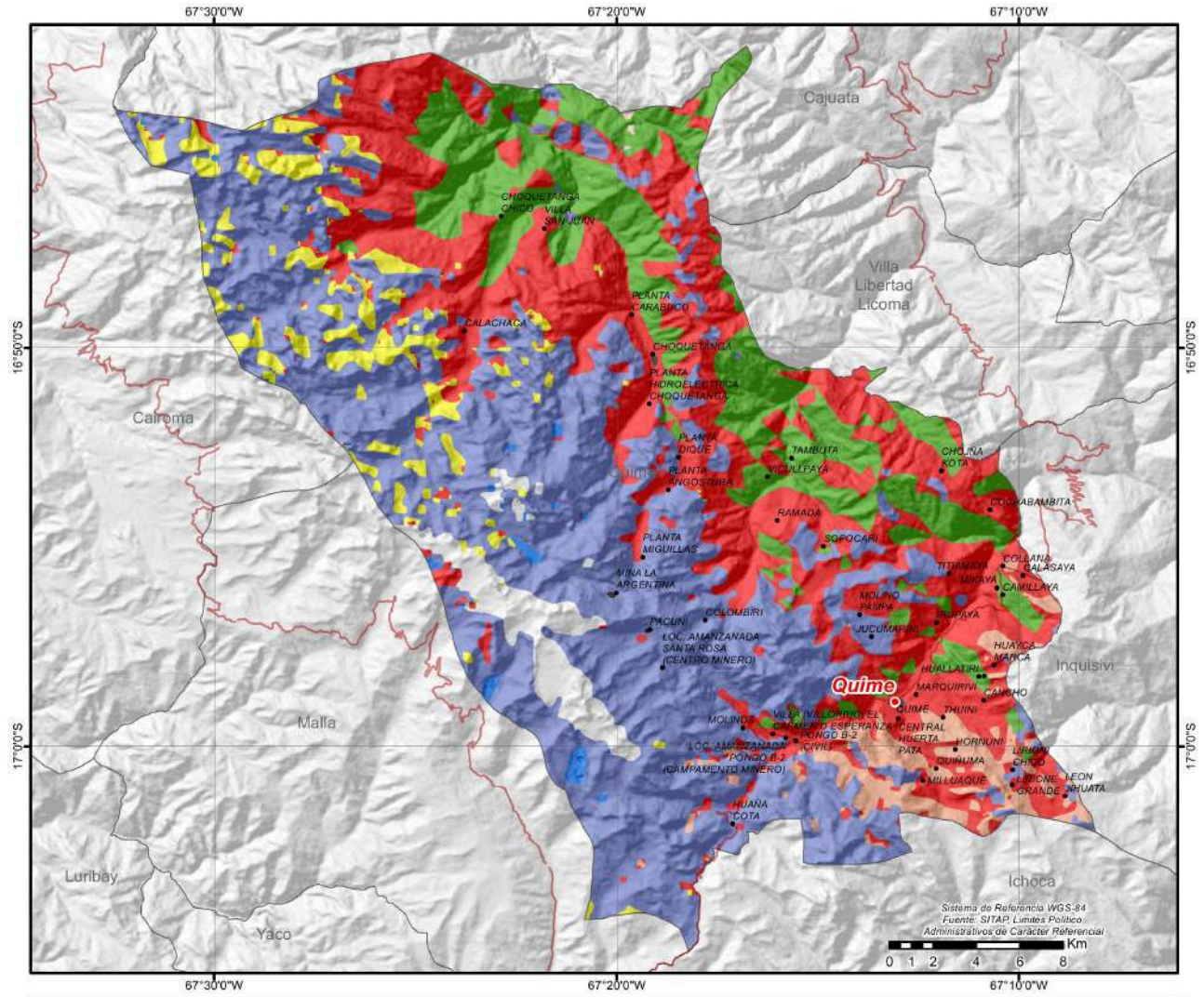

CRÉDITO FINANCIERO SEGÚN ACTIVIDAD (DÓLARES)⁹

Detalle	2016	2017	2018	2019	2020	2021	2022	2023
TOTAL	0	0	0	0	0	0	0	0

PRESUPUESTO MUNICIPAL PRELIMINAR (BOLIVIANOS)¹⁵

Programa	2023					2024		
	Programado	Vigente	Ejecutado		Total Ejecutado	Programado		Total Programado
			Gasto Corriente	Inversión		Gasto Corriente	Inversión	
SOCIAL	4.712.225	12.020.581	6.068.183	5.772.000	11.840.183	4.478.946		4.478.946
Fortalecimiento Institucional	3.919.872	11.165.214	5.299.962	5.772.000	11.071.962	3.692.591		3.692.591
Promoción y Políticas para Grupos Vulnerables y de la Mujer	679.182	728.170	655.486		655.486	678.820		678.820
Defensa y Protección de la Niñez y Adolescencia	65.000	65.000	64.499		64.499	65.000		65.000
Servicios de Seguridad Ciudadana	48.171	62.197	48.235		48.235	42.535		42.535
ADMINISTRACIÓN	3.023.209	3.488.519	3.259.674		3.259.674	3.268.892		3.268.892
Funcionamiento Órgano Ejecutivo	2.131.362	2.649.504	2.420.660		2.420.660	2.304.568		2.304.568
Funcionamiento Órgano Deliberativo	891.847	839.015	839.015		839.015	964.324		964.324
SALUD	2.483.511	8.326.739	2.759.786	960.037	3.719.823	2.391.213		2.391.213
Gestión de Salud	1.961.290	7.027.637	2.470.916	176.425	2.647.340	2.111.213		2.111.213
Desarrollo y Promoción del Deporte	250.000	918.818	161.923	547.005	708.928	150.000		150.000
Aseo Urbano, Manejo y Tratamiento de Residuos Sólidos	70.000	50.129	50.129		50.129	70.000		70.000
Saneamiento Básico	202.221	330.155	76.818	236.608	313.426	60.000		60.000
EDUCACIÓN	1.602.502	2.135.690	2.106.510		2.106.510	1.602.187		1.602.187
Gestión de Educación	1.602.502	2.135.690	2.106.510		2.106.510	1.602.187		1.602.187
INFRAESTRUCTURA	1.544.857	2.167.465	1.881.254	200.000	2.081.254	1.470.000		1.470.000
Gestión de Caminos Vecinales	969.999	1.274.515	1.072.563	200.000	1.272.563	1.300.000		1.300.000
Infraestructura Urbana y Rural	100.000	218.091	133.832		133.832	100.000		100.000
Servicio de Alumbrado Público	100.000	100.000	100.000		100.000	70.000		70.000
Fuentes de Energía y Apoyo a la Electrificación	374.858	574.859	574.858		574.858			
PRODUCTIVA	2.138.254	5.458.987	477.548	4.028.316	4.505.864	420.000	52.496	472.496
Promoción y Fomento a la Producción Agropecuaria	215.283	635.355	206.969	416.113	623.082	160.000		160.000
Promoción y Conservación de Cultura y Patrimonio	161.361	130.861	130.089		130.089	140.000		140.000
Gestión de Riesgos	100.000	100.000	99.402		99.402	100.000		100.000
Desarrollo y Preservación del Medio Ambiente		476.067		180.880	180.880		52.496	52.496
Desarrollo y Fomento del Turismo	20.000					20.000		20.000
Construcción y Mantenimiento de Riego y/o Microriego	1.641.610	4.116.705	41.088	3.431.324	3.472.411			
OTROS	502.356	827.725	55.908		55.908	1.431.448		1.431.448
Partidas No Asignables - Activos Financieros (Grupo 50000 y otras provisiones)	441.876	767.245				1.200.000		1.200.000
Partidas No Asignables - Deudas (Grupo 60000)	60.480	60.480	55.908		55.908	231.448		231.448
TOTAL	16.006.914	34.425.706	16.608.863	10.960.353	27.569.216	15.062.686	52.496	15.115.182

POTENCIAL PRODUCTIVO MUNICIPIO DE INQUISIVI

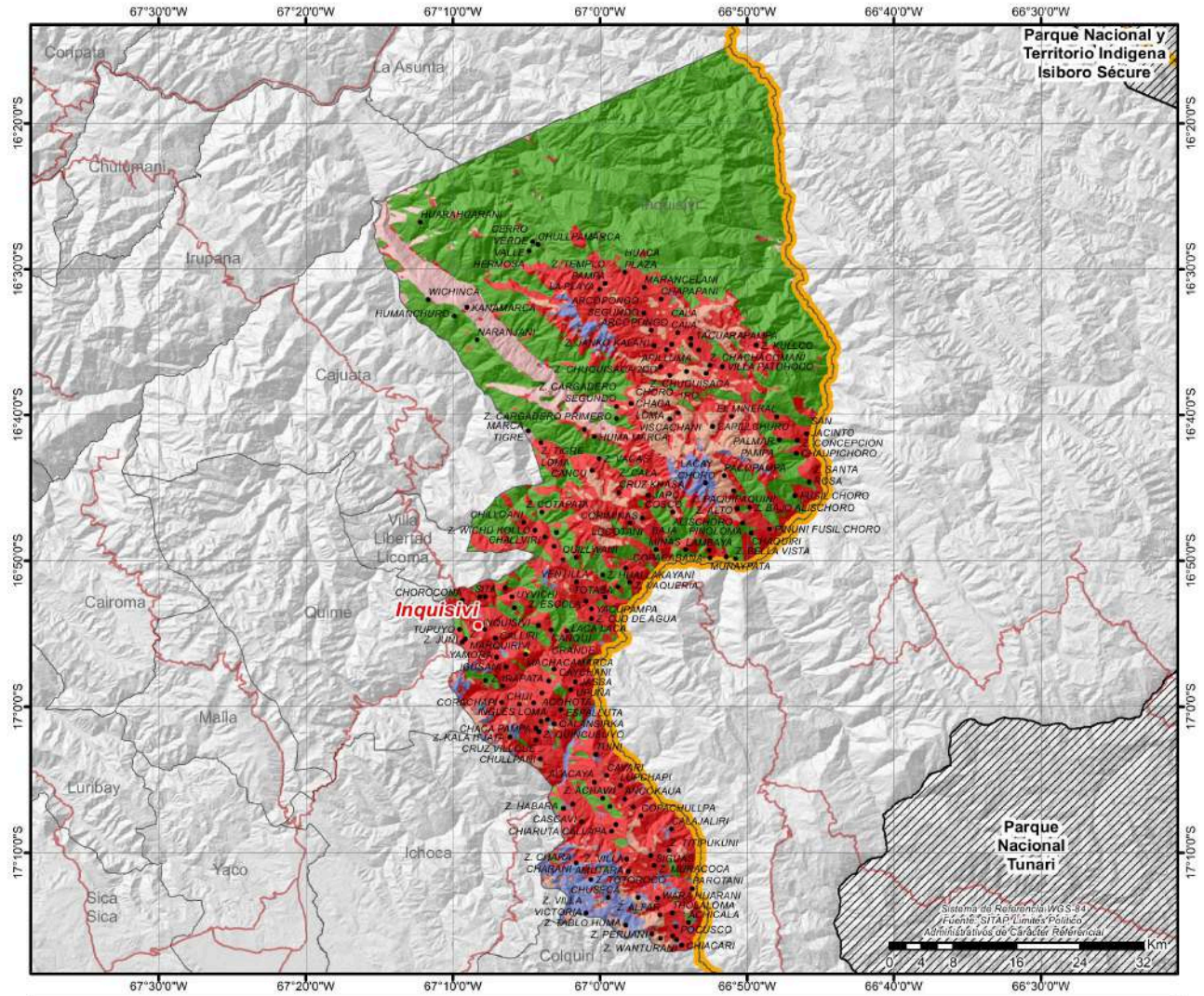

MUNICIPIO DE CAIROMA

DATOS GENERALES Y DEMOGRÁFICOS

IDIOMAS QUE SE HABLA ¹		POBLACIÓN ²				DATOS CLIMÁTICOS		Max.	Min.	Prom.
Aymara	51,03%	2001	2012	2024	Tasa(2012-2024)	Altura(m.s.n.m.) ⁶	5.445	1.392	3.422	
Castellano	41,06%	11.338	11.355	13.657	20,3%	Temperatura(°C) ⁷	20	0	11	
Quechua	0,45%	Grado de Vulnerabilidad Alimentaria ³				Alta	Precipitación(m.m.) ⁸	73	36	51
Otros idiomas nacionales	0,20%									
Otros idiomas extranjeros	0,02%	Centros de Salud ⁴				10				
Sin definir	2,92%	Unidades Educativas ⁵				41				
No se aplica (NSA)	4,32%									
Total	100%									

DATOS DE PRODUCCIÓN

PRINCIPALES CULTIVOS 2023 ¹⁰			PRODUCCIÓN AGRÍCOLA 2023 ¹⁰			PRODUCCIÓN PECUARIA 2023 ¹⁰	
Cultivo	Producción (Tm)	Superficie (ha)	Grupo	Producción (Tm)	Superficie (ha)	Grupo	N° de Cabezas
Papa	10.668	2.784	Tuberculos	10.764	2.816	Ovinos	15.005
Durazno	965	121	Hortalizas	1.811	288	Avícolas	8.811
Tomate	885	45	Frutales	1.442	197	Bovinos	5.332
Alfalfa	835	163	Forrajes	880	191	Llamas	1.847
Chirimoya	370	46	Cereales	553	471	Caprinos	399
Zapallo	309	25				Porcino	380
Maiz en grano	303	245				Alpacas	4

VOCACIONES y POTENCIALIDADES AGROPRODUCTIVAS, PISCÍCOLA y AGROFORESTAL

Vocación ¹¹	Sup. ha	%	Potencial ¹²
Pastoreo limitado	35.173 ha	65,02%	1. Chirimoya 2. Durazno 3. Cría de ganado vacuno 4. Haba 5. Papa 6. Turismo
Pastoreo extensivo	13.046 ha	24,12%	
Cultivos agrícolas	3.139 ha	5,80%	
Explotación de yacimientos mineros	944 ha	1,75%	
Cultivos agrícolas mercado local	706 ha	1,30%	
Piscícola y captación de agua	544 ha	1,00%	
Turístico escénico	453 ha	0,84%	
Andinismo	63 ha	0,12%	
Forestal limitado	11 ha	0,02%	
Agropecuario limitado	8 ha	0,01%	
Zona urbana	7 ha	0,01%	
TOTAL	54.094 ha*	100%	

Cobertura Vegetal ¹³	Sup. ha	%	Uso Actual ¹³	Sup. ha	%
Puna Altoandina	36.941 ha	68,79%	Extractivo	36.941 ha	68,79%
Herbazal	11.808 ha	21,99%	Prod. Ganadero	11.808 ha	21,99%
Bosque Ralo	3.023 ha	5,63%	Prod. Agropecuario	3.023 ha	5,63%
Agricultura	808 ha	1,50%	Prod. Agrícola	808 ha	1,50%
Cuerpos de Agua	582 ha	1,08%	Prod. Piscícola	582 ha	1,08%
Depositos de Arena	378 ha	0,70%	Recreativo	442 ha	0,82%
Bosque Denso	95 ha	0,18%	Extractivo Forestal	95 ha	0,18%
Campos de Nieve	63 ha	0,12%	TOTAL	53.699 ha**	100%
TOTAL	53.699 ha**	100%			

ESTRUCTURA EMPRESARIAL

TIPO SOCIETARIO, EMPRESAS REGISTRADAS A 2023 ¹⁴		TIPO SOCIETARIO, EMPRESAS ACTIVAS 2023 ¹⁴		TAMAÑO DE EMPRESAS ACTIVAS 2023 ¹⁴		NÚMERO DE PRESTATARIOS ÚNICOS 2023 ⁹	
Empresa Unipersonal	14	Sociedad De Responsabilidad Limitada	6	Micro Empresa	3	Microcredito	833
Sociedad De Responsabilidad Limitada	13	Empresa Unipersonal	5	Sin Asignacion	8	TOTAL	833
TOTAL	27	Otros	0	TOTAL	11		
		TOTAL	11				

TAMAÑO DE CRÉDITOS (DÓLARES)⁹

Detalle	2016	2017	2018	2019	2020	2021	2022	2023
Microcredito	2.757.988	3.057.171	3.463.842	5.497.410	6.097.367	3.081.047	4.462.687	4.297.708
TOTAL	2.757.988	3.057.171	3.463.842	5.497.410	6.097.367	3.081.047	4.462.687	4.297.708

CRÉDITO FINANCIERO SEGÚN ACTIVIDAD (DÓLARES)⁹

Detalle	2016	2017	2018	2019	2020	2021	2022	2023
Productivo	1.967.745	2.087.745	2.541.718	4.441.777	4.851.527	2.812.349	4.001.073	3.751.136
AGRICULTURA Y GANADERIA	1.757.663	1.973.796	2.451.248	4.367.006	4.775.740	2.775.675	3.960.931	3.725.975
MINERALES METÁLICOS Y NO METÁLICOS	145.877	60.548	55.568	40.687	38.330	32.389	38.306	25.161
SECTOR TURISMO	23.063	26.797	15.706	9.362	6.746			
CAZA, SILVICULTURA Y PESCA	14.311	2.612						
INDUSTRIA MANUFACTURERA	26.831	23.994	19.196	24.722	30.710	4.285	1.837	
Servicios	58.051	31.593	696.933	780.877	934.891	254.133	447.203	528.948
Comercio	732.192	937.832	225.191	274.755	310.949	14.565	14.411	17.624
TOTAL	2.757.988	3.057.171	3.463.842	5.497.410	6.097.367	3.081.047	4.462.687	4.297.708

PRESUPUESTO MUNICIPAL PRELIMINAR (BOLIVIANOS)¹⁵

Programa	2023					2024		
	Programado	Vigente	Ejecutado		Total Ejecutado	Programado		Total Programado
			Gasto Corriente	Inversión		Gasto Corriente	Inversión	
PRODUCTIVA	773.944	7.054.327	949.557	2.641.603	3.591.160	580.000	6.085.734	6.665.734
Fomento al Desarrollo Económico Local y Promoción del Empleo		4.588.231		1.674.126	1.674.126		6.085.734	6.085.734
Promoción y Fomento a la Producción Agropecuaria	300.000	270.553	256.228		256.228	200.000		200.000
Promoción y Conservación de Cultura y Patrimonio	100.000	369.800	149.597	41.208	190.805	100.000		100.000
Gestión de Riesgos	100.000	100.000	100.000		100.000	100.000		100.000
Construcción y Mantenimiento de Riego y/o Microriego	198.944	1.675.743	415.306	926.270	1.341.575	80.000		80.000
Desarrollo y Fomento del Turismo	25.000	10.000	9.426		9.426	50.000		50.000
Desarrollo y Preservación del Medio Ambiente	50.000	40.000	19.000		19.000	50.000		50.000
ADMINISTRACIÓN	2.592.941	2.787.212	2.785.800		2.785.800	2.767.069		2.767.069
Funcionamiento Órgano Ejecutivo	1.815.059	2.009.058	2.009.058		2.009.058	1.936.948		1.936.948
Funcionamiento Órgano Deliberativo	777.882	778.154	776.742		776.742	830.121		830.121
SALUD	2.554.624	9.048.531	2.184.008	2.453.367	4.637.376	2.457.582		2.457.582
Gestión de Salud	2.244.624	7.034.948	2.011.487	1.398.517	3.410.003	2.102.582		2.102.582
Aseo Urbano, Manejo y Tratamiento de Residuos Sólidos	150.000	100.000	66.583		66.583	150.000		150.000
Desarrollo y Promoción del Deporte	100.000	1.753.583	95.303	1.054.851	1.150.154	125.000		125.000
Saneamiento Básico	60.000	160.000	10.635		10.635	80.000		80.000
SOCIAL	1.843.739	1.648.307	1.547.437		1.547.437	1.947.037		1.947.037
Fortalecimiento Institucional	1.021.087	894.638	877.290		877.290	1.153.873		1.153.873
Promoción y Políticas para Grupos Vulnerables y de la Mujer	588.932	532.932	482.566		482.566	553.062		553.062
Defensa y Protección de la Niñez y Adolescencia	100.000	100.000	99.533		99.533	110.000		110.000
Servicio de Catastro Urbano y Rural	100.000	80.000	79.648		79.648	100.000		100.000
Servicios de Seguridad Ciudadana	33.720	40.737	8.400		8.400	30.102		30.102
EDUCACIÓN	1.241.931	2.701.766	1.565.293	573.425	2.138.717	1.251.688		1.251.688
Gestión de Educación	1.241.931	2.701.766	1.565.293	573.425	2.138.717	1.251.688		1.251.688
INFRAESTRUCTURA	1.369.742	2.819.743	772.439	1.520.483	2.292.922	1.100.000		1.100.000
Gestión de Caminos Vecinales	700.000	2.134.743	628.367	1.465.483	2.093.849	600.000		600.000
Infraestructura Urbana y Rural	400.000	615.000	99.841	55.000	154.841	400.000		400.000
Servicio de Alumbrado Público	100.000	50.000	44.231		44.231	100.000		100.000
Fuentes de Energía y Apoyo a la Electrificación	169.742	20.000						
OTROS	3.110.967	739.087	733.669		733.669	2.539.448		2.539.448
Partidas No Asignables - Activos Financieros (Grupo 50000 y otras provisiones)	1.982.134	5.417				1.355.271		1.355.271
Partidas No Asignables - Deudas (Grupo 60000)	1.128.833	733.671	733.669		733.669	1.184.177		1.184.177
TOTAL	13.487.888	26.798.972	10.538.203	7.188.878	17.727.081	12.642.824	6.085.734	18.728.558

POTENCIAL PRODUCTIVO MUNICIPIO DE CAIROMA

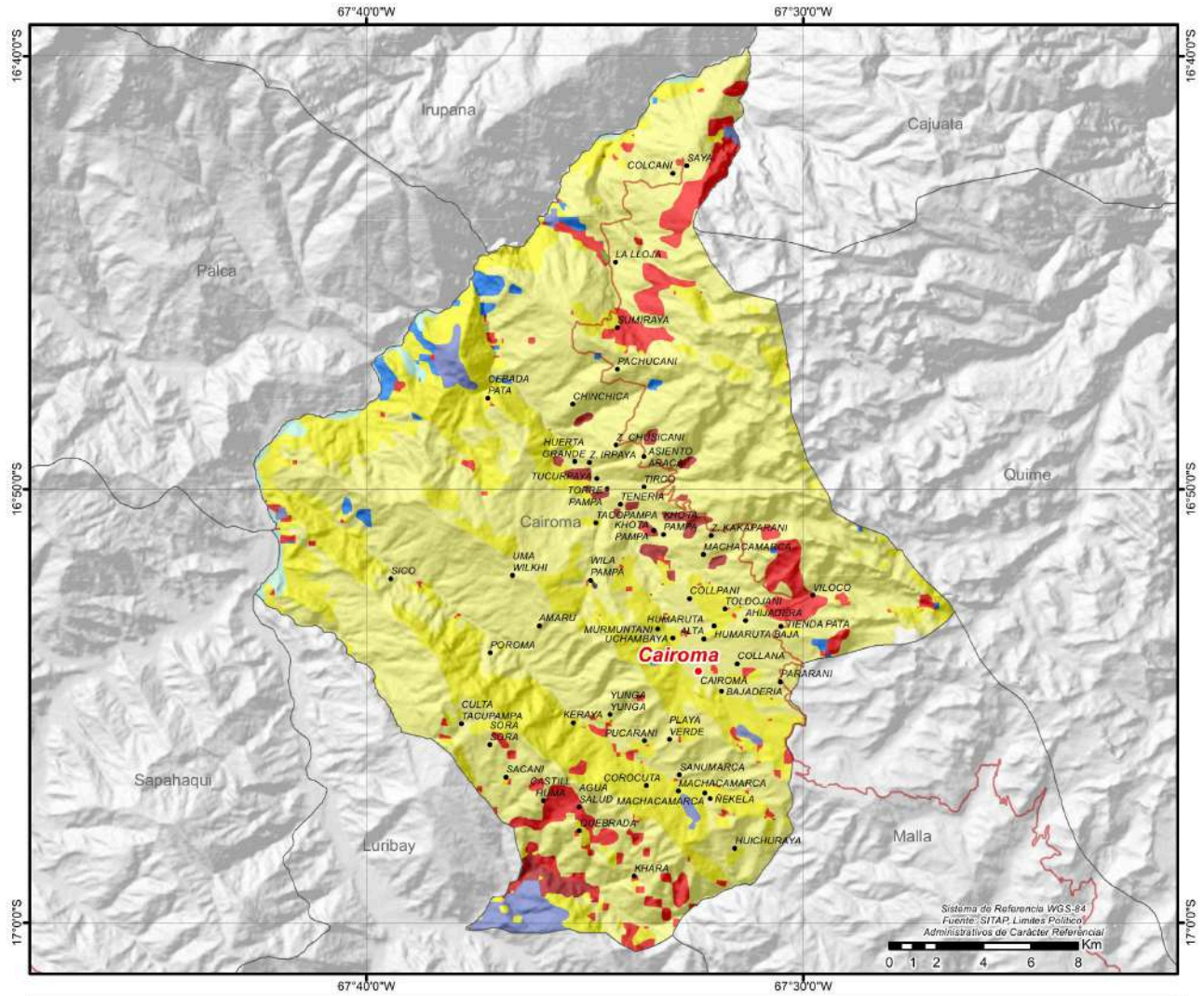

● CAPITALES MUNICIPALES	POTENCIAL PRODUCTIVO	■ FORESTAL LIMITADO	■ PISCICOLA Y CAPTACION DE AGUA
● LOCALIDADES	■ AGROPECUARIO LIMITADO	■ PASTOREO EXTENSIVO	■ ZONA URBANA
— CAMINO PRINCIPAL	■ CULTIVOS AGRICOLAS MERCADO LOCAL	■ PASTOREO LIMITADO	■ ANDINISMO
■ LIMITE DEPARTAMENTAL	■ CULTIVOS AGRICOLAS	■ EXPLOTACION DE YACIMIENTOS MINEROS	■ TURISTICO ESCENICO



CRÉDITO FINANCIERO SEGÚN ACTIVIDAD (DÓLARES)⁹

Detalle	2016	2017	2018	2019	2020	2021	2022	2023
TOTAL	0	0	0	0	0	0	0	0

PRESUPUESTO MUNICIPAL PRELIMINAR (BOLIVIANOS)¹⁵

Programa	2023					2024		
	Programado	Vigente	Ejecutado		Total Ejecutado	Programado		Total Programado
			Gasto Corriente	Inversión		Gasto Corriente	Inversión	
SOCIAL	946.818	1.178.463	1.027.465		1.027.465	1.086.430		1.086.430
Fortalecimiento Institucional	762.236	959.154	869.275		869.275	873.083		873.083
Promoción y Políticas para Grupos Vulnerables y de la Mujer	167.680	202.380	149.289		149.289	198.896		198.896
Servicios de Seguridad Ciudadana	13.902	13.902	5.876		5.876	11.451		11.451
Defensa y Protección de la Niñez y Adolescencia	3.000	3.027	3.025		3.025	3.000		3.000
ADMINISTRACIÓN	908.844	1.135.084	868.914		868.914	993.279		993.279
Funcionamiento Órgano Ejecutivo	508.953	707.176	501.678		501.678	556.236		556.236
Funcionamiento Órgano Deliberativo	399.891	427.908	367.236		367.236	437.043		437.043
SALUD	859.267	1.148.200	582.763	120.301	703.064	830.182	830.182	
Gestión de Salud	770.633	907.627	555.014		555.014	733.604		733.604
Desarrollo y Promoción del Deporte	88.634	200.786	27.750		120.301	96.578		96.578
Saneamiento Básico		39.787						
INFRAESTRUCTURA	239.800	434.575	311.025		311.025	280.200		280.200
Gestión de Caminos Vecinales	214.800	307.175	227.792		227.792	247.200		247.200
Servicio de Alumbrado Público	15.000	20.000	19.140		19.140	18.000		18.000
Infraestructura Urbana y Rural	10.000	107.400	64.093		64.093	15.000		15.000
EDUCACIÓN	270.881	289.980	270.215		270.215	277.770		277.770
Gestión de Educación	270.881	289.980	270.215		270.215	277.770		277.770
PRODUCTIVA	130.000	2.618.853	184.380	1.691.511	1.875.891	155.000		155.000
Promoción y Fomento a la Producción Agropecuaria	40.000	140.050	107.954		107.954	55.000		55.000
Promoción y Conservación de Cultura y Patrimonio	45.000	45.000	22.505		22.505	55.000		55.000
Gestión de Riesgos	20.000	25.600	24.141		24.141	20.000		20.000
Construcción y Mantenimiento de Riego y/o Microriego	15.000	1.311.921	21.728		985.958	15.000		15.000
Desarrollo y Fomento del Turismo	10.000	10.000	8.053		8.053	10.000		10.000
Desarrollo y Preservación del Medio Ambiente		1.086.282			705.553			
OTROS	1.094.690	1.814.678	615.858		615.858	1.063.151		1.063.151
Partidas No Asignables - Deudas (Grupo 60000)	592.340	615.867	615.858		615.858	595.627		595.627
Partidas No Asignables - Activos Financieros (Grupo 50000 y otras previsiones)	502.350	1.198.810				467.524		467.524
TOTAL	4.450.300	8.619.833	3.860.621	1.811.812	5.672.433	4.686.012		4.686.012

POTENCIAL PRODUCTIVO MUNICIPIO DE MALLA

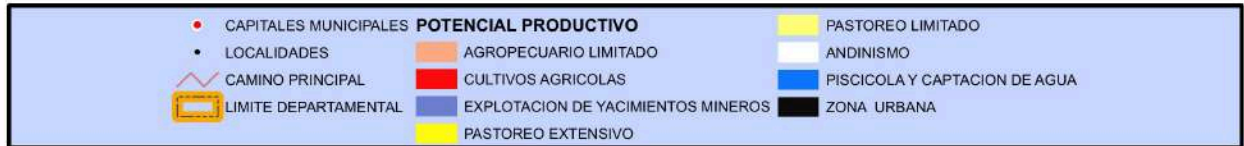
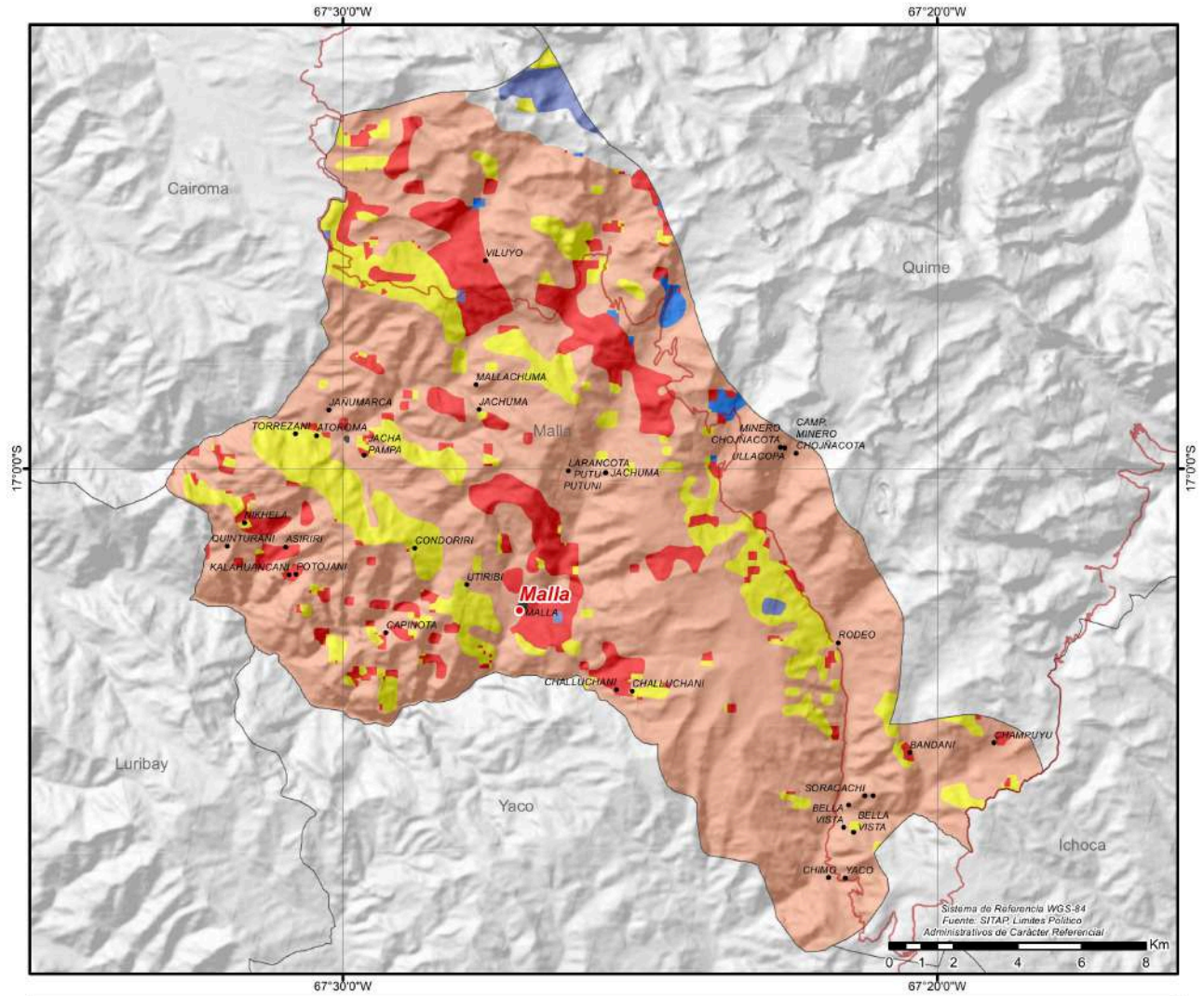

CRÉDITO FINANCIERO SEGÚN ACTIVIDAD (DÓLARES)⁹

Detalle	2016	2017	2018	2019	2020	2021	2022	2023
TOTAL	0	0	0	0	0	0	0	0

PRESUPUESTO MUNICIPAL PRELIMINAR (BOLIVIANOS)¹⁵

Programa	2023					2024		
	Programado	Vigente	Ejecutado		Total Ejecutado	Programado		Total Programado
			Gasto Corriente	Inversión		Gasto Corriente	Inversión	
SALUD	1.560.229	2.179.757	1.705.832	54.715	1.760.547	1.767.238		1.767.238
Gestión de Salud	1.350.030	1.779.083	1.527.396		1.527.396	1.493.578		1.493.578
Desarrollo y Promoción del Deporte	150.199	220.199	128.100		128.100	163.660		163.660
Saneamiento Básico	30.000	120.475	24.966	54.715	79.681	80.000		80.000
Aseo Urbano, Manejo y Tratamiento de Residuos Sólidos	30.000	60.000	25.370		25.370	30.000		30.000
ADMINISTRACIÓN	1.134.462	1.439.584	1.183.338		1.183.338	1.289.229		1.289.229
Funcionamiento Órgano Ejecutivo	737.400	948.445	806.435		806.435	837.999		837.999
Funcionamiento Órgano Deliberativo	397.062	491.139	376.903		376.903	451.230		451.230
SOCIAL	1.079.128	1.535.928	1.424.020		1.424.020	1.204.894		1.204.894
Fortalecimiento Institucional	697.274	1.154.074	1.089.135		1.089.135	833.445		833.445
Promoción y Políticas para Grupos Vulnerables y de la Mujer	301.822	301.822	272.909		272.909	294.570		294.570
Defensa y Protección de la Niñez y Adolescencia	50.000	50.000	49.840		49.840	50.000		50.000
Servicios de Seguridad Ciudadana	30.032	30.032	12.137		12.137	26.879		26.879
EDUCACIÓN	1.007.244	1.252.644	1.025.179		1.025.179	1.007.087		1.007.087
Gestión de Educación	1.007.244	1.252.644	1.025.179		1.025.179	1.007.087		1.007.087
PRODUCTIVA	508.933	2.624.902	1.019.224	775.522	1.794.746	581.351		581.351
Promoción y Fomento a la Producción Agropecuaria	318.933	1.053.354	388.041	380.024	768.065	341.351		341.351
Promoción y Conservación de Cultura y Patrimonio	100.000	260.000	193.737		193.737	150.000		150.000
Desarrollo y Fomento del Turismo	30.000	50.000	37.928		37.928	30.000		30.000
Gestión de Riesgos	30.000	30.000	30.000		30.000	30.000		30.000
Construcción y Mantenimiento de Riego y/o Microriego	30.000	1.231.548	369.518	395.498	765.016	30.000		30.000
INFRAESTRUCTURA	340.000	1.306.130	1.109.039		1.109.039	400.000		400.000
Gestión de Caminos Vecinales	300.000	969.000	880.603		880.603	300.000		300.000
Servicio de Alumbrado Público	40.000	60.000	53.227		53.227	100.000		100.000
Infraestructura Urbana y Rural		277.130	175.209		175.209			
OTROS	677.526	1.661.744				363.332		363.332
Partidas No Asignables - Activos Financieros (Grupo 50000 y otras provisiones)	677.526	1.661.744				363.332		363.332
TOTAL	6.307.522	12.000.689	7.466.632	830.237	8.296.869	6.613.131		6.613.131

POTENCIAL PRODUCTIVO MUNICIPIO DE YACO

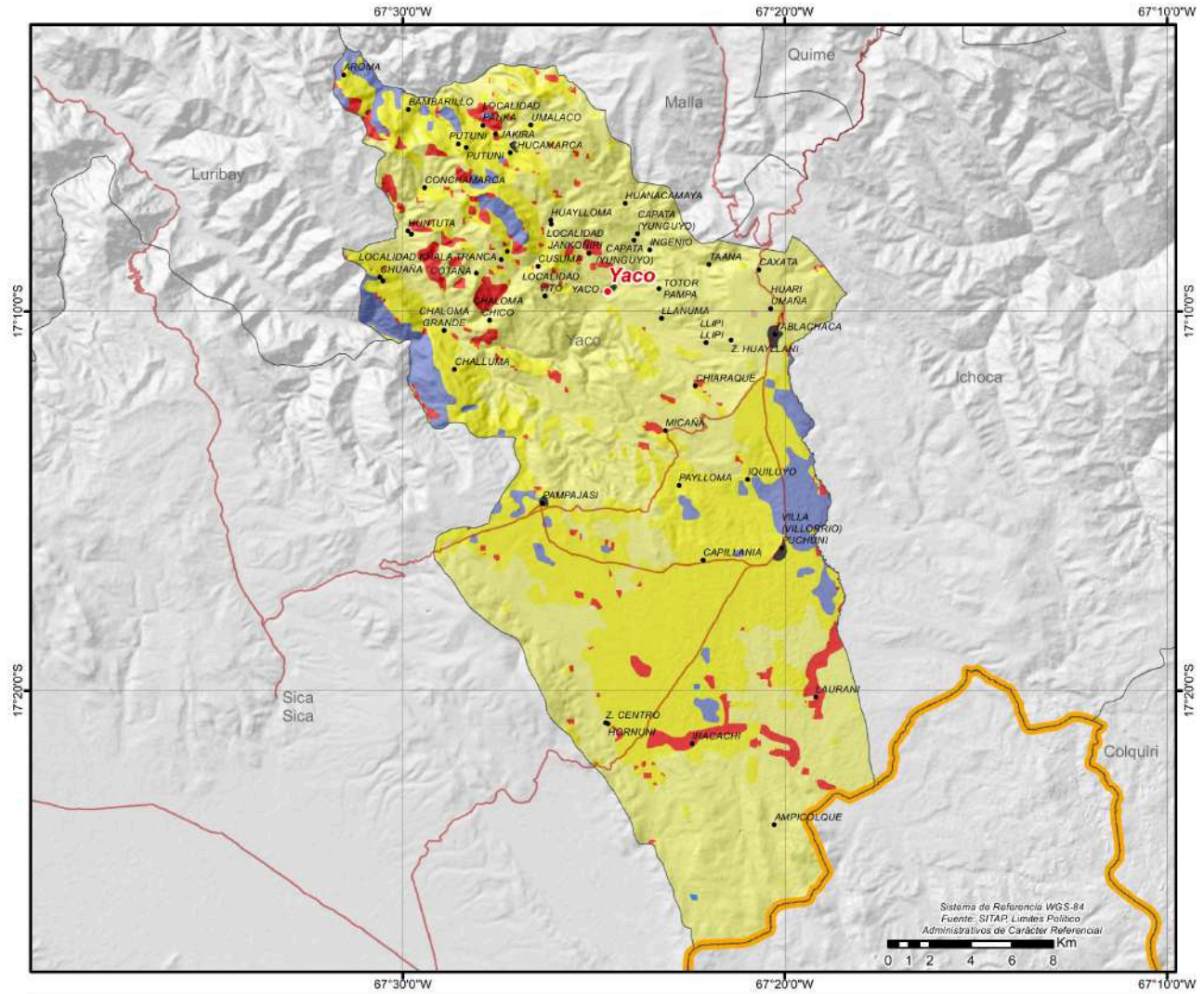

● CAPITALES MUNICIPALES	POTENCIAL PRODUCTIVO	■ EXPLOTACION DE YACIMIENTOS MINEROS	■ ZONA URBANA
● LOCALIDADES	■ AGROPECUARIO	■ PASTOREO EXTENSIVO	
— CAMINO PRINCIPAL	■ AGROPECUARIO LIMITADO	■ PASTOREO LIMITADO	
■ LIMITE DEPARTAMENTAL	■ CULTIVOS AGRICOLAS MERCADO LOCAL	■ VIDA SILVESTRE	
	■ CULTIVOS AGRICOLAS	■ PISCICULTA Y CAPTACION DE AGUA	

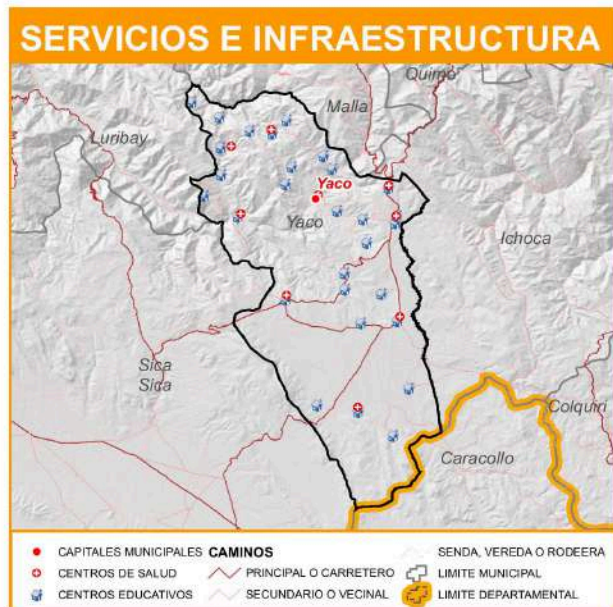

CRÉDITO FINANCIERO SEGÚN ACTIVIDAD (DÓLARES)⁹

Detalle	2016	2017	2018	2019	2020	2021	2022	2023
TOTAL	0	0	0	0	0	0	0	0
PRESUPUESTO MUNICIPAL PRELIMINAR (BOLIVIANOS)¹⁵								
Programa	2023					2024		
	Programado	Vigente	Ejecutado		Total Ejecutado	Programado		Total Programado
			Gasto Corriente	Inversión		Gasto Corriente	Inversión	
INFRAESTRUCTURA	990.000	12.834.043	811.265	6.434.110	7.245.375	897.600	2.711.888	3.609.488
Infraestructura Urbana y Rural	210.000	669.181	9.926	98.826	108.752	150.000	2.711.888	2.861.888
Gestión de Caminos Vecinales	600.000	12.058.862	697.014	6.335.285	7.032.298	607.600		607.600
Servicio de Alumbrado Público	80.000	92.000	90.650		90.650	100.000		100.000
Fuentes de Energía y Apoyo a la Electrificación	100.000	14.000	13.675		13.675	40.000		40.000
ADMINISTRACIÓN	2.211.123	2.563.769	2.494.596	2.494.596	2.494.596	2.427.564		2.427.564
Funcionamiento Órgano Ejecutivo	1.437.230	1.714.300	1.645.127		1.645.127	1.577.917		1.577.917
Funcionamiento Órgano Deliberativo	773.893	849.469	849.469		849.469	849.647		849.647
SOCIAL	2.115.728	2.604.649	2.404.995	2.404.995	2.404.995	2.168.650		2.168.650
Fortalecimiento Institucional	1.199.178	1.693.099	1.609.983		1.609.983	1.237.241		1.237.241
Promoción y Políticas para Grupos Vulnerables y de la Mujer	523.339	523.339	454.266		454.266	501.162		501.162
Defensa y Protección de la Niñez y Adolescencia	191.000	191.000	180.923		180.923	245.000		245.000
Servicio de Catastro Urbano y Rural	140.000	135.000	108.956		108.956	140.000		140.000
Servicios de Seguridad Ciudadana	62.211	62.211	50.867		50.867	45.247		45.247
SALUD	1.868.158	2.843.218	2.440.459	81.850	2.522.310	2.001.089		2.001.089
Gestión de Salud	1.772.396	2.640.270	2.320.882	13.144	2.334.026	1.891.089		1.891.089
Desarrollo y Promoción del Deporte	80.000	164.849	119.577	35.599	155.176	80.000		80.000
Aseo Urbano, Manejo y Tratamiento de Residuos Sólidos	10.000					30.000		30.000
Saneamiento Básico	5.762	38.099		33.107	33.107			
EDUCACIÓN	1.506.123	1.610.441	1.537.066	48.815	1.585.881	1.585.855		1.585.855
Gestión de Educación	1.506.123	1.610.441	1.537.066	48.815	1.585.881	1.585.855		1.585.855
PRODUCTIVA	587.210	5.479.315	2.274.762	2.632.989	4.907.752	654.376		654.376
Promoción y Fomento a la Producción Agropecuaria	361.566	715.796	553.921	153.091	707.012	449.376		449.376
Gestión de Riesgos	100.000	407.429	273.480	73.462	346.942	100.000		100.000
Promoción y Conservación de Cultura y Patrimonio	90.000	168.080	149.816	15.000	164.816	90.000		90.000
Desarrollo y Preservación del Medio Ambiente	30.000	307.768	1.000		1.000	15.000		15.000
Construcción y Mantenimiento de Riego y/o Microriego	5.644	3.880.242	1.296.545	2.391.436	3.687.982			
OTROS	1.549.587	928.080	721.714		721.714	1.701.692		1.701.692
Partidas No Asignables - Activos Financieros (Grupo 50000 y otras provisiones)	801.301	147.100				1.601.692		1.601.692
Partidas No Asignables - Deudas (Grupo 60000)	748.286	780.980	721.714		721.714	100.000		100.000
TOTAL	10.827.929	28.863.515	12.684.856	9.197.765	21.882.621	11.436.826	2.711.888	14.148.714

POTENCIAL PRODUCTIVO MUNICIPIO DE SAPAHAQUI

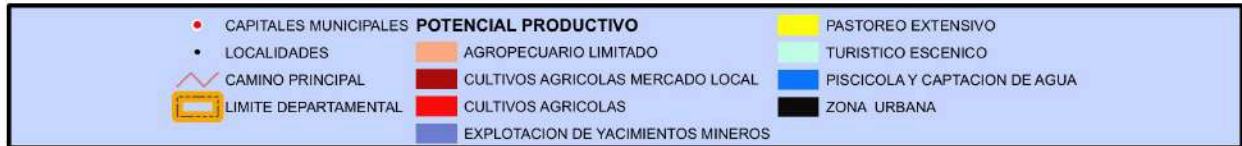
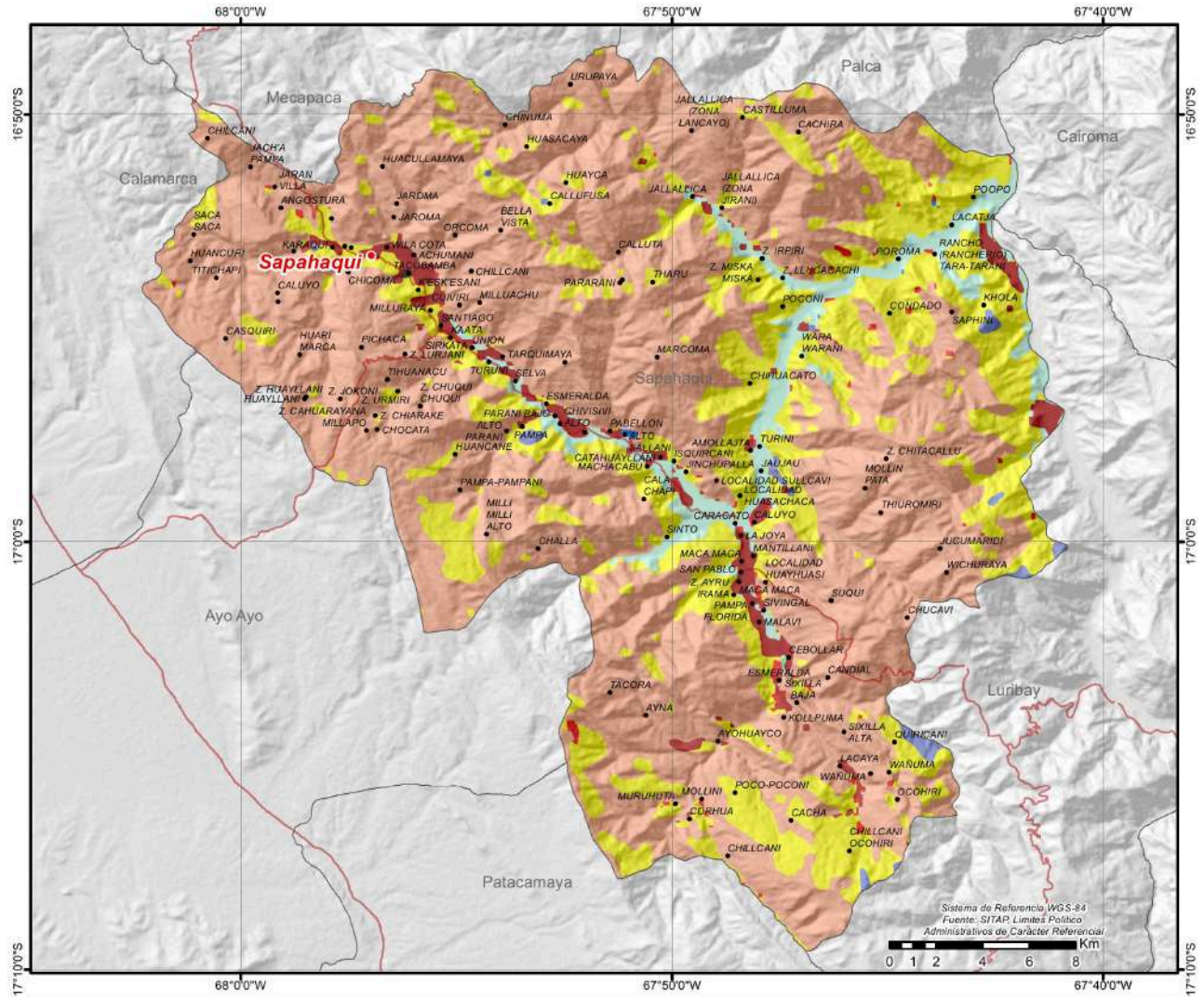

MUNICIPIO DE LURIBAY

DATOS GENERALES Y DEMOGRÁFICOS

IDIOMAS QUE SE HABLA ¹		POBLACIÓN ²				DATOS CLIMÁTICOS		Max.	Min.	Prom.
Aymara	56,71%	2001	2012	2024	Tasa(2012-2024)	Altura(m.s.n.m.) ⁶	4.864	2.037	3.434	
Castellano	36,13%	9.004	11.139	10.581	-5,0%	Temperatura(°C) ⁷	18	2	11	
Quechua	0,39%	Grado de Vulnerabilidad Alimentaria ³				Media	Precipitación(m.m.) ⁸	37	27	31
Otros idiomas nacionales	0,15%						Centros de Salud ⁴			
Otros idiomas extranjeros	0,16%	Unidades Educativas ⁵				39				
Sin definir	2,92%									
No se aplica (NSA)	3,55%									
Total	100%									

DATOS DE PRODUCCIÓN

PRINCIPALES CULTIVOS 2023 ¹⁰			PRODUCCIÓN AGRÍCOLA 2023 ¹⁰			PRODUCCIÓN PECUARIA 2023 ¹⁰	
Cultivo	Producción (Tm)	Superficie (ha)	Grupo	Producción (Tm)	Superficie (ha)	Grupo	N° de Cabezas
Durazno	3.788	430	Frutales	5.025	664	Avícolas	37.201
Tomate	2.660	140	Hortalizas	3.249	358	Ovinos	18.786
Papa	1.346	543	Tuberculos	1.411	568	Bovinos	2.550
Uva (Vid)	874	116	Cereales	767	470	Llamas	2.544
Maiz en grano	613	307	Forrajes	190	52	Caprinos	818
Vainitas	291	108				Porcino	253
Pera	181	44					

VOCACIONES y POTENCIALIDADES AGROPRODUCTIVAS, PISCÍCOLA y AGROFORESTAL

Vocación ¹¹	Sup. ha	%	Potencial ¹²
Agropecuario limitado	29.214 ha	57,72%	1. Cría de ganado vacuno 2. Turismo 3. Papa 4. Uva 5. Durazno 6. Cría de ganado camélido
Pastoreo extensivo	14.494 ha	28,63%	
Explotación de yacimientos mineros	2.295 ha	4,53%	
Cultivos agrícolas mercado local	2.229 ha	4,40%	
Turístico escénico	1.249 ha	2,47%	
Cultivos agrícolas	1.079 ha	2,13%	
Zona urbana	42 ha	0,08%	
Piscícola y captación de agua	7 ha	0,01%	
Pastoreo limitado	7 ha	0,01%	
TOTAL	50.616 ha*	100%	

Cobertura Vegetal ¹³	Sup. ha	%	Uso Actual ¹³	Sup. ha	%
Puna Altoandina	32.489 ha	64,65%	Extractivo	32.489 ha	64,65%
Herbazal	13.276 ha	26,42%	Prod. Ganadero	13.276 ha	26,42%
Agricultura	2.240 ha	4,46%	Prod. Agrícola	2.240 ha	4,46%
Bosque Ralo	1.199 ha	2,39%	Prod. Agropecuario	1.199 ha	2,39%
Depositos de Arena	1.002 ha	1,99%	Recreativo	1.002 ha	1,99%
Cuerpos de Agua	27 ha	0,05%	Prod. Piscícola	27 ha	0,05%
Bosque Denso	22 ha	0,04%	Extractivo Forestal	22 ha	0,04%
TOTAL	50.254 ha**	100%	TOTAL	50.254 ha**	100%

ESTRUCTURA EMPRESARIAL

TIPO SOCIETARIO, EMPRESAS REGISTRADAS A 2023 ¹⁴	TIPO SOCIETARIO, EMPRESAS ACTIVAS 2023 ¹⁴	TAMAÑO DE EMPRESAS ACTIVAS 2023 ¹⁴	NÚMERO DE PRESTATARIOS ÚNICOS 2023 ⁹				
Empresa Unipersonal	15	Empresa Unipersonal	8	Micro Empresa	3	Microcredito	1.701
Sociedad De Responsabilidad Limitada	2	Sociedad De Responsabilidad Limitada	1	Sin Asignacion	6	TOTAL	1.701
TOTAL	17	Otros	0	TOTAL	9		
		TOTAL	9				

TAMAÑO DE CRÉDITOS (DÓLARES)⁹

Detalle	2016	2017	2018	2019	2020	2021	2022	2023
Microcredito			1.513.918	3.098.721	3.998.608	9.341.642	11.479.963	13.360.172
TOTAL	0	0	1.513.918	3.098.721	3.998.608	9.341.642	11.479.963	13.360.172

CRÉDITO FINANCIERO SEGÚN ACTIVIDAD (DÓLARES)⁹

Detalle	2016	2017	2018	2019	2020	2021	2022	2023
PRODUCTIVO			1.513.918	3.098.721	3.998.608	9.078.475	11.237.534	12.928.798
AGRICULTURA Y GANADERIA			1.513.918	3.098.721	3.998.608	9.052.319	11.214.086	12.917.317
INDUSTRIA MANUFACTURERA						2.120	11.322	8.449
SECTOR TURISMO						15.007	7.968	3.032
CONSTRUCCION						9.029	4.157	
SERVICIOS						248.373	241.519	377.534
COMERCIO						14.795	910	53.840
TOTAL	0	0	1.513.918	3.098.721	3.998.608	9.341.642	11.479.963	13.360.172

PRESUPUESTO MUNICIPAL PRELIMINAR (BOLIVIANOS)¹⁵

Programa	2023					2024		
	Programado	Vigente	Ejecutado		Total Ejecutado	Programado		Total Programado
			Gasto Corriente	Inversión		Gasto Corriente	Inversión	
INFRAESTRUCTURA	2.017.211	7.418.074	3.287.988	2.136.477	5.424.465	470.000	1.695.401	2.165.401
Infraestructura Urbana y Rural	85.000	686.143	151.634		151.634	45.000	1.695.401	1.740.401
Gestión de Caminos Vecinales	1.872.211	6.595.844	3.028.416	2.136.477	5.164.894	270.000		270.000
Servicio de Alumbrado Público	60.000	136.087	107.938		107.938	155.000		155.000
ADMINISTRACIÓN	1.985.981	2.380.046	2.185.427		2.185.427	2.156.797		2.156.797
Funcionamiento Órgano Ejecutivo	1.290.887	1.636.096	1.482.914		1.482.914	1.401.918		1.401.918
Funcionamiento Órgano Deliberativo	695.094	743.950	702.513		702.513	754.879		754.879
SALUD	1.817.666	2.692.683	1.951.936		1.951.936	1.927.614	90.851	2.018.465
Gestión de Salud	1.681.709	2.369.741	1.838.247		1.838.247	1.802.614		1.802.614
Saneamiento Básico	65.957	132.934				35.000	90.851	125.851
Desarrollo y Promoción del Deporte	50.000	177.000	100.681		100.681	70.000		70.000
Aseo Urbano, Manejo y Tratamiento de Residuos Sólidos	20.000	13.008	13.008		13.008	20.000		20.000
SOCIAL	1.725.748	1.952.853	1.669.469		1.669.469	1.673.516		1.673.516
Fortalecimiento Institucional	1.145.497	1.322.602	1.174.665		1.174.665	1.116.229		1.116.229
Promoción y Políticas para Grupos Vulnerables y de la Mujer	452.077	472.077	361.607		361.607	443.663		443.663
Defensa y Protección de la Niñez y Adolescencia	90.000	120.000	102.540		102.540	84.000		84.000
Servicios de Seguridad Ciudadana	38.174	38.174	30.657		30.657	29.624		29.624
EDUCACIÓN	3.482.974	3.949.789	1.064.098	2.764.204	3.828.302	901.655		901.655
Gestión de Educación	3.482.974	3.949.789	1.064.098	2.764.204	3.828.302	901.655		901.655
PRODUCTIVA	293.627	3.532.846	829.818	2.211.379	3.041.196	583.404		583.404
Construcción y Mantenimiento de Riego y/o Microriego	43.694	1.394.213	58.485	1.178.538	1.237.022	240.000		240.000
Promoción y Conservación de Cultura y Patrimonio	70.000	378.122	290.986		290.986	126.004		126.004
Promoción y Fomento a la Producción Agropecuaria	80.000	1.642.593	416.026	1.032.841	1.448.867	112.400		112.400
Gestión de Riesgos	79.933	70.609	54.056		54.056	80.000		80.000
Desarrollo y Fomento del Turismo	20.000	20.000	10.265		10.265	25.000		25.000
Desarrollo y Preservación del Medio Ambiente		27.309						
OTROS	2.582.198	2.351.526	542.424		542.424	2.437.188		2.437.188
Partidas No Asignables - Activos Financieros (Grupo 50000 y otras previsiones)		451.302				1.799.000		1.799.000
Partidas No Asignables - Deudas (Grupo 60000)	2.582.198	1.900.224	542.424		542.424	638.188		638.188
TOTAL	13.905.405	24.277.817	11.531.158	7.112.061	18.643.219	10.150.174	1.786.252	11.936.426

POTENCIAL PRODUCTIVO MUNICIPIO DE LURIBAY

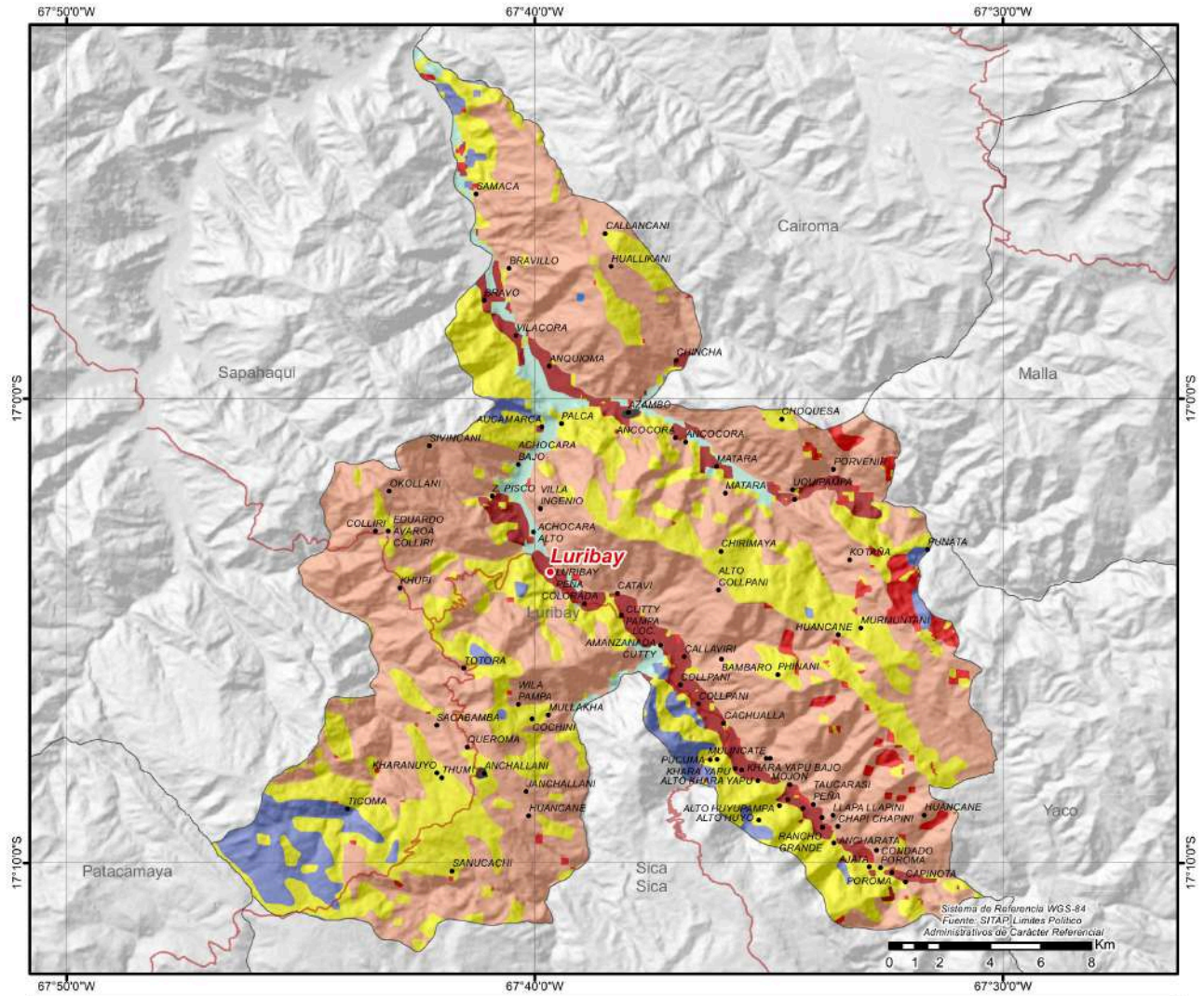

CRÉDITO FINANCIERO SEGÚN ACTIVIDAD (DÓLARES)⁹

Detalle	2016	2017	2018	2019	2020	2021	2022	2023
TOTAL	0	0	0	0	0	0	0	0

PRESUPUESTO MUNICIPAL PRELIMINAR (BOLIVIANOS)¹⁵

Programa	2023					2024		
	Programado	Vigente	Ejecutado		Total Ejecutado	Programado		Total Programado
			Gasto Corriente	Inversión		Gasto Corriente	Inversión	
SALUD	1.421.217	2.995.557	1.056.961	22.500	1.079.461	1.533.530		1.533.530
Gestión de Salud	1.317.829	2.513.984	916.233		916.233	1.414.710		1.414.710
Aseo Urbano, Manejo y Tratamiento de Residuos Sólidos	60.888	144.556	55.185	22.500	77.685	76.000		76.000
Desarrollo y Promoción del Deporte	42.500	226.857	42.500		42.500	42.820		42.820
Saneamiento Básico		110.160	43.043		43.043			
ADMINISTRACIÓN	1.348.638	1.495.375	1.278.210		1.278.210	1.469.844		1.469.844
Funcionamiento Órgano Ejecutivo	943.506	1.050.241	893.498		893.498	1.028.891		1.028.891
Funcionamiento Órgano Deliberativo	405.132	445.134	384.711		384.711	440.953		440.953
SOCIAL	1.269.659	1.543.738	888.048		888.048	1.286.479		1.286.479
Fortalecimiento Institucional	984.699	1.258.778	831.622		831.622	969.641		969.641
Promoción y Políticas para Grupos Vulnerables y de la Mujer	225.312	225.312	20.500		20.500	200.121		200.121
Defensa y Protección de la Niñez y Adolescencia	30.000	29.760	11.643		11.643	92.000		92.000
Servicios de Seguridad Ciudadana	29.648	29.888	24.283		24.283	24.717		24.717
EDUCACIÓN	550.891	975.854	458.563	107.537	566.100	625.981		625.981
Gestión de Educación	550.891	975.854	458.563	107.537	566.100	625.981		625.981
PRODUCTIVA	286.927	2.414.968	267.522	1.607.172	1.874.694	528.982		528.982
Desarrollo y Fomento del Turismo	79.812	269.101	68.499	36.607	105.106	171.356		171.356
Promoción y Fomento a la Producción Agropecuaria	80.062	1.827.421	102.473	1.546.209	1.648.682	157.700		157.700
Promoción y Conservación de Cultura y Patrimonio	80.000	271.393	49.525	24.356	73.881	119.474		119.474
Gestión de Riesgos	47.053	47.053	47.025		47.025	80.452		80.452
INFRAESTRUCTURA	179.840	876.790	271.706	153.300	425.006	187.000		187.000
Gestión de Caminos Vecinales	149.840	156.386	129.014		129.014	152.000		152.000
Servicio de Alumbrado Público	30.000	185.427	27.394	153.300	180.694	30.000		30.000
Infraestructura Urbana y Rural		534.977	115.298		115.298	5.000		5.000
OTROS	1.598.671	614.474	597.617		597.617	1.398.671		1.398.671
Partidas No Asignables - Activos Financieros (Grupo 50000 y otras provisiones)	798.671	14.474				798.671		798.671
Partidas No Asignables - Deudas (Grupo 60000)	800.000	600.000	597.617		597.617	600.000		600.000
TOTAL	6.655.843	10.916.756	4.818.627	1.890.509	6.709.136	7.030.487		7.030.487

POTENCIAL PRODUCTIVO MUNICIPIO DE TARACO

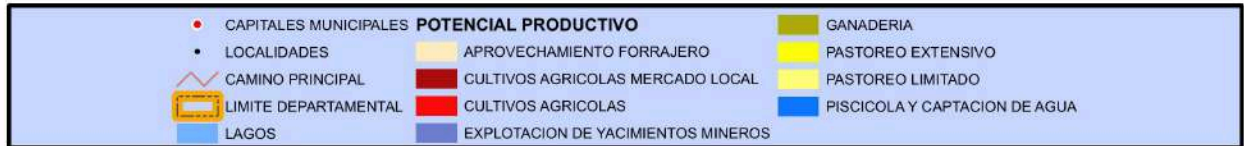
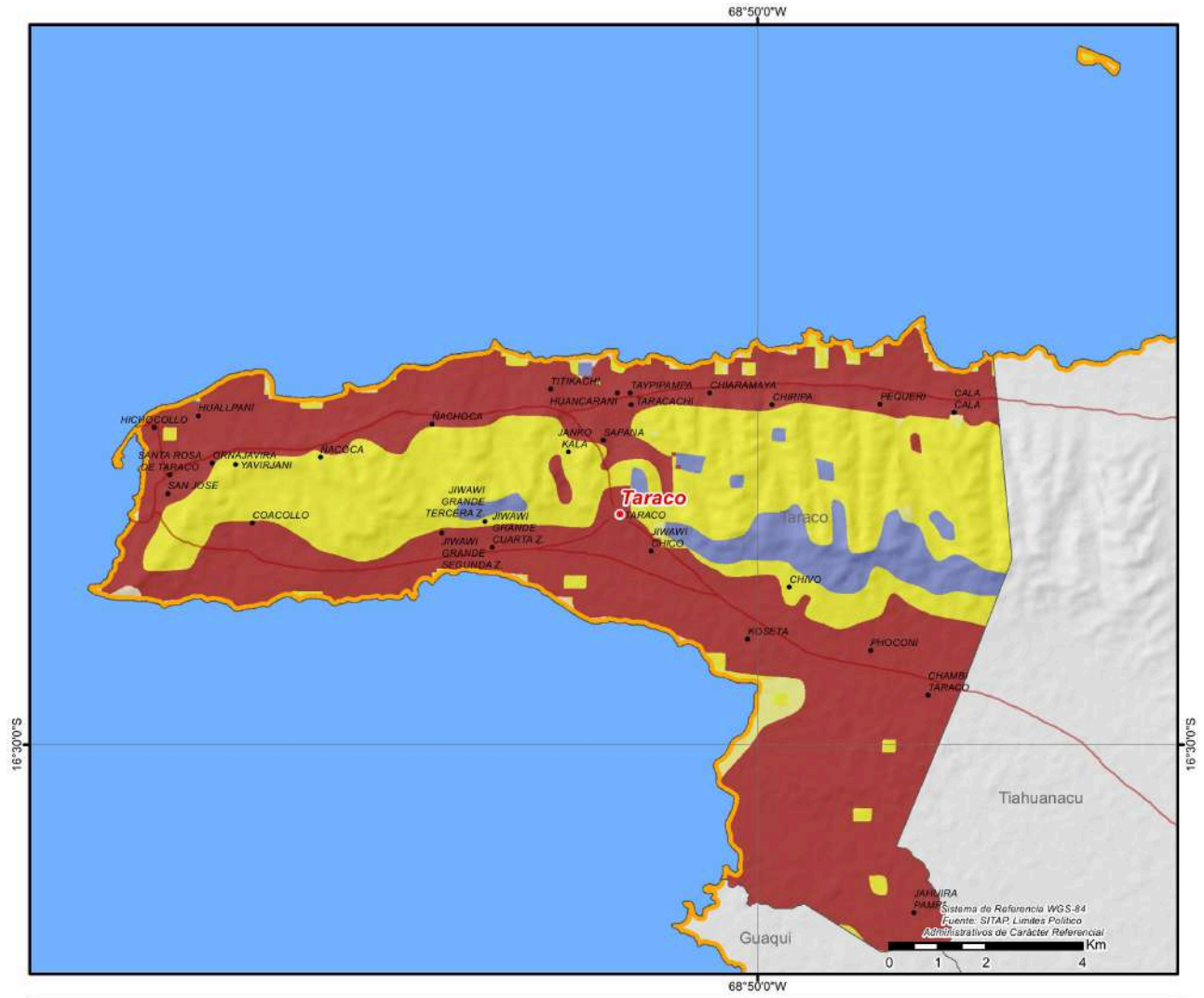

MUNICIPIO DE JESÚS DE MACHACA

DATOS GENERALES Y DEMOGRÁFICOS

IDIOMAS QUE SE HABLA ¹		POBLACIÓN ²				DATOS CLIMÁTICOS		Max.	Min.	Prom.
Aymara	78,16%	2001	2012	2024	Tasa(2012-2024)	Altura(m.s.n.m.) ⁶	4.806	3.812	4.069	
Castellano	16,84%	13.247	15.039	16.957	12,8%	Temperatura(°C) ⁷	8	2	6	
Bésiro	0,07%	Grado de Vulnerabilidad Alimentaria ³				Media	Precipitación(m.m.) ⁸	48	39	42
Otros idiomas nacionales	0,20%									
Otros idiomas extranjeros	0,04%	Centros de Salud ⁴				7				
Sin definir	1,95%	Unidades Educativas ⁵				54				
No se aplica (NSA)	2,74%									
Total	100%									

DATOS DE PRODUCCIÓN

PRINCIPALES CULTIVOS 2023 ¹⁰			PRODUCCIÓN AGRÍCOLA 2023 ¹⁰			PRODUCCIÓN PECUARIA 2023 ¹⁰	
Cultivo	Producción (Tm)	Superficie (ha)	Grupo	Producción (Tm)	Superficie (ha)	Grupo	N° de Cabezas
Alfalfa	4.491	731	Forrajes	7.562	2.782	Ovinos	65.008
Cebada berza	3.058	2.046	Tuberculos	2.330	908	Bovinos	22.658
Papa	2.304	893	Cereales	408	745	Llamas	17.430
Cebada en grano	209	194	Hortalizas	185	63	Caprinos	41
Quínua	148	487				Alpacas	4
Haba	79	47					
Cebolla	55	7					

VOCACIONES y POTENCIALIDADES AGROPRODUCTIVAS, PISCÍCOLA y AGROFORESTAL

Vocación ¹¹	Sup. ha	%	Potencial ¹²
Explotación de yacimientos mineros	35.833 ha	37,51%	1. Papa 2. Cría de ganado ovino 3. Cría de ganado camélido 4. Cría de ganado vacuno 5. Turismo 6. Quínua
Pastoreo extensivo	24.364 ha	25,50%	
Cultivos agrícolas mercado local	15.367 ha	16,09%	
Pastoreo limitado	14.430 ha	15,11%	
Agropecuario limitado	4.606 ha	4,82%	
Turístico escénico	521 ha	0,55%	
Cultivos agrícolas	145 ha	0,15%	
Aprovechamiento forrajero	141 ha	0,15%	
Piscícola y captación de agua	86 ha	0,09%	
Zona urbana	25 ha	0,03%	
Ganadería	13 ha	0,01%	
TOTAL	95.531 ha*	100%	

Cobertura Vegetal ¹³	Sup. ha	%	Uso Actual ¹³	Sup. ha	%
Puna Altoandina	55.523 ha	58,52%	Extractivo	55.658 ha	58,66%
Herbazal	22.446 ha	23,66%	Prod. Ganadero	22.683 ha	23,91%
Agricultura	15.942 ha	16,80%	Prod. Agrícola	15.942 ha	16,80%
Vegetación Dispersa	372 ha	0,39%	Recreativo	353 ha	0,37%
Depositos de Arena	353 ha	0,37%	Prod. Agropecuario	150 ha	0,16%
Bosque Ralo	150 ha	0,16%	Prod. Piscícola	81 ha	0,09%
Cuerpos de Agua	81 ha	0,09%	Urbano	18 ha	0,02%
Estructura Urbana	18 ha	0,02%	TOTAL	94.885 ha**	100%
TOTAL	94.885 ha**	100%			

ESTRUCTURA EMPRESARIAL

TIPO SOCIETARIO, EMPRESAS REGISTRADAS A 2023 ¹⁴	TIPO SOCIETARIO, EMPRESAS ACTIVAS 2023 ¹⁴	TAMAÑO DE EMPRESAS ACTIVAS 2023 ¹⁴	NÚMERO DE PRESTATARIOS ÚNICOS 2023 ⁹
Empresa Unipersonal	22 Empresa Unipersonal	3 Micro Empresa	3 Microcredito
Sociedad De Responsabilidad Limitada	1 Otros	0	791
TOTAL	23 TOTAL	3	791

TAMAÑO DE CRÉDITOS (DÓLARES)⁹

Detalle	2016	2017	2018	2019	2020	2021	2022	2023
Microcredito	803.833			1.840.944	2.223.334	2.420.016	2.654.475	3.014.433
TOTAL	803.833	0	0	1.840.944	2.223.334	2.420.016	2.654.475	3.014.433

CRÉDITO FINANCIERO SEGÚN ACTIVIDAD (DÓLARES)⁹

Detalle	2016	2017	2018	2019	2020	2021	2022	2023
Productivo	668.393			1.707.852	2.111.667	2.331.246	2.593.609	2.928.978
AGRICULTURA Y GANADERIA	506.818			1.405.101	1.757.324	2.030.891	2.299.367	2.576.569
INDUSTRIA MANUFACTURERA	99.187			198.863	193.367	174.684	215.251	290.243
SECTOR TURISMO	54.144			38.459	50.746	40.834	35.523	21.790
MINERALES METÁLICOS Y NO METÁLICOS	8.244			1.229	1.229			
Servicios	52.327			65.188	54.846	45.422	36.171	45.697
Comercio	83.113			67.903	56.821	43.349	24.695	39.758
TOTAL	803.833	0	0	1.840.944	2.223.334	2.420.016	2.654.475	3.014.433

PRESUPUESTO MUNICIPAL PRELIMINAR (BOLIVIANOS)¹⁵

Programa	2023					2024		
	Programado	Vigente	Ejecutado		Total Ejecutado	Programado		Total Programado
			Gasto Corriente	Inversión		Gasto Corriente	Inversión	
PRODUCTIVA	481.289	5.980.770	506.774	3.936.299	4.443.073	300.000	8.536.283	8.836.283
Fomento al Desarrollo Económico Local y Promoción del Empleo		2.124.909		1.959.535	1.959.535		8.536.283	8.536.283
Promoción y Conservación de Cultura y Patrimonio	30.000	37.000	34.596		34.596	80.000		80.000
Promoción y Fomento a la Producción Agropecuaria	118.000	2.797.352	174.061	1.800.452	1.974.513	60.000		60.000
Gestión de Riesgos	50.000	61.021	41.246		41.246	50.000		50.000
Construcción y Mantenimiento de Riego y/o Microriego	20.000	728.306	226.880	144.909	371.789	40.000		40.000
Desarrollo y Fomento del Turismo	30.000	40.000	10.167		10.167	40.000		40.000
Desarrollo y Preservación del Medio Ambiente	20.000	20.000	19.825		19.825	30.000		30.000
Recursos Hídricos	213.289	172.182		31.402	31.402			
INFRAESTRUCTURA	1.740.000	6.162.171	3.376.454	1.152.576	4.529.030	850.000	3.038.811	3.888.811
Infraestructura Urbana y Rural	110.000	2.850.574	160.789	1.146.976	1.307.765	200.000	3.038.811	3.238.811
Gestión de Caminos Vecinales	1.600.000	3.240.110	3.145.080	5.600	3.150.680	600.000		600.000
Servicio de Alumbrado Público	30.000	71.487	70.586		70.586	50.000		50.000
ADMINISTRACIÓN	2.730.335	2.977.582	2.746.041		2.746.041	2.962.990		2.962.990
Funcionamiento Órgano Ejecutivo	1.825.477	1.978.907	1.812.559		1.812.559	1.955.574		1.955.574
Funcionamiento Órgano Deliberativo	904.858	998.675	933.482		933.482	1.007.416		1.007.416
SALUD	2.763.418	5.321.355	3.123.908	766.052	3.889.959	2.918.435		2.918.435
Gestión de Salud	2.613.418	4.339.312	2.866.901	378.315	3.245.216	2.628.435		2.628.435
Desarrollo y Promoción del Deporte	100.000	269.226	138.226	66.158	204.384	220.000		220.000
Saneamiento Básico	30.000	692.818	101.586	321.578	423.164	40.000		40.000
Aseo Urbano, Manejo y Tratamiento de Residuos Sólidos	20.000	20.000	17.195		17.195	30.000		30.000
SOCIAL	2.657.899	2.684.738	2.059.742		2.059.742	2.544.073		2.544.073
Fortalecimiento Institucional	1.793.044	1.706.412	1.275.024		1.275.024	1.629.863		1.629.863
Promoción y Políticas para Grupos Vulnerables y de la Mujer	720.026	806.899	647.920		647.920	709.652		709.652
Servicios de Seguridad Ciudadana	99.829	126.427	97.918		97.918	164.558		164.558
Defensa y Protección de la Niñez y Adolescencia	45.000	45.000	38.880		38.880	40.000		40.000
EDUCACIÓN	1.207.557	4.952.143	1.560.187	645.770	2.205.956	1.212.235		1.212.235
Gestión de Educación	1.207.557	4.952.143	1.560.187	645.770	2.205.956	1.212.235		1.212.235
OTROS	1.724.078	2.459.373	2.244.691		2.244.691	3.052.035		3.052.035
Partidas No Asignables - Activos Financieros (Grupo 50000 y otras provisiones)	540.911	894.680	682.307		682.307	1.868.870		1.868.870
Partidas No Asignables - Deudas (Grupo 60000)	1.183.167	1.564.692	1.562.384		1.562.384	1.183.165		1.183.165
TOTAL	13.304.576	30.538.133	15.617.797	6.500.696	22.118.494	13.839.768	11.575.094	25.414.862

POTENCIAL PRODUCTIVO MUNICIPIO DE JESÚS DE MACHACA

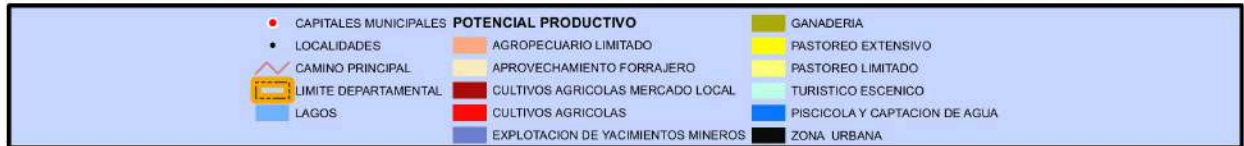
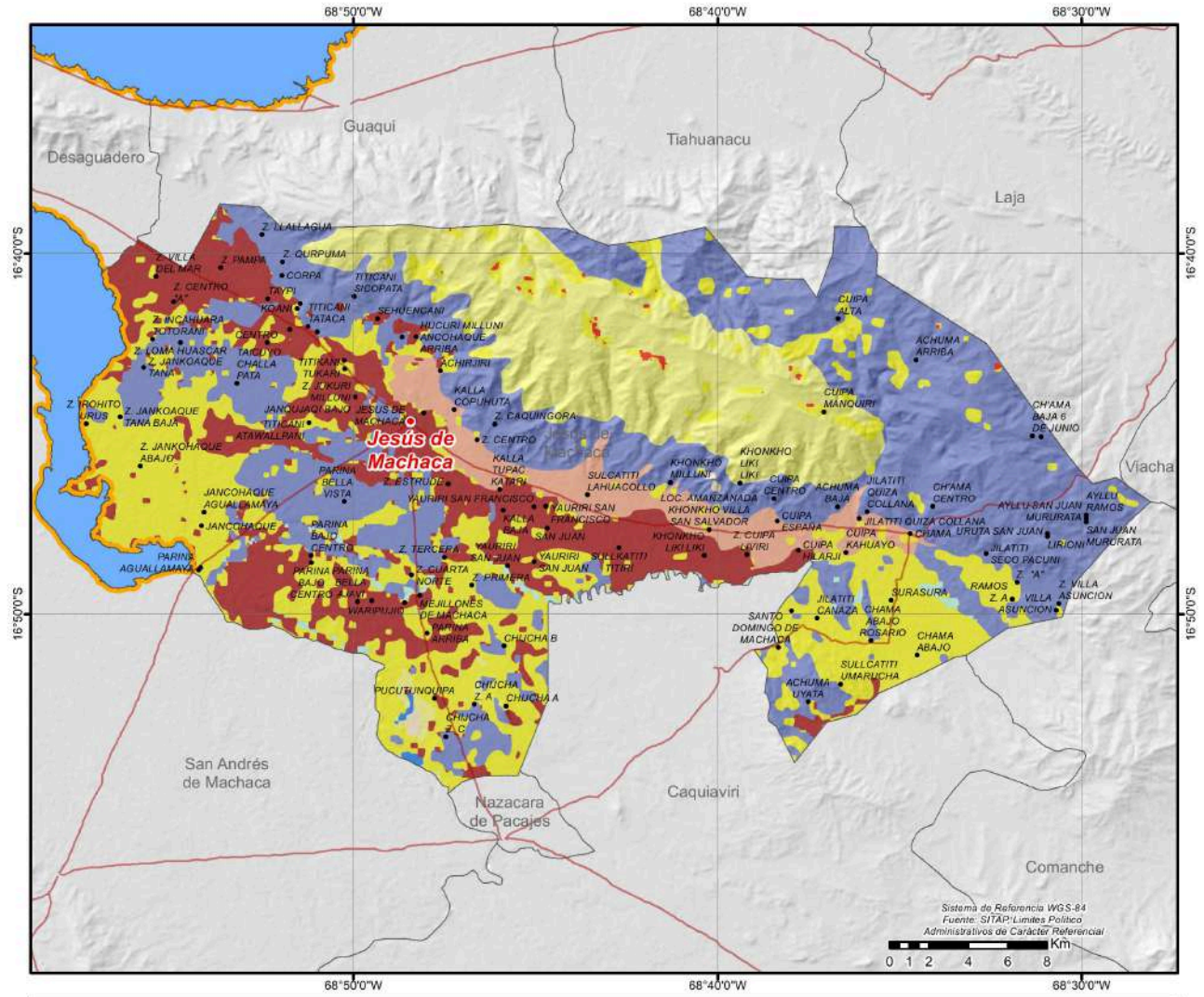

CRÉDITO FINANCIERO SEGÚN ACTIVIDAD (DÓLARES)⁹

Detalle	2016	2017	2018	2019	2020	2021	2022	2023
TOTAL	0	0	0	0	0	0	0	0

PRESUPUESTO MUNICIPAL PRELIMINAR (BOLIVIANOS)¹⁵

Programa	2023					2024		
	Programado	Vigente	Ejecutado		Total Ejecutado	Programado		Total Programado
			Gasto Corriente	Inversión		Gasto Corriente	Inversión	
INFRAESTRUCTURA	326.600	2.127.443	1.703.190		1.703.190	437.800	2.916.062	3.353.862
Infraestructura Urbana y Rural	60.000	1.449.855	1.067.013		1.067.013	60.000	2.916.062	2.976.062
Gestión de Caminos Vecinales	126.600	620.391	579.865		579.865	237.800		237.800
Fuentes de Energía y Apoyo a la Electrificación	100.000	17.197	17.162		17.162	100.000		100.000
Servicio de Alumbrado Público	40.000	40.000	39.150		39.150	40.000		40.000
ADMINISTRACIÓN	1.131.464	1.348.856	1.241.163		1.241.163	1.225.697		1.225.697
Funcionamiento Órgano Ejecutivo	678.879	862.437	757.119		757.119	735.418		735.418
Funcionamiento Órgano Deliberativo	452.585	486.419	484.044		484.044	490.279		490.279
SALUD	1.276.884	1.984.705	1.630.872		1.630.872	1.147.552		1.147.552
Gestión de Salud	1.120.708	1.754.423	1.432.607		1.432.607	980.068		980.068
Desarrollo y Promoción del Deporte	126.176	95.174	66.817		66.817	137.484		137.484
Saneamiento Básico	20.000	135.108	131.448		131.448	20.000		20.000
Aseo Urbano, Manejo y Tratamiento de Residuos Sólidos	10.000					10.000		10.000
SOCIAL	966.395	1.137.629	877.366		877.366	1.085.077		1.085.077
Fortalecimiento Institucional	678.886	831.613	631.625		631.625	807.583		807.583
Promoción y Políticas para Grupos Vulnerables y de la Mujer	204.224	207.731	161.768		161.768	189.663		189.663
Defensa y Protección de la Niñez y Adolescencia	63.000	78.000	66.750		66.750	63.000		63.000
Servicios de Seguridad Ciudadana	20.285	20.285	17.223		17.223	24.831		24.831
EDUCACIÓN	836.345	1.382.267	1.088.536	238.541	1.327.077	815.913		815.913
Gestión de Educación	836.345	1.382.267	1.088.536	238.541	1.327.077	815.913		815.913
PRODUCTIVA	440.000	541.106	520.034		520.034	501.400		501.400
Promoción y Fomento a la Producción Agropecuaria	335.000	452.449	434.911		434.911	396.400		396.400
Gestión de Riesgos	50.000	50.000	49.940		49.940	50.000		50.000
Promoción y Conservación de Cultura y Patrimonio	30.000	35.800	35.184		35.184	30.000		30.000
Desarrollo y Preservación del Medio Ambiente	15.000					15.000		15.000
Desarrollo y Fomento del Turismo	10.000	2.857				10.000		10.000
OTROS	611.747	141.397	140.365		140.365	530.155		530.155
Partidas No Asignables - Activos Financieros (Grupo 50000 y otras previsiones)	557.592	449				476.000		476.000
Partidas No Asignables - Deudas (Grupo 60000)	54.155	140.948	140.365		140.365	54.155		54.155
TOTAL	5.589.435	8.663.403	7.201.527	238.541	7.440.068	5.743.594	2.916.062	8.659.656

POTENCIAL PRODUCTIVO MUNICIPIO DE SAN ANDRÉS DE MACHACA

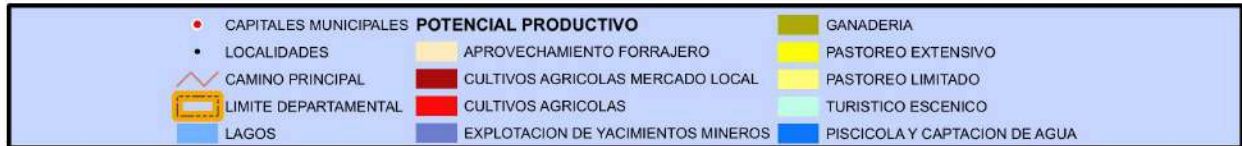
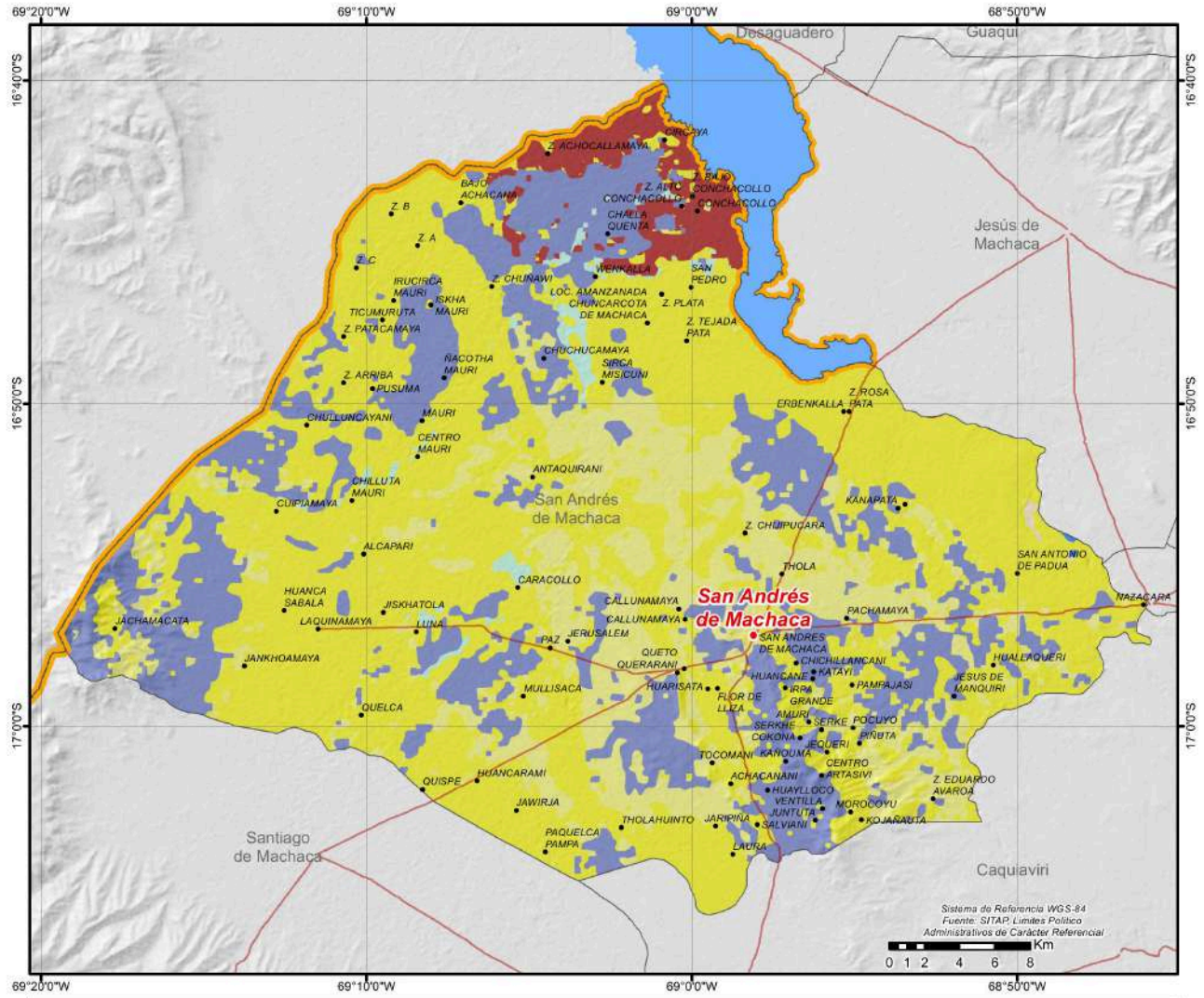

MUNICIPIO DE DESAGUADERO

DATOS GENERALES Y DEMOGRÁFICOS

IDIOMAS QUE SE HABLA ¹		POBLACIÓN ²				DATOS CLIMÁTICOS		Max.	Min.	Prom.
Castellano	51,28%	2001	2012	2024	Tasa(2012-2024)	Altura(m.s.n.m.) ⁶	4.324	3.823	3.926	
Aymara	43,38%	4.981	6.987	7.867	12,6%	Temperatura(°C) ⁷	8	5	7	
Quechua	0,46%	Grado de Vulnerabilidad Alimentaria ³				Media	Precipitación(m.m.) ⁸	51	49	50
Otros idiomas nacionales	0,20%						Centros de Salud ⁴			
Otros idiomas extranjeros	0,01%	Unidades Educativas ⁵				15				
Sin definir	1,40%									
No se aplica (NSA)	3,26%									
Total	100%									

DATOS DE PRODUCCIÓN

PRINCIPALES CULTIVOS 2023 ¹⁰			PRODUCCIÓN AGRÍCOLA 2023 ¹⁰			PRODUCCIÓN PECUARIA 2023 ¹⁰	
Cultivo	Producción (Tm)	Superficie (ha)	Grupo	Producción (Tm)	Superficie (ha)	Grupo	N° de Cabezas
Papa	1.077	339	Tuberculos	1.100	351	Ovinos	6.066
Cebada berza	372	247	Forrajes	741	347	Bovinos	4.110
Alfalfa	275	51	Cereales	130	188	Llamas	482
Avena berza	95	49	Hortalizas	55	29		
Cebada en grano	74	70					
Haba	50	29					
Quínuá	31	99					

VOCACIONES y POTENCIALIDADES AGROPRODUCTIVAS, PISCÍCOLA y AGROFORESTAL

Vocación ¹¹	Sup. ha	%	Potencial ¹²	
Explotación de yacimientos mineros	3.925 ha	44,16%	1. Turismo 2. Pecuaria sin especificar 3. Papa 4. Cría de ganado vacuno	
Cultivos agrícolas	3.186 ha	35,85%		
Cultivos agrícolas mercado local	1.384 ha	15,57%		
Pastoreo extensivo	343 ha	3,86%		
Aprovechamiento forrajero	40 ha	0,45%		
Pastoreo limitado	5 ha	0,06%		
Piscícola y captación de agua	4 ha	0,04%		
Ganadería	1 ha	0,01%		
TOTAL	8.888 ha*	100%		

Cobertura Vegetal ¹³	Sup. ha	%	Uso Actual ¹³	Sup. ha	%
Puna Altoandina	4.513 ha	51,12%	Extractivo	4.563 ha	51,69%
Agricultura	3.725 ha	42,19%	Prod. Agrícola	3.725 ha	42,19%
Herbazal	545 ha	6,17%	Prod. Ganadero	540 ha	6,12%
Vegetación Dispersa	46 ha	0,52%	TOTAL	8.828 ha**	100%
TOTAL	8.828 ha**	100%			

ESTRUCTURA EMPRESARIAL

TIPO SOCIETARIO, EMPRESAS REGISTRADAS A 2023 ¹⁴	TIPO SOCIETARIO, EMPRESAS ACTIVAS 2023 ¹⁴	TAMAÑO DE EMPRESAS ACTIVAS 2023 ¹⁴	NÚMERO DE PRESTATARIOS ÚNICOS 2023 ⁹
Empresa Unipersonal 171	Empresa Unipersonal 33	Micro Empresa 25	Microcredito 2.929
Sociedad De Responsabilidad Limitada 21	Sociedad De Responsabilidad Limitada 12	Pequeña Empresa 3	TOTAL 2.929
TOTAL 192	TOTAL 45	Sin Asignación 17	
		TOTAL 45	

TAMAÑO DE CRÉDITOS (DÓLARES)⁹

Detalle	2016	2017	2018	2019	2020	2021	2022	2023
Microcredito	12.671.249	12.645.135	13.807.521	15.272.187	15.928.858	17.409.761	18.757.340	19.132.831
Pyme	368.549	296.179	73.694	58.369	30.436			
TOTAL	13.039.798	12.941.314	13.881.215	15.330.555	15.959.294	17.409.761	18.757.340	19.132.831

CRÉDITO FINANCIERO SEGÚN ACTIVIDAD (DÓLARES)⁹

Detalle	2016	2017	2018	2019	2020	2021	2022	2023
Productivo	9.261.505	9.631.537	11.052.250	12.826.586	13.514.090	15.148.728	16.423.633	16.787.485
AGRICULTURA Y GANADERIA	5.115.311	4.352.591	5.059.970	6.944.688	8.009.783	9.289.491	10.377.261	10.561.673
SECTOR TURISMO	2.088.074	2.416.167	2.968.230	3.054.796	2.915.688	2.833.415	3.063.837	3.472.040
INDUSTRIA MANUFACTURERA	1.055.175	1.721.738	2.066.425	1.875.614	1.636.365	1.916.864	1.880.371	1.864.017
CAZA, SILVICULTURA Y PESCA	364.479	389.950	359.235	387.636	420.935	524.266	637.572	552.370
CONSTRUCCION	617.803	739.305	592.048	561.519	531.319	584.693	464.592	337.384
MINERALES METÁLICOS Y NO METÁLICOS	20.663	11.785	6.342	2.334				
Comercio	2.797.958	2.372.164	1.979.508	1.641.407	1.568.505	1.533.749	1.676.485	1.680.394
Servicios	980.335	937.614	849.457	862.562	876.699	727.285	657.221	664.952
TOTAL	13.039.798	12.941.314	13.881.215	15.330.555	15.959.294	17.409.761	18.757.340	19.132.831

PRESUPUESTO MUNICIPAL PRELIMINAR (BOLIVIANOS)¹⁵

Programa	2023					2024		
	Programado	Vigente	Ejecutado		Total Ejecutado	Programado		Total Programado
			Gasto Corriente	Inversión		Gasto Corriente	Inversión	
INFRAESTRUCTURA	260.800	5.249.853	254.935	4.421.294	4.676.229	290.000	2.249.926	2.539.926
Infraestructura Urbana y Rural	52.000	3.915.239	41.767	3.306.614	3.348.381	60.000	2.249.926	2.309.926
Gestión de Caminos Vecinales	120.000	1.245.814	124.528	1.114.680	1.239.209	140.000		140.000
Servicio de Alumbrado Público	88.800	88.800	88.640		88.640	90.000		90.000
ADMINISTRACIÓN	1.595.538	1.807.522	1.699.360		1.699.360	1.865.182		1.865.182
Funcionamiento Órgano Ejecutivo	1.037.100	1.249.084	1.190.307		1.190.307	1.212.368		1.212.368
Funcionamiento Órgano Deliberativo	558.438	558.438	509.053		509.053	652.814		652.814
SALUD	1.454.391	4.269.248	1.513.235	951.992	2.465.228	1.682.663		1.682.663
Gestión de Salud	1.053.731	3.769.469	1.073.463	943.367	2.016.830	1.232.663		1.232.663
Aseo Urbano, Manejo y Tratamiento de Residuos Sólidos	268.480	276.480	262.972		262.972	280.000		280.000
Saneamiento Básico	91.180	155.341	110.366	8.625	118.991	120.000		120.000
Desarrollo y Promoción del Deporte	41.000	67.958	66.435		66.435	50.000		50.000
SOCIAL	1.518.990	1.586.638	1.414.723	5.152	1.419.875	1.507.601		1.507.601
Fortalecimiento Institucional	1.089.365	1.131.762	1.043.620		1.043.620	1.095.843		1.095.843
Promoción y Políticas para Grupos Vulnerables y de la Mujer	346.325	346.325	297.510		297.510	318.758		318.758
Defensa y Protección de la Niñez y Adolescencia	53.119	78.370	45.267	5.152	50.419	55.000		55.000
Servicios de Seguridad Ciudadana	30.181	30.181	28.326		28.326	38.000		38.000
EDUCACIÓN	796.008	1.123.283	835.235	117.638	952.873	861.038		861.038
Gestión de Educación	796.008	1.123.283	835.235	117.638	952.873	861.038		861.038
PRODUCTIVA	176.800	394.473	204.827	169.375	374.202	180.000		180.000
Promoción y Conservación de Cultura y Patrimonio	86.800	257.137	83.372	169.375	252.747	90.000		90.000
Promoción y Fomento a la Producción Agropecuaria	52.000	90.736	88.866		88.866	52.000		52.000
Desarrollo y Fomento del Turismo	30.000	30.000	16.250		16.250	30.000		30.000
Gestión de Riesgos	8.000	8.000	7.939		7.939	8.000		8.000
Construcción y Mantenimiento de Riego y/o Microriego		8.600	8.400		8.400			
OTROS	1.684.895	2.030.396	1.453.394		1.453.394	2.041.125		2.041.125
Partidas No Asignables - Deudas (Grupo 60000)	1.371.764	1.471.764	1.453.394		1.453.394	1.503.402		1.503.402
Partidas No Asignables - Activos Financieros (Grupo 50000 y otras provisiones)	313.131	558.632				537.723		537.723
TOTAL	7.487.422	16.461.413	7.375.710	5.665.452	13.041.162	8.427.609	2.249.926	10.677.535

POTENCIAL PRODUCTIVO MUNICIPIO DE DESAGUADERO

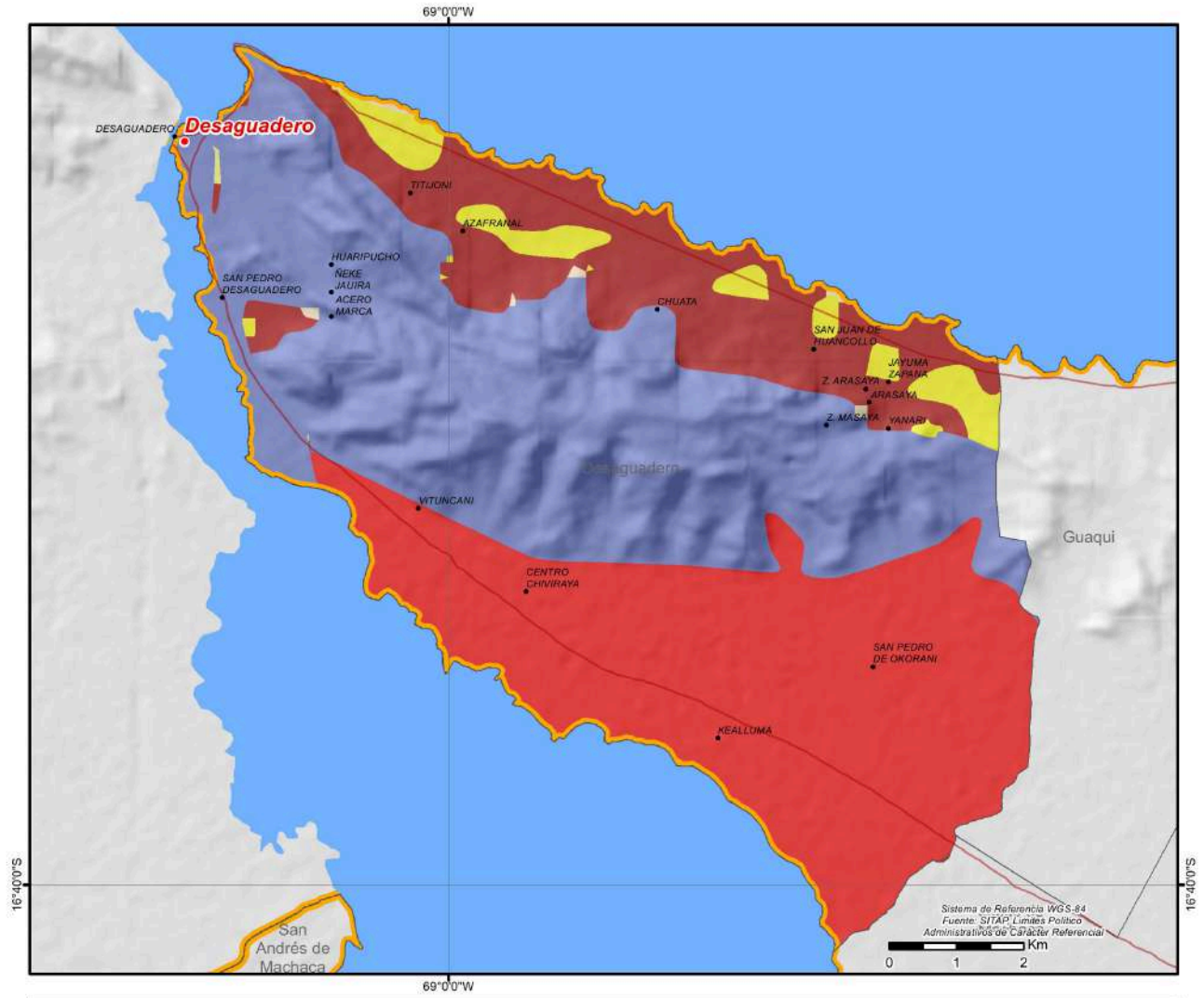

UBICACION



SERVICIOS E INFRAESTRUCTURA



MUNICIPIO DE TIAHUANACU

DATOS GENERALES Y DEMOGRÁFICOS

IDIOMAS QUE SE HABLA ¹		POBLACIÓN ²				DATOS CLIMÁTICOS		Max.	Min.	Prom.
Aymara	74,61%	2001	2012	2024	Tasa(2012-2024)	Altura(m.s.n.m.) ⁶	4.688	3.815	3.952	
Castellano	20,71%	11.309	12.189	13.568	11,3%	Temperatura(°C) ⁷	8	3	7	
Quechua	0,07%	Grado de Vulnerabilidad Alimentaria ³				Media	Precipitación(m.m.) ⁸	49	43	46
Otros idiomas nacionales	0,13%						Centros de Salud ⁴			
Otros idiomas extranjeros	0,04%	Unidades Educativas ⁵				28				
Sin definir	2,16%									
No se aplica (NSA)	2,29%									
Total	100%									

DATOS DE PRODUCCIÓN

PRINCIPALES CULTIVOS 2023 ¹⁰			PRODUCCIÓN AGRÍCOLA 2023 ¹⁰			PRODUCCIÓN PECUARIA 2023 ¹⁰	
Cultivo	Producción (Tm)	Superficie (ha)	Grupo	Producción (Tm)	Superficie (ha)	Grupo	N° de Cabezas
Alfalfa	11.411	1.735	Forrajes	14.464	3.673	Ovinos	30.744
Cebada berza	2.415	1.686	Tuberculos	2.456	793	Bovinos	28.422
Papa	2.305	750	Cereales	401	524	Porcino	885
Avena berza	638	252	Hortalizas	318	126	Avícolas	677
Cebada en grano	214	224				Llamas	292
Haba	195	115				Caprinos	64
Oca	144	41				Alpacas	16

VOCACIONES y POTENCIALIDADES AGROPRODUCTIVAS, PISCÍCOLA y AGROFORESTAL

Vocación ¹¹	Sup. ha	%	Potencial ¹²
Pastoreo extensivo	13.875 ha	40,36%	1. Turismo 2. Papa 3. Cebada (berza) 4. Haba 5. Cría de ganado vacuno 6. Cría de ganado camélido 7. Quínuia
Explotación de yacimientos mineros	8.809 ha	25,62%	
Cultivos agrícolas	8.462 ha	24,61%	
Cultivos agrícolas mercado local	2.864 ha	8,33%	
Pastoreo limitado	174 ha	0,51%	
Aprovechamiento forrajero	105 ha	0,31%	
Zona urbana	88 ha	0,26%	
Agropecuario	3 ha	0,01%	
TOTAL	34.380 ha*	100%	

Cobertura Vegetal ¹³	Sup. ha	%	Uso Actual ¹³	Sup. ha	%
Agricultura	16.031 ha	35,09%	Prod. Agrícola	16.031 ha	35,09%
Herbazal	15.779 ha	34,54%	Prod. Ganadero	15.627 ha	34,21%
Puna Altoandina	13.671 ha	29,93%	Extractivo	13.940 ha	30,52%
Vegetación Dispersa	117 ha	0,26%	Urbano	59 ha	0,13%
Estructura Urbana	59 ha	0,13%	Prod. Piscícola	14 ha	0,03%
Cuerpos de Agua	14 ha	0,03%	Prod. Agropecuario	7 ha	0,01%
Bosque Ralo	7 ha	0,01%	Extractivo Forestal	3 ha	0,01%
Bosque Denso	3 ha	0,01%	TOTAL	45.680 ha**	100%
TOTAL	45.680 ha**	100%			

ESTRUCTURA EMPRESARIAL

TIPO SOCIETARIO, EMPRESAS REGISTRADAS A 2023 ¹⁴	TIPO SOCIETARIO, EMPRESAS ACTIVAS 2023 ¹⁴	TAMAÑO DE EMPRESAS ACTIVAS 2023 ¹⁴	NÚMERO DE PRESTATARIOS ÚNICOS 2023 ⁹
Empresa Unipersonal 41	Empresa Unipersonal 7	Micro Empresa 5	Microcredito 510
Sociedad De Responsabilidad Limitada 5	Sociedad De Responsabilidad Limitada 3	Pequeña Empresa 1	TOTAL 510
TOTAL 46	Otros 0	Sin Asignacion 4	
	TOTAL 10	TOTAL 10	

TAMAÑO DE CRÉDITOS (DÓLARES)⁹

Detalle	2016	2017	2018	2019	2020	2021	2022	2023
Microcredito	575.570			1.021.555	1.134.636	1.179.338	1.920.020	2.278.423
TOTAL	575.570	0	0	1.021.555	1.134.636	1.179.338	1.920.020	2.278.423

CRÉDITO FINANCIERO SEGÚN ACTIVIDAD (DÓLARES)⁹

Detalle	2016	2017	2018	2019	2020	2021	2022	2023
Productivo	491.071			919.660	1.023.826	1.072.761	1.772.638	2.143.679
AGRICULTURA Y GANADERIA	206.694			610.123	703.616	620.744	1.280.084	1.656.920
INDUSTRIA MANUFACTURERA	221.707			200.661	214.296	328.033	325.697	316.843
CAZA, SILVICULTURA Y PESCA	48.096			46.796	45.105	68.585	132.476	149.278
SECTOR TURISMO	11.337			37.573	35.721	34.502	24.757	17.716
CONSTRUCCION	3.237			24.507	25.088	20.896	9.623	2.921
Servicios	29.020			63.611	65.222	68.870	94.744	70.712
Comercio	55.479			38.284	45.588	37.708	52.639	64.032
TOTAL	575.570	0	0	1.021.555	1.134.636	1.179.338	1.920.020	2.278.423

PRESUPUESTO MUNICIPAL PRELIMINAR (BOLIVIANOS)¹⁵

Programa	2023					2024		
	Programado	Vigente	Ejecutado		Total Ejecutado	Programado		Total Programado
			Gasto Corriente	Inversión		Gasto Corriente	Inversión	
PRODUCTIVA	1.318.720	7.214.425	1.010.227	2.079.218	3.089.446	1.573.596	3.572.976	5.146.572
Fomento al Desarrollo Económico Local y Promoción del Empleo		4.485.722		1.200.037	1.200.037		3.572.976	3.572.976
Promoción y Fomento a la Producción Agropecuaria	868.720	1.712.210	691.429	742.986	1.434.415	1.143.596		1.143.596
Promoción y Conservación de Cultura y Patrimonio	100.000	180.000	168.565		168.565	130.000		130.000
Desarrollo y Preservación del Medio Ambiente	170.000	632.541	1.150	102.244	103.394	130.000		130.000
Gestión de Riesgos	80.000	80.000	69.368		69.368	100.000		100.000
Desarrollo y Fomento del Turismo	50.000	50.000	50.000		50.000	50.000		50.000
Servicio de Faenado de Ganado	15.000	15.000	10.290		10.290	15.000		15.000
Defensa del Consumidor	5.000	5.000				5.000		5.000
Construcción y Mantenimiento de Riego y/o Microriego	30.000	53.951	19.425	33.951	53.376			
SALUD	2.729.030	5.069.224	2.647.511	467.724	3.115.234	2.831.470	143.967	2.975.437
Gestión de Salud	1.682.875	2.725.222	2.086.423	45.242	2.131.665	1.877.939		1.877.939
Saneamiento Básico	639.555	2.015.292	317.412	388.517	705.929	542.531	143.967	686.498
Aseo Urbano, Manejo y Tratamiento de Residuos Sólidos	175.000	183.950	182.869		182.869	210.000		210.000
Desarrollo y Promoción del Deporte	231.600	144.760	60.807	33.964	94.771	201.000		201.000
ADMINISTRACIÓN	2.192.427	2.404.110	2.318.080		2.318.080	2.392.465		2.392.465
Funcionamiento Órgano Ejecutivo	1.578.547	1.762.251	1.679.893		1.679.893	1.722.575		1.722.575
Funcionamiento Órgano Deliberativo	613.880	641.859	638.187		638.187	669.890		669.890
INFRAESTRUCTURA	1.033.870	3.513.358	894.215	773.227	1.667.442	1.073.531	1.015.299	2.088.830
Infraestructura Urbana y Rural	593.870	2.980.227	543.898	685.516	1.229.414	613.531	1.015.299	1.628.830
Gestión de Caminos Vecinales	380.000	493.131	313.122	87.711	400.833	400.000		400.000
Servicio de Alumbrado Público	60.000	40.000	37.195		37.195	60.000		60.000
SOCIAL	1.350.008	1.762.216	1.534.348		1.534.348	1.350.630		1.350.630
Fortalecimiento Institucional	584.192	973.166	884.359		884.359	570.737		570.737
Promoción y Políticas para Grupos Vulnerables y de la Mujer	528.092	542.092	459.137		459.137	536.318		536.318
Servicio de Catastro Urbano y Rural	93.800	103.034	89.467		89.467	103.800		103.800
Servicios de Seguridad Ciudadana	90.684	90.684	65.114		65.114	86.535		86.535
Defensa y Protección de la Niñez y Adolescencia	33.240	33.240	32.583		32.583	33.240		33.240
Servicio de Inhumación, Exhumación, Cremación y Traslado de Restos	15.000	15.000	3.688		3.688	15.000		15.000
Viabilidad y Transporte público	5.000	5.000				5.000		5.000
EDUCACIÓN	1.453.362	5.113.642	1.273.137	1.816.467	3.089.604	1.308.199		1.308.199
Gestión de Educación	1.453.362	5.113.642	1.273.137	1.816.467	3.089.604	1.308.199		1.308.199
OTROS	614.050	930.417				579.463		579.463
Partidas No Asignables - Activos Financieros (Grupo 50000 y otras previsiones)	614.050	930.417				579.463		579.463
TOTAL	10.691.467	26.007.391	9.677.518	5.136.636	14.814.154	11.109.354	4.732.242	15.841.596

POTENCIAL PRODUCTIVO MUNICIPIO DE TIAHUANACU

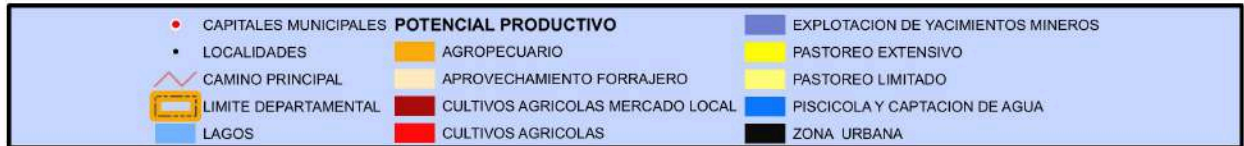
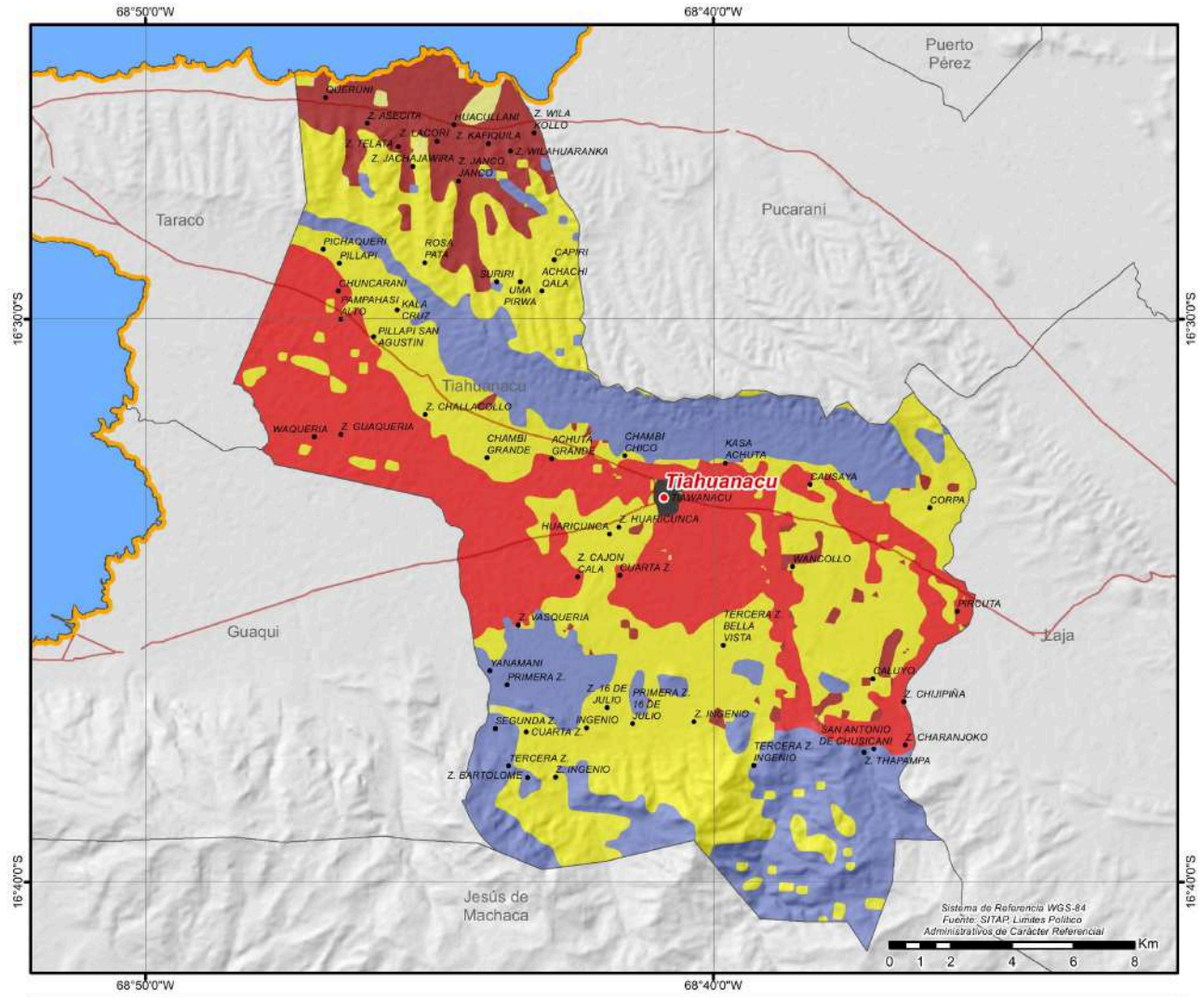

MUNICIPIO DE GUAQUI

DATOS GENERALES Y DEMOGRÁFICOS

IDIOMAS QUE SE HABLA ¹		POBLACIÓN ²				DATOS CLIMÁTICOS		Max.	Min.	Prom.
Aymara	54,99%	2001	2012	2024	Tasa(2012-2024)	Altura(m.s.n.m.) ⁶	4.704	3.824	3.988	
Castellano	40,34%	7.552	7.278	8.599	18,2%	Temperatura(°C) ⁷	7	3	6	
Quechua	0,21%	Grado de Vulnerabilidad Alimentaria ³				Media	Precipitación(m.m.) ⁸	49	45	47
Otros idiomas nacionales	0,14%									
Otros idiomas extranjeros	0,07%	Centros de Salud ⁴				4				
Sin definir	2,18%	Unidades Educativas ⁵				22				
No se aplica (NSA)	2,07%									
Total	100%									

DATOS DE PRODUCCIÓN

PRINCIPALES CULTIVOS 2023 ¹⁰			PRODUCCIÓN AGRÍCOLA 2023 ¹⁰			PRODUCCIÓN PECUARIA 2023 ¹⁰	
Cultivo	Producción (Tm)	Superficie (ha)	Grupo	Producción (Tm)	Superficie (ha)	Grupo	N° de Cabezas
Alfalfa	6.763	1.032	Forrajes	9.664	2.655	Bovinos	15.292
Cebada berza	2.560	1.492	Tuberculos	2.010	632	Ovinos	11.738
Papa	1.884	596	Hortalizas	270	145	Llamas	340
Avena berza	340	131	Cereales	263	410	Caprinos	16
Haba	248	142				Alpacas	8
Cebada en grano	123	130					
Oca	115	34					

VOCACIONES y POTENCIALIDADES AGROPRODUCTIVAS, PISCÍCOLA y AGROFORESTAL

Vocación ¹¹	Sup. ha	%	Potencial ¹²
Explotación de yacimientos mineros	7.663 ha	39,51%	1. Papa 2. Cebolla 3. Cría de ganado vacuno 4. Producción de leche sin tratar 5. Turismo
Cultivos agrícolas	6.255 ha	32,25%	
Pastoreo limitado	2.770 ha	14,28%	
Pastoreo extensivo	2.436 ha	12,56%	
Cultivos agrícolas mercado local	196 ha	1,01%	
Zona urbana	53 ha	0,27%	
Aprovechamiento forrajero	16 ha	0,08%	
Ganadería	4 ha	0,02%	
TOTAL	19.393 ha*	100%	

Cobertura Vegetal ¹³	Sup. ha	%	Uso Actual ¹³	Sup. ha	%
Puna Altoandina	10.431 ha	54,15%	Extractivo	10.435 ha	54,17%
Agricultura	5.954 ha	30,91%	Prod. Agrícola	5.954 ha	30,91%
Herbazal	2.775 ha	14,40%	Prod. Ganadero	2.812 ha	14,60%
Estructura Urbana	49 ha	0,25%	Urbano	49 ha	0,25%
Vegetación Dispersa	41 ha	0,21%	Prod. Agropecuario	14 ha	0,07%
Bosque Ralo	14 ha	0,07%	TOTAL	19.263 ha**	100%
TOTAL	19.263 ha**	100%			

ESTRUCTURA EMPRESARIAL

TIPO SOCIETARIO, EMPRESAS REGISTRADAS A 2023 ¹⁴		TIPO SOCIETARIO, EMPRESAS ACTIVAS 2023 ¹⁴		TAMAÑO DE EMPRESAS ACTIVAS 2023 ¹⁴		NÚMERO DE PRESTATARIOS ÚNICOS 2023 ⁹	
Empresa Unipersonal	25	Empresa Unipersonal	3	Sin Asignación	5	Microcredito	612
Sociedad De Responsabilidad Limitada	3	Sociedad De Responsabilidad Limitada	2	TOTAL	5	TOTAL	612
TOTAL	28	Otros	0				
		TOTAL	5				

TAMAÑO DE CRÉDITOS (DÓLARES)⁹

Detalle	2016	2017	2018	2019	2020	2021	2022	2023
Microcredito	1.396.696			2.050.943	2.238.009	2.095.580	2.421.261	2.569.448
TOTAL	1.396.696	0	0	2.050.943	2.238.009	2.095.580	2.421.261	2.569.448

CRÉDITO FINANCIERO SEGÚN ACTIVIDAD (DÓLARES)⁹

Detalle	2016	2017	2018	2019	2020	2021	2022	2023
Productivo	1.191.012			1.844.922	1.998.684	1.900.559	2.236.784	2.344.902
AGRICULTURA Y GANADERIA	609.766			1.166.020	1.318.929	1.260.499	1.659.998	1.824.153
CAZA, SILVICULTURA Y PESCA	223.957			251.535	309.062	273.747	286.781	275.206
INDUSTRIA MANUFACTURERA	227.828			265.701	232.986	265.995	231.300	204.867
CONSTRUCCION	77.230			97.634	83.255	63.867	47.803	40.675
SECTOR TURISMO	52.231			64.032	54.453	36.450	10.902	
Comercio	104.807			157.607	165.847	136.273	111.120	121.743
Servicios	100.877			48.413	73.477	58.748	73.357	102.803
TOTAL	1.396.696	0	0	2.050.943	2.238.009	2.095.580	2.421.261	2.569.448

PRESUPUESTO MUNICIPAL PRELIMINAR (BOLIVIANOS)¹⁵

Programa	2023					2024		
	Programado	Vigente	Ejecutado		Total Ejecutado	Programado		Total Programado
			Gasto Corriente	Inversión		Gasto Corriente	Inversión	
PRODUCTIVA	268.000	7.895.456	544.810	3.940.552	4.485.362	299.544	4.189.409	4.488.953
Fomento al Desarrollo Económico Local y Promoción del Empleo		4.635.028		1.528.267	1.528.267		4.189.409	4.189.409
Promoción y Fomento a la Producción Agropecuaria	130.000	1.874.652	266.319	1.560.379	1.826.697	150.000		150.000
Desarrollo y Fomento del Turismo	58.000	104.226	101.976		101.976	59.544		59.544
Gestión de Riesgos	30.000	44.035	37.713		37.713	40.000		40.000
Promoción y Conservación de Cultura y Patrimonio	20.000	25.000	25.000		25.000	20.000		20.000
Desarrollo y Preservación del Medio Ambiente	20.000	932.616	6.200	700.198	706.398	20.000		20.000
Construcción y Mantenimiento de Riego y/o Microriego	10.000	279.900	107.602	151.708	259.311	10.000		10.000
ADMINISTRACIÓN	1.282.830	1.416.366	1.413.295		1.413.295	1.419.436		1.419.436
Funcionamiento Órgano Ejecutivo	873.996	967.472	965.114		965.114	967.062		967.062
Funcionamiento Órgano Deliberativo	408.834	448.894	448.182		448.182	452.374		452.374
SALUD	1.272.105	2.213.945	1.330.020	509.266	1.839.286	1.418.697		1.418.697
Gestión de Salud	1.097.105	1.609.435	1.205.807	105.568	1.311.375	1.233.665		1.233.665
Desarrollo y Promoción del Deporte	110.000	112.967	52.783		52.783	118.344		118.344
Aseo Urbano, Manejo y Tratamiento de Residuos Sólidos	55.000	59.320	58.320		58.320	56.688		56.688
Saneamiento Básico	10.000	432.223	13.110	403.699	416.809	10.000		10.000
INFRAESTRUCTURA	220.000	2.978.375	355.457	1.705.232	2.060.689	230.000	1.050.000	1.280.000
Infraestructura Urbana y Rural	60.000	2.767.334	154.015	1.705.232	1.859.247	60.000	1.050.000	1.110.000
Gestión de Caminos Vecinales	90.000	141.041	139.087		139.087	100.000		100.000
Servicio de Alumbrado Público	70.000	70.000	62.355		62.355	70.000		70.000
SOCIAL	1.199.847	1.745.177	1.498.774		1.498.774	1.276.007		1.276.007
Fortalecimiento Institucional	765.725	1.243.883	1.076.797		1.076.797	864.511		864.511
Promoción y Políticas para Grupos Vulnerables y de la Mujer	321.767	348.150	317.069		317.069	305.735		305.735
Servicios de Seguridad Ciudadana	52.355	50.343	44.908		44.908	45.761		45.761
Defensa y Protección de la Niñez y Adolescencia	40.000	40.000	40.000		40.000	40.000		40.000
Servicio de Catastro Urbano y Rural	20.000	62.800	20.000		20.000	20.000		20.000
EDUCACIÓN	660.238	1.304.916	693.994	242.458	936.453	660.082		660.082
Gestión de Educación	660.238	1.304.916	693.994	242.458	936.453	660.082		660.082
OTROS	1.384.756	889.676	429.221		429.221	1.388.381		1.388.381
Partidas No Asignables - Activos Financieros (Grupo 50000 y otras provisiones)	978.564	460.455				982.244		982.244
Partidas No Asignables - Deudas (Grupo 60000)	406.192	429.221	429.221		429.221	406.137		406.137
TOTAL	6.287.776	18.443.910	6.265.572	6.397.509	12.663.081	6.692.147	5.239.409	11.931.556

POTENCIAL PRODUCTIVO MUNICIPIO DE GUAQUI

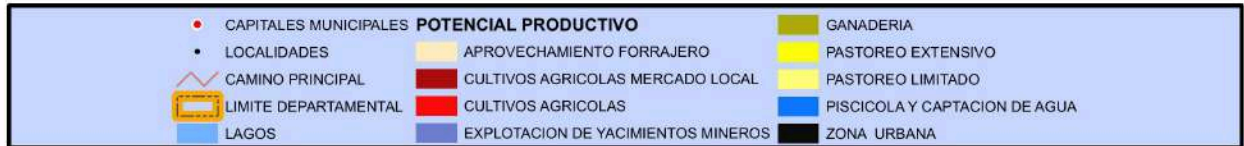
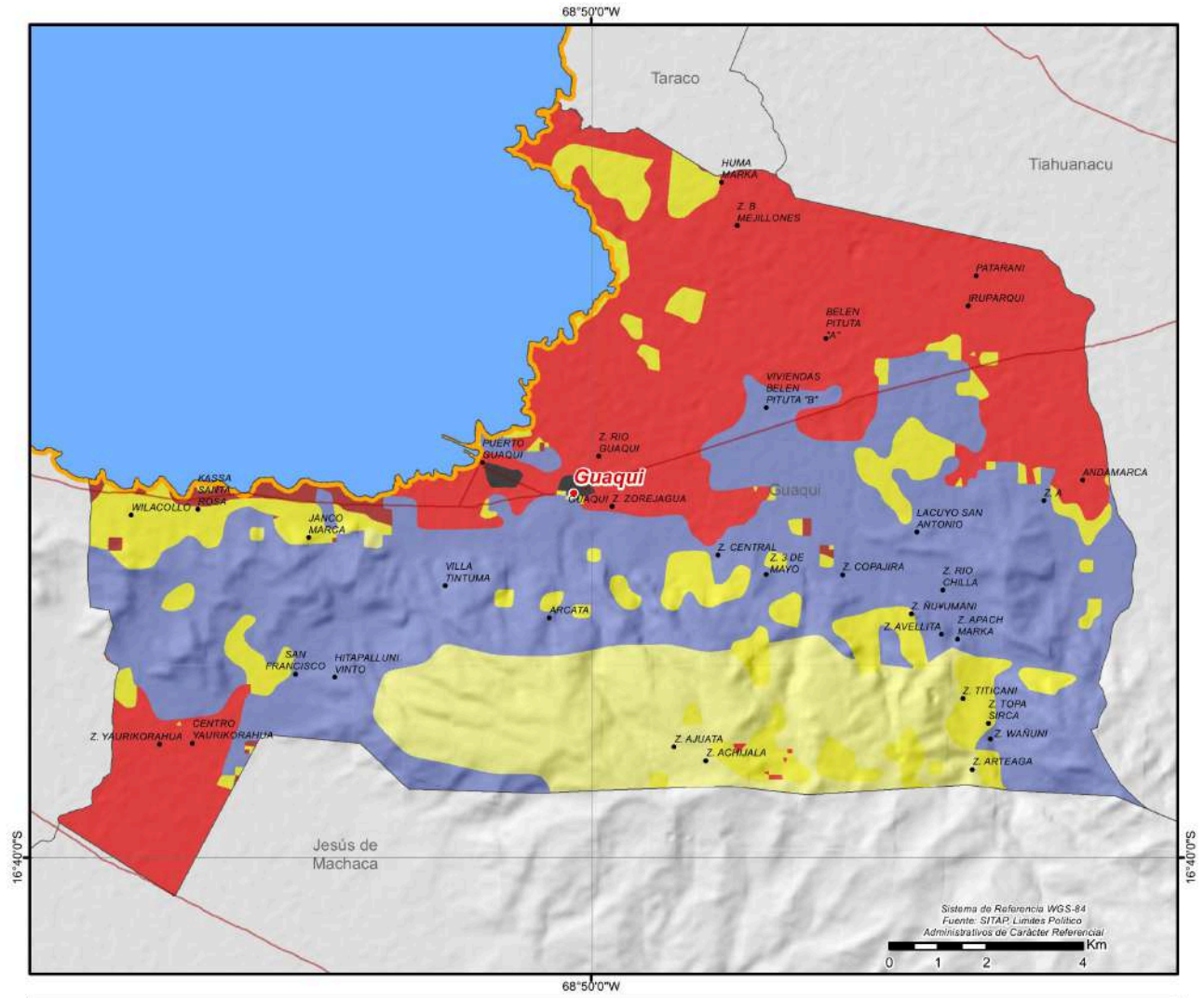

MUNICIPIO DE VIACHA

DATOS GENERALES Y DEMOGRÁFICOS

IDIOMAS QUE SE HABLA ¹		POBLACIÓN ²				DATOS CLIMÁTICOS			Max.	Min.	Prom.
Castellano	59,36%	2001	2012	2024	Tasa(2012-2024)	Altura(m.s.n.m.) ⁶	4.435	3.849	3.935		
Aymara	33,67%	46.596	80.724	113.453	40,5%	Temperatura(°C) ⁷	8	5	7		
Quechua	0,84%	Grado de Vulnerabilidad Alimentaria ³				Media	Precipitación(m.m.) ⁸	49	43	45	
Otros idiomas nacionales	0,28%										
Otros idiomas extranjeros	0,05%	Centros de Salud ⁴				12					
Sin definir	1,91%										
No se aplica (NSA)	3,89%	Unidades Educativas ⁵				101					
Total	100%										

DATOS DE PRODUCCIÓN

PRINCIPALES CULTIVOS 2023 ¹⁰			PRODUCCIÓN AGRÍCOLA 2023 ¹⁰			PRODUCCIÓN PECUARIA 2023 ¹⁰	
Cultivo	Producción (Tm)	Superficie (ha)	Grupo	Producción (Tm)	Superficie (ha)	Grupo	N° de Cabezas
Alfalfa	14.133	2.219	Forrajes	18.096	4.538	Ovinos	87.349
Papa	5.416	1.832	Tuberculos	5.575	1.885	Bovinos	31.865
Cebada berza	3.964	2.319	Cereales	1.679	2.220	Porcino	7.744
Cebada en grano	738	925	Hortalizas	186	87	Llamas	4.591
Avena	597	337				Avícolas	980
Quínua	246	821				Caprinos	47
Oca	97	37				Alpacas	24

VOCACIONES y POTENCIALIDADES AGROPRODUCTIVAS, PISCÍCOLA y AGROFORESTAL

Vocación ¹¹	Sup. ha	%	Potencial ¹²
Agropecuario	55.726 ha	65,62%	1. Turismo 2. Quínua 3. Cría de ganado camélido 4. Producción de leche sin tratar 5. Cría de ganado vacuno
Explotación de yacimientos mineros	15.025 ha	17,69%	
Cultivos agrícolas mercado local	9.827 ha	11,57%	
Pastoreo extensivo	1.976 ha	2,33%	
Zona urbana	1.822 ha	2,15%	
Pastoreo limitado	374 ha	0,44%	
Piscícola y captación de agua	99 ha	0,12%	
Cultivos agrícolas	70 ha	0,08%	
Aprovechamiento forrajero	9 ha	0,01%	
TOTAL	84.928 ha*	100%	

Cobertura Vegetal ¹³	Sup. ha	%	Uso Actual ¹³	Sup. ha	%
Herbazal	51.060 ha	60,54%	Prod. Ganadero	51.525 ha	61,09%
Puna Altoandina	21.493 ha	25,48%	Extractivo	21.499 ha	25,49%
Agricultura	10.939 ha	12,97%	Prod. Agrícola	10.939 ha	12,97%
Vegetación Dispersa	471 ha	0,56%	Urbano	336 ha	0,40%
Estructura Urbana	336 ha	0,40%	Prod. Agropecuario	28 ha	0,03%
Bosque Ralo	28 ha	0,03%	Prod. Piscícola	17 ha	0,02%
Cuerpos de Agua	17 ha	0,02%	TOTAL	84.344 ha**	100%
TOTAL	84.344 ha**	100%			

ESTRUCTURA EMPRESARIAL

TIPO SOCIETARIO, EMPRESAS REGISTRADAS A 2023 ¹⁴		TIPO SOCIETARIO, EMPRESAS ACTIVAS 2023 ¹⁴		TAMAÑO DE EMPRESAS ACTIVAS 2023 ¹⁴		NÚMERO DE PRESTATARIOS ÚNICOS 2023 ⁹	
Empresa Unipersonal	968	Empresa Unipersonal	357	Gran Empresa	3	Microcredito	15.432
Sociedad De Responsabilidad Limitada	189	Sociedad De Responsabilidad Limitada	107	Mediana Empresa	10	Pyme	1
Sociedad Anonima	8	Sociedad Anonima	7	Micro Empresa	246	TOTAL	15.433
TOTAL	1.165	Otros	0	Pequeña Empresa	35		
		TOTAL	471	Sin Asignacion	177		
				TOTAL	471		

TAMAÑO DE CRÉDITOS (DÓLARES)⁹

Detalle	2016	2017	2018	2019	2020	2021	2022	2023
Microcredito	60.189.468	66.299.855	75.983.823	80.783.735	85.628.771	94.794.700	106.054.442	108.366.190
Pyme	703.189	647.720	380.656	252.594	166.343	116.514	68.918	17.254
TOTAL	60.892.657	66.947.575	76.364.479	81.036.329	85.795.113	94.911.214	106.123.360	108.383.444

CRÉDITO FINANCIERO SEGÚN ACTIVIDAD (DÓLARES)⁹

Detalle	2016	2017	2018	2019	2020	2021	2022	2023
Productivo	34.296.678	42.286.148	54.101.002	60.105.583	63.099.958	70.647.677	79.400.715	79.944.114
INDUSTRIA MANUFACTURERA	19.717.178	22.323.350	27.457.814	30.491.141	33.503.981	37.324.975	43.781.741	48.847.304
AGRICULTURA Y GANADERIA	8.029.716	8.865.685	11.484.448	13.490.734	14.313.190	17.228.062	20.725.880	19.297.108
CONSTRUCCION	4.918.223	7.883.847	10.885.573	11.546.272	10.974.478	11.643.673	10.441.288	7.776.909
SECTOR TURISMO	1.426.897	3.010.365	4.071.098	4.323.061	4.065.468	4.209.906	4.237.431	3.724.066
MINERALES METÁLICOS Y NO METÁLICOS	188.893	186.883	159.627	192.206	178.874	180.000	151.809	228.349
PRODUCCION INTELECTUAL	7.272	7.722	37.364	57.861	51.677	52.941	56.628	62.477
CAZA, SILVICULTURA Y PESCA	8.499	8.296	5.078	4.308	2.915	364		4.002
Servicios	9.644.011	9.111.531	10.607.212	10.500.536	11.321.117	11.980.051	13.433.997	14.400.876
Comercio	16.951.968	15.549.896	11.656.265	10.430.210	11.374.038	12.283.486	13.288.648	14.038.454
TOTAL	60.892.657	66.947.575	76.364.479	81.036.329	85.795.113	94.911.214	106.123.360	108.383.444

PRESUPUESTO MUNICIPAL PRELIMINAR (BOLIVIANOS)¹⁵

Programa	2023					2024		
	Programado	Vigente	Ejecutado		Total Ejecutado	Programado		Total Programado
			Gasto Corriente	Inversión		Gasto Corriente	Inversión	
INFRAESTRUCTURA	27.407.717	37.548.639	18.710.587	13.242.816	31.953.403	17.413.553	21.338.289	38.751.842
Infraestructura Urbana y Rural	12.695.477	18.490.423		523.513	13.531.329		379.300	21.717.589
Servicio de Alumbrado Público	13.237.240	15.812.519		15.376.668	15.376.668		15.632.253	15.632.253
Gestión de Caminos Vecinales	1.475.000	3.245.697		2.810.407	3.045.407		1.402.000	1.402.000
ADMINISTRACIÓN	26.520.644	27.116.686	25.553.997		25.553.997	26.520.644		26.520.644
Funcionamiento Órgano Ejecutivo	23.120.644	23.616.686		22.200.638	22.200.638		23.120.644	23.120.644
Funcionamiento Órgano Deliberativo	3.400.000	3.500.000		3.353.359	3.353.359		3.400.000	3.400.000
SALUD	24.301.399	41.203.312	28.873.592	4.741.502	33.615.094	23.695.980	2.229.600	25.925.580
Gestión de Salud	15.617.333	20.936.762		13.363.996	14.385.767		15.727.856	15.727.856
Aseo Urbano, Manejo y Tratamiento de Residuos Sólidos	3.072.015	3.111.310		3.017.886	3.017.886		5.030.438	5.030.438
Desarrollo y Promoción del Deporte	2.674.763	3.472.572		1.937.192	3.089.785		2.157.068	2.678.068
Sanearamiento Básico	2.937.288	13.682.668		10.554.518	13.121.656		780.618	2.489.218
SOCIAL	19.374.164	24.492.225	19.688.934	1.325.941	21.014.875	14.192.134		14.192.134
Fortalecimiento Institucional	11.632.439	13.629.793		11.163.860	11.163.860		7.009.640	7.009.640
Promoción y Políticas para Grupos Vulnerables y de la Mujer	3.342.398	3.404.398		2.981.320	2.981.320		3.286.190	3.286.190
Viabilidad y Transporte público	2.066.000	2.582.997		2.360.410	2.360.410		1.990.000	1.990.000
Servicios de Seguridad Ciudadana	1.334.327	2.045.586		1.695.950	1.695.950		1.176.304	1.176.304
Servicio de Catastro Urbano y Rural	500.000	1.002.160		997.560	997.560		330.000	330.000
Defensa y Protección de la Niñez y Adolescencia	399.000	1.688.451		389.205	1.290.197		300.000	300.000
Servicio de Inhumación, Exhumación, Cremación y Traslado de Restos	100.000	138.840		100.628	35.744		100.000	100.000
EDUCACIÓN	15.321.445	28.067.463	14.656.433	10.911.028	25.567.460	13.501.987	255.000	13.756.987
Gestión de Educación	15.321.445	28.067.463		14.656.433	10.911.028		13.501.987	13.756.987
PRODUCTIVA	4.843.140	16.455.481	3.820.013	4.839.674	8.659.687	2.953.923	8.515.912	11.469.835
Fomento al Desarrollo Económico Local y Promoción del Empleo	150.000	7.368.931		100.754	766.085		110.000	7.239.706
Promoción y Conservación de Cultura y Patrimonio	1.653.140	3.165.820		645.946	1.509.364		245.583	1.631.789
Promoción y Fomento a la Producción Agropecuaria	940.000	3.944.995		1.342.194	2.546.269		1.030.340	1.030.340
Gestión de Riesgos	1.000.000	884.568		723.305	723.305		700.000	700.000
Desarrollo y Preservación del Medio Ambiente	430.000	341.237		311.776	311.776		303.000	303.000
Defensa del Consumidor	300.000	292.500		271.276	271.276		285.000	285.000
Servicio de Faenado de Ganado	250.000	419.500		404.788	404.788		250.000	250.000
Desarrollo y Fomento del Turismo	120.000	19.975		19.975	19.975		30.000	30.000
Construcción y Mantenimiento de Riego y/o Microriego		17.956			17.956			
OTROS	14.227.628	26.555.441	25.180.250		25.180.250	18.219.421		18.219.421
Partidas No Asignables - Deudas (Grupo 60000)	9.801.677	25.408.044		25.180.250	25.180.250		12.638.770	12.638.770
Partidas No Asignables - Activos Financieros (Grupo 50000 y otras previsiones)	4.425.951	1.147.397					5.580.651	5.580.651
TOTAL	131.996.137	201.439.248	136.483.805	35.060.961	171.544.766	116.497.642	32.338.801	148.836.443

POTENCIAL PRODUCTIVO MUNICIPIO DE VIACHA

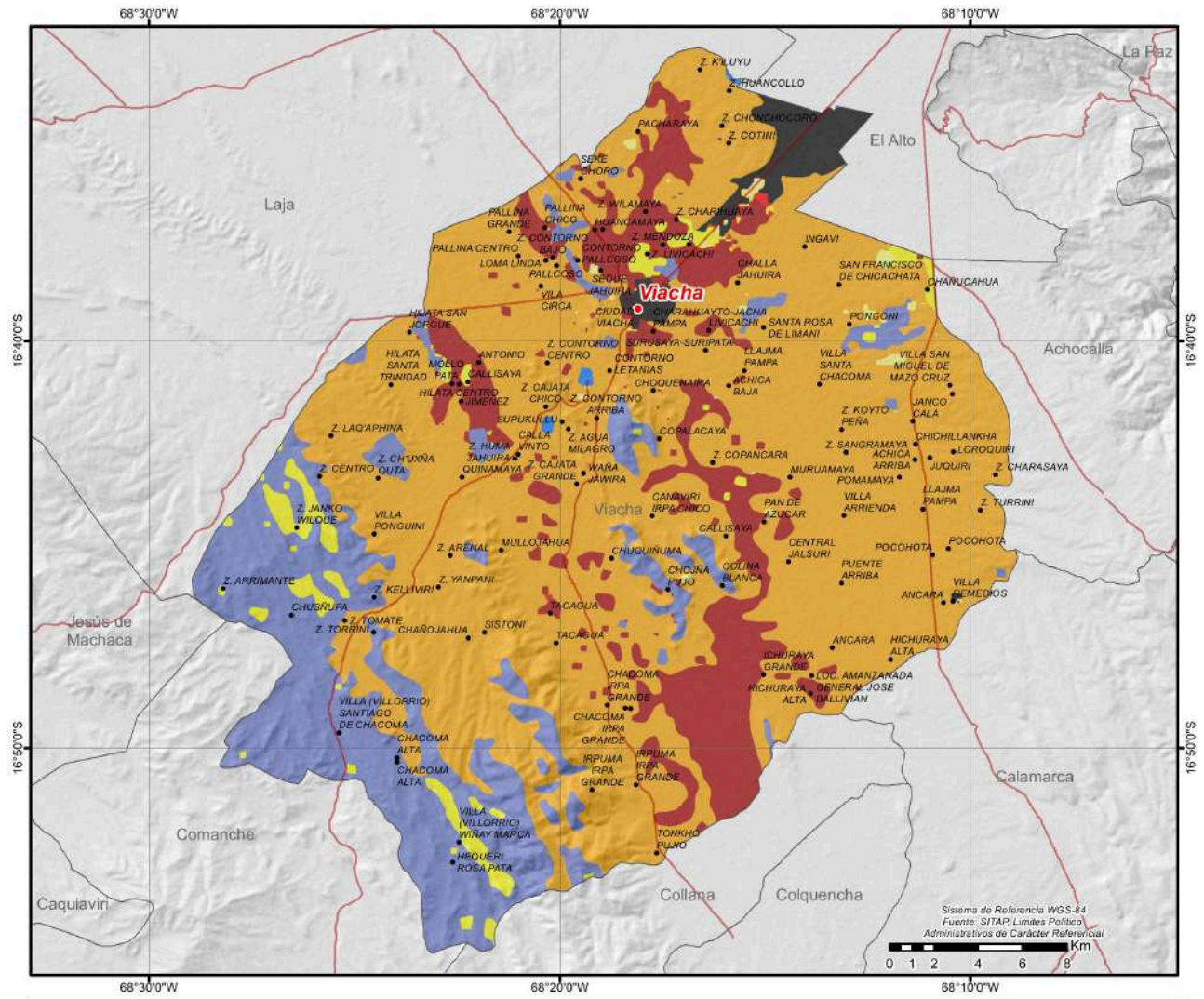

CAPITALES MUNICIPALES	POTENCIAL PRODUCTIVO	EXPLOTACION DE YACIMIENTOS MINEROS
LOCALIDADES	AGROPECUARIO	PASTOREO EXTENSIVO
CAMINO PRINCIPAL	APROVECHAMIENTO FORRAJERO	PASTOREO LIMITADO
LIMITE DEPARTAMENTAL	CULTIVOS AGRICOLAS MERCADO LOCAL	PISCICOLA Y CAPTACION DE AGUA
	CULTIVOS AGRICOLAS	ZONA URBANA



MUNICIPIO DE PELECHUCO

DATOS GENERALES Y DEMOGRÁFICOS

IDIOMAS QUE SE HABLA ¹		POBLACIÓN ²				DATOS CLIMÁTICOS			Max.	Min.	Prom.
Aymara	39,32%	2001	2012	2024	Tasa(2012-2024)	Altura(m.s.n.m.) ⁶	5.959	898	3.960		
Quechua	36,58%	5.115	6.780	8.993	32,6%	Temperatura(°C) ⁷	22	-3	7		
Castellano	16,43%	Grado de Vulnerabilidad Alimentaria ³				Alta	Precipitación(m.m.) ⁸	118	89	103	
Otros idiomas nacionales	0,13%										
Otros idiomas extranjeros	0,00%	Centros de Salud ⁴				6					
Sin definir	2,27%	Unidades Educativas ⁵				23					
No se aplica (NSA)	5,27%										
Total	100%										

DATOS DE PRODUCCIÓN

PRINCIPALES CULTIVOS 2023 ¹⁰			PRODUCCIÓN AGRÍCOLA 2023 ¹⁰			PRODUCCIÓN PECUARIA 2023 ¹⁰	
Cultivo	Producción (Tm)	Superficie (ha)	Grupo	Producción (Tm)	Superficie (ha)	Grupo	N° de Cabezas
Papa	384	142	Tuberculos	464	167	Alpacas	86.182
Oca	67	22	Hortalizas	38	13	Llamas	22.262
Maiz en grano	24	8	Cereales	37	19	Ovinos	9.890
Haba	16	9	Frutales	6	2	Bovinos	5.551
Papaliza	13	3				Avícolas	98
Cebolla	12	1					
Cebada en grano	10	8					

VOCACIONES y POTENCIALIDADES AGROPRODUCTIVAS, PISCÍCOLA y AGROFORESTAL

Vocación ¹¹	Sup. ha	%	Potencial ¹²
Pastoreo limitado	101.748 ha	38,90%	1. Oro 2. Turismo 3. Cría de ganado vacuno 4. Papa 5. Cría de ganado camélido
Forestal limitado	60.620 ha	23,18%	
Pastoreo extensivo	47.638 ha	18,21%	
Explotación de yacimientos mineros	37.294 ha	14,26%	
Andinismo	10.286 ha	3,93%	
Piscícola y captación de agua	2.118 ha	0,81%	
Cultivos agrícolas	1.380 ha	0,53%	
Cultivos de hortalizas y frutas	469 ha	0,18%	
TOTAL	261.553 ha*	100%	

Cobertura Vegetal ¹³	Sup. ha	%	Uso Actual ¹³	Sup. ha	%
Herbazal	128.428 ha	51,69%	Prod. Ganadero	128.428 ha	51,69%
Bosque Denso	60.742 ha	24,45%	Extractivo Forestal	60.257 ha	24,25%
Puna Altoandina	47.946 ha	19,30%	Extractivo	47.946 ha	19,30%
Campos de Nieve	9.101 ha	3,66%	Recreativo	9.101 ha	3,66%
Cuerpos de Agua	2.256 ha	0,91%	Prod. Piscícola	2.256 ha	0,91%
TOTAL	248.473 ha**	100%	Prod. Agropecuario	484 ha	0,19%
			TOTAL	248.473 ha**	100%

ESTRUCTURA EMPRESARIAL

TIPO SOCIETARIO, EMPRESAS REGISTRADAS A 2023 ¹⁴		TIPO SOCIETARIO, EMPRESAS ACTIVAS 2023 ¹⁴		TAMAÑO DE EMPRESAS ACTIVAS 2023 ¹⁴		NÚMERO DE PRESTATARIOS ÚNICOS 2023 ⁹	
Sociedad De Responsabilidad Limitada	132	Sociedad De Responsabilidad Limitada	99	Micro Empresa	34	Microcredito	474
Empresa Unipersonal	104	Empresa Unipersonal	45	Sin Asignacion	110	TOTAL	474
TOTAL	236	Otros	0	TOTAL	144		
		TOTAL	144				

TAMAÑO DE CRÉDITOS (DÓLARES)⁹

Detalle	2016	2017	2018	2019	2020	2021	2022	2023
Microcredito	0	0	0	1.157.054	1.162.958	1.498.505	1.710.229	1.557.969
TOTAL	0	0	0	1.157.054	1.162.958	1.498.505	1.710.229	1.557.969

CRÉDITO FINANCIERO SEGÚN ACTIVIDAD (DÓLARES)⁹

Detalle	2016	2017	2018	2019	2020	2021	2022	2023
PRODUCTIVO				1.113.566	1.075.876	1.303.099	1.436.403	1.304.303
AGRICULTURA Y GANADERIA				1.091.033	1.057.064	1.295.301	1.430.018	1.298.921
INDUSTRIA MANUFACTURERA				10.101	7.589	6.697	5.284	4.281
SECTOR TURISMO				12.431	11.224	1.101	1.101	1.101
SERVICIOS				5.226	54.047	163.688	246.492	228.617
COMERCIO				38.262	33.035	31.719	27.334	25.050
TOTAL	0	0	0	1.157.054	1.162.958	1.498.505	1.710.229	1.557.969

PRESUPUESTO MUNICIPAL PRELIMINAR (BOLIVIANOS)¹⁵

Programa	2023					2024		
	Programado	Vigente	Ejecutado		Total Ejecutado	Programado		Total Programado
			Gasto Corriente	Inversión		Gasto Corriente	Inversión	
ADMINISTRACIÓN	1.635.117	1.913.635	1.552.759		1.552.759	1.739.089		1.739.089
Funcionamiento Órgano Ejecutivo	1.110.425	1.381.943	1.101.599		1.101.599	1.180.123		1.180.123
Funcionamiento Órgano Deliberativo	524.692	531.692	451.160		451.160	558.966		558.966
SALUD	1.665.448	6.108.709	2.130.752	2.857.815	4.988.567	1.546.657		1.546.657
Gestión de Salud	1.159.273	2.417.829	1.358.658	450.604	1.809.262	1.334.966		1.334.966
Desarrollo y Promoción del Deporte	360.412	2.550.349	662.775	1.648.136	2.310.911	151.691		151.691
Saneamiento Básico	145.763	1.140.531	109.319	759.075	868.395	60.000		60.000
SOCIAL	881.109	1.783.235	1.061.632		1.061.632	890.686		890.686
Fortalecimiento Institucional	521.867	1.200.110	704.866		704.866	528.289		528.289
Promoción y Políticas para Grupos Vulnerables y de la Mujer	247.677	247.677	204.384		204.384	231.643		231.643
Defensa y Protección de la Niñez y Adolescencia	60.000	60.000	42.699		42.699	60.000		60.000
Servicios de Seguridad Ciudadana	21.565	96.340	76.204		76.204	40.754		40.754
Servicio de Catastro Urbano y Rural	30.000	179.108	33.480		33.480	30.000		30.000
PRODUCTIVA	483.659	3.347.396	433.179	1.436.206	1.869.385	637.443		637.443
Construcción y Mantenimiento de Riego y/o Microriego	91.348	279.551	49.960	154.877	204.837	271.581		271.581
Gestión de Riesgos	150.000	250.000	250.000		250.000	150.000		150.000
Promoción y Fomento a la Producción Agropecuaria	177.311	2.425.026	64.353	1.031.759	1.096.112	135.862		135.862
Promoción y Conservación de Cultura y Patrimonio	35.000	362.819	68.866	249.570	318.436	40.000		40.000
Desarrollo y Preservación del Medio Ambiente	20.000	20.000				30.000		30.000
Desarrollo y Fomento del Turismo	10.000	10.000				10.000		10.000
EDUCACIÓN	1.396.672	6.518.465	903.680	2.445.185	3.348.865	581.008		581.008
Gestión de Educación	1.396.672	6.518.465	903.680	2.445.185	3.348.865	581.008		581.008
INFRAESTRUCTURA	480.000	3.253.013	903.102	1.165.436	2.068.538	440.000		440.000
Gestión de Caminos Vecinales	250.000	927.466	71.023	26.050	97.073	250.000		250.000
Infraestructura Urbana y Rural	160.000	1.412.331	43.958	1.139.386	1.183.344	70.000		70.000
Servicio de Alumbrado Público	60.000	100.000	94.676		94.676	60.000		60.000
Fuentes de Energía y Apoyo a la Electrificación	10.000	813.217	693.445		693.445	60.000		60.000
OTROS	1.065.798	1.824.754	8.324		8.324	2.056.172		2.056.172
Partidas No Asignables - Activos Financieros (Grupo 50000 y otras previsiones)	1.025.927	1.769.763				2.011.172		2.011.172
Partidas No Asignables - Deudas (Grupo 60000)	39.871	54.991	8.324		8.324	45.000		45.000
TOTAL	7.607.803	24.749.207	6.993.429	7.904.641	14.898.071	7.891.055		7.891.055

POTENCIAL PRODUCTIVO MUNICIPIO DE PELECHUCO

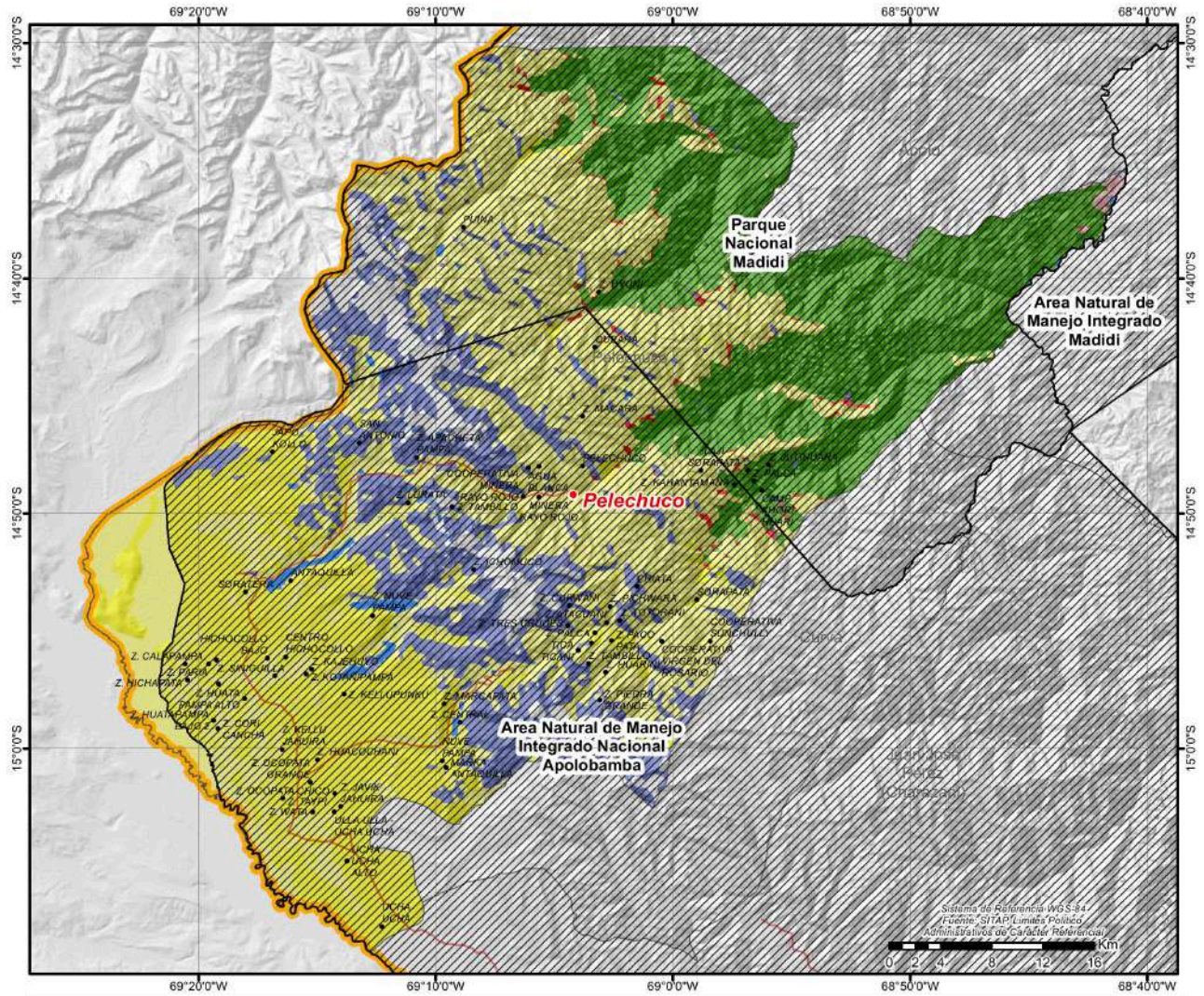

MUNICIPIO DE APOLO

DATOS GENERALES Y DEMOGRÁFICOS

IDIOMAS QUE SE HABLA ¹		POBLACIÓN ²				DATOS CLIMÁTICOS				
		2001	2012	2024	Tasa(2012-2024)	Max.	Min.	Prom.		
Quechua	46,17%	13.271	20.308	19.047	-6,2%	Altura(m.s.n.m.) ⁶	4.176	209	1.262	
Castellano	40,72%					Temperatura(°C) ⁷	25	8	20	
Aymara	2,22%	Grado de Vulnerabilidad Alimentaria ³				Media	Precipitación(m.m.) ⁸	176	92	136
Otros idiomas nacionales	0,74%									
Otros idiomas extranjeros	0,05%	Centros de Salud ⁴				7				
Sin definir	4,52%									
No se aplica (NSA)	5,57%	Unidades Educativas ⁵				76				
Total	100%									

DATOS DE PRODUCCIÓN

PRINCIPALES CULTIVOS 2023 ¹⁰			PRODUCCIÓN AGRÍCOLA 2023 ¹⁰			PRODUCCIÓN PECUARIA 2023 ¹⁰	
Cultivo	Producción (Tm)	Superficie (ha)	Grupo	Producción (Tm)	Superficie (ha)	Grupo	N° de Cabezas
Caña de Azúcar	30.923	1.354	Industriales	31.045	1.458	Avícolas	74.470
Plátano(Postre)	10.378	948	Frutales	11.102	1.036	Bovinos	10.775
Yuca	4.340	461	Tuberculos	4.439	486	Porcino	9.641
Arroz con cáscara	1.085	548	Cereales	1.753	1.200	Ovinos	3.898
Maiz en grano	668	652	Estimulantes	718	1.197		
Café	580	1.042	Hortalizas	259	208		
Banano	247	27					

VOCACIONES y POTENCIALIDADES AGROPRODUCTIVAS, PISCÍCOLA y AGROFORESTAL

Vocación ¹¹	Sup. ha	%	Potencial ¹²
Forestal limitado	1.112.889 ha	80,28%	1. Turismo 2. Extractos esencias concentrados y preparados de té 3. Cría de ganado vacuno 4. Coca 5. Papa
Cultivos agrícolas	143.062 ha	10,32%	
Cultivos de hortalizas y frutas	71.854 ha	5,18%	
Forestal maderable y no maderable	41.279 ha	2,98%	
Cultivos industriales y de consumo	4.832 ha	0,35%	
Pastoreo limitado	4.402 ha	0,32%	
Piscícola y captación de agua	4.218 ha	0,30%	
Turístico escénico	2.892 ha	0,21%	
Forestal maderable y no maderable limitado	593 ha	0,04%	
Ganadería bovina	157 ha	0,01%	
Cultivos agrícolas mercado local	52 ha	0,00%	
Zona urbana	35 ha	0,00%	
Explotación de yacimientos mineros	7 ha	0,00%	
Pastoreo extensivo	5 ha	0,00%	
TOTAL	1.386.277 ha*	100%	

Cobertura Vegetal ¹³	Sup. ha	%	Uso Actual ¹³	Sup. ha	%
Bosque Denso	1.219.725 ha	88,63%	Extractivo Forestal	1.152.695 ha	83,76%
Bosque Ralo	137.059 ha	9,96%	Prod. Agropecuario	204.090 ha	14,83%
Herbazal	5.887 ha	0,43%	Prod. Ganadero	5.887 ha	0,43%
Cuerpos de Agua	5.657 ha	0,41%	Prod. Piscícola	5.657 ha	0,41%
Agricultura	4.925 ha	0,36%	Prod. Agrícola	4.925 ha	0,36%
Depositos de Arena	2.395 ha	0,17%	Recreativo	2.395 ha	0,17%
Puna Altoandina	484 ha	0,04%	Extractivo	484 ha	0,04%
Estructura Urbana	43 ha	0,00%	Urbano	43 ha	0,00%
TOTAL	1.376.174 ha**	100%	TOTAL	1.376.174 ha**	100%

ESTRUCTURA EMPRESARIAL

TIPO SOCIETARIO, EMPRESAS REGISTRADAS A 2023 ¹⁴		TIPO SOCIETARIO, EMPRESAS ACTIVAS 2023 ¹⁴		TAMAÑO DE EMPRESAS ACTIVAS 2023 ¹⁴		NÚMERO DE PRESTATARIOS ÚNICOS 2023 ⁹	
Empresa Unipersonal	107	Sociedad De Responsabilidad Limitada	40	Micro Empresa	16	Microcredito	1.068
Sociedad De Responsabilidad Limitada	62	Empresa Unipersonal	33	Pequeña Empresa	1	TOTAL	1.068
		Otros	0	Sin Asignacion	56		
TOTAL	169	TOTAL	73	TOTAL	73		

TAMAÑO DE CRÉDITOS (DÓLARES)⁹

Detalle	2016	2017	2018	2019	2020	2021	2022	2023
Microcredito	2.384.315	1.144.629	1.530.945	3.778.441	4.314.473	5.291.162	7.279.524	7.659.370
TOTAL	2.384.315	1.144.629	1.530.945	3.778.441	4.314.473	5.291.162	7.279.524	7.659.370

CRÉDITO FINANCIERO SEGÚN ACTIVIDAD (DÓLARES)⁹

Detalle	2016	2017	2018	2019	2020	2021	2022	2023
Productivo	1.001.318	321.939	555.527	1.932.150	2.098.188	2.386.416	3.027.315	2.953.360
AGRICULTURA Y GANADERIA	754.510	275.652	488.588	1.551.823	1.674.437	1.957.888	2.523.517	2.516.996
INDUSTRIA MANUFACTURERA	124.404	34.412	55.528	189.555	202.184	214.000	274.432	218.985
SECTOR TURISMO	41.932			56.311	67.415	81.494	135.943	133.602
MINERALES METÁLICOS Y NO METÁLICOS	72.151			128.146	148.581	114.676	80.855	48.980
CAZA, SILVICULTURA Y PESCA	8.321	8.126	8.912	5.068	4.646	17.791	12.569	34.797
Comercio	1.220.667	808.032	111.941	675.252	852.962	1.362.415	2.290.980	2.625.391
Servicios	162.330	14.658	863.477	1.171.040	1.363.323	1.542.331	1.961.229	2.080.619
TOTAL	2.384.315	1.144.629	1.530.945	3.778.441	4.314.473	5.291.162	7.279.524	7.659.370

PRESUPUESTO MUNICIPAL PRELIMINAR (BOLIVIANOS)¹⁵

Programa	2023					2024		
	Programado	Vigente	Ejecutado		Total Ejecutado	Programado		Total Programado
			Gasto Corriente	Inversión		Gasto Corriente	Inversión	
SALUD	5.316.964	8.960.827	5.603.830	541.316	6.145.146	5.111.209		5.111.209
Gestión de Salud	3.924.425	6.673.635	4.482.555		4.482.555	3.802.705		3.802.705
Aseo Urbano, Manejo y Tratamiento de Residuos Sólidos	630.000	598.000	458.470		458.470	665.000		665.000
Desarrollo y Promoción del Deporte	350.000	507.561	224.749	94.623	319.372	452.904		452.904
Saneamiento Básico	412.539	1.181.630	438.055	446.694	884.748	190.600		190.600
INFRAESTRUCTURA	1.300.000	5.838.878	2.503.973	1.574.234	4.078.207	1.450.600	2.999.999	4.450.599
Infraestructura Urbana y Rural	350.000	1.060.701	650.993		650.993	330.000	2.999.999	3.329.999
Gestión de Caminos Vecinales	750.000	4.548.177	1.631.866	1.574.234	3.206.099	920.600		920.600
Servicio de Alumbrado Público	100.000	100.000	93.918		93.918	100.000		100.000
Fuentes de Energía y Apoyo a la Electrificación	100.000	130.000	127.197		127.197	100.000		100.000
ADMINISTRACIÓN	3.863.878	4.209.990	3.817.139		3.817.139	4.100.832		4.100.832
Funcionamiento Órgano Ejecutivo	2.492.201	2.838.313	2.516.753		2.516.753	2.665.540		2.665.540
Funcionamiento Órgano Deliberativo	1.371.677	1.371.677	1.300.387		1.300.387	1.435.292		1.435.292
SOCIAL	2.928.427	4.451.669	3.524.318		3.524.318	3.361.621		3.361.621
Fortalecimiento Institucional	1.845.598	3.200.900	2.495.461		2.495.461	2.172.077		2.172.077
Promoción y Políticas para Grupos Vulnerables y de la Mujer	831.464	879.177	682.025		682.025	842.444		842.444
Defensa y Protección de la Niñez y Adolescencia	90.000	229.000	209.272		209.272	224.000		224.000
Servicios de Seguridad Ciudadana	51.365	103.593	100.847		100.847	68.100		68.100
Servicio de Catastro Urbano y Rural	110.000	39.000	36.713		36.713	55.000		55.000
EDUCACIÓN	2.053.453	2.581.757	2.245.616	168.739	2.414.356	2.096.818		2.096.818
Gestión de Educación	2.053.453	2.581.757	2.245.616	168.739	2.414.356	2.096.818		2.096.818
PRODUCTIVA	1.371.168	3.273.764	1.911.748	827.295	2.739.043	1.363.969		1.363.969
Promoción y Fomento a la Producción Agropecuaria	481.400	1.549.866	397.410	797.196	1.194.606	518.969		518.969
Desarrollo y Fomento del Turismo	200.000	200.000	165.622		165.622	250.000		250.000
Gestión de Riesgos	250.000	994.130	974.123		974.123	250.000		250.000
Promoción y Conservación de Cultura y Patrimonio	300.000	340.000	268.749		268.749	250.000		250.000
Servicio de Faenado de Ganado	95.000	145.000	105.843		105.843	95.000		95.000
Desarrollo y Preservación del Medio Ambiente	44.768	44.768		30.099	30.099			
OTROS	1.898.502	2.419.821	335.604		335.604	1.711.954		1.711.954
Partidas No Asignables - Activos Financieros (Grupo 50000 y otras provisiones)	1.898.502	2.078.746				1.711.954		1.711.954
Partidas No Asignables - Deudas (Grupo 60000)		341.075	335.604		335.604			
TOTAL	18.732.392	31.736.705	19.942.228	3.111.584	23.053.813	19.197.003	2.999.999	22.197.002

POTENCIAL PRODUCTIVO MUNICIPIO DE APOLO

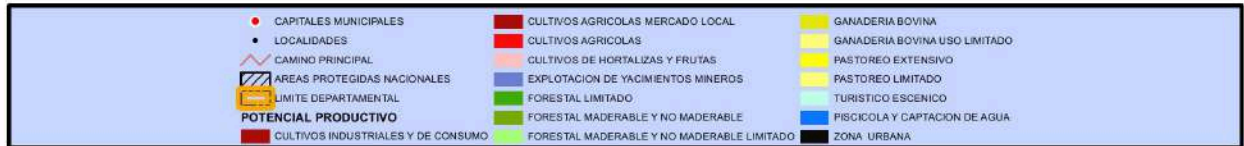
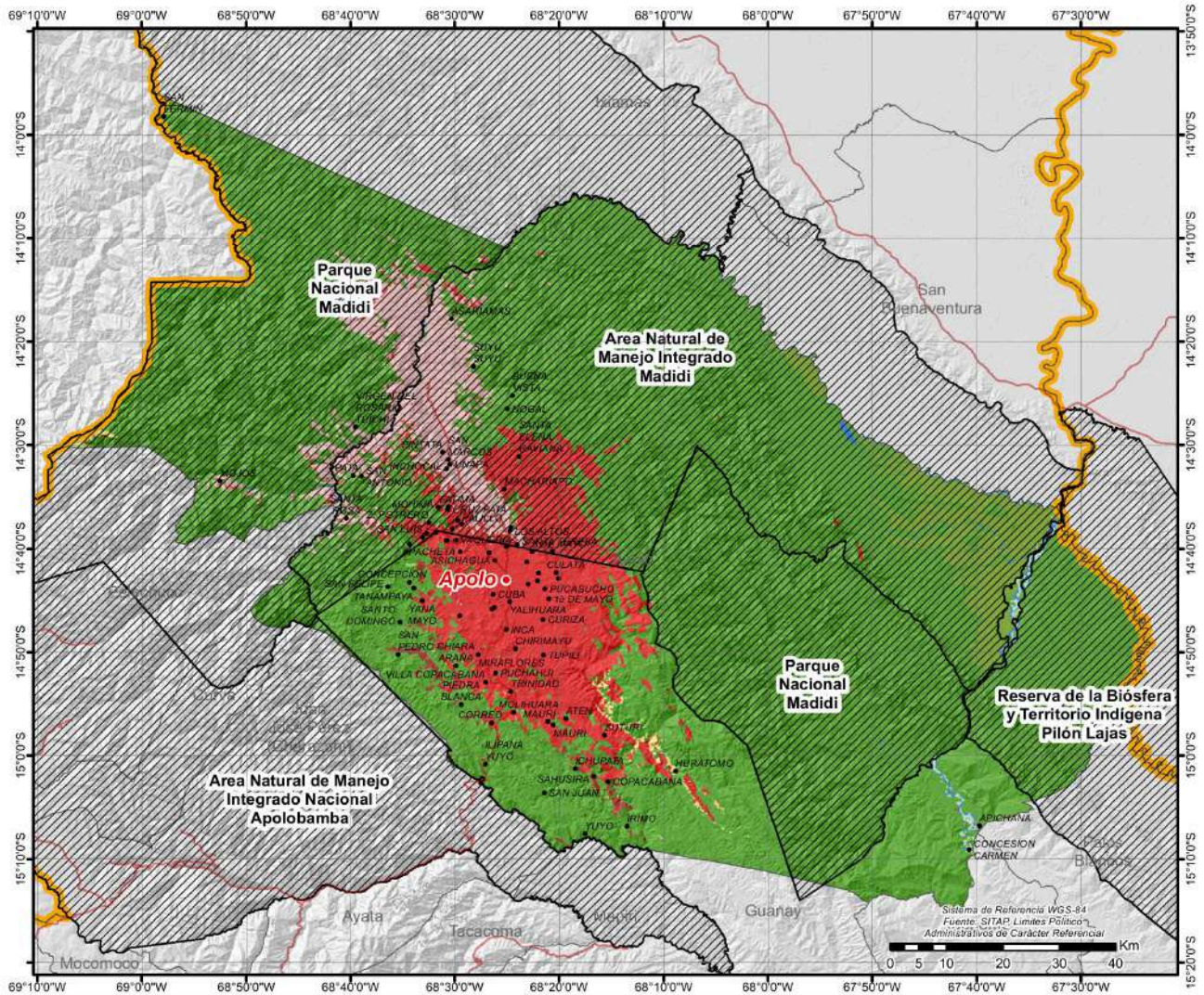

UBICACION



SERVICIOS E INFRAESTRUCTURA

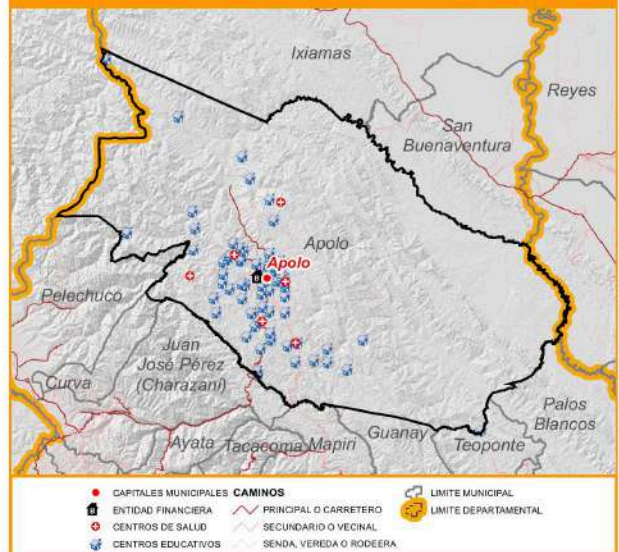

CRÉDITO FINANCIERO SEGÚN ACTIVIDAD (DÓLARES)⁹

Detalle	2016	2017	2018	2019	2020	2021	2022	2023
TOTAL	0	0	0	0	0	0	0	0

PRESUPUESTO MUNICIPAL PRELIMINAR (BOLIVIANOS)¹⁵

Programa	2023					2024		
	Programado	Vigente	Ejecutado		Total Ejecutado	Programado		Total Programado
			Gasto Corriente	Inversión		Gasto Corriente	Inversión	
PRODUCTIVA	226.258	6.378.902	222.565	1.844.276	2.066.841	318.800	8.630.523	8.949.323
Fomento al Desarrollo Económico Local y Promoción del Empleo		4.045.557					8.630.523	8.630.523
Promoción y Fomento a la Producción Agropecuaria	205.258	2.239.290	128.670	1.844.276	1.972.946	297.800		297.800
Gestión de Riesgos	21.000	94.055	93.895		93.895	21.000		21.000
ADMINISTRACIÓN	2.268.150	3.624.807	2.265.786		2.265.786	2.552.689		2.552.689
Funcionamiento Órgano Ejecutivo	1.587.705	2.833.256	1.683.813		1.683.813	1.786.882		1.786.882
Funcionamiento Órgano Deliberativo	680.445	791.551	581.973		581.973	765.807		765.807
SALUD	1.940.828	2.722.928	1.456.306	1.546	1.457.851	2.123.306		2.123.306
Gestión de Salud	1.696.052	2.124.849	1.341.213		1.341.213	1.864.139		1.864.139
Desarrollo y Promoción del Deporte	191.964	244.998	64.382		64.382	209.167		209.167
Aseo Urbano, Manejo y Tratamiento de Residuos Sólidos	50.000	3.500	3.500		3.500	50.000		50.000
Saneamiento Básico	2.812	349.582	47.210	1.546	48.756			
SOCIAL	1.638.215	4.445.162	3.629.084		3.629.084	1.745.586		1.745.586
Fortalecimiento Institucional	1.159.741	3.718.471	2.984.365		2.984.365	1.187.211		1.187.211
Promoción y Políticas para Grupos Vulnerables y de la Mujer	290.873	312.290	272.343		272.343	271.060		271.060
Viabilidad y Transporte público	100.000	342.300	318.109		318.109	200.000		200.000
Defensa y Protección de la Niñez y Adolescencia	57.000	39.500	23.450		23.450	63.000		63.000
Servicios de Seguridad Ciudadana	30.601	32.601	30.818		30.818	24.315		24.315
EDUCACIÓN	101.590	3.860.339	774.747	788.026	1.562.773	101.389		101.389
Gestión de Educación	101.590	3.860.339	774.747	788.026	1.562.773	101.389		101.389
INFRAESTRUCTURA	95.000	3.086.250	1.287.537	467.085	1.754.622	95.000		95.000
Servicio de Alumbrado Público	75.000	97.824				75.000		75.000
Infraestructura Urbana y Rural	20.000	1.795.242	780.668		780.668	20.000		20.000
Gestión de Caminos Vecinales		1.193.184	506.870	467.085	973.955			
OTROS	4.274.119	1.364.286	290.797		290.797	4.560.062		4.560.062
Partidas No Asignables - Activos Financieros (Grupo 50000 y otras previsiones)	3.566.009	1.044.782				4.046.047		4.046.047
Partidas No Asignables - Deudas (Grupo 60000)	708.110	319.504	290.797		290.797	514.015		514.015
TOTAL	10.544.160	25.482.675	9.926.822	3.100.932	13.027.754	11.496.832	8.630.523	20.127.355

POTENCIAL PRODUCTIVO MUNICIPIO DE TEOPONTE

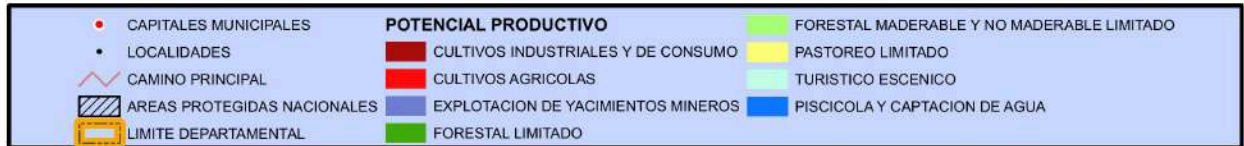
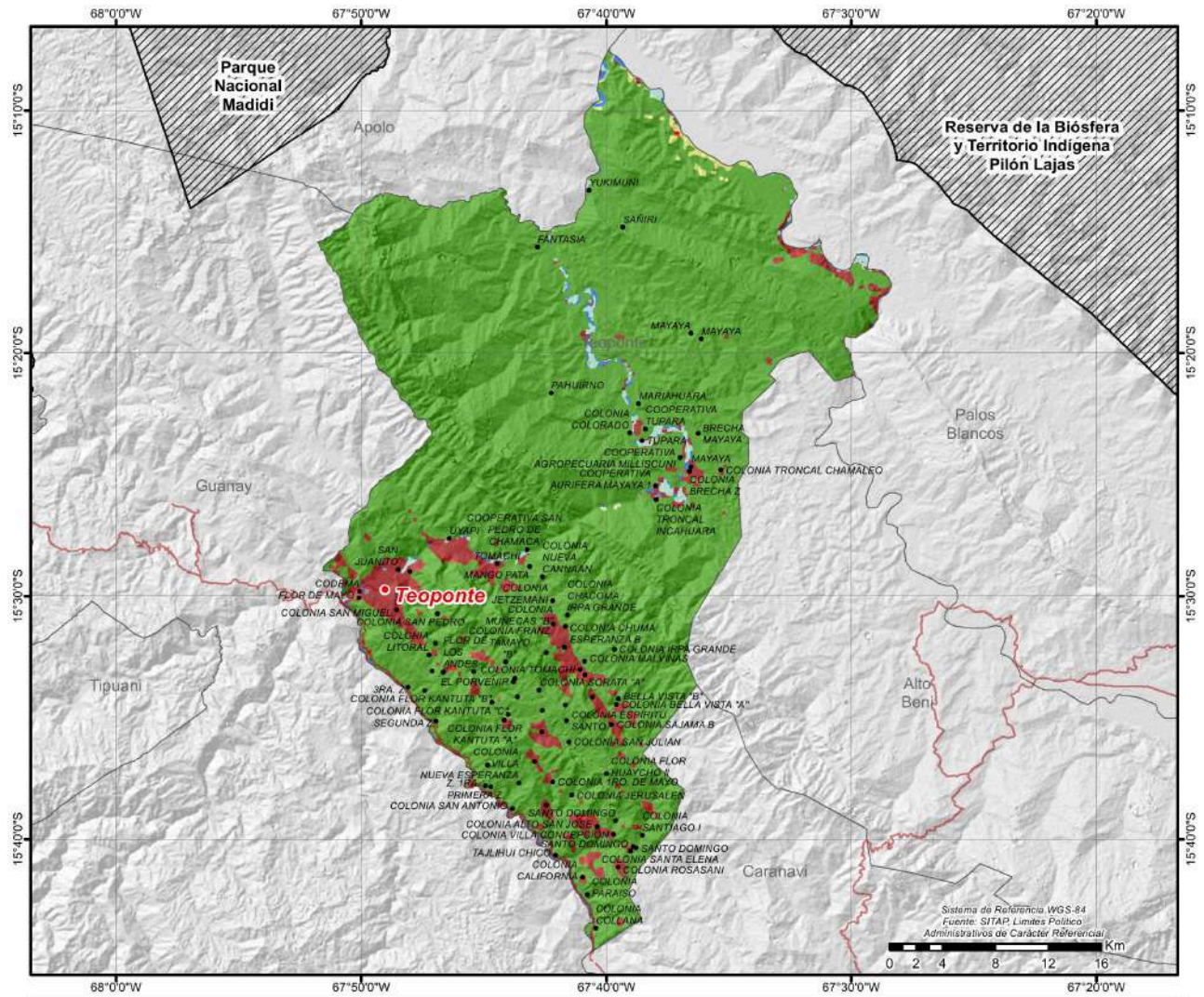

MUNICIPIO DE MAPIRI

DATOS GENERALES Y DEMOGRÁFICOS

IDIOMAS QUE SE HABLA ¹		POBLACIÓN ²				DATOS CLIMÁTICOS			Max.	Min.	Prom.
Castellano	68,47%	2001	2012	2024	Tasa(2012-2024)	Altura(m.s.n.m.) ⁶	3.594	475	1.276		
Quechua	16,66%	9.633	13.891	21.805	57,0%	Temperatura(°C) ⁷	24	10	21		
Aymara	7,62%	Grado de Vulnerabilidad Alimentaria ³				Media	Precipitación(m.m.) ⁸	99	61	80	
Otros idiomas nacionales	0,15%	Centros de Salud ⁴				4					
Otros idiomas extranjeros	0,06%	Unidades Educativas ⁵				22					
Sin definir	1,55%										
No se aplica (NSA)	5,49%										
Total	100%										

DATOS DE PRODUCCIÓN

PRINCIPALES CULTIVOS 2023 ¹⁰			PRODUCCIÓN AGRÍCOLA 2023 ¹⁰			PRODUCCIÓN PECUARIA 2023 ¹⁰	
Cultivo	Producción (Tm)	Superficie (ha)	Grupo	Producción (Tm)	Superficie (ha)	Grupo	N° de Cabezas
Plátano(Postre)	1.557	151	Frutales	1.914	193	Avícolas	111.766
Té	786	161	Cereales	830	383	Porcino	34.290
Arroz con cáscara	784	334	Estimulantes	813	198	Bovinos	1.561
Yuca	522	62	Tuberculos	554	71	Ovinos	40
Caña de Azúcar	414	23	Industriales	419	35		
Piña	248	19	Hortalizas	48	15		
Mandarina	65	15					

VOCACIONES y POTENCIALIDADES AGROPRODUCTIVAS, PISCÍCOLA y AGROFORESTAL

Vocación ¹¹	Sup. ha	%	Potencial ¹²
Forestal limitado	138.736 ha	95,45%	1. Cría de aves 2. Cría de ganado vacuno 3. Arroz con cascara 4. Maíz 5. Plátano 6. Café 7. Extractos esencias concentrados y preparados de té
Cultivos industriales y de consumo	5.084 ha	3,50%	
Turístico escénico	679 ha	0,47%	
Cultivos agrícolas	626 ha	0,43%	
Pastoreo limitado	205 ha	0,14%	
Piscícola y captación de agua	15 ha	0,01%	
TOTAL	145.345 ha*	100%	

Cobertura Vegetal ¹³	Sup. ha	%	Uso Actual ¹³	Sup. ha	%
Bosque Denso	137.113 ha	94,96%	Extractivo Forestal	137.113 ha	94,96%
Agricultura	6.070 ha	4,20%	Prod. Agrícola	6.070 ha	4,20%
Depositos de Arena	770 ha	0,53%	Recreativo	770 ha	0,53%
Herbazal	241 ha	0,17%	Prod. Ganadero	241 ha	0,17%
Cuerpos de Agua	154 ha	0,11%	Prod. Piscícola	154 ha	0,11%
Puna Altoandina	48 ha	0,03%	Extractivo	48 ha	0,03%
TOTAL	144.397 ha**	100%	TOTAL	144.397 ha**	100%

ESTRUCTURA EMPRESARIAL

TIPO SOCIETARIO, EMPRESAS REGISTRADAS A 2023 ¹⁴		TIPO SOCIETARIO, EMPRESAS ACTIVAS 2023 ¹⁴		TAMAÑO DE EMPRESAS ACTIVAS 2023 ¹⁴		NÚMERO DE PRESTATARIOS ÚNICOS 2023 ⁹	
Sociedad De Responsabilidad Limitada	144	Sociedad De Responsabilidad Limitada	69	Micro Empresa	40	Microcredito	656
Empresa Unipersonal	133	Empresa Unipersonal	54	Pequeña Empresa	2	TOTAL	656
Otros	4	Otros	0	Sin Asignacion	81		
TOTAL	281	TOTAL	123	TOTAL	123		

TAMAÑO DE CRÉDITOS (DÓLARES)⁹

Detalle	2016	2017	2018	2019	2020	2021	2022	2023
Microcredito				1.304.515	1.632.869	2.447.166	3.589.851	3.615.497
TOTAL	0	0	0	1.304.515	1.632.869	2.447.166	3.589.851	3.615.497

CRÉDITO FINANCIERO SEGÚN ACTIVIDAD (DÓLARES)⁹

Detalle	2016	2017	2018	2019	2020	2021	2022	2023
COMERCIO				962.011	1.087.405	1.679.398	2.610.363	2.678.157
SERVICIOS				297.794	478.241	712.072	932.566	895.924
PRODUCTIVO				44.711	67.224	55.697	46.921	41.416
INDUSTRIA MANUFACTURERA				9.924	19.819	13.046	11.350	18.532
MINERALES METALICOS Y NO METALICOS				19.763	18.090	18.026	17.824	17.348
AGRICULTURA Y GANADERIA				15.024	29.315	23.367	17.748	5.536
CONSTRUCCION								
SECTOR TURISMO						1.258		
TOTAL	0	0	0	1.304.515	1.632.869	2.447.166	3.589.851	3.615.497

PRESUPUESTO MUNICIPAL PRELIMINAR (BOLIVIANOS)¹⁵

Programa	2023					2024		
	Programado	Vigente	Ejecutado		Total Ejecutado	Programado		Total Programado
			Gasto Corriente	Inversión		Gasto Corriente	Inversión	
SALUD	5.288.262	8.067.920	6.643.814	895.414	7.539.228	5.167.356		5.167.356
Gestión de Salud	3.836.262	5.758.606	5.112.498	291.758	5.404.256	3.854.156		3.854.156
Aseo Urbano, Manejo y Tratamiento de Residuos Sólidos	872.000	837.612	833.236		833.236	674.800		674.800
Desarrollo y Promoción del Deporte	350.000	625.925	587.149		587.149	495.200		495.200
Saneamiento Básico	230.000	845.777	110.932	603.656	714.587	143.200		143.200
ADMINISTRACIÓN	3.727.724	4.220.146	3.680.801		3.680.801	3.614.890		3.614.890
Funcionamiento Órgano Ejecutivo	2.683.961	3.176.383	2.828.023		2.828.023	2.602.721		2.602.721
Funcionamiento Órgano Deliberativo	1.043.763	1.043.763	852.778		852.778	1.012.169		1.012.169
SOCIAL	3.063.778	3.499.514	2.942.734		2.942.734	2.229.782		2.229.782
Fortalecimiento Institucional	1.812.566	1.793.523	1.538.521		1.538.521	926.238		926.238
Promoción y Políticas para Grupos Vulnerables y de la Mujer	601.878	620.668	530.273		530.273	584.004		584.004
Servicios de Seguridad Ciudadana	329.334	389.174	365.964		365.964	327.740		327.740
Defensa y Protección de la Niñez y Adolescencia	200.000	322.276	289.774		289.774	211.800		211.800
Servicio de Catastro Urbano y Rural	120.000	373.873	218.202		218.202	180.000		180.000
EDUCACIÓN	1.214.512	7.234.066	1.790.450	1.090.761	2.881.211	1.583.776		1.583.776
Gestión de Educación	1.214.512	7.234.066	1.790.450	1.090.761	2.881.211	1.583.776		1.583.776
INFRAESTRUCTURA	1.557.000	2.087.422	1.204.458	735.189	1.939.647	1.329.200		1.329.200
Gestión de Caminos Vecinales	457.000	608.084	552.908		552.908	669.200		669.200
Servicio de Alumbrado Público	400.000	445.321	417.057		417.057	360.000		360.000
Infraestructura Urbana y Rural	700.000	1.034.017	234.494	735.189	969.683	300.000		300.000
PRODUCTIVA	1.135.000	3.854.598	2.385.445	914.315	3.299.760	978.400		978.400
Promoción y Fomento a la Producción Agropecuaria	665.000	2.298.435	1.376.658	700.703	2.077.361	382.400		382.400
Gestión de Riesgos	170.000	510.726	469.352		469.352	200.000		200.000
Promoción y Conservación de Cultura y Patrimonio	100.000	336.105	286.035		286.035	200.000		200.000
Desarrollo y Preservación del Medio Ambiente	100.000	660.361	204.430	213.612	418.042	146.000		146.000
Desarrollo y Fomento del Turismo	100.000	48.970	48.970		48.970	50.000		50.000
OTROS	2.405.475	1.875.325	502.959		502.959	1.469.352		1.469.352
Partidas No Asignables - Activos Financieros (Grupo 50000 y otras previsiones)	1.877.472	1.347.322				850.000		850.000
Partidas No Asignables - Deudas (Grupo 60000)	528.003	528.003	502.959		502.959	619.352		619.352
TOTAL	18.391.751	30.838.991	19.150.663	3.635.679	22.786.342	16.372.756		16.372.756

POTENCIAL PRODUCTIVO MUNICIPIO DE MAPIRI

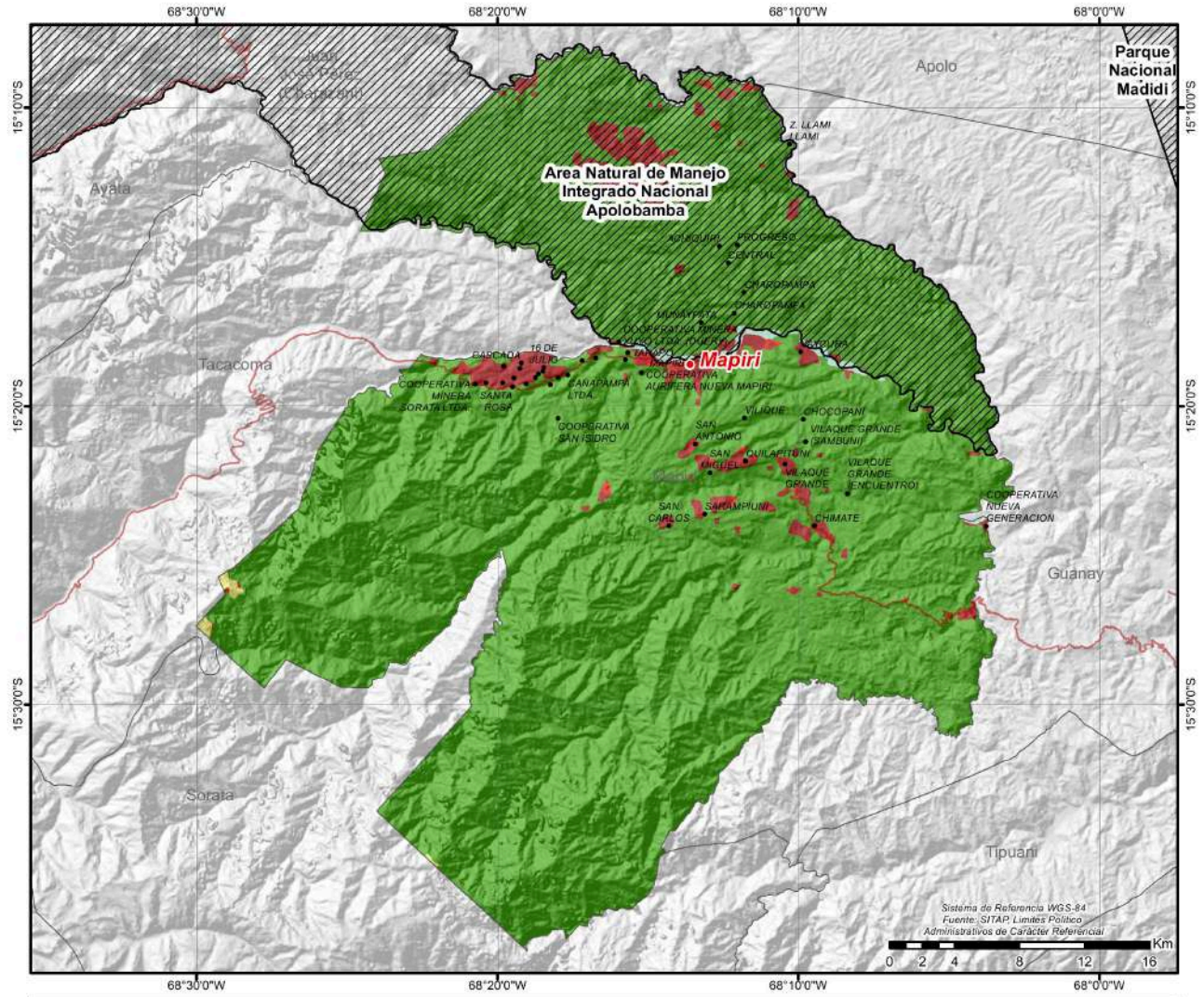

UBICACION



SERVICIOS E INFRAESTRUCTURA

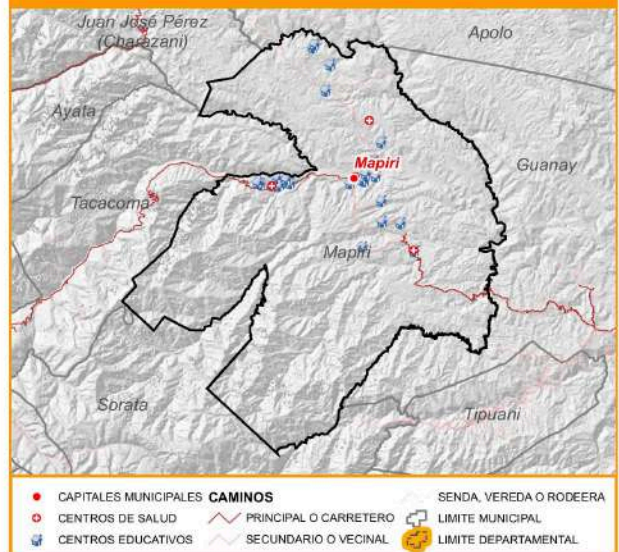

CRÉDITO FINANCIERO SEGÚN ACTIVIDAD (DÓLARES)⁹

Detalle	2016	2017	2018	2019	2020	2021	2022	2023
TOTAL	0	0	0	0	0	0	0	0

PRESUPUESTO MUNICIPAL PRELIMINAR (BOLIVIANOS)¹⁵

Programa	2023					2024		
	Programado	Vigente	Ejecutado		Total Ejecutado	Programado		Total Programado
			Gasto Corriente	Inversión		Gasto Corriente	Inversión	
SALUD	2.750.834	5.504.346	3.788.980	361.162	4.150.142	3.193.706		3.193.706
Gestión de Salud	1.950.275	4.128.486	2.695.642	359.839	3.055.481	2.037.880		2.037.880
Aseo Urbano, Manejo y Tratamiento de Residuos Sólidos	301.424	392.834	384.904		384.904	531.826		531.826
Saneamiento Básico	242.113	618.088	373.136	1.323	374.460	408.000		408.000
Desarrollo y Promoción del Deporte	257.022	364.937	335.298		335.298	216.000		216.000
SOCIAL	1.964.395	2.512.342	2.330.151		2.330.151	2.404.214		2.404.214
Fortalecimiento Institucional	1.311.011	1.888.329	1.774.332		1.774.332	1.711.106		1.711.106
Promoción y Políticas para Grupos Vulnerables y de la Mujer	428.128	430.097	381.751		381.751	393.736		393.736
Defensa y Protección de la Niñez y Adolescencia	150.000	150.000	145.508		145.508	221.000		221.000
Servicio de Catastro Urbano y Rural	45.000	5.298				50.000		50.000
Servicios de Seguridad Ciudadana	30.256	38.618	28.561		28.561	28.372		28.372
ADMINISTRACIÓN	2.133.522	2.622.953	2.326.822		2.326.822	2.369.312		2.369.312
Funcionamiento Órgano Ejecutivo	1.457.196	1.916.627	1.652.689		1.652.689	1.658.518		1.658.518
Funcionamiento Órgano Deliberativo	676.326	706.326	674.133		674.133	710.794		710.794
PRODUCTIVA	1.005.426	2.133.368	1.345.467	299.280	1.644.747	1.130.000		1.130.000
Promoción y Fomento a la Producción Agropecuaria	650.426	1.058.083	539.363	299.280	838.643	570.000		570.000
Gestión de Riesgos	300.000	911.700	658.768		658.768	500.000		500.000
Promoción y Conservación de Cultura y Patrimonio	40.000	80.065	63.817		63.817	40.000		40.000
Desarrollo y Preservación del Medio Ambiente	15.000	83.520	83.520		83.520	20.000		20.000
EDUCACIÓN	857.098	1.426.250	1.057.716	132.793	1.190.509	943.484		943.484
Gestión de Educación	857.098	1.426.250	1.057.716	132.793	1.190.509	943.484		943.484
INFRAESTRUCTURA	450.000	3.308.713	531.365	1.799.247	2.330.612	627.454		627.454
Infraestructura Urbana y Rural	170.000	1.162.911	124.083	859.730	983.813	277.454		277.454
Gestión de Caminos Vecinales	200.000	2.033.319	296.628	939.517	1.236.145	250.000		250.000
Servicio de Alumbrado Público	80.000	112.483	110.654		110.654	100.000		100.000
OTROS	1.440.966	2.791.519	734.936		734.936	2.563.047		2.563.047
Partidas No Asignables - Activos Financieros (Grupo 50000 y otras previsiones)	706.030	2.056.582				1.830.764		1.830.764
Partidas No Asignables - Deudas (Grupo 60000)	734.936	734.937	734.936		734.936	732.283		732.283
TOTAL	10.602.241	20.299.491	12.115.438	2.592.482	14.707.920	13.231.217		13.231.217

POTENCIAL PRODUCTIVO MUNICIPIO DE TIPUANI

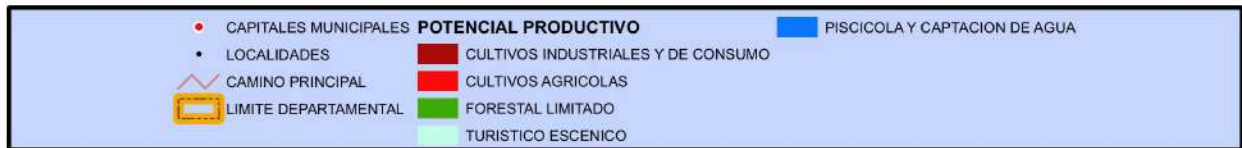
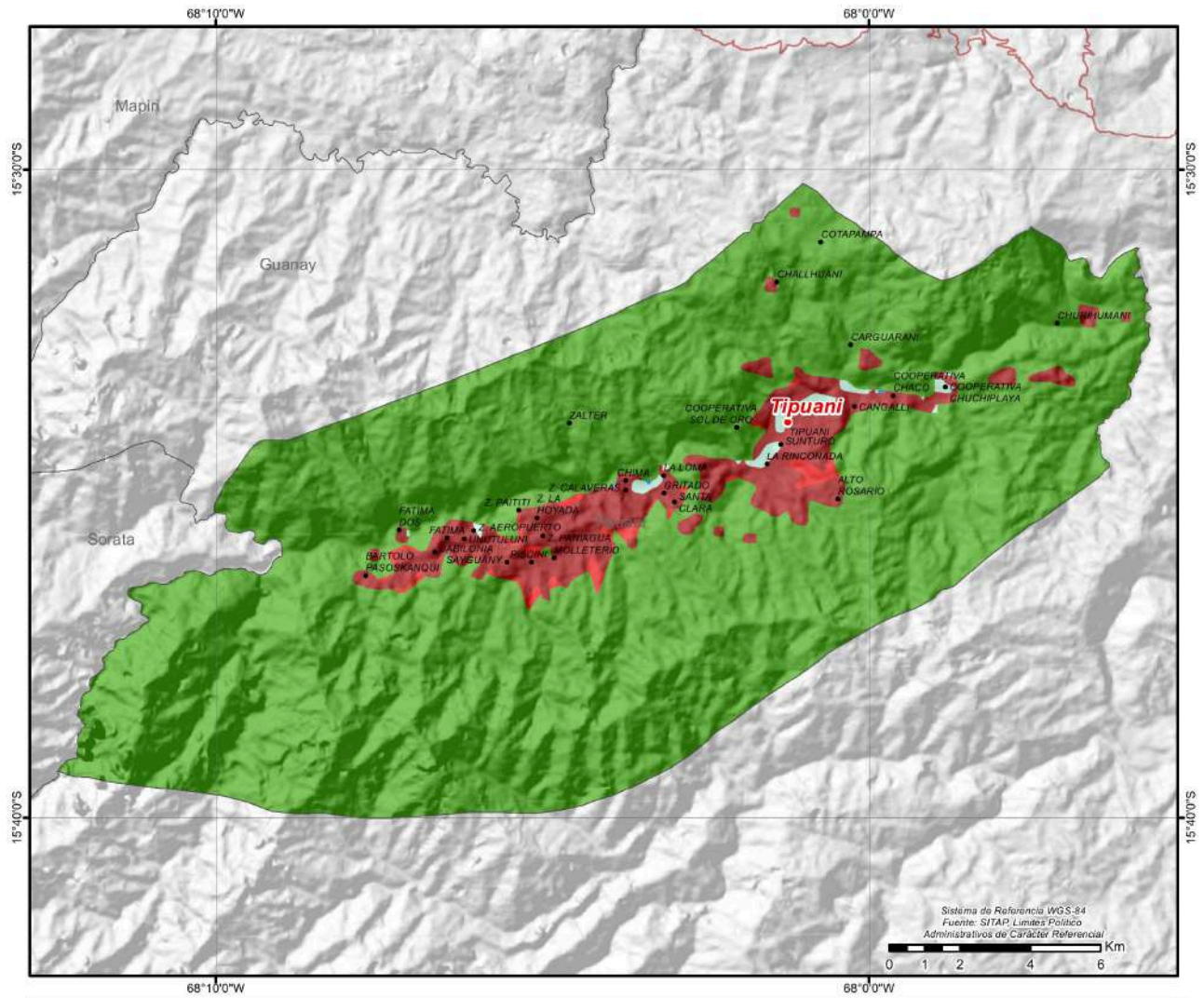

CRÉDITO FINANCIERO SEGÚN ACTIVIDAD (DÓLARES)⁹

Detalle	2016	2017	2018	2019	2020	2021	2022	2023
TOTAL	0	0	0	0	0	0	0	0

PRESUPUESTO MUNICIPAL PRELIMINAR (BOLIVIANOS)¹⁵

Programa	2023					2024		
	Programado	Vigente	Ejecutado		Total Ejecutado	Programado		Total Programado
			Gasto Corriente	Inversión		Gasto Corriente	Inversión	
SALUD	799.574	1.649.986	1.211.183	153.611	1.364.794	795.285		795.285
Gestión de Salud	712.812	1.348.903	1.069.421		1.069.421	724.285		724.285
Desarrollo y Promoción del Deporte	74.762	259.897	104.208	153.611	257.819	54.000		54.000
Saneamiento Básico	10.000	40.000	36.784		36.784	15.000		15.000
Aseo Urbano, Manejo y Tratamiento de Residuos Sólidos	2.000	1.186	769		769	2.000		2.000
SOCIAL	780.749	1.308.479	1.196.600		1.196.600	769.465		769.465
Fortalecimiento Institucional	583.215	1.107.945	1.053.032		1.053.032	584.130		584.130
Promoción y Políticas para Grupos Vulnerables y de la Mujer	128.609	131.609	101.360		101.360	115.224		115.224
Defensa y Protección de la Niñez y Adolescencia	40.000	40.000	38.562		38.562	40.000		40.000
Servicios de Seguridad Ciudadana	28.925	28.925	3.646		3.646	30.111		30.111
ADMINISTRACIÓN	638.407	672.158	656.328		656.328	695.622		695.622
Funcionamiento Órgano Deliberativo	315.109	348.860	337.281		337.281	370.518		370.518
Funcionamiento Órgano Ejecutivo	323.298	323.298	319.047		319.047	325.104		325.104
EDUCACIÓN	454.260	451.055	429.232		429.232	480.554		480.554
Gestión de Educación	454.260	451.055	429.232		429.232	480.554		480.554
INFRAESTRUCTURA	135.000	423.853	168.546	232.028	400.574	185.000		185.000
Gestión de Caminos Vecinales	100.000	129.766	129.761		129.761	150.000		150.000
Fuentes de Energía y Apoyo a la Electrificación	15.000	15.000				15.000		15.000
Servicio de Alumbrado Público	10.000	10.000	3.470		3.470	10.000		10.000
Infraestructura Urbana y Rural	10.000	269.087	35.315	232.028	267.343	10.000		10.000
PRODUCTIVA	134.388	1.513.482	130.579	1.345.867	1.476.445	134.999		134.999
Promoción y Fomento a la Producción Agropecuaria	70.388	71.202	62.284		62.284	70.999		70.999
Gestión de Riesgos	40.000	40.000	39.434		39.434	40.000		40.000
Construcción y Mantenimiento de Riego y/o Microriego	15.000	1.394.629	21.210	1.345.867	1.367.077	15.000		15.000
Promoción y Conservación de Cultura y Patrimonio	5.000	7.651	7.651		7.651	5.000		5.000
Desarrollo y Fomento del Turismo	4.000					4.000		4.000
OTROS	218.408	21.786				257.175		257.175
Partidas No Asignables - Activos Financieros (Grupo 50000 y otras previsiones)	218.408	21.786				257.175		257.175
TOTAL	3.160.786	6.040.800	3.792.469	1.731.506	5.523.974	3.318.100		3.318.100

POTENCIAL PRODUCTIVO MUNICIPIO DE COMBAYA

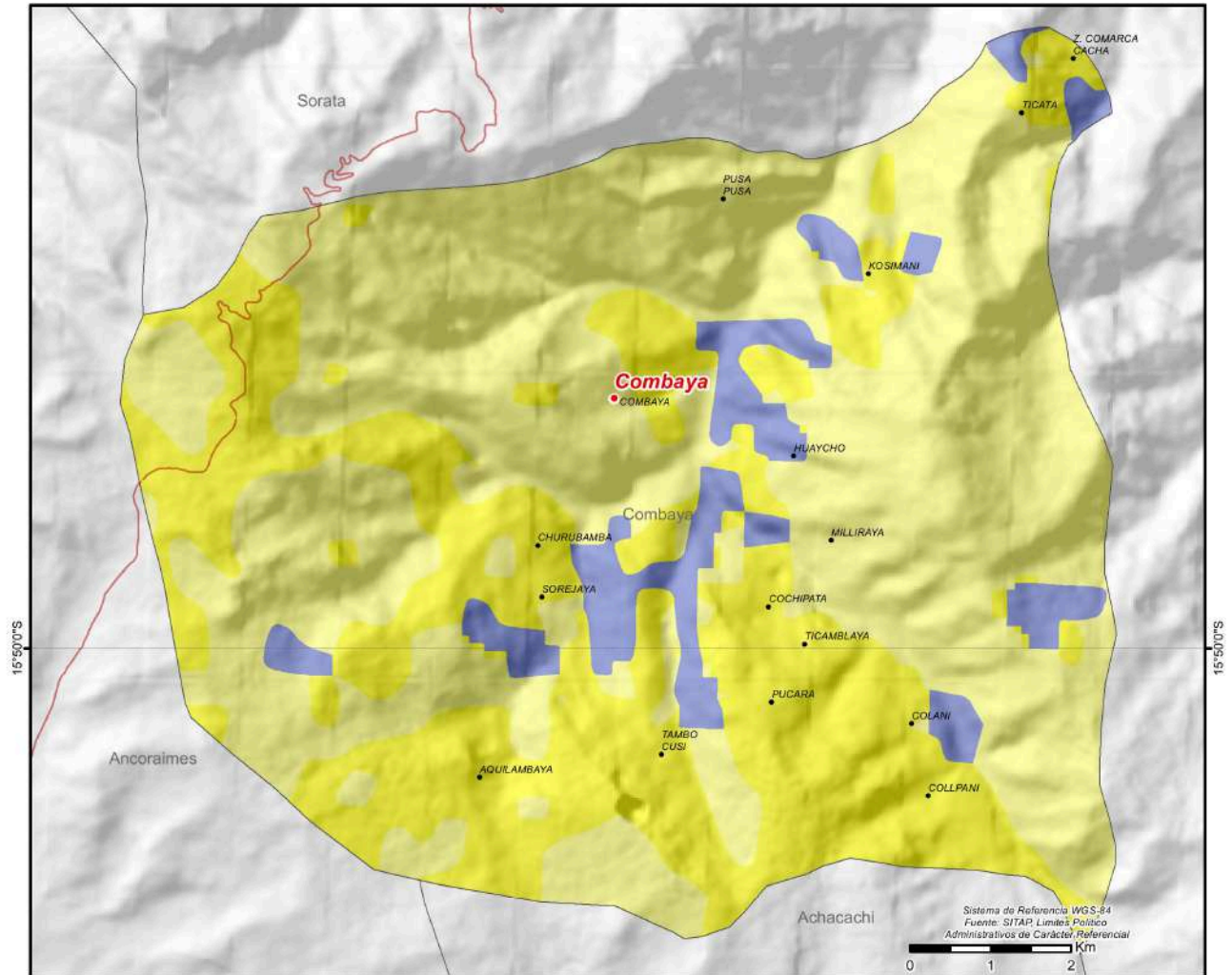

CRÉDITO FINANCIERO SEGÚN ACTIVIDAD (DÓLARES)⁹

Detalle	2016	2017	2018	2019	2020	2021	2022	2023
TOTAL	0	0	0	0	0	0	0	0

PRESUPUESTO MUNICIPAL PRELIMINAR (BOLIVIANOS)¹⁵

Programa	2023					2024		
	Programado	Vigente	Ejecutado		Total Ejecutado	Programado		Total Programado
			Gasto Corriente	Inversión		Gasto Corriente	Inversión	
INFRAESTRUCTURA	50.000	531.887	104.119		104.119	79.974	2.476.765	2.556.739
Infraestructura Urbana y Rural		387.109	28.415		28.415		2.476.765	2.476.765
Gestión de Caminos Vecinales	40.000	134.778	73.744		73.744	69.974		69.974
Servicio de Alumbrado Público	10.000	10.000	1.960		1.960	10.000		10.000
SALUD	674.847	876.231	591.085		591.085	795.119		795.119
Gestión de Salud	601.847	738.688	507.796		507.796	642.365		642.365
Aseo Urbano, Manejo y Tratamiento de Residuos Sólidos	8.000	61.163	7.761		7.761	76.057		76.057
Desarrollo y Promoción del Deporte	65.000	76.380	75.528		75.528	60.000		60.000
Saneamiento Básico						16.697		16.697
SOCIAL	628.214	682.487	532.360		532.360	635.757		635.757
Fortalecimiento Institucional	449.348	465.665	334.635		334.635	463.007		463.007
Promoción y Políticas para Grupos Vulnerables y de la Mujer	123.792	153.199	149.102		149.102	120.583		120.583
Defensa y Protección de la Niñez y Adolescencia	30.000	38.000	30.000		30.000	30.000		30.000
Servicios de Seguridad Ciudadana	25.074	25.623	18.623		18.623	22.167		22.167
ADMINISTRACIÓN	504.255	599.234	421.039		421.039	545.415		545.415
Funcionamiento Órgano Ejecutivo	260.568	355.547	248.048		248.048	275.234		275.234
Funcionamiento Órgano Deliberativo	243.687	243.687	172.990		172.990	270.181		270.181
EDUCACIÓN	265.456	267.052	212.719		212.719	275.399		275.399
Gestión de Educación	265.456	267.052	212.719		212.719	275.399		275.399
PRODUCTIVA	20.000	784.355	105.034	486.416	591.449	99.315		99.315
Construcción y Mantenimiento de Riego y/o Microriego		764.355	85.484	486.416	571.899	84.315		84.315
Gestión de Riesgos	10.000	10.000	10.000		10.000	10.000		10.000
Promoción y Conservación de Cultura y Patrimonio	10.000	10.000	9.550		9.550	5.000		5.000
OTROS	332.763	221.307				159.097		159.097
Partidas No Asignables - Activos Financieros (Grupo 50000 y otras provisiones)	332.763	221.307				159.097		159.097
TOTAL	2.475.535	3.962.553	1.966.355	486.416	2.452.771	2.590.076	2.476.765	5.066.841

POTENCIAL PRODUCTIVO MUNICIPIO DE QUIABAYA

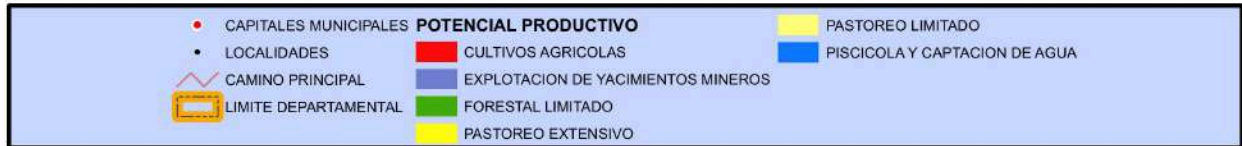
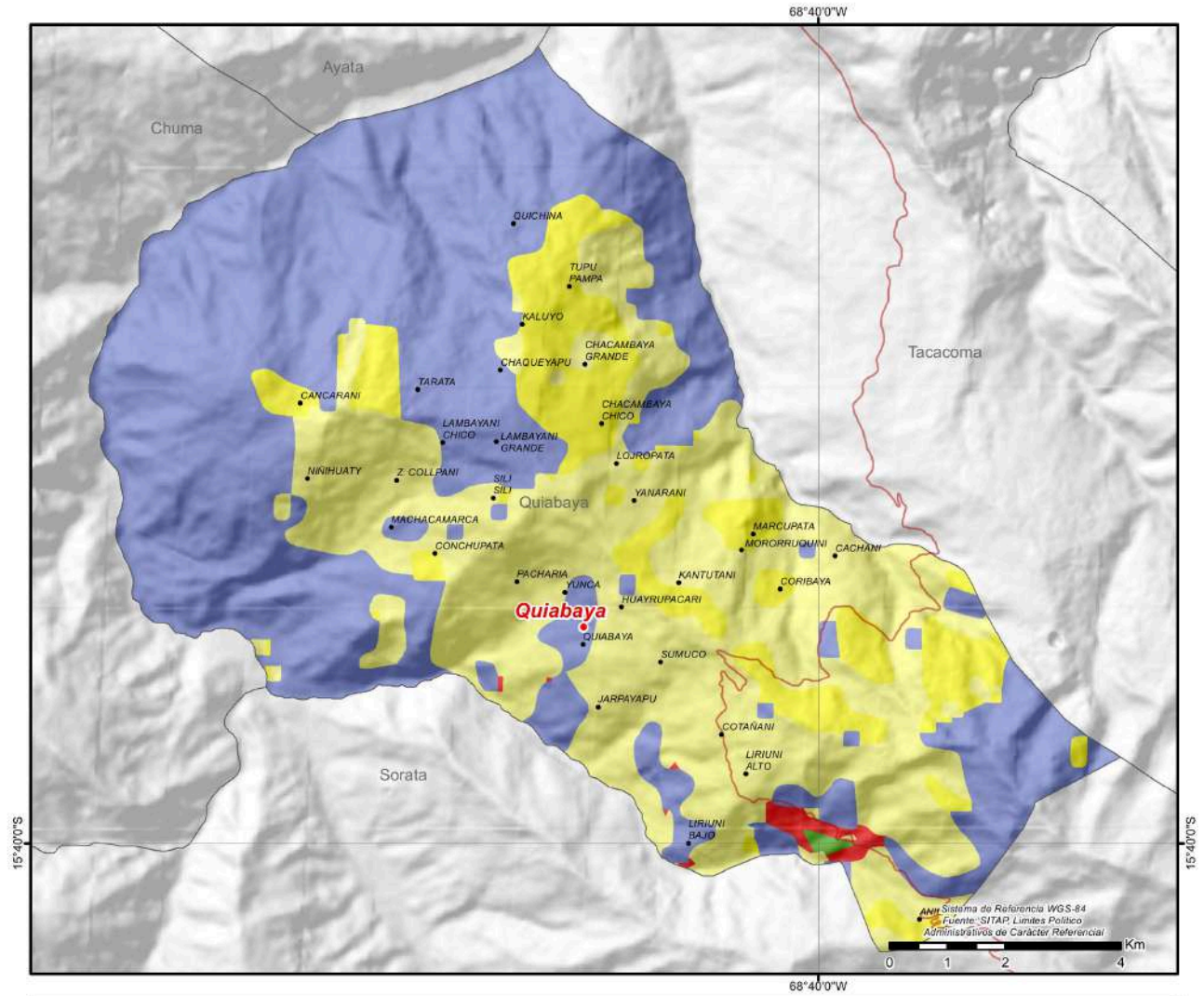

CRÉDITO FINANCIERO SEGÚN ACTIVIDAD (DÓLARES)⁹

Detalle	2016	2017	2018	2019	2020	2021	2022	2023
TOTAL	0	0	0	0	0	0	0	0

PRESUPUESTO MUNICIPAL PRELIMINAR (BOLIVIANOS)¹⁵

Programa	2023					2024		
	Programado	Vigente	Ejecutado		Total Ejecutado	Programado		Total Programado
			Gasto Corriente	Inversión		Gasto Corriente	Inversión	
SALUD	1.764.508	3.706.517	2.621.050		2.621.050	2.379.183		2.379.183
Gestión de Salud	1.484.508	3.202.949	2.119.838		2.119.838	2.049.183		2.049.183
Desarrollo y Promoción del Deporte	280.000	295.968	295.167		295.167	330.000		330.000
Saneamiento Básico		207.600	206.044		206.044			
ADMINISTRACIÓN	1.187.512	2.122.429	1.786.173		1.786.173	1.532.982		1.532.982
Funcionamiento Órgano Ejecutivo	694.883	1.570.577	1.234.321		1.234.321	996.439		996.439
Funcionamiento Órgano Deliberativo	492.629	551.852	551.851		551.851	536.543		536.543
EDUCACIÓN	891.518	7.485.566	2.367.677	987.640	3.355.318	1.241.216		1.241.216
Gestión de Educación	891.518	7.485.566	2.367.677	987.640	3.355.318	1.241.216		1.241.216
SOCIAL	1.157.367	1.421.080	820.440		820.440	1.203.714		1.203.714
Fortalecimiento Institucional	639.900	837.320	571.754		571.754	689.408		689.408
Promoción y Políticas para Grupos Vulnerables y de la Mujer	349.337	361.874	131.979		131.979	345.898		345.898
Servicio de Catastro Urbano y Rural	70.000	84.266	40.715		40.715	70.000		70.000
Defensa y Protección de la Niñez y Adolescencia	60.000	72.206	33.045		33.045	60.000		60.000
Servicios de Seguridad Ciudadana	38.130	65.414	42.947		42.947	38.408		38.408
INFRAESTRUCTURA	235.000	2.752.323	1.031.836		1.031.836	290.000		290.000
Gestión de Caminos Vecinales	200.000	1.401.386	635.004		635.004	250.000		250.000
Servicio de Alumbrado Público	35.000	67.591	67.584		67.584	40.000		40.000
Infraestructura Urbana y Rural		1.273.346	329.248		329.248			
Fuentes de Energía y Apoyo a la Electrificación		10.000						
PRODUCTIVA	345.000	3.062.382	1.138.911	1.045.168	2.184.078	255.000		255.000
Promoción y Conservación de Cultura y Patrimonio	120.000	473.300	473.297		473.297	120.000		120.000
Promoción y Fomento a la Producción Agropecuaria	105.000	450.375	186.989		186.989	55.000		55.000
Gestión de Riesgos	50.000	50.000	40.302		40.302	50.000		50.000
Desarrollo y Preservación del Medio Ambiente	40.000	40.000	15.544		15.544	20.000		20.000
Desarrollo y Fomento del Turismo	30.000	30.000				10.000		10.000
Construcción y Mantenimiento de Riego y/o Microriego		2.018.707	422.779	1.045.168	1.467.947			
OTROS	1.343.296	3.602.632	1.343.296		1.343.296	362.891		362.891
Partidas No Asignables - Deudas (Grupo 60000)	1.343.296	1.343.296	1.343.296		1.343.296	288.892		288.892
Partidas No Asignables - Activos Financieros (Grupo 50000 y otras previsiones)		2.259.336				73.999		73.999
TOTAL	6.924.201	24.152.928	11.109.381	2.032.808	13.142.189	7.264.986		7.264.986

POTENCIAL PRODUCTIVO MUNICIPIO DE TACACOMA

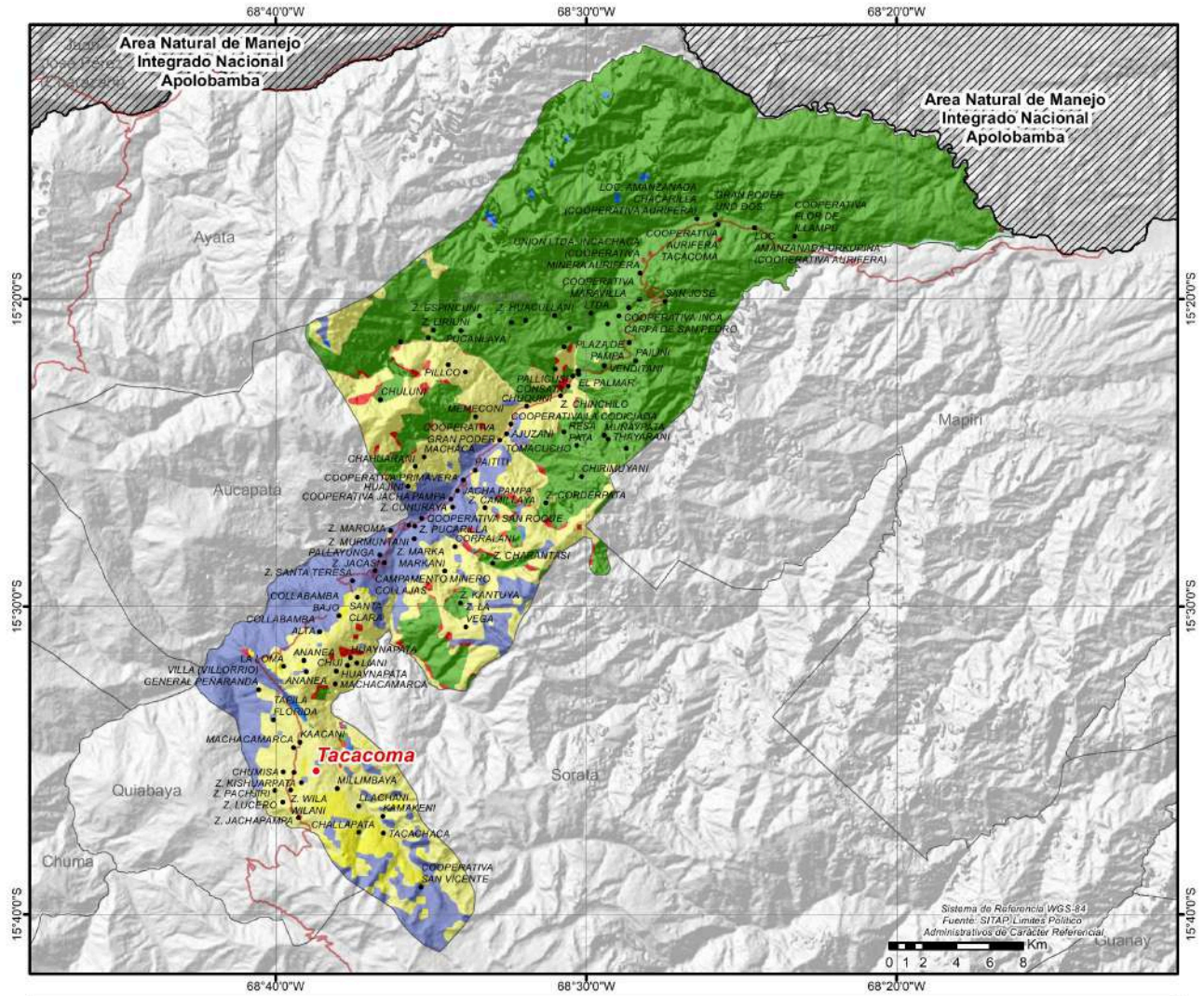

MUNICIPIO DE GUANAY

DATOS GENERALES Y DEMOGRÁFICOS

IDIOMAS QUE SE HABLA ¹		POBLACIÓN ²				DATOS CLIMÁTICOS			Max.	Min.	Prom.
Castellano	70,40%	2001	2012	2024	Tasa(2012-2024)	Altura(m.s.n.m.) ⁶	6.013	405	2.018		
Aymara	16,79%	11.528	14.788	16.373	10,7%	Temperatura(°C) ⁷	24	-3	17		
Quechua	6,00%	Grado de Vulnerabilidad Alimentaria ³				Media	Precipitación(m.m.) ⁸	111	43	78	
Otros idiomas nacionales	0,39%	Centros de Salud ⁴				6					
Otros idiomas extranjeros	0,10%	Unidades Educativas ⁵				42					
Sin definir	1,98%										
No se aplica (NSA)	4,33%										
Total	100%										

DATOS DE PRODUCCIÓN

PRINCIPALES CULTIVOS 2023 ¹⁰			PRODUCCIÓN AGRÍCOLA 2023 ¹⁰			PRODUCCIÓN PECUARIA 2023 ¹⁰	
Cultivo	Producción (Tm)	Superficie (ha)	Grupo	Producción (Tm)	Superficie (ha)	Grupo	N° de Cabezas
Plátano(Postre)	4.079	396	Frutales	6.684	744	Porcino	46.458
Arroz con cáscara	2.829	1.340	Cereales	3.151	1.648	Llamas	34.710
Mandarina	1.228	163	Tuberculos	1.713	335	Ovinos	8.861
Yuca	1.175	138	Industriales	968	171	Avícolas	7.004
Caña de Azúcar	903	46	Estimulantes	333	507	Bovinos	5.920
Naranja	583	59	Hortalizas	165	93	Alpacas	26
Papa	345	141				Caprinos	26

VOCACIONES y POTENCIALIDADES AGROPRODUCTIVAS, PISCÍCOLA y AGROFORESTAL

Vocación ¹¹	Sup. ha	%	Potencial ¹²
Forestal limitado	300.713 ha	76,36%	1. Plátano 2. Cría de ganado camélido 3. Cría de ganado vacuno 4. Arroz con cascara 5. Turismo
Pastoreo limitado	59.264 ha	15,05%	
Explotación de yacimientos mineros	10.348 ha	2,63%	
Cultivos industriales y de consumo	9.039 ha	2,30%	
Pastoreo extensivo	7.068 ha	1,79%	
Andinismo	5.671 ha	1,44%	
Cultivos agrícolas	1.310 ha	0,33%	
Piscícola y captación de agua	337 ha	0,09%	
Turístico escénico	61 ha	0,02%	
TOTAL	393.811 ha*	100%	

Cobertura Vegetal ¹³	Sup. ha	%	Uso Actual ¹³	Sup. ha	%
Bosque Denso	298.901 ha	76,42%	Extractivo Forestal	298.901 ha	76,42%
Herbazal	60.834 ha	15,55%	Prod. Ganadero	60.834 ha	15,55%
Puna Altoandina	16.194 ha	4,14%	Extractivo	16.194 ha	4,14%
Agricultura	9.645 ha	2,47%	Prod. Agrícola	9.645 ha	2,47%
Campos de Nieve	4.738 ha	1,21%	Recreativo	4.822 ha	1,23%
Cuerpos de Agua	736 ha	0,19%	Prod. Piscícola	736 ha	0,19%
Depositos de Arena	83 ha	0,02%	TOTAL	391.132 ha**	100%
TOTAL	391.132 ha**	100%			

ESTRUCTURA EMPRESARIAL

TIPO SOCIETARIO, EMPRESAS REGISTRADAS A 2023 ¹⁴		TIPO SOCIETARIO, EMPRESAS ACTIVAS 2023 ¹⁴		TAMAÑO DE EMPRESAS ACTIVAS 2023 ¹⁴		NÚMERO DE PRESTATARIOS ÚNICOS 2023 ⁹	
Empresa Unipersonal	166	Empresa Unipersonal	60	Micro Empresa	33	Microcredito	1.246
Sociedad De Responsabilidad Limitada	39	Sociedad De Responsabilidad Limitada	22	Pequeña Empresa	2	TOTAL	1.246
Otros	1	Otros	0	Sin Asignacion	47		
TOTAL	206	TOTAL	82	TOTAL	82		

TAMAÑO DE CRÉDITOS (DÓLARES)⁹

Detalle	2016	2017	2018	2019	2020	2021	2022	2023
Microcredito	7.707.002	5.582.638	8.335.052	6.406.084	6.005.636	6.457.374	7.363.694	8.319.343
Pyme	9.746							
TOTAL	7.716.748	5.582.638	8.335.052	6.406.084	6.005.636	6.457.374	7.363.694	8.319.343

CRÉDITO FINANCIERO SEGÚN ACTIVIDAD (DÓLARES)⁹

Detalle	2016	2017	2018	2019	2020	2021	2022	2023
Productivo	2.433.406	2.769.741	3.203.624	2.826.935	2.564.972	3.001.975	3.344.158	4.135.074
AGRICULTURA Y GANADERIA	864.683	1.427.015	2.063.465	2.142.314	1.948.486	2.351.184	2.681.383	3.182.235
CONSTRUCCION	712.594	868.016	506.424	172.545	156.371	245.165	252.655	479.360
INDUSTRIA MANUFACTURERA	245.445	228.970	313.095	248.216	222.459	204.736	245.314	290.117
SECTOR TURISMO	177.692	220.131	215.442	185.987	176.327	164.733	119.176	105.611
MINERALES METÁLICOS Y NO METÁLICOS	428.278	16.426	100.311	72.373	58.986	29.373	22.371	40.025
CAZA, SILVICULTURA Y PESCA	4.714	9.184	4.887	5.500	2.343	6.784	23.259	37.726
Comercio	3.962.988	2.259.727	3.996.961	2.964.379	2.759.759	2.935.723	3.385.838	3.431.592
Servicios	1.320.354	553.171	1.134.467	614.770	680.905	519.675	633.698	752.678
TOTAL	7.716.748	5.582.638	8.335.052	6.406.084	6.005.636	6.457.374	7.363.694	8.319.343

PRESUPUESTO MUNICIPAL PRELIMINAR (BOLIVIANOS)¹⁵

Programa	2023					2024		
	Programado	Vigente	Ejecutado		Total Ejecutado	Programado		Total Programado
			Gasto Corriente	Inversión		Gasto Corriente	Inversión	
ADMINISTRACIÓN	3.717.130	4.141.348	3.960.526		3.960.526	4.000.504		4.000.504
Funcionamiento Órgano Ejecutivo	2.787.847	3.098.112	2.966.953		2.966.953	3.000.378		3.000.378
Funcionamiento Órgano Deliberativo	929.283	1.043.235	993.573		993.573	1.000.126		1.000.126
SALUD	3.541.251	5.808.934	4.797.880	67.026	4.864.906	3.716.990		3.716.990
Gestión de Salud	3.108.822	4.688.827	3.956.740		3.956.740	3.286.420		3.286.420
Desarrollo y Promoción del Deporte	202.429	403.667	301.348	66.000	367.348	220.570		220.570
Aseo Urbano, Manejo y Tratamiento de Residuos Sólidos	150.000	223.093	220.991		220.991	130.000		130.000
Sanearamiento Básico	80.000	493.348	318.801	1.026	319.827	80.000		80.000
SOCIAL	2.780.966	3.636.492	3.359.384	19.988	3.379.372	2.729.016		2.729.016
Fortalecimiento Institucional	1.559.689	2.257.405	2.180.082		2.180.082	1.497.693		1.497.693
Promoción y Políticas para Grupos Vulnerables y de la Mujer	807.874	961.918	801.228		801.228	818.508		818.508
Servicios de Seguridad Ciudadana	195.203	268.669	231.860	19.988	251.848	194.615		194.615
Defensa y Protección de la Niñez y Adolescencia	118.200	100.000	97.714		97.714	118.200		118.200
Servicio de Catastro Urbano y Rural	100.000	48.500	48.500		48.500	100.000		100.000
EDUCACIÓN	1.358.552	8.552.203	1.835.211	738.302	2.573.513	1.343.071		1.343.071
Gestión de Educación	1.358.552	8.552.203	1.835.211	738.302	2.573.513	1.343.071		1.343.071
PRODUCTIVA	1.062.029	2.249.889	1.334.131	671.462	2.005.593	960.000		960.000
Promoción y Fomento a la Producción Agropecuaria	443.800	858.544	429.670	392.034	821.704	410.000		410.000
Gestión de Riesgos	300.000	1.133.583	681.483	279.428	960.911	300.000		300.000
Desarrollo y Preservación del Medio Ambiente	188.229	118.067	112.686		112.686	120.000		120.000
Promoción y Conservación de Cultura y Patrimonio	80.000	89.696	86.891		86.891	80.000		80.000
Desarrollo y Fomento del Turismo	50.000	50.000	23.400		23.400	50.000		50.000
INFRAESTRUCTURA	1.460.000	4.364.475	2.358.985	1.132.820	3.491.804	860.000		860.000
Gestión de Caminos Vecinales	1.000.000	2.676.959	1.871.695	630.485	2.502.180	400.000		400.000
Infraestructura Urbana y Rural	380.000	1.529.588	396.806	502.334	899.140	380.000		380.000
Servicio de Alumbrado Público	80.000	93.415	90.484		90.484	80.000		80.000
Fuentes de Energía y Apoyo a la Electrificación		64.513						
OTROS	4.859.999	1.349.647	1.109.534		1.109.534	4.640.001		4.640.001
Partidas No Asignables - Activos Financieros (Grupo 50000 y otras provisiones)	4.859.999	240.112				4.640.001		4.640.001
Partidas No Asignables - Deudas (Grupo 60000)		1.109.534	1.109.534		1.109.534			
TOTAL	18.779.927	30.102.988	18.755.652	2.629.598	21.385.250	18.249.582		18.249.582

POTENCIAL PRODUCTIVO MUNICIPIO DE GUANAY

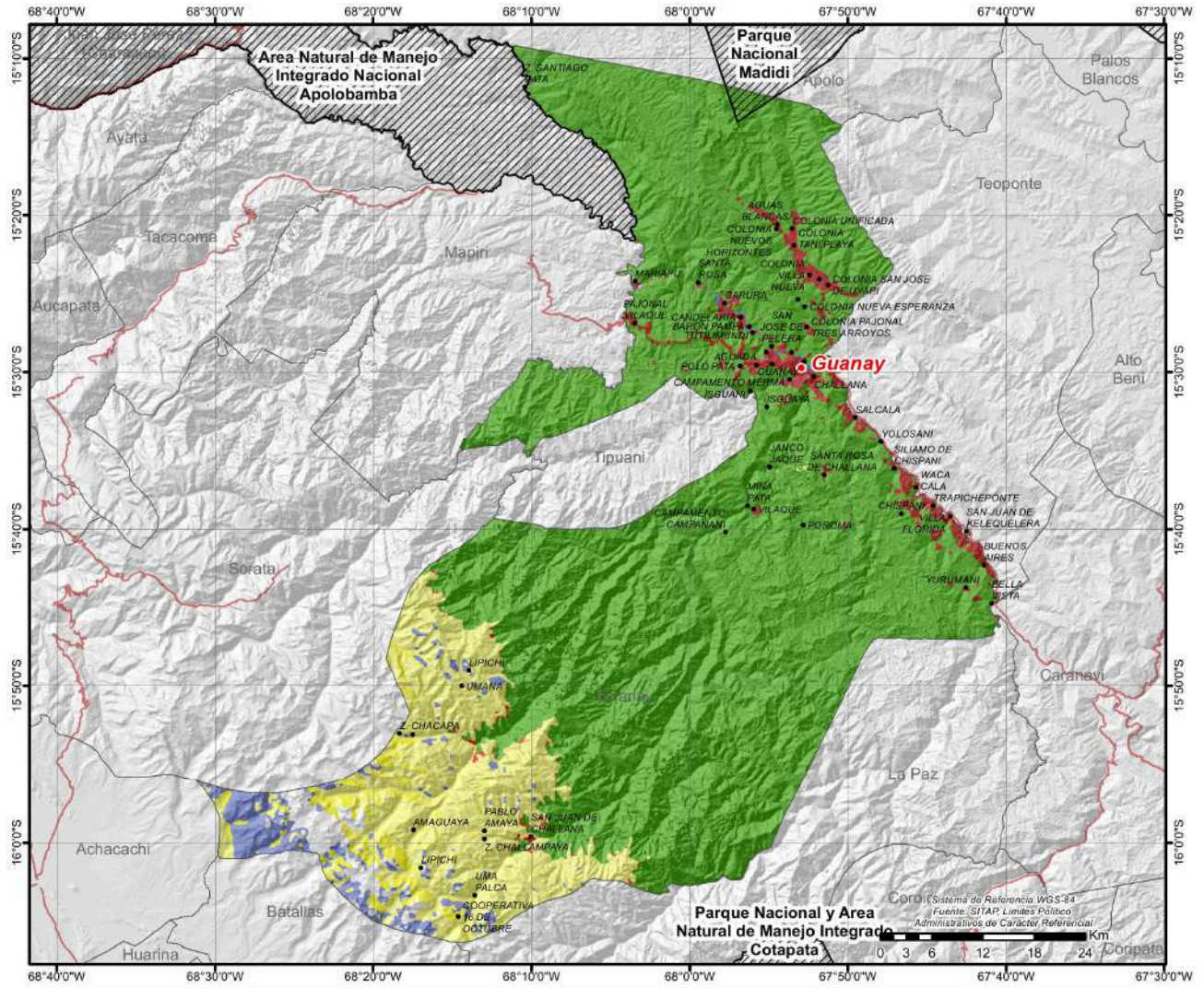

UBICACION



SERVICIOS E INFRAESTRUCTURA

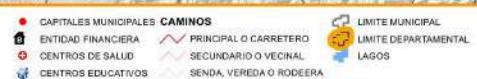
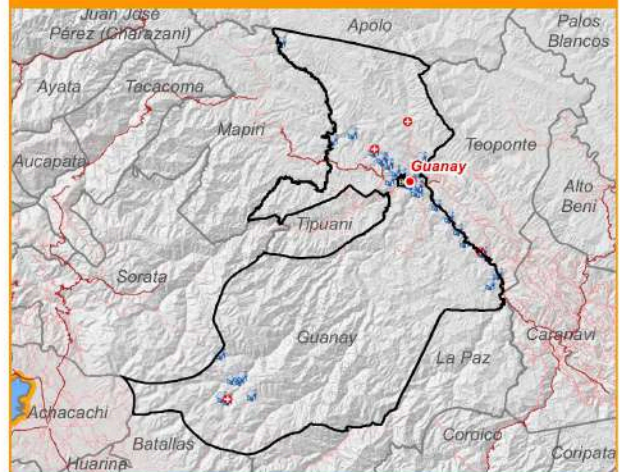

MUNICIPIO DE SORATA

DATOS GENERALES Y DEMOGRÁFICOS

IDIOMAS QUE SE HABLA ¹		POBLACIÓN ²				DATOS CLIMÁTICOS			Max.	Min.	Prom.
Aymara	65,36%	2001	2012	2024	Tasa(2012-2024)	Altura(m.s.n.m.) ⁶	6.379	692	3.587		
Castellano	27,68%	18.932	23.512	30.020	27,7%	Temperatura(°C) ⁷	23	-4	9		
Quechua	0,74%	Grado de Vulnerabilidad Alimentaria ³				Media	Precipitación(m.m.) ⁸	72	42	52	
Otros idiomas nacionales	0,10%										
Otros idiomas extranjeros	0,11%	Centros de Salud ⁴				9					
Sin definir	2,05%	Unidades Educativas ⁵				74					
No se aplica (NSA)	3,96%										
Total	100%										

DATOS DE PRODUCCIÓN

PRINCIPALES CULTIVOS 2023 ¹⁰			PRODUCCIÓN AGRÍCOLA 2023 ¹⁰			PRODUCCIÓN PECUARIA 2023 ¹⁰	
Cultivo	Producción (Tm)	Superficie (ha)	Grupo	Producción (Tm)	Superficie (ha)	Grupo	N° de Cabezas
Maiz en grano	1.428	1.372	Hortalizas	2.322	582	Avícolas	36.946
Papa	1.421	779	Tuberculos	2.291	1.004	Ovinos	20.586
Tomate	832	47	Cereales	1.658	1.623	Bovinos	8.040
Arveja	426	222	Frutales	802	144	Llamas	7.078
Caña de Azúcar	393	13	Industriales	393	14	Porcino	1.897
Racacha	304	57	Forrajes	35	11	Caprinos	1.410
Haba	230	136	Estimulantes	10	5		

VOCACIONES y POTENCIALIDADES AGROPRODUCTIVAS, PISCÍCOLA y AGROFORESTAL

Vocación ¹¹	Sup. ha	%	Potencial ¹²		
Pastoreo limitado	98.161 ha	49,01%	1. Maca 2. Cría de ganado vacuno 3. Extracción de metales preciosos 4. Turismo 5. Cultivo de frutas y plantas para bebidas y especias 6. Papa		
Forestal limitado	46.413 ha	23,17%			
Explotación de yacimientos mineros	31.188 ha	15,57%			
Pastoreo extensivo	12.878 ha	6,43%			
Andinismo	10.179 ha	5,08%			
Cultivos agrícolas	1.220 ha	0,61%			
Piscícola y captación de agua	157 ha	0,08%			
Cultivos industriales y de consumo	86 ha	0,04%			
TOTAL	200.282 ha*	100%			

Cobertura Vegetal ¹³	Sup. ha	%	Uso Actual ¹³	Sup. ha	%
Herbazal	98.199 ha	49,36%	Prod. Ganadero	98.199 ha	49,36%
Bosque Denso	48.040 ha	24,15%	Extractivo Forestal	48.040 ha	24,15%
Puna Altoandina	43.377 ha	21,81%	Extractivo	43.377 ha	21,81%
Campos de Nieve	8.795 ha	4,42%	Recreativo	8.795 ha	4,42%
Cuerpos de Agua	304 ha	0,15%	Prod. Piscícola	304 ha	0,15%
Agricultura	214 ha	0,11%	Prod. Agrícola	214 ha	0,11%
TOTAL	198.929 ha**	100%	TOTAL	198.929 ha**	100%

ESTRUCTURA EMPRESARIAL

TIPO SOCIETARIO, EMPRESAS REGISTRADAS A 2023 ¹⁴		TIPO SOCIETARIO, EMPRESAS ACTIVAS 2023 ¹⁴		TAMAÑO DE EMPRESAS ACTIVAS 2023 ¹⁴		NÚMERO DE PRESTATARIOS ÚNICOS 2023 ⁹	
Empresa Unipersonal	70	Empresa Unipersonal	26	Micro Empresa	24	Microcredito	833
Sociedad De Responsabilidad Limitada	22	Sociedad De Responsabilidad Limitada	13	Pequeña Empresa	1	TOTAL	833
TOTAL	92	Otros	0	Sin Asignación	14		
		TOTAL	39	TOTAL	39		

TAMAÑO DE CRÉDITOS (DÓLARES)⁹

Detalle	2016	2017	2018	2019	2020	2021	2022	2023
Microcredito	2.800.472	3.001.336	3.775.122	4.804.734	4.479.835	4.727.512	5.696.414	6.386.445
Pyme	2.521	672						
TOTAL	2.802.993	3.002.009	3.775.122	4.804.734	4.479.835	4.727.512	5.696.414	6.386.445

CRÉDITO FINANCIERO SEGÚN ACTIVIDAD (DÓLARES)⁹

Detalle	2016	2017	2018	2019	2020	2021	2022	2023
Productivo	1.906.321	2.392.211	3.350.054	4.304.377	3.971.790	4.258.339	5.047.502	5.646.398
AGRICULTURA Y GANADERIA	342.147	531.036	898.262	1.820.456	1.730.647	1.985.826	2.547.487	3.265.906
MINERALES METÁLICOS Y NO METÁLICOS	983.564	1.209.504	1.577.517	1.491.035	1.313.107	1.299.009	1.554.688	1.503.090
INDUSTRIA MANUFACTURERA	163.052	219.310	296.271	384.236	362.352	453.505	498.578	477.850
SECTOR TURISMO	392.412	401.525	533.536	525.930	462.861	412.929	375.965	348.402
CONSTRUCCION	23.805	25.460	40.550	82.719	102.823	107.069	70.784	51.150
CAZA, SILVICULTURA Y PESCA	1.089	5.376	3.918					
PRODUCCION INTELECTUAL	252							
Comercio	673.140	458.485	310.500	399.327	426.734	395.423	360.419	445.371
Servicios	223.532	151.312	114.568	101.031	81.312	73.751	288.492	294.676
TOTAL	2.802.993	3.002.009	3.775.122	4.804.734	4.479.835	4.727.512	5.696.414	6.386.445

PRESUPUESTO MUNICIPAL PRELIMINAR (BOLIVIANOS)¹⁵

Programa	2023					2024		
	Programado	Vigente	Ejecutado		Total Ejecutado	Programado		Total Programado
			Gasto Corriente	Inversión		Gasto Corriente	Inversión	
ADMINISTRACIÓN	5.398.112	6.100.477	5.866.601		5.866.601	5.888.665		5.888.665
Funcionamiento Órgano Ejecutivo	3.778.678	4.481.043	4.434.124		4.434.124	4.122.065		4.122.065
Funcionamiento Órgano Deliberativo	1.619.434	1.619.434	1.432.477		1.432.477	1.766.600		1.766.600
SALUD	5.388.259	13.259.813	5.565.035	5.275.128	10.840.163	5.021.535		5.021.535
Gestión de Salud	4.658.259	6.720.769	4.089.028	1.313.286	5.402.313	4.223.090		4.223.090
Aseo Urbano, Manejo y Tratamiento de Residuos Sólidos	500.000	611.252	585.010		585.010	540.245		540.245
Desarrollo y Promoción del Deporte	150.000	1.537.073	298.588	268.411	566.999	178.200		178.200
Saneamiento Básico	80.000	4.390.719	592.409	3.693.431	4.285.840	80.000		80.000
SOCIAL	3.740.494	4.586.371	3.064.684	724.319	3.789.002	3.607.984		3.607.984
Fortalecimiento Institucional	2.627.341	3.464.259	2.025.504	724.319	2.749.823	2.251.059		2.251.059
Promoción y Políticas para Grupos Vulnerables y de la Mujer	954.183	954.183	884.379		884.379	954.602		954.602
Servicio de Catastro Urbano y Rural						194.000		194.000
Defensa y Protección de la Niñez y Adolescencia	100.000	100.000	99.898		99.898	138.000		138.000
Servicios de Seguridad Ciudadana	58.970	67.929	54.903		54.903	70.323		70.323
EDUCACIÓN	2.767.398	5.195.129	3.766.609	1.165.020	4.931.629	3.273.429		3.273.429
Gestión de Educación	2.767.398	5.195.129	3.766.609	1.165.020	4.931.629	3.273.429		3.273.429
PRODUCTIVA	1.140.292	5.950.852	1.736.054	3.290.936	5.026.990	2.156.687	16.022	2.172.709
Gestión de Riesgos	600.000	400.000	399.954		399.954	600.000		600.000
Construcción y Mantenimiento de Riego y/o Microriego	80.000	3.618.535	347.053	2.549.578	2.896.631	498.495	2.822	501.317
Desarrollo y Fomento del Turismo	130.000	287.625	282.152		282.152	420.000		420.000
Promoción y Fomento a la Producción Agropecuaria	160.292	741.810	276.760	442.057	718.817	331.189	13.200	344.389
Promoción y Conservación de Cultura y Patrimonio	70.000	765.728	309.091	299.301	608.392	179.000		179.000
Desarrollo y Preservación del Medio Ambiente	100.000	137.154	121.044		121.044	128.003		128.003
INFRAESTRUCTURA	850.000	4.362.278	1.240.535	2.693.298	3.933.832	1.616.790		1.616.790
Gestión de Caminos Vecinales	300.000	2.184.221	433.846	1.526.301	1.960.147	979.990		979.990
Infraestructura Urbana y Rural	450.000	2.038.046	666.692	1.166.997	1.833.689	436.800		436.800
Servicio de Alumbrado Público	100.000	140.011	139.997		139.997	200.000		200.000
OTROS	6.000.025	5.552.350	4.267.985		4.267.985	8.201.735		8.201.735
Partidas No Asignables - Activos Financieros (Grupo 50000 y otras previsiones)	6.000.025	1.284.365				5.029.164		5.029.164
Partidas No Asignables - Deudas (Grupo 60000)		4.267.985	4.267.985		4.267.985	3.172.571		3.172.571
TOTAL	25.284.580	45.007.270	25.507.503	13.148.701	38.656.203	29.766.825	16.022	29.782.847

POTENCIAL PRODUCTIVO MUNICIPIO DE SORATA

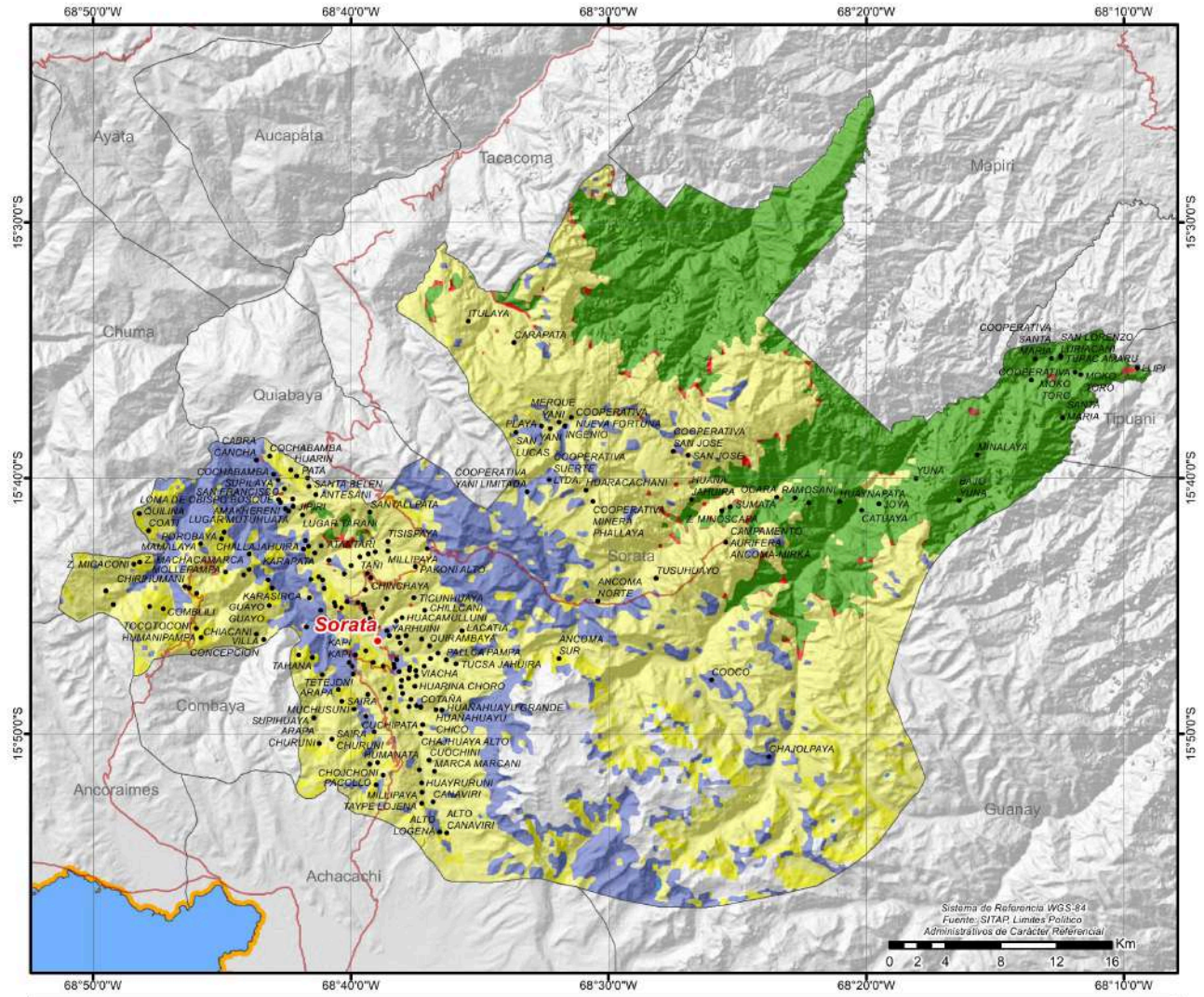

CRÉDITO FINANCIERO SEGÚN ACTIVIDAD (DÓLARES)⁹

Detalle	2016	2017	2018	2019	2020	2021	2022	2023
TOTAL	0	0	0	0	0	0	0	0

PRESUPUESTO MUNICIPAL PRELIMINAR (BOLIVIANOS)¹⁵

Programa	2023					2024		
	Programado	Vigente	Ejecutado		Total Ejecutado	Programado		Total Programado
			Gasto Corriente	Inversión		Gasto Corriente	Inversión	
SOCIAL	1.069.992	1.549.993	1.396.863		1.396.863	1.180.015		1.180.015
Fortalecimiento Institucional	746.420	1.218.098	1.135.773		1.135.773	857.556		857.556
Promoción y Políticas para Grupos Vulnerables y de la Mujer	209.042	207.758	180.353		180.353	184.709		184.709
Defensa y Protección de la Niñez y Adolescencia	44.000	53.607	53.607		53.607	52.200		52.200
Servicio de Catastro Urbano y Rural	30.000	30.000	27.130		27.130	50.000		50.000
Servicios de Seguridad Ciudadana	40.530	40.530				35.550		35.550
ADMINISTRACIÓN	990.243	1.247.640	1.077.920		1.077.920	1.074.508		1.074.508
Funcionamiento Órgano Ejecutivo	579.293	816.690	679.897		679.897	633.960		633.960
Funcionamiento Órgano Deliberativo	410.950	430.950	398.023		398.023	440.548		440.548
SALUD	1.117.365	2.902.240	1.565.897	635.059	2.200.956	1.032.971		1.032.971
Gestión de Salud	819.811	1.663.135	1.452.772		1.452.772	960.911		960.911
Desarrollo y Promoción del Deporte	37.554	114.451	83.305	31.144	114.449	62.060		62.060
Aseo Urbano, Manejo y Tratamiento de Residuos Sólidos	10.000	5.000	4.850		4.850	10.000		10.000
Saneamiento Básico	250.000	1.119.654	24.971	603.914	628.885			
EDUCACIÓN	478.934	552.760	504.426		504.426	692.977		692.977
Gestión de Educación	478.934	552.760	504.426		504.426	692.977		692.977
INFRAESTRUCTURA	712.944	2.504.234	429.402	1.467.572	1.896.973	617.050		617.050
Fuentes de Energía y Apoyo a la Electrificación	200.000	250.000	250.000		250.000	305.591		305.591
Gestión de Caminos Vecinales	50.000	1.791.106	129.452	1.054.840	1.184.292	271.459		271.459
Servicio de Alumbrado Público	20.000	20.000	19.950		19.950	20.000		20.000
Infraestructura Urbana y Rural	442.944	443.128	30.000	412.731	442.731	20.000		20.000
PRODUCTIVA	180.000	107.336	105.159		105.159	180.000		180.000
Promoción y Fomento a la Producción Agropecuaria	90.000	90.000	87.835		87.835	90.000		90.000
Promoción y Conservación de Cultura y Patrimonio	25.000	17.336	17.324		17.324	50.000		50.000
Gestión de Riesgos	15.000					30.000		30.000
Desarrollo y Fomento del Turismo	50.000					10.000		10.000
OTROS	278.016	820.088	278.017		278.017	278.018		278.018
Partidas No Asignables - Deudas (Grupo 60000)	278.016	278.017	278.017		278.017	278.018		278.018
Partidas No Asignables - Activos Financieros (Grupo 50000 y otras previsiones)		542.071						
TOTAL	4.827.494	9.684.291	5.357.683	2.102.631	7.460.314	5.055.539		5.055.539

POTENCIAL PRODUCTIVO MUNICIPIO DE AUCAPATA

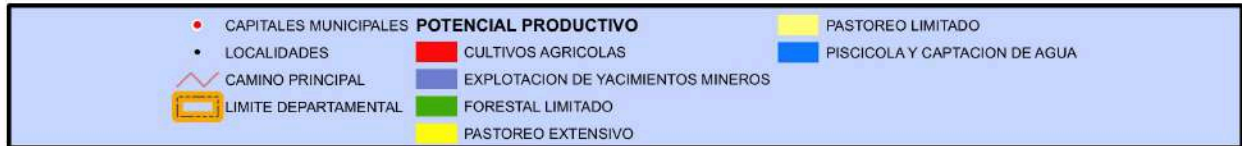
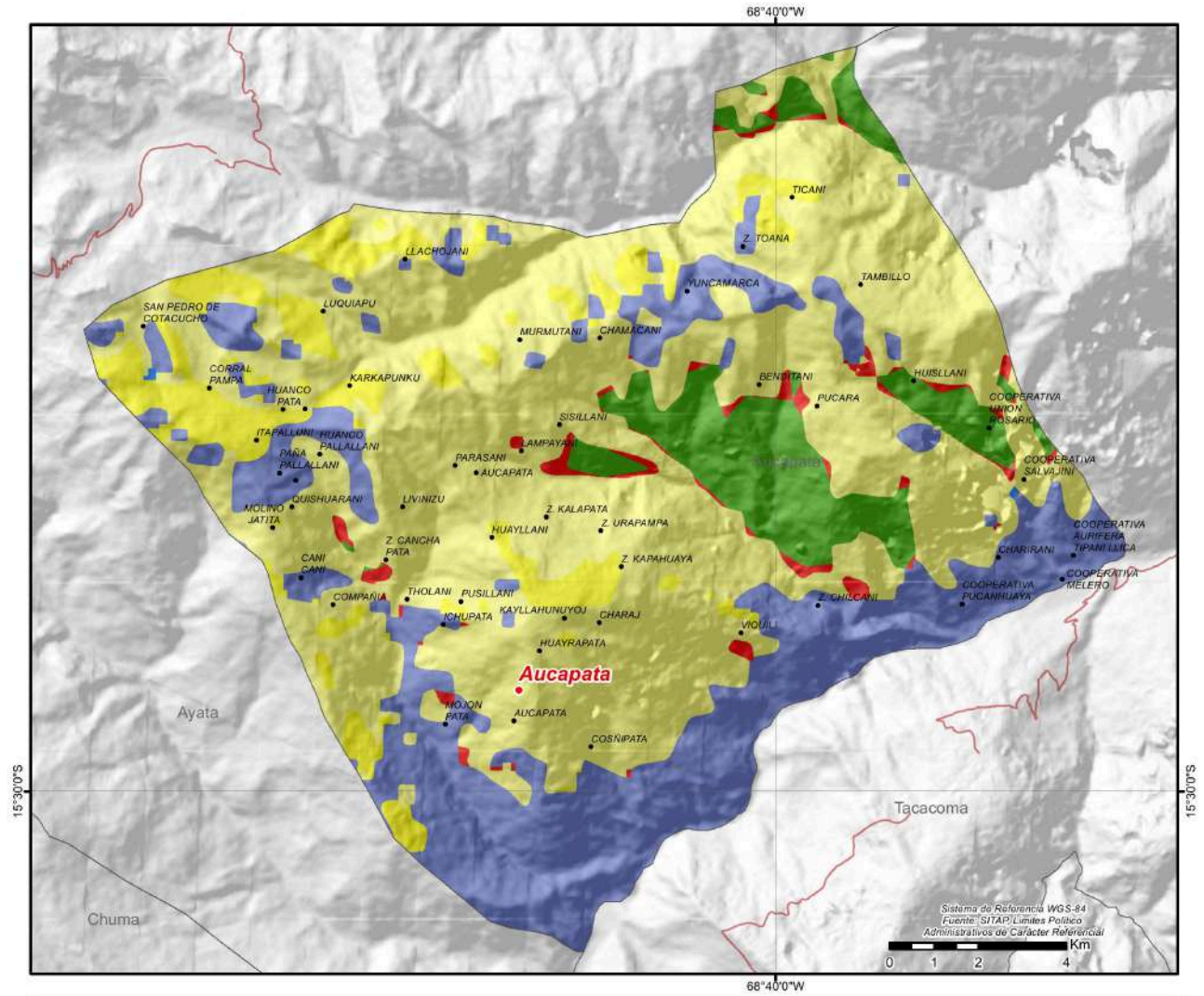

CRÉDITO FINANCIERO SEGÚN ACTIVIDAD (DÓLARES)⁹

Detalle	2016	2017	2018	2019	2020	2021	2022	2023
TOTAL	0	0	0	0	0	0	0	0

PRESUPUESTO MUNICIPAL PRELIMINAR (BOLIVIANOS)¹⁵

Programa	2023					2024		
	Programado	Vigente	Ejecutado		Total Ejecutado	Programado		Total Programado
			Gasto Corriente	Inversión		Gasto Corriente	Inversión	
SALUD	1.588.580	3.847.623	2.243.867	490.684	2.734.551	1.732.155		1.732.155
Gestión de Salud	1.498.580	3.206.749	2.131.558	230.278	2.361.836	1.577.155		1.577.155
Aseo Urbano, Manejo y Tratamiento de Residuos Sólidos	50.000	90.073	47.899		47.899	80.000		80.000
Saneamiento Básico	30.000	519.301	49.900	260.406	310.307	50.000		50.000
Desarrollo y Promoción del Deporte	10.000	31.500	14.510		14.510	25.000		25.000
ADMINISTRACIÓN	1.451.525	1.748.490	1.464.897		1.464.897	1.592.992		1.592.992
Funcionamiento Órgano Ejecutivo	899.905	1.156.870	928.959		928.959	990.707		990.707
Funcionamiento Órgano Deliberativo	551.620	591.620	535.938		535.938	602.285		602.285
SOCIAL	1.204.381	1.610.000	1.402.930		1.402.930	1.357.287		1.357.287
Fortalecimiento Institucional	793.706	1.172.886	1.034.218		1.034.218	957.034		957.034
Promoción y Políticas para Grupos Vulnerables y de la Mujer	328.250	344.365	302.669		302.669	313.480		313.480
Defensa y Protección de la Niñez y Adolescencia	56.400	56.870	52.015		52.015	58.587		58.587
Servicios de Seguridad Ciudadana	26.025	35.879	14.029		14.029	28.186		28.186
EDUCACIÓN	776.830	1.453.377	926.992	361.396	1.288.387	1.086.650		1.086.650
Gestión de Educación	776.830	1.453.377	926.992	361.396	1.288.387	1.086.650		1.086.650
INFRAESTRUCTURA	446.000	2.138.641	598.972	733.371	1.332.343	486.000		486.000
Gestión de Caminos Vecinales	416.000	1.331.821	486.459	230.932	717.392	416.000		416.000
Infraestructura Urbana y Rural	20.000	785.542	93.304	502.439	595.743	50.000		50.000
Servicio de Alumbrado Público	10.000	21.279	19.209		19.209	20.000		20.000
PRODUCTIVA	743.905	1.885.808	200.947	1.334.258	1.535.206	273.303		273.303
Fomento al Desarrollo Económico Local y Promoción del Empleo	600.000	20.000	4.829		4.829	120.000		120.000
Promoción y Fomento a la Producción Agropecuaria	88.905	99.678	91.964		91.964	88.303		88.303
Gestión de Riesgos	40.000	41.359	41.228		41.228	40.000		40.000
Promoción y Conservación de Cultura y Patrimonio	10.000	40.223	36.102		36.102	20.000		20.000
Desarrollo y Fomento del Turismo	5.000	5.200				5.000		5.000
Construcción y Mantenimiento de Riego y/o Microriego		1.679.347	26.824	1.334.258	1.361.082			
OTROS	924.931	665.552				1.009.883		1.009.883
Partidas No Asignables - Activos Financieros (Grupo 50000 y otras provisiones)	924.931	665.552				1.009.883		1.009.883
TOTAL	7.136.152	13.349.491	6.838.605	2.919.709	9.758.315	7.538.270		7.538.270

POTENCIAL PRODUCTIVO MUNICIPIO DE AYATA

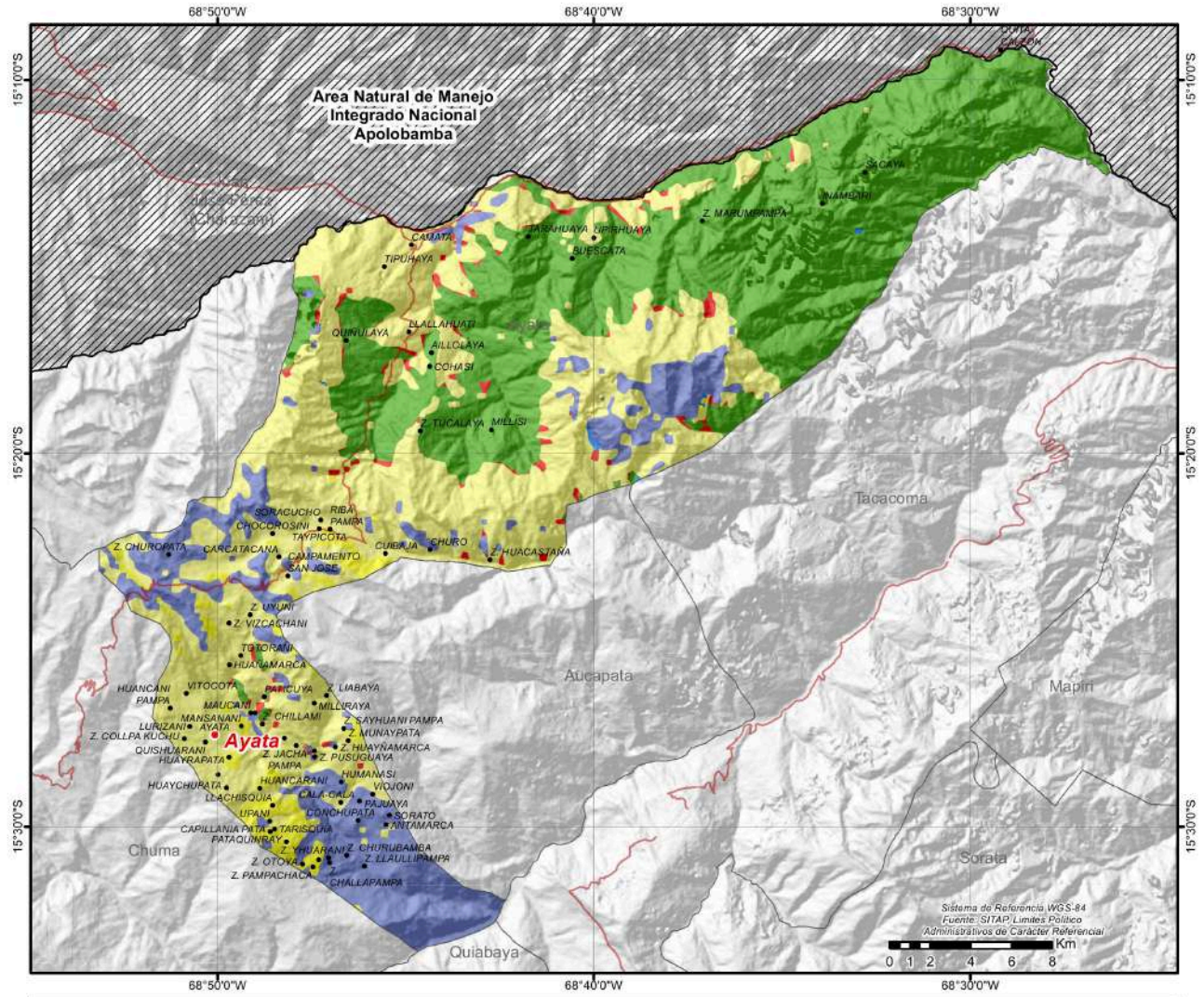

CRÉDITO FINANCIERO SEGÚN ACTIVIDAD (DÓLARES)⁹

Detalle	2016	2017	2018	2019	2020	2021	2022	2023
TOTAL	0	0	0	0	0	0	0	0

PRESUPUESTO MUNICIPAL PRELIMINAR (BOLIVIANOS)¹⁵

Programa	2023					2024		
	Programado	Vigente	Ejecutado		Total Ejecutado	Programado		Total Programado
			Gasto Corriente	Inversión		Gasto Corriente	Inversión	
INFRAESTRUCTURA	849.153	7.076.483	1.363.981	3.255.883	4.619.864	524.000	2.995.840	3.519.840
Infraestructura Urbana y Rural	188.949	768.943	163.434	60.000	223.434	30.000	2.995.840	3.025.840
Gestión de Caminos Vecinales	627.069	6.263.246	1.159.930	3.195.883	4.355.813	470.000		470.000
Servicio de Alumbrado Público	24.000	44.294	40.617		40.617	24.000		24.000
Fuentes de Energía y Apoyo a la Electrificación	9.135							
ADMINISTRACIÓN	1.970.632	2.396.462	2.057.512		2.057.512	2.146.569		2.146.569
Funcionamiento Órgano Ejecutivo	1.280.911	1.706.741	1.370.627		1.370.627	1.395.270		1.395.270
Funcionamiento Órgano Deliberativo	689.721	689.721	686.884		686.884	751.299		751.299
SALUD	2.102.604	4.132.436	2.483.915	493.465	2.977.380	2.025.223		2.025.223
Gestión de Salud	1.817.142	2.790.259	1.955.428	134.151	2.089.579	1.971.223		1.971.223
Desarrollo y Promoción del Deporte	92.930	607.030	109.149	287.314	396.463	30.000		30.000
Aseo Urbano, Manejo y Tratamiento de Residuos Sólidos	24.000	19.806	11.674		11.674	24.000		24.000
Saneamiento Básico	168.532	715.341	407.665	72.000	479.665			
SOCIAL	1.338.215	1.946.907	1.701.835		1.701.835	1.396.835		1.396.835
Fortalecimiento Institucional	800.203	1.322.245	1.142.522		1.142.522	881.984		881.984
Promoción y Políticas para Grupos Vulnerables y de la Mujer	463.994	474.516	426.938		426.938	444.488		444.488
Defensa y Protección de la Niñez y Adolescencia	40.000	44.900	40.028		40.028	40.000		40.000
Servicios de Seguridad Ciudadana	34.018	40.246	27.348		27.348	30.363		30.363
Servicio de Catastro Urbano y Rural		65.000	65.000		65.000			
EDUCACIÓN	1.371.951	2.290.568	1.726.583	230.571	1.957.154	1.346.705		1.346.705
Gestión de Educación	1.371.951	2.290.568	1.726.583	230.571	1.957.154	1.346.705		1.346.705
PRODUCTIVA	734.425	5.865.792	1.369.525	1.774.563	3.144.088	332.596	88.400	420.996
Promoción y Fomento a la Producción Agropecuaria	277.014	1.606.882	425.230	368.000	793.230	184.596		184.596
Fomento al Desarrollo Económico Local y Promoción del Empleo	24.000	1.666.361	58.562	974.695	1.033.257	24.000	88.400	112.400
Desarrollo y Preservación del Medio Ambiente		355.286		153.486	153.486	50.000		50.000
Gestión de Riesgos	50.000	78.270	75.363		75.363	50.000		50.000
Promoción y Conservación de Cultura y Patrimonio	149.149	451.437	169.690	219.382	389.072	24.000		24.000
Construcción y Mantenimiento de Riego y/o Microriego	234.262	1.707.556	640.681	59.000	699.681			
OTROS	1.378.776	1.187.631	94.922		94.922	2.409.330		2.409.330
Partidas No Asignables - Activos Financieros (Grupo 50000 y otras provisiones)	1.277.456	996.083				2.273.397		2.273.397
Partidas No Asignables - Deudas (Grupo 60000)	101.320	191.548	94.922		94.922	135.933		135.933
TOTAL	9.745.756	24.896.279	10.798.273	5.754.482	16.552.754	10.181.258	3.084.240	13.265.498

POTENCIAL PRODUCTIVO MUNICIPIO DE CHUMA

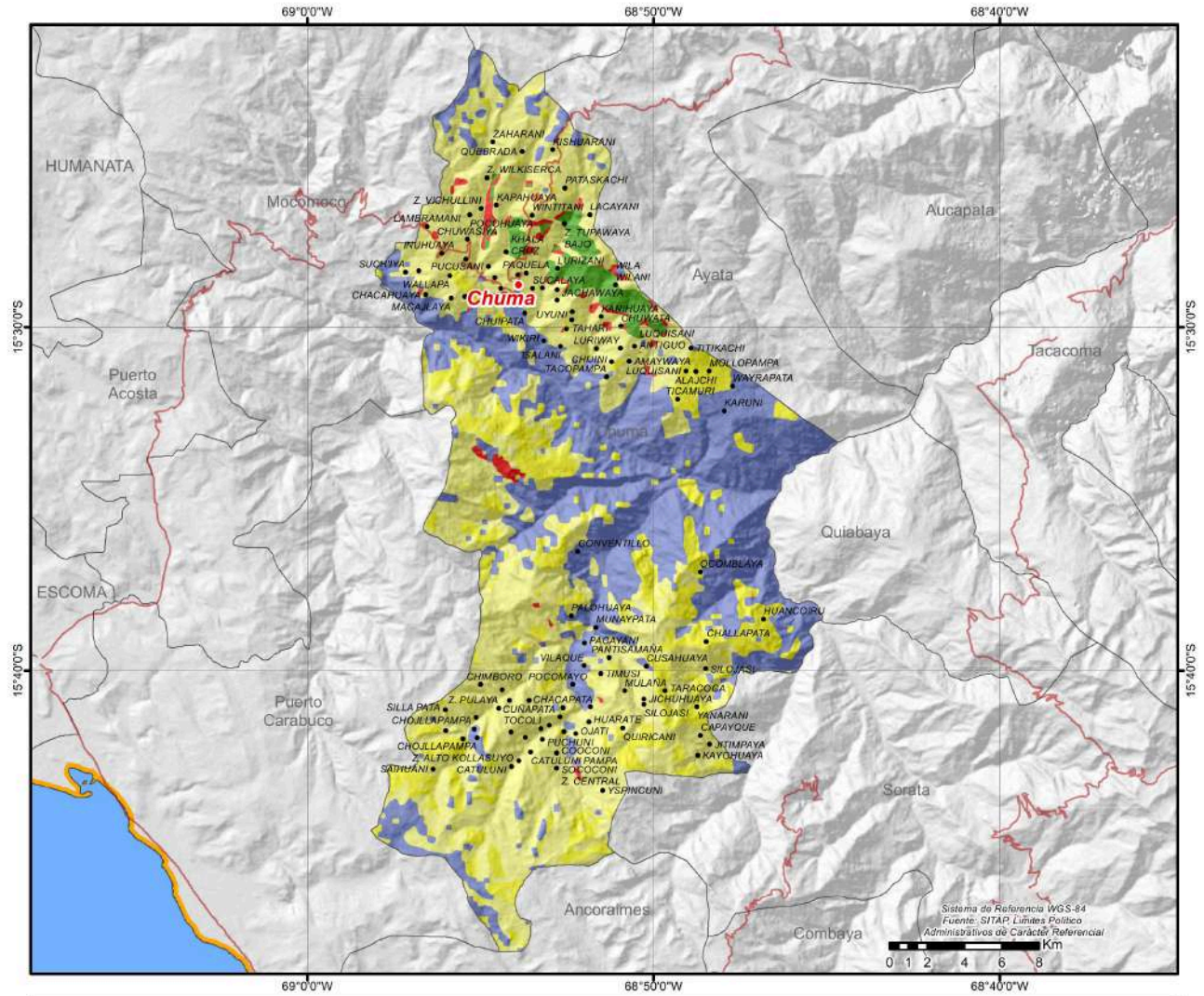

MUNICIPIO DE ESCOMA

DATOS GENERALES Y DEMOGRÁFICOS

IDIOMAS QUE SE HABLA ¹		POBLACIÓN ²				DATOS CLIMÁTICOS		Max.	Min.	Prom.
Aymara	83,41%	2001	2012	2024	Tasa(2012-2024)	Altura(m.s.n.m.) ⁶	4.379	3.819	3.975	
Castellano	12,43%	7.083	7.186	8.810	22,6%	Temperatura(°C) ⁷	9	5	8	
Quechua	0,26%	Grado de Vulnerabilidad Alimentaria ³				Media	Precipitación(m.m.) ⁸	69	65	67
Otros idiomas nacionales	0,07%									
Otros idiomas extranjeros	0,11%	Centros de Salud ⁴				2				
Sin definir	1,24%	Unidades Educativas ⁵				24				
No se aplica (NSA)	2,48%									
Total	100%									

DATOS DE PRODUCCIÓN

PRINCIPALES CULTIVOS 2023 ¹⁰			PRODUCCIÓN AGRÍCOLA 2023 ¹⁰			PRODUCCIÓN PECUARIA 2023 ¹⁰	
Cultivo	Producción (Tm)	Superficie (ha)	Grupo	Producción (Tm)	Superficie (ha)	Grupo	N° de Cabezas
Papa	925	383	Tuberculos	1.056	431	Ovinos	11.795
Cebada en grano	252	242	Cereales	483	468	Bovinos	3.170
Avena	183	110	Hortalizas	189	102	Porcino	253
Alfalfa	169	46	Forrajes	181	53	Llamas	39
Oca	119	45				Caprinos	2
Haba	97	56				Alpacas	1
Arveja	69	42					

VOCACIONES y POTENCIALIDADES AGROPRODUCTIVAS, PISCÍCOLA y AGROFORESTAL

Vocación ¹¹	Sup. ha	%	Potencial ¹²
Pastoreo extensivo	5.869 ha	49,63%	1. Papa 2. Cría de ganado camélido 3. Cría de ganado vacuno 4. Turismo 5. Pesca lacustre
Cultivos agrícolas	3.806 ha	32,18%	
Pastoreo limitado	1.542 ha	13,04%	
Cultivos agrícolas mercado local	448 ha	3,79%	
Explotación de yacimientos mineros	125 ha	1,06%	
Piscícola y captación de agua	21 ha	0,18%	
Zona urbana	13 ha	0,11%	
Ganadería	1 ha	0,01%	
TOTAL	11.825 ha*	100%	

Cobertura Vegetal ¹³	Sup. ha	%	Uso Actual ¹³	Sup. ha	%
Herbazal	7.527 ha	64,07%	Prod. Ganadero	7.527 ha	64,07%
Agricultura	3.606 ha	30,69%	Prod. Agrícola	3.606 ha	30,69%
Puna Altoandina	550 ha	4,68%	Extractivo	550 ha	4,68%
Cuerpos de Agua	66 ha	0,56%	Prod. Piscícola	66 ha	0,56%
TOTAL	11.748 ha**	100%	TOTAL	11.748 ha**	100%

ESTRUCTURA EMPRESARIAL

TIPO SOCIETARIO, EMPRESAS REGISTRADAS A 2023 ¹⁴		TIPO SOCIETARIO, EMPRESAS ACTIVAS 2023 ¹⁴		TAMAÑO DE EMPRESAS ACTIVAS 2023 ¹⁴		NÚMERO DE PRESTATARIOS ÚNICOS 2023 ⁹	
Empresa Unipersonal	21	Empresa Unipersonal	5	Micro Empresa	5	Microcredito	1.800
Sociedad De Responsabilidad Limitada	2	Sociedad De Responsabilidad Limitada	2	Sin Asignacion	2	TOTAL	1.800
TOTAL	23	Otros	0	TOTAL	7		
		TOTAL	7				

TAMAÑO DE CRÉDITOS (DÓLARES)⁹

Detalle	2016	2017	2018	2019	2020	2021	2022	2023
Microcredito	4.537.137			4.986.415	5.509.529	7.014.999	9.237.555	8.747.731
Pyme	8.929							
TOTAL	4.546.066	0	0	4.986.415	5.509.529	7.014.999	9.237.555	8.747.731

CRÉDITO FINANCIERO SEGÚN ACTIVIDAD (DÓLARES)⁹

Detalle	2016	2017	2018	2019	2020	2021	2022	2023
Productivo	1.955.995			3.707.152	3.787.067	4.366.577	5.616.456	5.293.975
AGRICULTURA Y GANADERIA	39.113			573.936	712.515	1.643.370	2.830.100	3.146.948
CAZA, SILVICULTURA Y PESCA	625.643			608.207	668.789	775.422	1.029.208	959.771
INDUSTRIA MANUFACTURERA	698.196			1.021.782	947.784	824.867	825.862	644.977
MINERALES METÁLICOS Y NO METÁLICOS	481.553			942.870	893.897	656.940	462.018	253.754
SECTOR TURISMO	111.490			380.592	375.683	289.327	313.981	209.527
Comercio	1.796.191			1.049.961	1.499.574	2.404.517	3.404.139	3.179.367
Servicios	793.880			229.302	222.887	243.905	216.960	274.389
TOTAL	4.546.066	0	0	4.986.415	5.509.529	7.014.999	9.237.555	8.747.731

PRESUPUESTO MUNICIPAL PRELIMINAR (BOLIVIANOS)¹⁵

Programa	2023					2024		
	Programado	Vigente	Ejecutado		Total Ejecutado	Programado		Total Programado
			Gasto Corriente	Inversión		Gasto Corriente	Inversión	
INFRAESTRUCTURA	184.400	819.261	348.871		348.871	194.900	2.222.134	2.417.034
Infraestructura Urbana y Rural	30.000	576.457	137.768		137.768	30.000	2.222.134	2.252.134
Gestión de Caminos Vecinales	104.400	180.500	154.463		154.463	124.900		124.900
Servicio de Alumbrado Público	50.000	62.304	56.640		56.640	40.000		40.000
SALUD	1.565.000	2.383.512	1.787.642		1.787.642	1.821.321		1.821.321
Gestión de Salud	1.339.000	1.910.313	1.364.669		1.364.669	1.591.321		1.591.321
Desarrollo y Promoción del Deporte	201.000	217.000	206.241		206.241	195.000		195.000
Aseo Urbano, Manejo y Tratamiento de Residuos Sólidos	10.000	6.099	4.984		4.984	20.000		20.000
Sanearamiento Básico	15.000	250.100	211.748		211.748	15.000		15.000
ADMINISTRACIÓN	1.290.964	1.536.612	1.440.368		1.440.368	1.401.160		1.401.160
Funcionamiento Órgano Ejecutivo	839.127	1.038.628	973.410		973.410	910.754		910.754
Funcionamiento Órgano Deliberativo	451.837	497.984	466.958		466.958	490.406		490.406
SOCIAL	1.395.695	1.629.629	1.271.882		1.271.882	1.307.286		1.307.286
Fortalecimiento Institucional	1.054.973	1.235.044	1.077.080		1.077.080	1.025.750		1.025.750
Promoción y Políticas para Grupos Vulnerables y de la Mujer	230.239	227.902	36.091		36.091	209.747		209.747
Defensa y Protección de la Niñez y Adolescencia	45.600	45.600	42.600		42.600	45.600		45.600
Servicios de Seguridad Ciudadana	23.883	23.883	18.912		18.912	26.189		26.189
Servicio de Catastro Urbano y Rural	41.000	97.200	97.200		97.200			97.200
EDUCACIÓN	769.222	921.501	904.216		904.216	727.925		727.925
Gestión de Educación	769.222	921.501	904.216		904.216	727.925		727.925
PRODUCTIVA	261.400	1.921.771	460.233	1.152.138	1.612.371	340.000		340.000
Promoción y Fomento a la Producción Agropecuaria	89.400	1.633.125	251.885	1.106.160	1.358.044	171.400		171.400
Promoción y Conservación de Cultura y Patrimonio	80.000	251.146	179.550	45.978	225.528	80.000		80.000
Desarrollo y Fomento del Turismo	62.000	12.500	8.798		8.798	53.600		53.600
Gestión de Riesgos	20.000	20.000	20.000		20.000	20.000		20.000
Desarrollo y Preservación del Medio Ambiente	10.000	5.000				15.000		15.000
OTROS	826.160	721.184	13.367		13.367	800.000		800.000
Partidas No Asignables - Activos Financieros (Grupo 50000 y otras previsiones)	797.663	684.540				800.000		800.000
Partidas No Asignables - Deudas (Grupo 60000)	28.497	36.644	13.367		13.367			
TOTAL	6.292.841	9.933.470	6.226.579	1.152.138	7.378.717	6.592.592	2.222.134	8.814.726

POTENCIAL PRODUCTIVO MUNICIPIO DE ESCOMA

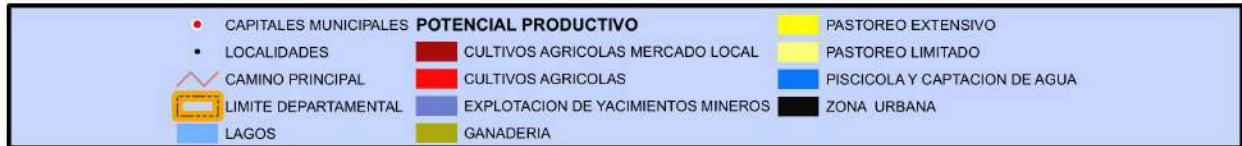
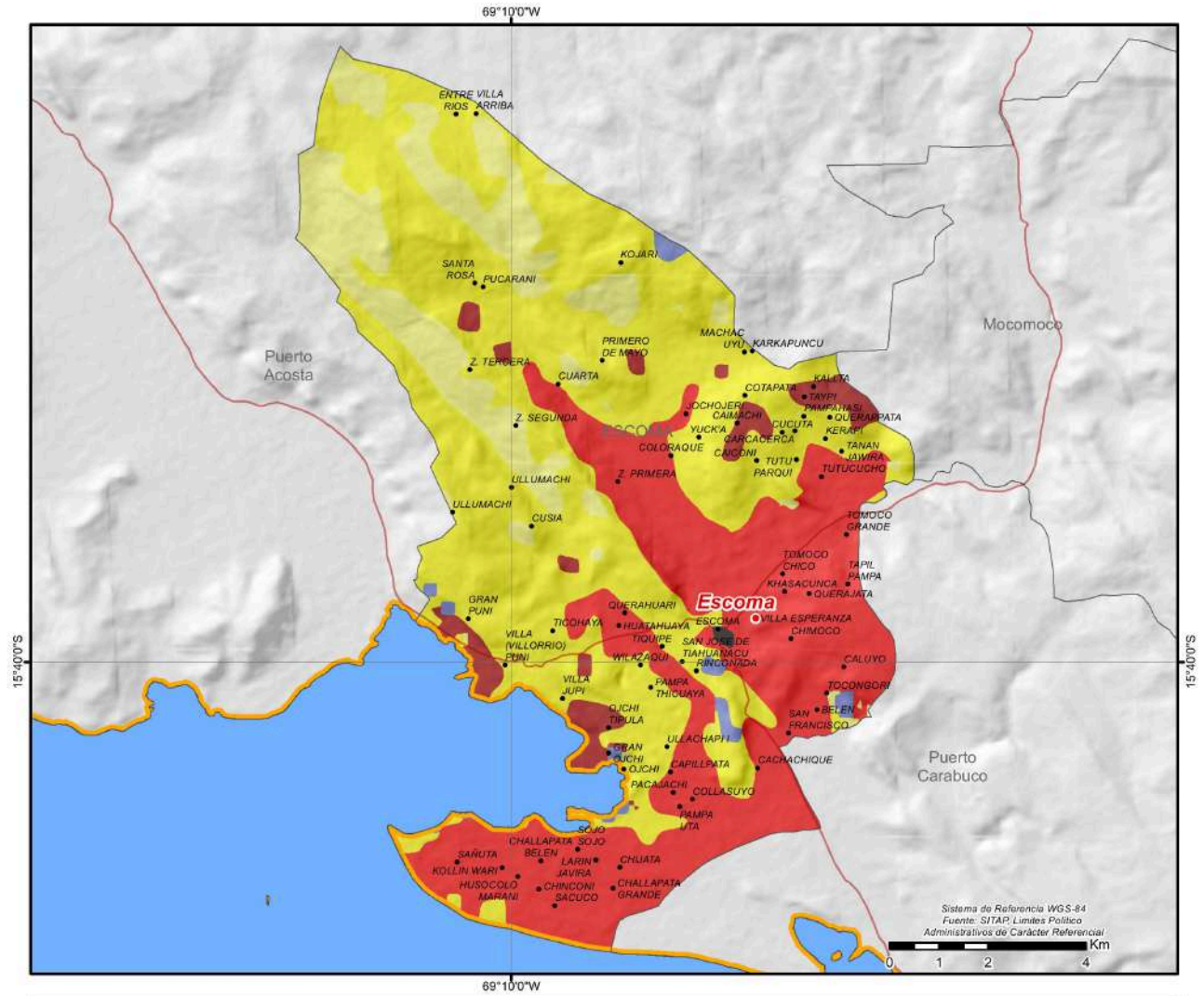

CRÉDITO FINANCIERO SEGÚN ACTIVIDAD (DÓLARES)⁹

Detalle	2016	2017	2018	2019	2020	2021	2022	2023
TOTAL	0	0	0	0	0	0	0	0

PRESUPUESTO MUNICIPAL PRELIMINAR (BOLIVIANOS)¹⁵

Programa	2023					2024		
	Programado	Vigente	Ejecutado		Total Ejecutado	Programado		Total Programado
			Gasto Corriente	Inversión		Gasto Corriente	Inversión	
INFRAESTRUCTURA	144.900	3.384.534	234.228	2.223.372	2.457.601	166.000	1.200.997	1.366.997
Infraestructura Urbana y Rural	10.000	2.203.337	25.662	1.258.307	1.283.969	20.000	1.200.997	1.220.997
Gestión de Caminos Vecinales	124.900	1.171.197	198.570	965.066	1.163.636	136.000		136.000
Servicio de Alumbrado Público	10.000	10.000	9.996		9.996	10.000		10.000
SOCIAL	760.305	1.825.672	896.255	647.280	1.543.535	1.288.920		1.288.920
Fortalecimiento Institucional	559.525	1.607.892	694.312	647.280	1.341.592	1.078.763		1.078.763
Promoción y Políticas para Grupos Vulnerables y de la Mujer	159.768	164.268	150.446		150.446	142.755		142.755
Servicios de Seguridad Ciudadana	13.512	23.512	21.504		21.504	39.902		39.902
Defensa y Protección de la Niñez y Adolescencia	27.500	30.000	29.994		29.994	27.500		27.500
ADMINISTRACIÓN	926.564	1.115.548	1.045.320		1.045.320	1.013.482		1.013.482
Funcionamiento Órgano Ejecutivo	617.092	806.076	736.478		736.478	674.979		674.979
Funcionamiento Órgano Deliberativo	309.472	309.472	308.842		308.842	338.503		338.503
SALUD	775.765	1.818.359	1.077.851	51.078	1.128.929	893.688		893.688
Gestión de Salud	727.194	1.080.503	948.127		948.127	824.079		824.079
Aseo Urbano, Manejo y Tratamiento de Residuos Sólidos	22.500	38.061	37.982		37.982	28.344		28.344
Saneamiento Básico	6.071	664.796	56.742	51.078	107.820	21.265		21.265
Desarrollo y Promoción del Deporte	20.000	35.000	35.000		35.000	20.000		20.000
EDUCACIÓN	486.308	4.728.487	567.561	3.684.001	4.251.561	480.394		480.394
Gestión de Educación	486.308	4.728.487	567.561	3.684.001	4.251.561	480.394		480.394
PRODUCTIVA	89.450	1.298.307	146.883	172.232	319.116	111.740	110.500	222.240
Construcción y Mantenimiento de Riego y/o Microriego		75.121			67.600		77.730	77.730
Promoción y Fomento a la Producción Agropecuaria	49.450	1.133.186	94.913	89.633	184.546	61.740		61.740
Promoción y Conservación de Cultura y Patrimonio	10.000	40.000	21.983	15.000	36.983	15.000	32.770	47.770
Gestión de Riesgos	30.000	50.000	29.988		29.988	30.000		30.000
Desarrollo y Fomento del Turismo						5.000		5.000
OTROS	1.365.304	257.095	40.588		40.588	543.923		543.923
Partidas No Asignables - Activos Financieros (Grupo 50000 y otras previsiones)	1.342.701	216.507				518.147		518.147
Partidas No Asignables - Deudas (Grupo 60000)	22.603	40.588	40.588		40.588	25.776		25.776
TOTAL	4.548.596	14.428.003	4.008.687	6.777.963	10.786.650	4.498.147	1.311.497	5.809.644

POTENCIAL PRODUCTIVO MUNICIPIO DE HUMANATA

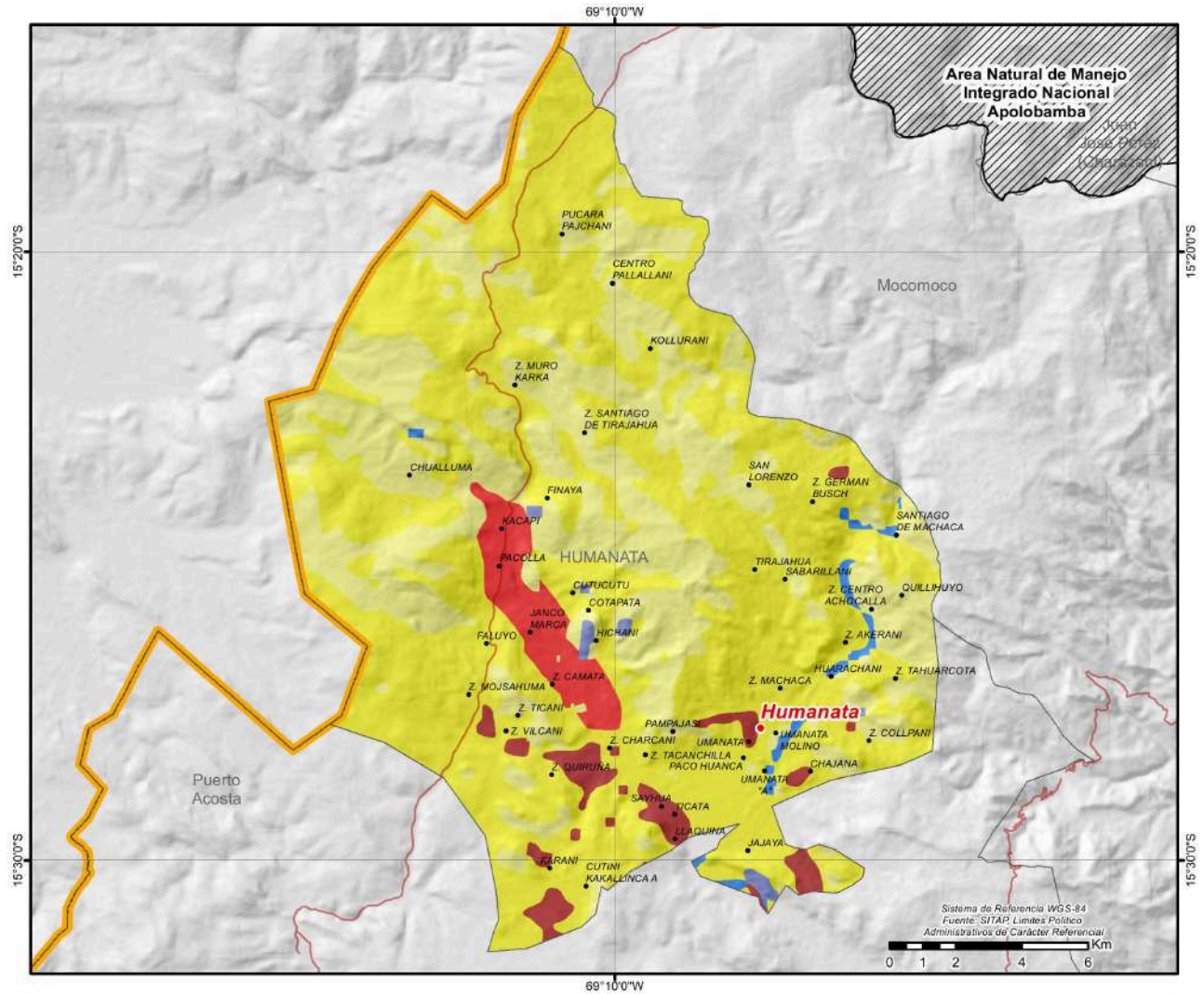

● CAPITALES MUNICIPALES	POTENCIAL PRODUCTIVO	■ PASTOREO LIMITADO
● LOCALIDADES	■ CULTIVOS AGRICOLAS MERCADO LOCAL	■ PISCICOLA Y CAPTACION DE AGUA
— CAMINO PRINCIPAL	■ CULTIVOS AGRICOLAS	■ EXPLOTACION DE YACIMIENTOS MINEROS
▨ AREAS PROTEGIDAS NACIONALES	■ PASTOREO EXTENSIVO	
— LIMITE DEPARTAMENTAL		



CRÉDITO FINANCIERO SEGÚN ACTIVIDAD (DÓLARES)⁹

Detalle	2016	2017	2018	2019	2020	2021	2022	2023
TOTAL	0	0	0	0	0	0	0	0

PRESUPUESTO MUNICIPAL PRELIMINAR (BOLIVIANOS)¹⁵

Programa	2023					2024		
	Programado	Vigente	Ejecutado		Total Ejecutado	Programado		Total Programado
			Gasto Corriente	Inversión		Gasto Corriente	Inversión	
SALUD	3.676.696	4.791.875	3.056.034	816.174	3.872.209	4.005.413	74.170	4.079.583
Gestión de Salud	2.355.112	3.564.566	2.671.142	219.791	2.890.933	2.491.417	26.434	2.517.851
Saneamiento Básico	803.469	713.393	169.282	416.469	585.752	1.202.101	47.736	1.249.837
Desarrollo y Promoción del Deporte	458.115	443.563	146.938	179.914	326.852	241.895		241.895
Aseo Urbano, Manejo y Tratamiento de Residuos Sólidos	60.000	70.353	68.672		68.672	70.000		70.000
ADMINISTRACIÓN	2.588.455	3.154.723	2.751.257		2.751.257	2.845.029		2.845.029
Funcionamiento Órgano Ejecutivo	1.682.496	2.223.764	1.845.390		1.845.390	1.849.269		1.849.269
Funcionamiento Órgano Deliberativo	905.959	930.959	905.867		905.867	995.760		995.760
SOCIAL	1.683.912	2.322.273	1.952.558	112.268	2.064.826	2.025.472		2.025.472
Fortalecimiento Institucional	851.941	1.465.745	1.285.973	64.266	1.350.239	1.221.520		1.221.520
Promoción y Políticas para Grupos Vulnerables y de la Mujer	673.535	683.541	502.115	48.002	550.117	523.640		523.640
Defensa y Protección de la Niñez y Adolescencia	106.513	108.174	101.656		101.656	125.000		125.000
Servicio de Catastro Urbano y Rural						111.575		111.575
Servicios de Seguridad Ciudadana	51.923	64.814	62.814		62.814	43.737		43.737
EDUCACIÓN	1.322.195	7.509.202	1.696.871	3.405.011	5.101.882	1.604.555		1.604.555
Gestión de Educación	1.322.195	7.509.202	1.696.871	3.405.011	5.101.882	1.604.555		1.604.555
INFRAESTRUCTURA	2.077.489	3.707.714	709.991	2.810.272	3.520.263	1.212.273	40.272	1.252.545
Gestión de Caminos Vecinales	1.465.250	2.899.061	442.026	2.306.118	2.748.144	834.646	40.272	874.918
Infraestructura Urbana y Rural	542.239	664.323	123.634	504.154	627.789	287.627		287.627
Servicio de Alumbrado Público	60.000	144.330	144.330		144.330	80.000		80.000
Fuentes de Energía y Apoyo a la Electrificación	10.000					10.000		10.000
PRODUCTIVA	1.241.140	2.603.137	2.048.445	393.123	2.441.568	945.723	122.035	1.067.758
Construcción y Mantenimiento de Riego y/o Microriego	532.593	1.236.167	1.046.817	137.635	1.184.452	367.346	76.035	443.381
Promoción y Fomento a la Producción Agropecuaria	195.570	309.090	290.586		290.586	205.811		205.811
Promoción y Conservación de Cultura y Patrimonio	322.977	789.456	493.811	255.488	749.299	152.566	46.000	198.566
Desarrollo y Fomento del Turismo	60.000	102.724	102.289		102.289	110.000		110.000
Gestión de Riesgos	80.000	115.700	114.942		114.942	100.000		100.000
Desarrollo y Preservación del Medio Ambiente	50.000	50.000				10.000		10.000
OTROS	495.072	4.898.236	3.193.105		3.193.105	1.370.057		1.370.057
Partidas No Asignables - Activos Financieros (Grupo 50000 y otras previsiones)	367.099	1.632.287				1.099.352		1.099.352
Partidas No Asignables - Deudas (Grupo 60000)	127.973	3.265.949	3.193.105		3.193.105	270.705		270.705
TOTAL	13.084.959	28.987.160	15.408.262	7.536.848	22.945.110	14.008.522	236.477	14.244.999

POTENCIAL PRODUCTIVO MUNICIPIO DE PUERTO CARABUCO

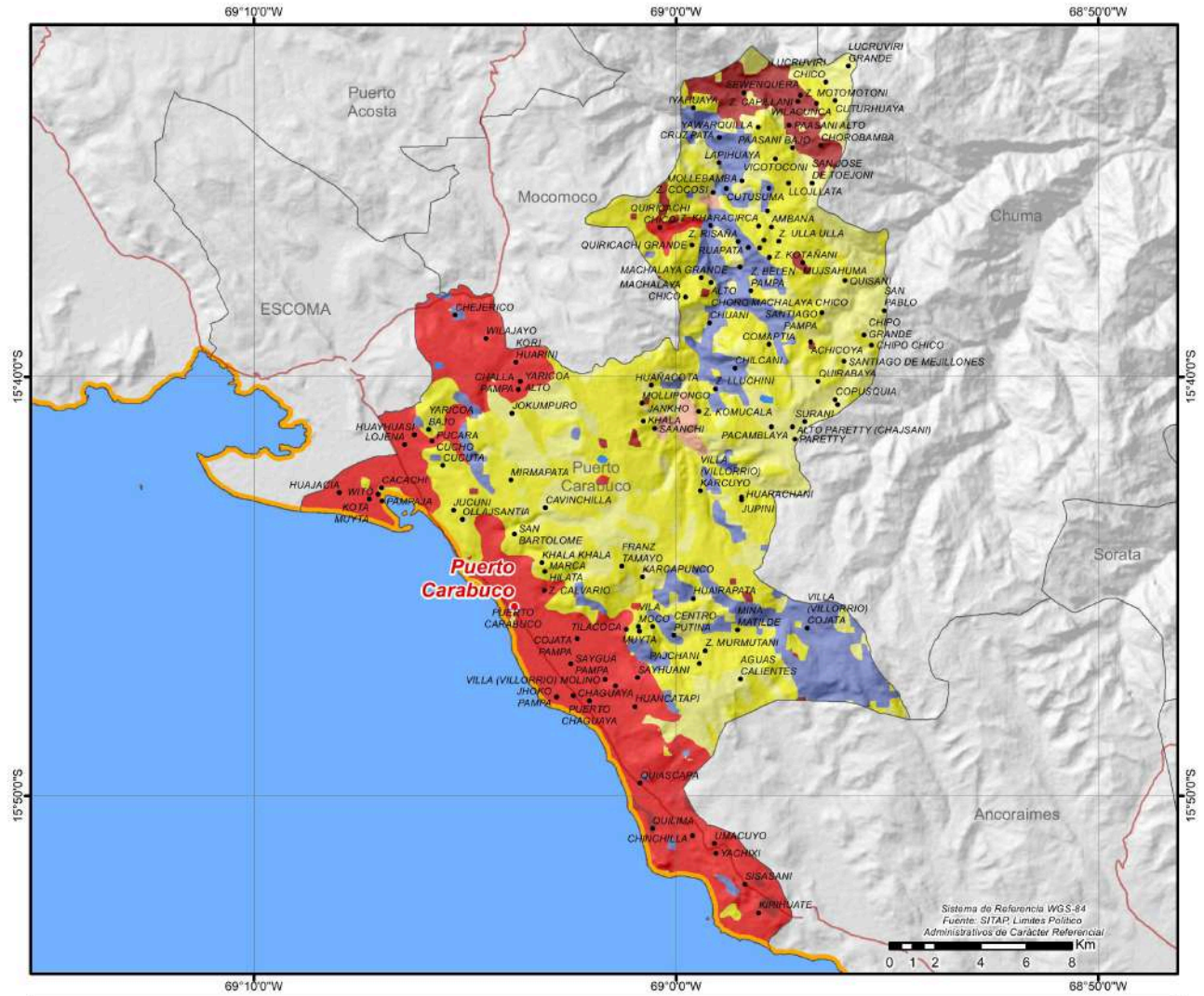

● CAPITALES MUNICIPALES	POTENCIAL PRODUCTIVO	■ EXPLOTACION DE YACIMIENTOS MINEROS	■ ZONA URBANA
● LOCALIDADES	■ AGROPECUARIO LIMITADO	■ GANADERIA	
— CAMINO PRINCIPAL	■ APROVECHAMIENTO FORRAJERO	■ PASTOREO EXTENSIVO	
■ LIMITE DEPARTAMENTAL	■ CULTIVOS AGRICOLAS MERCADO LOCAL	■ PASTOREO LIMITADO	
■ LAGOS	■ CULTIVOS AGRICOLAS	■ PISCICOLA Y CAPTACION DE AGUA	



CRÉDITO FINANCIERO SEGÚN ACTIVIDAD (DÓLARES)⁹

Detalle	2016	2017	2018	2019	2020	2021	2022	2023
TOTAL	0	0	0	0	0	0	0	0
PRESUPUESTO MUNICIPAL PRELIMINAR (BOLIVIANOS)¹⁵								
Programa	2023					2024		
	Programado	Vigente	Ejecutado		Total Ejecutado	Programado		Total Programado
			Gasto Corriente	Inversión		Gasto Corriente	Inversión	
PRODUCTIVA	1.149.996	9.538.467	1.536.208	3.880.486	5.416.694	1.325.796	4.227.538	5.553.334
Fomento al Desarrollo Económico Local y Promoción del Empleo		5.125.178		1.650.017	1.650.017		4.227.538	4.227.538
Promoción y Fomento a la Producción Agropecuaria	363.454	2.367.760	289.861	1.968.459	2.258.320	398.807		398.807
Promoción y Conservación de Cultura y Patrimonio	399.845	814.596	635.291	18.332	653.623	390.291		390.291
Construcción y Mantenimiento de Riego y/o Microriego	241.697	790.552	302.652	118.298	420.950	341.698		341.698
Gestión de Riesgos	100.000	215.000	214.582		214.582	150.000		150.000
Desarrollo y Preservación del Medio Ambiente	25.000	110.000	74.461	30.000	104.461	25.000		25.000
Desarrollo y Fomento del Turismo	20.000	115.382	19.361	95.380	114.741	20.000		20.000
SALUD	4.139.452	6.944.158	4.678.953	1.036.610	5.715.562	4.146.712		4.146.712
Gestión de Salud	2.904.861	4.256.384	3.805.487	113.965	3.919.452	3.183.797		3.183.797
Saneamiento Básico	626.473	929.660	464.777		464.777	516.318		516.318
Desarrollo y Promoción del Deporte	488.118	1.638.113	304.414	922.645	1.227.059	326.597		326.597
Aseo Urbano, Manejo y Tratamiento de Residuos Sólidos	120.000	120.000	104.275		104.275	120.000		120.000
ADMINISTRACIÓN	2.695.421	3.249.601	3.005.328		3.005.328	2.945.626		2.945.626
Funcionamiento Órgano Ejecutivo	1.737.994	2.266.174	2.033.759		2.033.759	1.947.949		1.947.949
Funcionamiento Órgano Deliberativo	957.427	983.427	971.569		971.569	997.677		997.677
SOCIAL	2.060.859	2.704.399	2.280.924	69.078	2.350.002	2.255.990		2.255.990
Fortalecimiento Institucional	1.326.800	1.839.910	1.600.734	69.078	1.669.812	1.523.249		1.523.249
Promoción y Políticas para Grupos Vulnerables y de la Mujer	595.115	615.715	537.136		537.136	564.963		564.963
Servicio de Catastro Urbano y Rural	20.000	116.500	67.980		67.980	65.000		65.000
Servicios de Seguridad Ciudadana	58.944	72.274	26.989		26.989	52.778		52.778
Defensa y Protección de la Niñez y Adolescencia	60.000	60.000	48.086		48.086	50.000		50.000
EDUCACIÓN	1.749.437	6.390.750	1.879.793	2.121.832	4.001.625	1.610.138		1.610.138
Gestión de Educación	1.749.437	6.390.750	1.879.793	2.121.832	4.001.625	1.610.138		1.610.138
INFRAESTRUCTURA	918.560	3.724.089	1.228.464	722.879	1.951.343	1.208.834		1.208.834
Gestión de Caminos Vecinales	633.310	3.060.206	875.432	625.646	1.501.078	735.132		735.132
Infraestructura Urbana y Rural	215.250	583.883	283.170	97.233	380.403	403.702		403.702
Servicio de Alumbrado Público	70.000	80.000	69.862		69.862	70.000		70.000
OTROS	532.637	919.622				437.208		437.208
Partidas No Asignables - Activos Financieros (Grupo 50000 y otras provisiones)	520.306	907.291				437.208		437.208
Partidas No Asignables - Deudas (Grupo 60000)	12.331	12.331						
TOTAL	13.246.362	33.471.087	14.609.670	7.830.885	22.440.555	13.930.304	4.227.538	18.157.842

POTENCIAL PRODUCTIVO MUNICIPIO DE MOCOMOCO

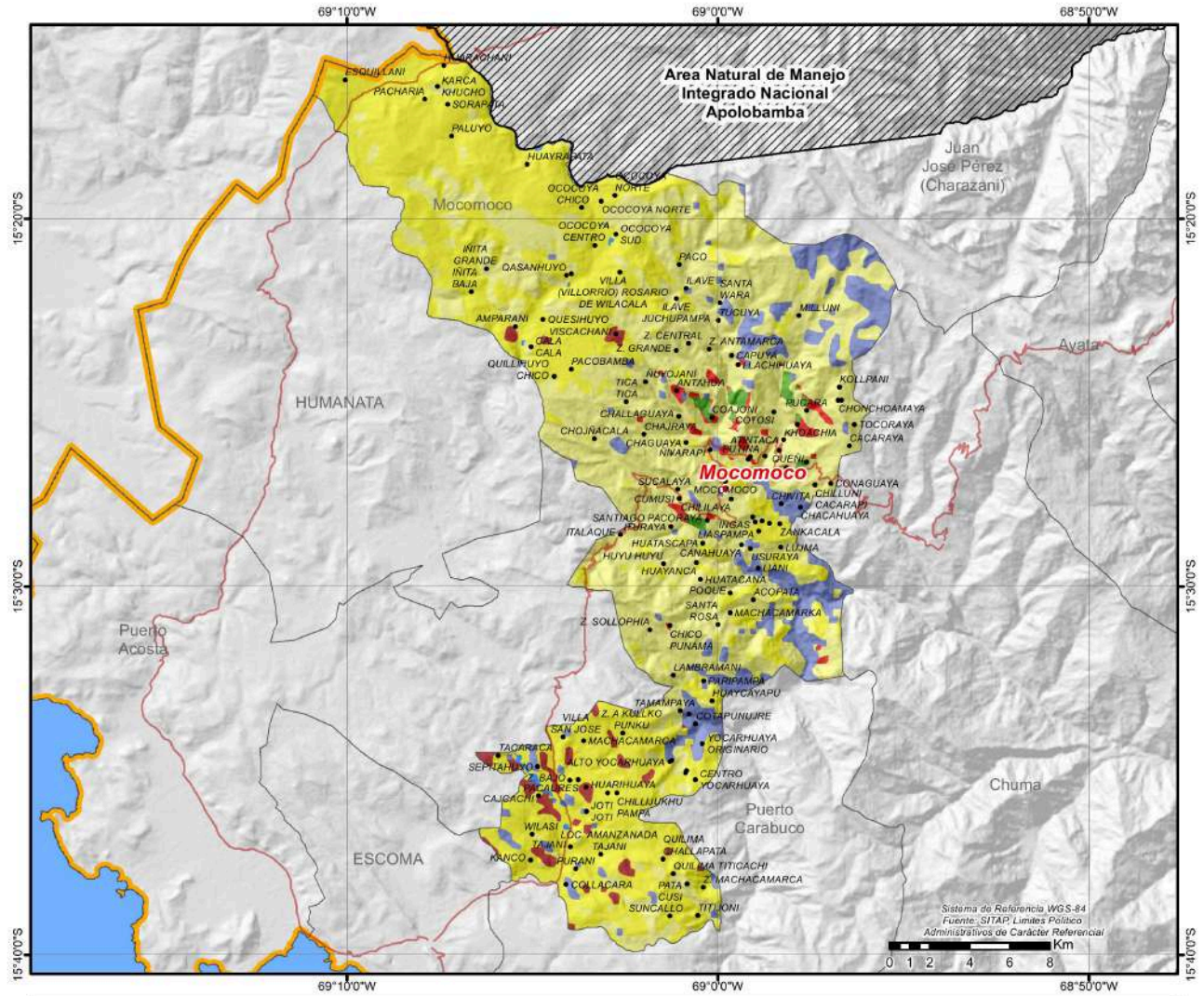

CRÉDITO FINANCIERO SEGÚN ACTIVIDAD (DÓLARES)⁹

Detalle	2016	2017	2018	2019	2020	2021	2022	2023
TOTAL	0	0	0	0	0	0	0	0

PRESUPUESTO MUNICIPAL PRELIMINAR (BOLIVIANOS)¹⁵

Programa	2023					2024		
	Programado	Vigente	Ejecutado		Total Ejecutado	Programado		Total Programado
			Gasto Corriente	Inversión		Gasto Corriente	Inversión	
SALUD	2.655.210	4.826.441	2.538.474	4.639	2.543.114	3.941.526		3.941.526
Gestión de Salud	1.773.728	2.702.567	2.032.610		2.032.610	2.239.869		2.239.869
Saneamiento Básico	538.836	1.662.972	369.089	4.639	373.728	1.200.641		1.200.641
Aseo Urbano, Manejo y Tratamiento de Residuos Sólidos	65.000	60.930	60.930		60.930	388.871		388.871
Desarrollo y Promoción del Deporte	277.646	399.972	75.846		75.846	112.145		112.145
ADMINISTRACIÓN	2.231.819	2.559.772	2.553.063		2.553.063	2.404.950		2.404.950
Funcionamiento Órgano Ejecutivo	1.517.637	1.741.449	1.737.315		1.737.315	1.635.366		1.635.366
Funcionamiento Órgano Deliberativo	714.182	818.323	815.748		815.748	769.584		769.584
SOCIAL	1.424.814	1.824.559	1.203.009		1.203.009	1.442.970		1.442.970
Fortalecimiento Institucional	918.864	1.299.749	790.734		790.734	913.679		913.679
Promoción y Políticas para Grupos Vulnerables y de la Mujer	403.995	371.581	334.526		334.526	441.992		441.992
Defensa y Protección de la Niñez y Adolescencia	65.000	106.500	65.767		65.767	45.000		45.000
Servicios de Seguridad Ciudadana	36.955	46.729	11.983		11.983	42.299		42.299
EDUCACIÓN	1.066.813	1.766.288	1.256.179	14.821	1.270.999	1.376.678		1.376.678
Gestión de Educación	1.066.813	1.766.288	1.256.179	14.821	1.270.999	1.376.678		1.376.678
INFRAESTRUCTURA	1.210.908	1.513.598	514.490	59.448	573.938	910.351		910.351
Infraestructura Urbana y Rural	515.224	601.294	179.959	59.448	239.407	476.821		476.821
Gestión de Caminos Vecinales	655.684	861.554	294.581		294.581	383.530		383.530
Servicio de Alumbrado Público	40.000	50.750	39.950		39.950	50.000		50.000
PRODUCTIVA	1.263.898	3.435.915	617.868	1.635.096	2.252.964	678.563		678.563
Construcción y Mantenimiento de Riego y/o Microriego	247.898	207.028	56.435		56.435	226.799		226.799
Promoción y Conservación de Cultura y Patrimonio	173.831	184.338	75.624		75.624	120.000		120.000
Desarrollo y Fomento del Turismo	102.042	107.535	104.796		104.796	115.486		115.486
Promoción y Fomento a la Producción Agropecuaria	665.127	2.906.571	375.569	1.635.096	2.010.665	106.278		106.278
Gestión de Riesgos	50.000	5.444	5.444		5.444	90.000		90.000
Desarrollo y Preservación del Medio Ambiente	25.000	25.000				20.000		20.000
OTROS	1.248.346	2.758.738	1.690.347		1.690.347	417.830		417.830
Partidas No Asignables - Activos Financieros (Grupo 50000 y otras provisiones)	1.069.295	1.052.076				417.830		417.830
Partidas No Asignables - Deudas (Grupo 60000)	179.051	1.706.662	1.690.347		1.690.347			
TOTAL	11.101.808	18.685.309	10.373.429	1.714.003	12.087.433	11.172.868		11.172.868

POTENCIAL PRODUCTIVO MUNICIPIO DE PUERTO ACOSTA

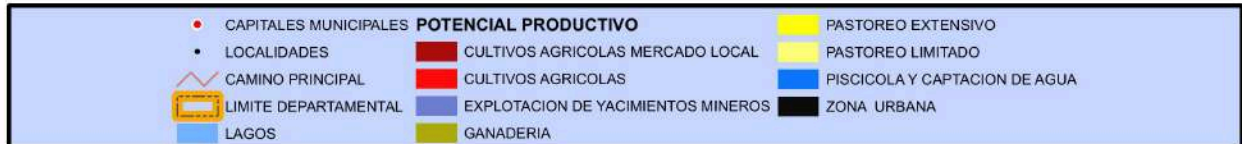
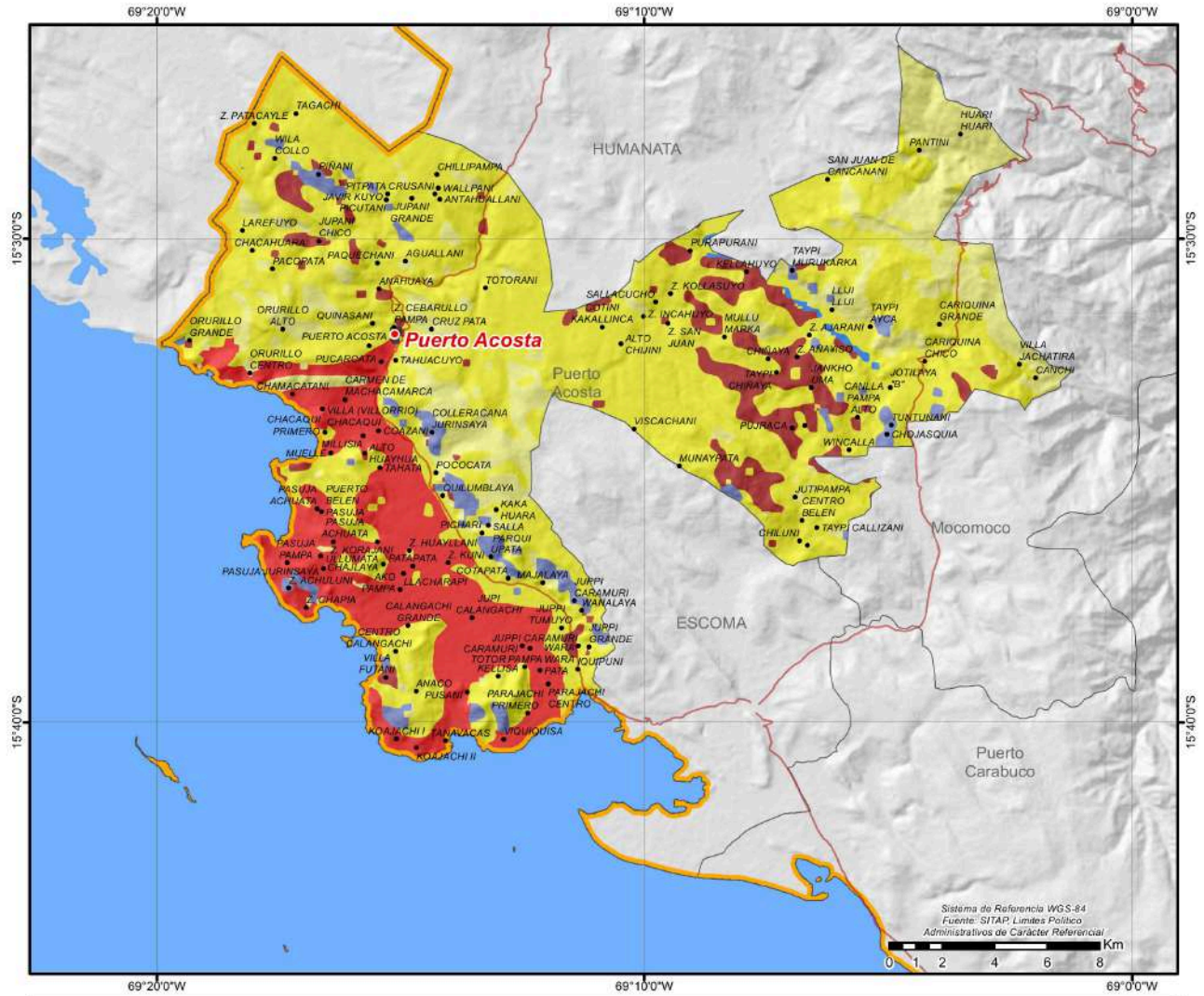

CRÉDITO FINANCIERO SEGÚN ACTIVIDAD (DÓLARES)⁹

Detalle	2016	2017	2018	2019	2020	2021	2022	2023
TOTAL	0	0	0	0	0	0	0	0

PRESUPUESTO MUNICIPAL PRELIMINAR (BOLIVIANOS)¹⁵

Programa	2023					2024		
	Programado	Vigente	Ejecutado		Total Ejecutado	Programado		Total Programado
			Gasto Corriente	Inversión		Gasto Corriente	Inversión	
INFRAESTRUCTURA	420.000	5.103.438	642.950	1.651.046	2.293.996	390.000	1.618.876	2.008.876
Infraestructura Urbana y Rural	90.000	4.262.276	42.576	1.522.511	1.565.087	70.000	1.618.876	1.688.876
Gestión de Caminos Vecinales	290.000	561.026	500.689	19.995	520.684	240.000		240.000
Servicio de Alumbrado Público	40.000	79.000	62.622		62.622	80.000		80.000
Fuentes de Energía y Apoyo a la Electrificación		201.137	37.063	108.540	145.603			
SALUD	1.567.668	2.683.934	1.295.524	603.573	1.899.098	1.462.573		1.462.573
Gestión de Salud	1.387.668	2.210.099	1.106.231	387.608	1.493.839	1.367.573		1.367.573
Saneamiento Básico	100.000	335.828	68.745	215.965	284.710	60.000		60.000
Desarrollo y Promoción del Deporte	70.000	138.007	120.549		120.549	25.000		25.000
Aseo Urbano, Manejo y Tratamiento de Residuos Sólidos		10.000				10.000		10.000
ADMINISTRACIÓN	1.297.212	1.525.052	1.475.081		1.475.081	1.421.488		1.421.488
Funcionamiento Órgano Ejecutivo	778.327	979.467	932.537		932.537	867.108		867.108
Funcionamiento Órgano Deliberativo	518.885	545.585	542.544		542.544	554.380		554.380
SOCIAL	1.081.060	3.351.234	1.104.533	1.953.562	3.058.095	1.095.878		1.095.878
Fortalecimiento Institucional	739.955	2.883.130	831.736	1.865.280	2.697.016	771.744		771.744
Promoción y Políticas para Grupos Vulnerables y de la Mujer	255.247	255.247	220.794		220.794	231.281		231.281
Defensa y Protección de la Niñez y Adolescencia	50.000	51.882	50.610		50.610	50.000		50.000
Servicios de Seguridad Ciudadana	25.858	150.976	1.393	88.282	89.675	22.853		22.853
Servicio de Catastro Urbano y Rural	10.000	10.000				20.000		20.000
EDUCACIÓN	826.239	968.534	859.985	49.482	909.468	796.083		796.083
Gestión de Educación	826.239	968.534	859.985	49.482	909.468	796.083		796.083
PRODUCTIVA	190.000	2.466.469	503.240	1.799.768	2.303.008	230.000		230.000
Promoción y Fomento a la Producción Agropecuaria	100.000	2.011.052	253.713	1.670.786	1.924.498	150.000		150.000
Gestión de Riesgos	50.000	61.700	29.999		29.999	50.000		50.000
Promoción y Conservación de Cultura y Patrimonio	30.000	269.877	95.689	128.982	224.671	30.000		30.000
Construcción y Mantenimiento de Riego y/o Microriego		123.840	123.840		123.840			
Desarrollo y Preservación del Medio Ambiente		10.000						
OTROS	1.000.445	920.942	1.750		1.750	1.340.193		1.340.193
Partidas No Asignables - Activos Financieros (Grupo 50000 y otras provisiones)	995.231	915.728				1.216.443		1.216.443
Partidas No Asignables - Deudas (Grupo 60000)	5.214	5.214	1.750		1.750	123.750		123.750
TOTAL	6.382.624	17.019.603	5.883.064	6.057.432	11.940.495	6.736.215	1.618.876	8.355.091

POTENCIAL PRODUCTIVO MUNICIPIO DE SANTIAGO DE CALLAPA

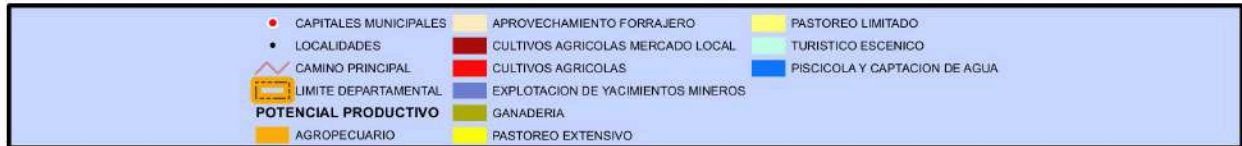
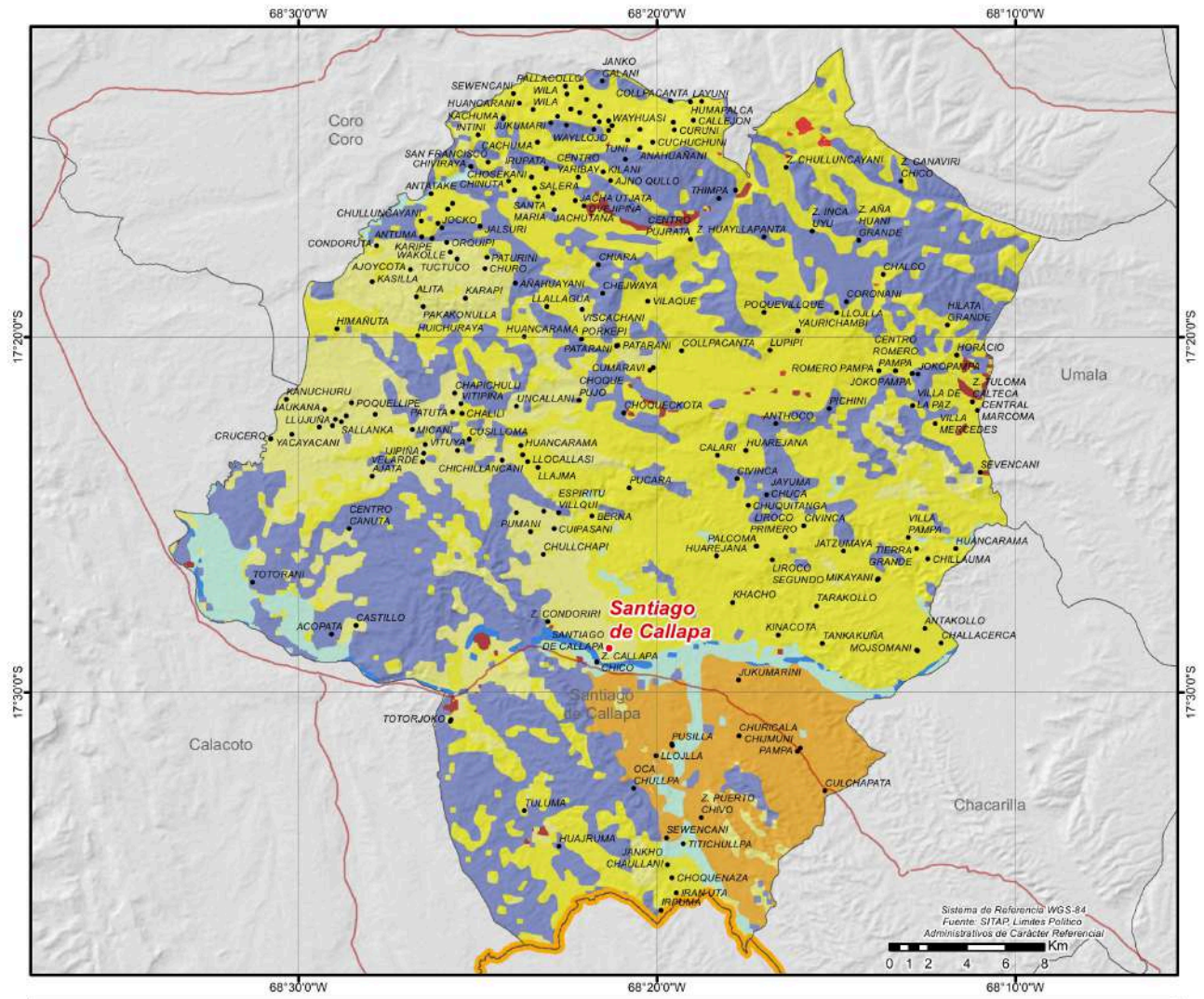

CRÉDITO FINANCIERO SEGÚN ACTIVIDAD (DÓLARES)⁹

Detalle	2016	2017	2018	2019	2020	2021	2022	2023
TOTAL	0	0	0	0	0	0	0	0
PRESUPUESTO MUNICIPAL PRELIMINAR (BOLIVIANOS)¹⁵								
Programa	2023					2024		
	Programado	Vigente	Ejecutado		Total Ejecutado	Programado		Total Programado
			Gasto Corriente	Inversión		Gasto Corriente	Inversión	
INFRAESTRUCTURA	17.597	2.855.491	2.460	1.918.831	1.921.291	16.864	1.635.662	1.652.526
Infraestructura Urbana y Rural	6.432	1.344.724		445.444	445.444	6.432	1.635.662	1.642.094
Gestión de Caminos Vecinales	7.297	1.506.899		1.473.387	1.473.387	6.672		6.672
Fuentes de Energía y Apoyo a la Electrificación	2.960	2.960	1.560		1.560	2.960		2.960
Servicio de Alumbrado Público	908	908	900		900	800		800
SOCIAL	154.741	156.504	113.907		113.907	167.263		167.263
Fortalecimiento Institucional	107.400	109.163	84.741		84.741	110.658		110.658
Promoción y Políticas para Grupos Vulnerables y de la Mujer	24.683	24.683	18.196		18.196	29.910		29.910
Defensa y Protección de la Niñez y Adolescencia	8.820	8.820	8.000		8.000	13.555		13.555
Servicio de Catastro Urbano y Rural	7.000	7.000				7.000		7.000
Servicios de Seguridad Ciudadana	5.238	5.238	2.969		2.969	4.540		4.540
Servicio de Inhumación, Exhumación, Cremación y Traslado de Restos	1.600	1.600				1.600		1.600
SALUD	148.941	162.619	92.492		92.492	153.987		153.987
Gestión de Salud	128.511	142.189	80.411		80.411	132.600		132.600
Desarrollo y Promoción del Deporte	15.710	15.710	12.081		12.081	16.849		16.849
Saneamiento Básico	3.720	3.720				3.538		3.538
Aseo Urbano, Manejo y Tratamiento de Residuos Sólidos	1.000	1.000				1.000		1.000
ADMINISTRACIÓN	115.916	136.395	104.211		104.211	125.409		125.409
Funcionamiento Órgano Ejecutivo	69.630	83.645	56.461		56.461	75.231		75.231
Funcionamiento Órgano Deliberativo	46.286	52.750	47.750		47.750	50.178		50.178
EDUCACIÓN	83.990	83.990	26.158		26.158	84.195		84.195
Gestión de Educación	83.990	83.990	26.158		26.158	84.195		84.195
PRODUCTIVA	36.230	36.230	6.282		6.282	38.230		38.230
Promoción y Fomento a la Producción Agropecuaria	12.101	12.101	2.252		2.252	12.101		12.101
Promoción y Conservación de Cultura y Patrimonio	9.133	9.133	1.980		1.980	9.133		9.133
Gestión de Riesgos	6.000	6.000	2.050		2.050	6.000		6.000
Desarrollo y Fomento del Turismo	3.896	3.896				5.896		5.896
Fomento al Desarrollo Económico Local y Promoción del Empleo	4.000	4.000				4.000		4.000
Desarrollo y Preservación del Medio Ambiente	1.000	1.000				1.000		1.000
Construcción y Mantenimiento de Riego y/o Microriego	100	100				100		100
OTROS	26.011	226.815				27.400		27.400
Partidas No Asignables - Deudas (Grupo 60000)	17.010	17.010				18.400		18.400
Partidas No Asignables - Activos Financieros (Grupo 50000 y otras previsiones)	4.001	204.805				9.000		9.000
Partidas No Asignables - Transferencias (Grupo 70000)	5.000	5.000						
TOTAL	583.426	3.658.044	345.509	1.918.831	2.264.340	613.348	1.635.662	2.249.010

POTENCIAL PRODUCTIVO MUNICIPIO DE NAZACARA DE PACAJES

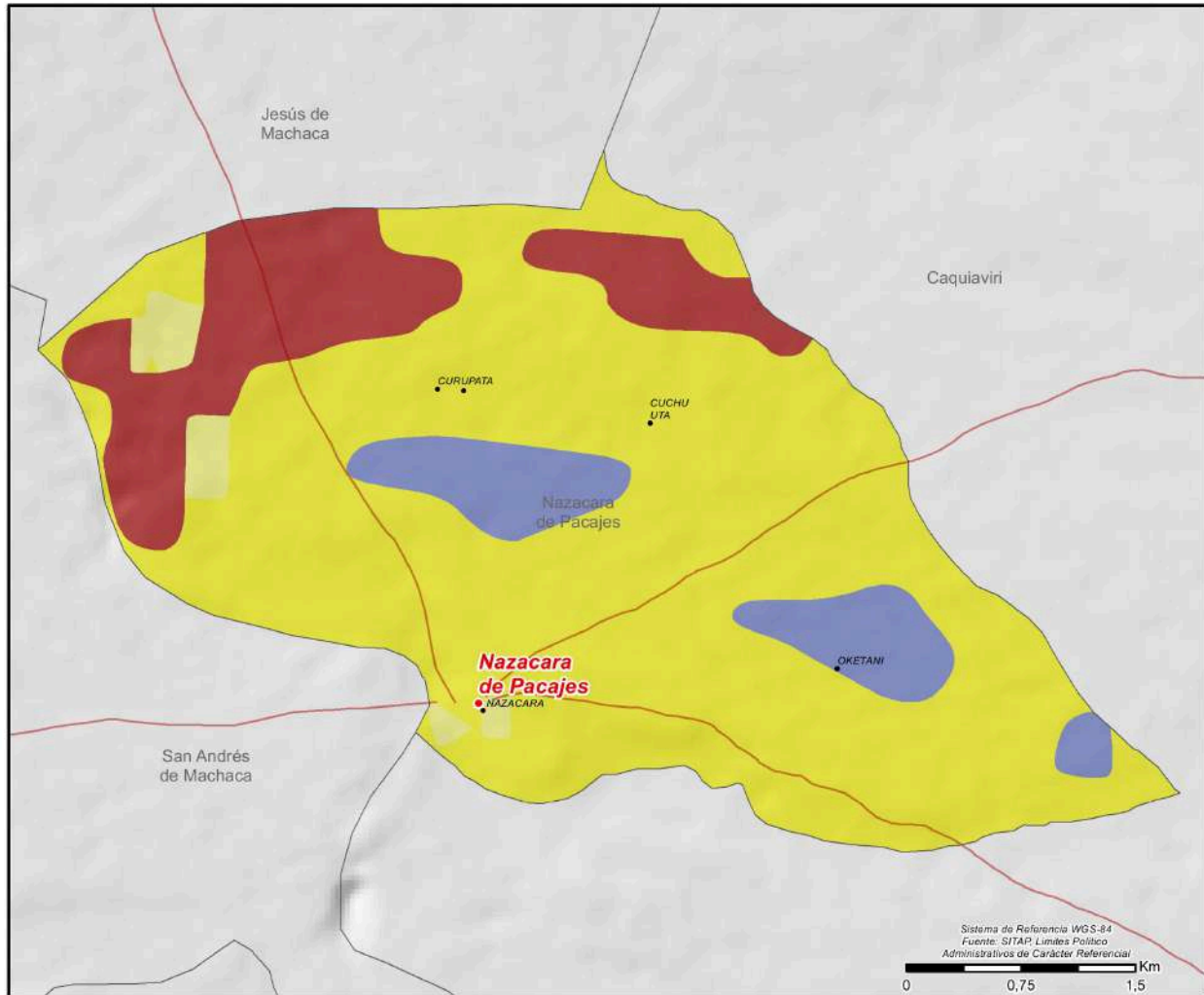

CRÉDITO FINANCIERO SEGÚN ACTIVIDAD (DÓLARES)⁹

Detalle	2016	2017	2018	2019	2020	2021	2022	2023
TOTAL	0	0	0	0	0	0	0	0

PRESUPUESTO MUNICIPAL PRELIMINAR (BOLIVIANOS)¹⁵

Programa	2023					2024		
	Programado	Vigente	Ejecutado		Total Ejecutado	Programado		Total Programado
			Gasto Corriente	Inversión		Gasto Corriente	Inversión	
INFRAESTRUCTURA	120.000	3.643.405	406.109	2.878.438	3.284.547	110.000	1.049.981	1.159.981
Infraestructura Urbana y Rural	10.000	2.073.559	353.214	1.378.762	1.731.976	10.000	1.049.981	1.059.981
Gestión de Caminos Vecinales	80.000	1.539.846	39.846	1.499.676	1.539.522	70.000		70.000
Servicio de Alumbrado Público	10.000	12.700	12.700		12.700	25.000		25.000
Fuentes de Energía y Apoyo a la Electrificación	20.000	17.300	350		350	5.000		5.000
ADMINISTRACIÓN	892.351	1.071.677	1.030.797		1.030.797	970.083		970.083
Funcionamiento Órgano Ejecutivo	558.181	683.357	653.330		653.330	611.152		611.152
Funcionamiento Órgano Deliberativo	334.170	388.320	377.467		377.467	358.931		358.931
SALUD	790.525	1.895.425	1.267.344	487.856	1.755.200	876.920		876.920
Gestión de Salud	716.557	1.253.103	866.388	297.481	1.163.868	776.952		776.952
Desarrollo y Promoción del Deporte	38.000	67.206	65.182		65.182	38.000		38.000
Aseo Urbano, Manejo y Tratamiento de Residuos Sólidos	30.968	30.968	29.782		29.782	31.968		31.968
Saneamiento Básico	5.000	544.148	305.992	190.375	496.367	30.000		30.000
SOCIAL	656.315	1.092.657	941.152	19.994	961.146	674.922		674.922
Fortalecimiento Institucional	346.878	741.754	719.302		719.302	383.697		383.697
Promoción y Políticas para Grupos Vulnerables y de la Mujer	191.259	196.377	143.130	19.994	163.124	180.597		180.597
Servicio de Catastro Urbano y Rural	45.000	48.622	48.521		48.521	47.000		47.000
Defensa y Protección de la Niñez y Adolescencia	43.000	43.000	24.504		24.504	37.000		37.000
Servicios de Seguridad Ciudadana	30.178	62.904	5.695		5.695	26.628		26.628
EDUCACIÓN	423.362	3.843.370	647.105	3.171.399	3.818.504	523.253		523.253
Gestión de Educación	423.362	3.843.370	647.105	3.171.399	3.818.504	523.253		523.253
PRODUCTIVA	123.000	358.343	245.399		245.399	137.000		137.000
Desarrollo y Fomento del Turismo	75.000	86.681	11.680		11.680	75.000		75.000
Promoción y Conservación de Cultura y Patrimonio	30.000	59.206	59.205		59.205	35.000		35.000
Gestión de Riesgos	10.000	38.056	38.056		38.056	15.000		15.000
Promoción y Fomento a la Producción Agropecuaria	4.000	171.502	136.458		136.458	10.000		10.000
Construcción y Mantenimiento de Riego y/o Microriego	4.000	2.898				2.000		2.000
OTROS	1.359.288	344.052	246.408		246.408	1.283.378		1.283.378
Partidas No Asignables - Transferencias (Grupo 70000)						625.000		625.000
Partidas No Asignables - Activos Financieros (Grupo 50000 y otras previsiones)	1.116.167	97.644				415.255		415.255
Partidas No Asignables - Deudas (Grupo 60000)	243.121	246.408	246.408		246.408	243.123		243.123
TOTAL	4.364.841	12.248.929	4.784.315	6.557.687	11.342.001	4.575.556	1.049.981	5.625.537

POTENCIAL PRODUCTIVO MUNICIPIO DE WALDO BALLIVIÁN

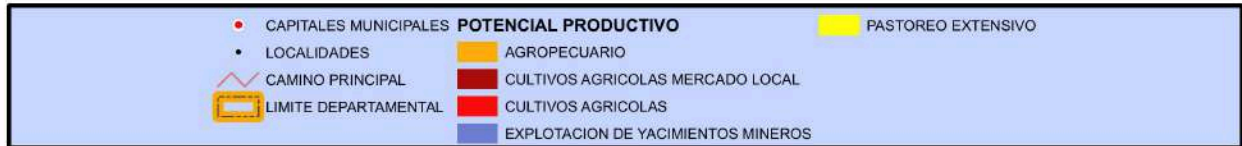
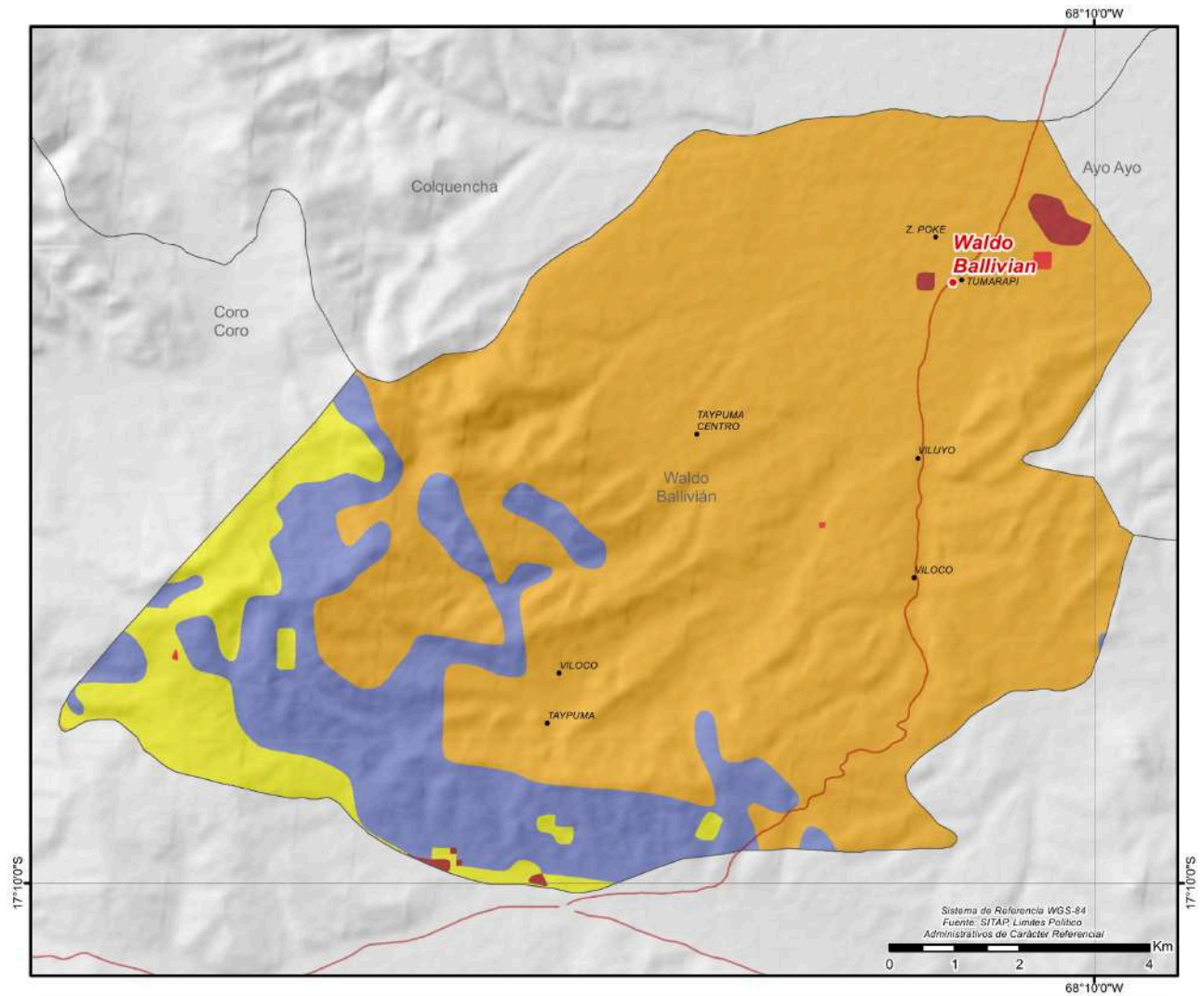

CRÉDITO FINANCIERO SEGÚN ACTIVIDAD (DÓLARES)⁹

Detalle	2016	2017	2018	2019	2020	2021	2022	2023
TOTAL	0	0	0	0	0	0	0	0

PRESUPUESTO MUNICIPAL PRELIMINAR (BOLIVIANOS)¹⁵

Programa	2023					2024		
	Programado	Vigente	Ejecutado		Total Ejecutado	Programado		Total Programado
			Gasto Corriente	Inversión		Gasto Corriente	Inversión	
INFRAESTRUCTURA	161.000	2.753.593	179.850	1.843.450	2.023.300	135.000	3.000.000	3.135.000
Infraestructura Urbana y Rural	41.000	748.409	78.793	78.793	78.793	25.000	3.000.000	3.025.000
Gestión de Caminos Vecinales	70.000	1.915.184	68.040	1.843.450	1.911.490	70.000		70.000
Servicio de Alumbrado Público	10.000	10.000	10.000		10.000	30.000		30.000
Fuentes de Energía y Apoyo a la Electrificación	40.000	80.000	23.018		23.018	10.000		10.000
SOCIAL	797.337	1.116.917	691.420		691.420	802.637		802.637
Fortalecimiento Institucional	608.887	919.067	569.429		569.429	622.683		622.683
Promoción y Políticas para Grupos Vulnerables y de la Mujer	108.240	129.155	74.766		74.766	98.668		98.668
Defensa y Protección de la Niñez y Adolescencia	40.000	40.000	39.524		39.524	40.000		40.000
Servicio de Catastro Urbano y Rural	30.000	15.000				30.000		30.000
Servicios de Seguridad Ciudadana	10.210	13.695	7.700		7.700	11.286		11.286
SALUD	615.907	1.455.336	1.106.440		1.106.440	708.050		708.050
Gestión de Salud	531.260	1.245.819	1.090.145		1.090.145	569.222		569.222
Saneamiento Básico	46.647	147.427	46		46	99.828		99.828
Desarrollo y Promoción del Deporte	35.000	56.089	16.249		16.249	36.000		36.000
Aseo Urbano, Manejo y Tratamiento de Residuos Sólidos	3.000	6.000				3.000		3.000
ADMINISTRACIÓN	555.420	650.254	574.675		574.675	605.196		605.196
Funcionamiento Órgano Ejecutivo	302.482	392.609	317.033		317.033	322.858		322.858
Funcionamiento Órgano Deliberativo	252.938	257.645	257.642		257.642	282.338		282.338
EDUCACIÓN	329.552	422.658	359.217		359.217	325.482		325.482
Gestión de Educación	329.552	422.658	359.217		359.217	325.482		325.482
PRODUCTIVA	113.000	268.319	196.682	4.660	201.342	203.000		203.000
Promoción y Fomento a la Producción Agropecuaria	86.000	172.339	151.336		151.336	171.000		171.000
Gestión de Riesgos	15.000	58.320	41.546		41.546	15.000		15.000
Promoción y Conservación de Cultura y Patrimonio	5.000	5.000	3.800		3.800	10.000		10.000
Desarrollo y Fomento del Turismo	5.000	26.000				5.000		5.000
Construcción y Mantenimiento de Riego y/o Microriego	2.000	6.660		4.660	4.660	2.000		2.000
OTROS	191.460	544.251	81.836		81.836	127.861		127.861
Partidas No Asignables - Deudas (Grupo 60000)	79.052	81.836	81.836		81.836	82.500		82.500
Partidas No Asignables - Activos Financieros (Grupo 50000 y otras previsiones)	112.408	462.415				45.361		45.361
TOTAL	2.763.676	7.211.328	3.190.120	1.848.110	5.038.230	2.907.226	3.000.000	5.907.226

POTENCIAL PRODUCTIVO MUNICIPIO DE CHARAÑA

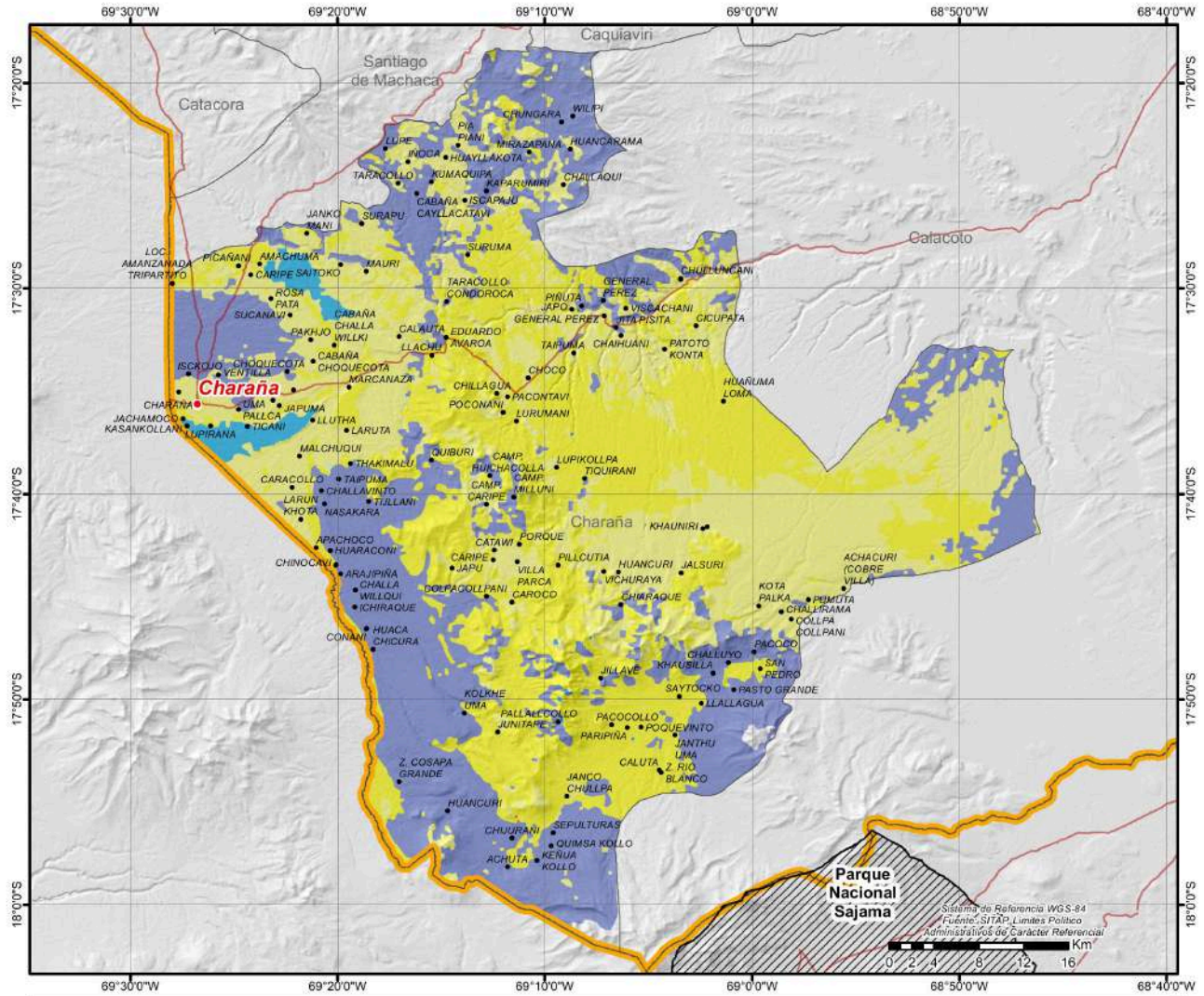

CRÉDITO FINANCIERO SEGÚN ACTIVIDAD (DÓLARES)⁹

Detalle	2016	2017	2018	2019	2020	2021	2022	2023
TOTAL	0	0	0	0	0	0	0	0

PRESUPUESTO MUNICIPAL PRELIMINAR (BOLIVIANOS)¹⁵

Programa	2023					2024		
	Programado	Vigente	Ejecutado		Total Ejecutado	Programado		Total Programado
			Gasto Corriente	Inversión		Gasto Corriente	Inversión	
INFRAESTRUCTURA	97.968	1.258.597	136.694	729.430	866.125	51.500	2.956.928	3.008.428
Infraestructura Urbana y Rural	56.468	411.301	51.468		51.468	2.000	2.956.928	2.958.928
Gestión de Caminos Vecinales	31.500	762.061		729.430	729.430	39.500		39.500
Servicio de Alumbrado Público	10.000	10.000	9.992		9.992	10.000		10.000
Fuentes de Energía y Apoyo a la Electrificación		75.234	75.234		75.234			
ADMINISTRACIÓN	680.527	817.790	646.585		646.585	723.401		723.401
Funcionamiento Órgano Ejecutivo	371.920	505.618	334.413		334.413	405.339		405.339
Funcionamiento Órgano Deliberativo	308.607	312.172	312.172		312.172	318.062		318.062
SALUD	661.620	2.352.876	568.481	42.092	610.572	681.509		681.509
Gestión de Salud	606.620	1.611.167	466.891		466.891	631.509		631.509
Desarrollo y Promoción del Deporte	45.000	28.288	28.288		28.288	45.000		45.000
Aseo Urbano, Manejo y Tratamiento de Residuos Sólidos	10.000	10.000				5.000		5.000
Saneamiento Básico		703.421	73.303	42.092	115.394			
SOCIAL	631.830	809.854	583.672		583.672	655.921		655.921
Fortalecimiento Institucional	402.223	502.017	399.481		399.481	424.662		424.662
Promoción y Políticas para Grupos Vulnerables y de la Mujer	177.793	187.793	71.881		71.881	175.281		175.281
Servicio de Catastro Urbano y Rural	36.000	104.230	104.230		104.230	38.400		38.400
Servicios de Seguridad Ciudadana	13.814	13.814	8.081		8.081	12.578		12.578
Defensa y Protección de la Niñez y Adolescencia	2.000	2.000				5.000		5.000
EDUCACIÓN	350.660	574.340	461.461	107.356	568.817	330.577		330.577
Gestión de Educación	350.660	574.340	461.461	107.356	568.817	330.577		330.577
PRODUCTIVA	100.387	2.000.216	365.910	1.455.483	1.821.392	81.000		81.000
Promoción y Conservación de Cultura y Patrimonio	20.000	73.658	73.658		73.658	20.000		20.000
Gestión de Riesgos	20.000	20.000				20.000		20.000
Desarrollo y Fomento del Turismo	20.000	9.695	9.695		9.695	20.000		20.000
Desarrollo y Preservación del Medio Ambiente	11.000	11.000				11.000		11.000
Promoción y Fomento a la Producción Agropecuaria	29.387	1.823.652	220.348	1.455.483	1.675.831	10.000		10.000
Construcción y Mantenimiento de Riego y/o Microriego		62.212	62.209		62.209			
OTROS	1.079.064	1.372.743	496.653		496.653	1.017.202		1.017.202
Partidas No Asignables - Deudas (Grupo 60000)	515.191	515.191	496.653		496.653	575.267		575.267
Partidas No Asignables - Activos Financieros (Grupo 50000 y otras provisiones)	563.873	857.552				441.935		441.935
TOTAL	3.602.056	9.186.416	3.259.457	2.334.361	5.593.818	3.541.110	2.956.928	6.498.038

POTENCIAL PRODUCTIVO MUNICIPIO DE COMANCHE

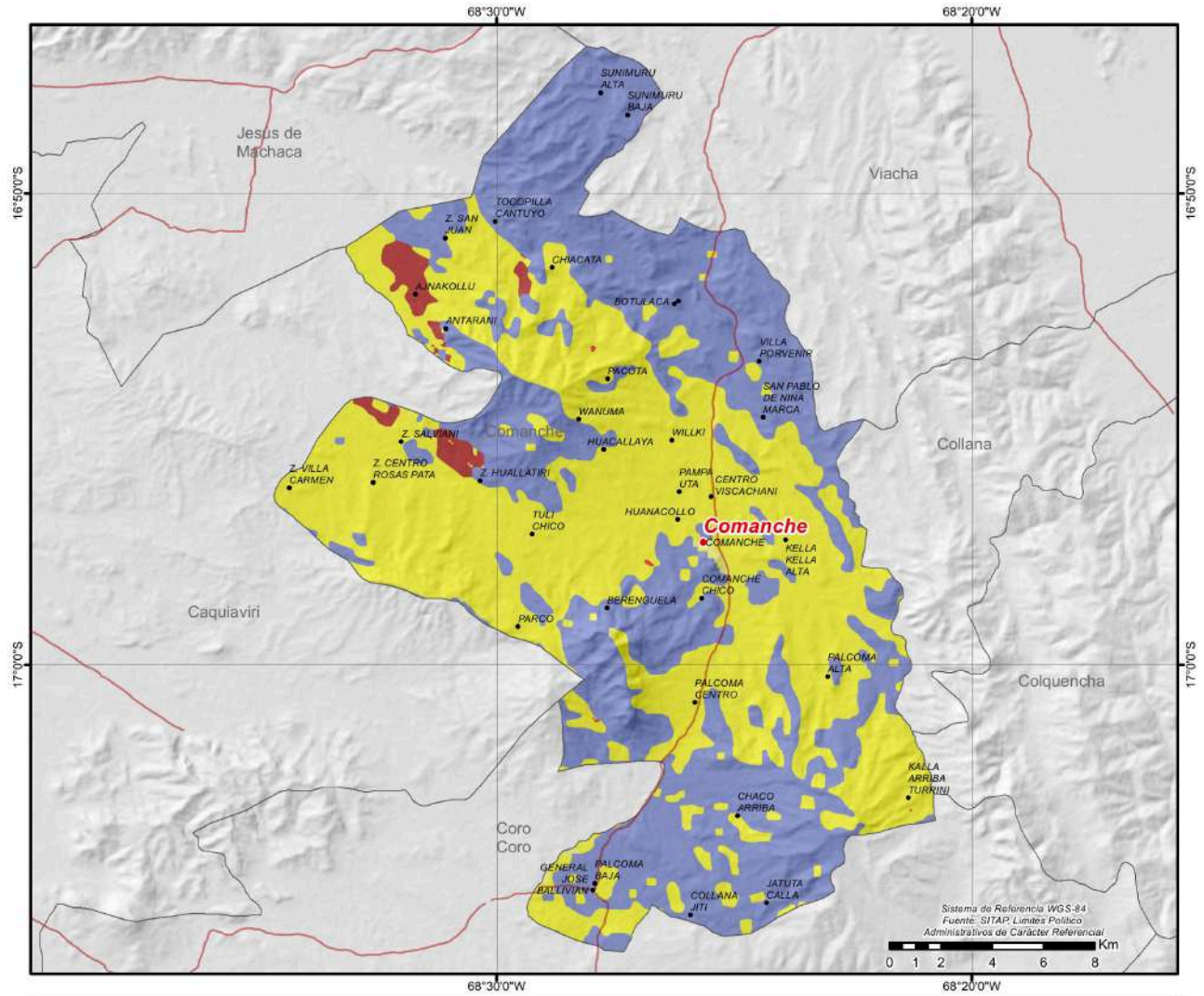

CRÉDITO FINANCIERO SEGÚN ACTIVIDAD (DÓLARES)⁹

Detalle	2016	2017	2018	2019	2020	2021	2022	2023
TOTAL	0	0	0	0	0	0	0	0

PRESUPUESTO MUNICIPAL PRELIMINAR (BOLIVIANOS)¹⁵

Programa	2023					2024		
	Programado	Vigente	Ejecutado		Total Ejecutado	Programado		Total Programado
			Gasto Corriente	Inversión		Gasto Corriente	Inversión	
ADMINISTRACIÓN	1.715.384	1.953.613	1.794.166		1.794.166	1.866.877		1.866.877
Funcionamiento Órgano Ejecutivo	1.115.000	1.274.523	1.140.500		1.140.500	1.213.470		1.213.470
Funcionamiento Órgano Deliberativo	600.384	679.090	653.667		653.667	653.407		653.407
SALUD	1.980.457	3.723.048	1.813.044	860.340	2.673.384	1.786.968		1.786.968
Gestión de Salud	1.643.038	2.910.217	1.610.218	581.385	2.191.603	1.736.967		1.736.967
Desarrollo y Promoción del Deporte		53.000	47.508		47.508	50.000		50.000
Saneamiento Básico	337.419	759.831	155.318	278.954	434.272	1		1
SOCIAL	1.663.410	1.981.843	1.667.564		1.667.564	1.662.044		1.662.044
Fortalecimiento Institucional	1.268.046	1.511.479	1.414.823		1.414.823	1.304.870		1.304.870
Promoción y Políticas para Grupos Vulnerables y de la Mujer	320.377	320.377	201.793		201.793	285.334		285.334
Defensa y Protección de la Niñez y Adolescencia	50.000	25.000	21.023		21.023	50.000		50.000
Servicios de Seguridad Ciudadana	24.987	24.987	2.025		2.025	21.840		21.840
Servicio de Catastro Urbano y Rural		100.000	27.900		27.900			
EDUCACIÓN	924.957	4.402.374	951.482	1.750.545	2.702.026	934.468		934.468
Gestión de Educación	924.957	4.402.374	951.482	1.750.545	2.702.026	934.468		934.468
PRODUCTIVA	230.001	3.451.463	616.498	2.115.780	2.732.278	235.000		235.000
Promoción y Fomento a la Producción Agropecuaria	100.000	3.093.353	387.273	2.115.780	2.503.052	100.000		100.000
Promoción y Conservación de Cultura y Patrimonio	50.000	124.578	90.396		90.396	50.000		50.000
Gestión de Riesgos	50.000	110.000	94.072		94.072	50.000		50.000
Desarrollo y Fomento del Turismo	30.000	5.000	3.571		3.571	30.000		30.000
Desarrollo y Preservación del Medio Ambiente		5.000	4.700		4.700	5.000		5.000
Construcción y Mantenimiento de Riego y/o Microriego	1	113.532	36.486		36.486			
INFRAESTRUCTURA	160.000	311.092	295.952		295.952	160.000		160.000
Gestión de Caminos Vecinales	120.000	151.561	149.313		149.313	120.000		120.000
Servicio de Alumbrado Público	40.000	103.025	103.023		103.023	40.000		40.000
Infraestructura Urbana y Rural		56.506	43.616		43.616			
OTROS	2.072.439	1.811.262	1.701.543		1.701.543	2.174.927		2.174.927
Partidas No Asignables - Activos Financieros (Grupo 50000 y otras provisiones)	2.072.439	1.811.262	1.701.543		1.701.543	2.174.927		2.174.927
TOTAL	8.746.648	17.634.695	8.840.248	4.726.664	13.566.912	8.820.284		8.820.284

POTENCIAL PRODUCTIVO MUNICIPIO DE CALACOTO

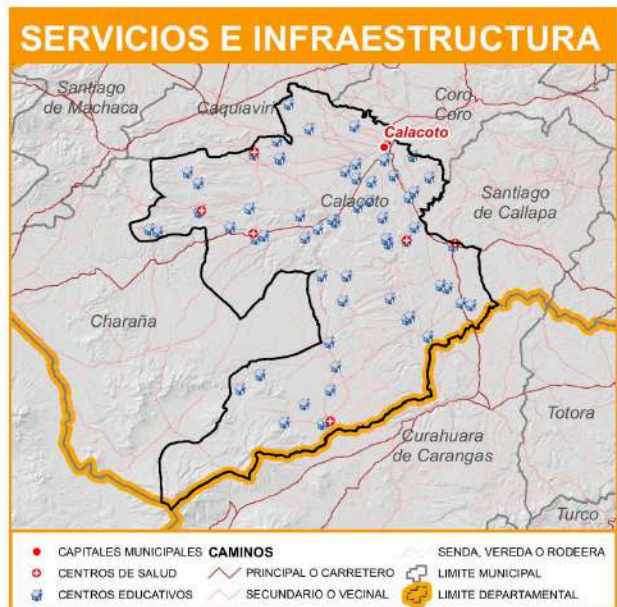
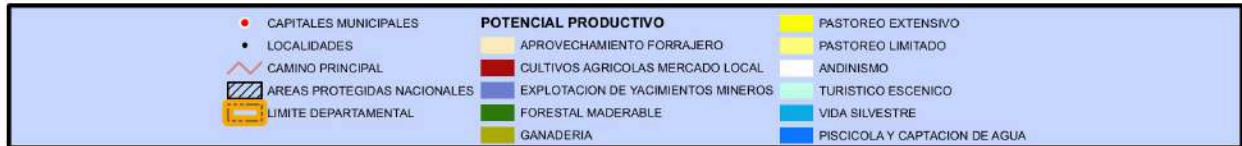
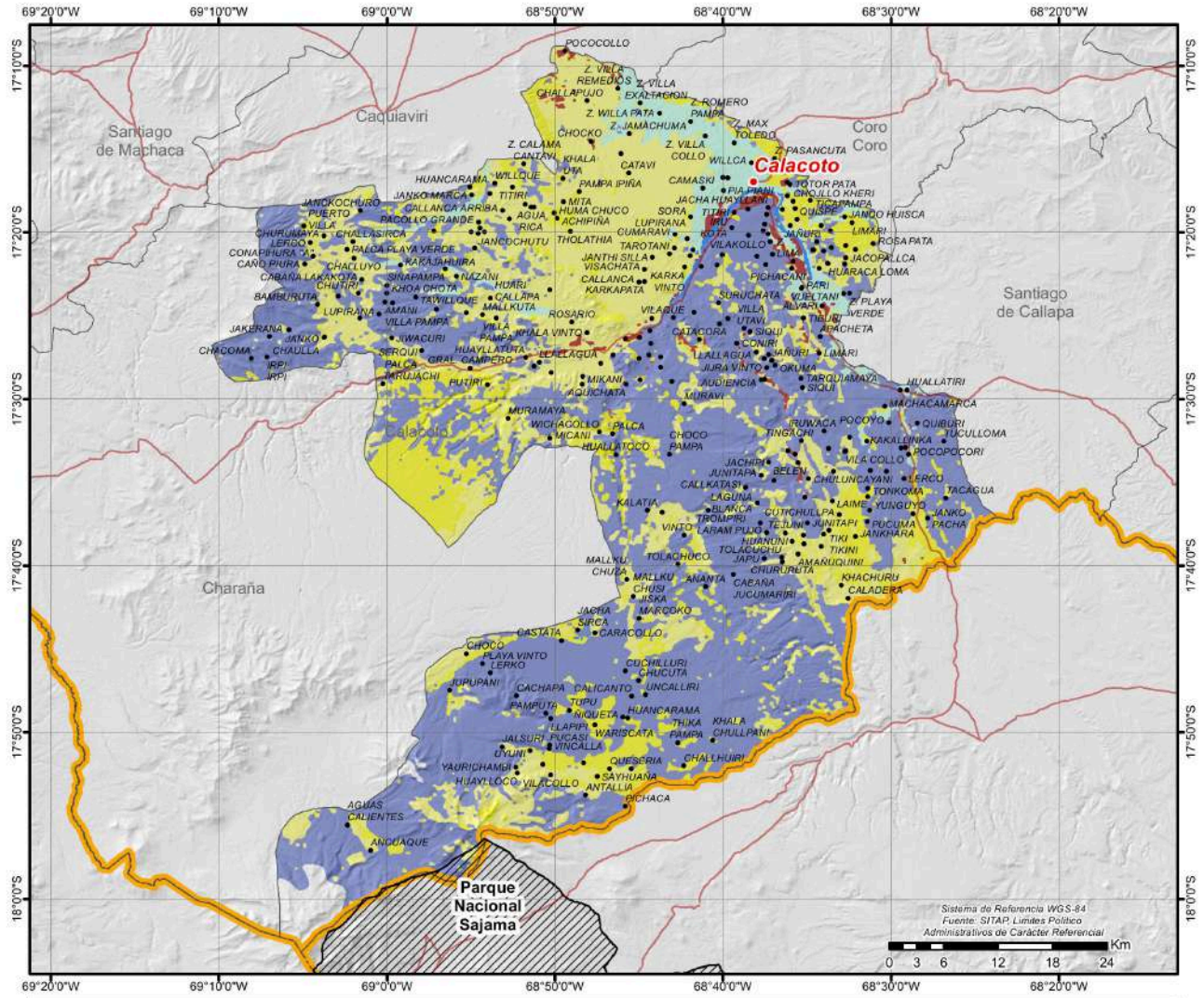

MUNICIPIO DE CAQUIAVIRI

DATOS GENERALES Y DEMOGRÁFICOS

IDIOMAS QUE SE HABLA ¹		POBLACIÓN ²				DATOS CLIMÁTICOS		Max.	Min.	Prom.
Aymara	68,18%	2001	2012	2024	Tasa(2012-2024)	Altura(m.s.n.m.) ⁶	4.617	3.806	3.940	
Castellano	24,95%	11.901	14.687	15.464	5,3%	Temperatura(°C) ⁷	8	3	7	
Quechua	0,26%	Grado de Vulnerabilidad Alimentaria ³				Media	Precipitación(m.m.) ⁸	39	31	36
Otros idiomas nacionales	0,16%									
Otros idiomas extranjeros	0,01%	Centros de Salud ⁴				7				
Sin definir	3,19%	Unidades Educativas ⁵				66				
No se aplica (NSA)	3,25%									
Total	100%									

DATOS DE PRODUCCIÓN

PRINCIPALES CULTIVOS 2023 ¹⁰			PRODUCCIÓN AGRÍCOLA 2023 ¹⁰			PRODUCCIÓN PECUARIA 2023 ¹⁰	
Cultivo	Producción (Tm)	Superficie (ha)	Grupo	Producción (Tm)	Superficie (ha)	Grupo	N° de Cabezas
Papa	2.310	1.020	Tuberculos	2.326	1.027	Ovinos	122.567
Cebada en grano	961	1.046	Cereales	1.339	1.999	Llamas	25.242
Cebada berza	839	564	Forrajes	1.045	612	Bovinos	14.575
Quínu	245	802	Hortalizas	86	10	Alpacas	10.022
Alfalfa	206	48				Avícolas	2.231
Cañahua	79	82				Porcino	759
Trigo	53	67					

VOCACIONES y POTENCIALIDADES AGROPRODUCTIVAS, PISCÍCOLA y AGROFORESTAL

Vocación ¹¹	Sup. ha	%	Potencial ¹²	
Pastoreo extensivo	75.241 ha	47,83%	1. Yeso natural 2. Quínu 3. Producción de leche sin tratar 4. Cría de ganado vacuno 5. Turismo	
Explotación de yacimientos mineros	43.344 ha	27,56%		
Pastoreo limitado	32.214 ha	20,48%		
Cultivos agrícolas mercado local	3.632 ha	2,31%		
Turístico escénico	2.810 ha	1,79%		
Aprovechamiento forrajero	53 ha	0,03%		
Cultivos agrícolas	4 ha	0,00%		
Piscícola y captación de agua	3 ha	0,00%		
TOTAL	157.301 ha*	100%		

Cobertura Vegetal ¹³	Sup. ha	%	Uso Actual ¹³	Sup. ha	%
Herbazal	67.628 ha	43,28%	Prod. Ganadero	93.346 ha	59,74%
Puna Altoandina	55.845 ha	35,74%	Extractivo	55.902 ha	35,78%
Vegetación Dispersa	25.775 ha	16,50%	Prod. Agrícola	4.588 ha	2,94%
Agricultura	4.588 ha	2,94%	Recreativo	2.390 ha	1,53%
Depositos de Arena	2.390 ha	1,53%	Prod. Piscícola	22 ha	0,01%
Cuerpos de Agua	22 ha	0,01%	Prod. Agropecuario	4 ha	0,00%
Bosque Ralo	4 ha	0,00%	TOTAL	156.252 ha**	100%
TOTAL	156.252 ha**	100%			

ESTRUCTURA EMPRESARIAL

TIPO SOCIETARIO, EMPRESAS REGISTRADAS A 2023 ¹⁴	TIPO SOCIETARIO, EMPRESAS ACTIVAS 2023 ¹⁴	TAMAÑO DE EMPRESAS ACTIVAS 2023 ¹⁴	NÚMERO DE PRESTATARIOS ÚNICOS 2023 ⁹				
Empresa Unipersonal	34	Empresa Unipersonal	12	Micro Empresa	10	Microcredito	400
Sociedad De Responsabilidad Limitada	13	Sociedad De Responsabilidad Limitada	5	Sin Asignacion	7	TOTAL	400
TOTAL	47	Otros	0	TOTAL	17		
		TOTAL	17				

TAMAÑO DE CRÉDITOS (DÓLARES)⁹

Detalle	2016	2017	2018	2019	2020	2021	2022	2023
Microcredito	639.999			1.692.030	1.685.330	1.715.155	1.981.540	1.800.765
TOTAL	639.999	0	0	1.692.030	1.685.330	1.715.155	1.981.540	1.800.765

CRÉDITO FINANCIERO SEGÚN ACTIVIDAD (DÓLARES)⁹

Detalle	2016	2017	2018	2019	2020	2021	2022	2023
Productivo	440.691			1.271.255	1.249.505	1.319.132	1.696.684	1.471.625
INDUSTRIA MANUFACTURERA	360.286			1.021.030	998.413	1.079.724	1.369.352	1.176.770
AGRICULTURA Y GANADERIA	19.023			27.171	32.597	28.527	122.671	128.274
MINERALES METÁLICOS Y NO METÁLICOS	12.787			83.939	88.062	90.256	104.846	103.180
SECTOR TURISMO	37.997			83.638	77.596	59.958	54.328	33.629
CONSTRUCCION	9.845			55.477	52.837	60.667	45.488	29.771
CAZA, SILVICULTURA Y PESCA	753							
Comercio	151.931			319.982	337.915	305.040	199.127	255.641
Servicios	47.377			100.793	97.910	90.983	85.729	73.499
TOTAL	639.999	0	0	1.692.030	1.685.330	1.715.155	1.981.540	1.800.765

PRESUPUESTO MUNICIPAL PRELIMINAR (BOLIVIANOS)¹⁵

Programa	2023					2024		
	Programado	Vigente	Ejecutado		Total Ejecutado	Programado		Total Programado
			Gasto Corriente	Inversión		Gasto Corriente	Inversión	
INFRAESTRUCTURA	1.520.000	1.723.946	630.756	129.243	759.999	520.000	3.227.238	3.747.238
Infraestructura Urbana y Rural	1.070.000	1.131.791	422.050	129.243	551.294	70.000	3.227.238	3.297.238
Gestión de Caminos Vecinales	350.000	492.155	108.706		108.706	350.000		350.000
Servicio de Alumbrado Público	100.000	100.000	100.000		100.000	100.000		100.000
ADMINISTRACIÓN	2.513.326	3.033.814	2.474.915		2.474.915	2.739.799		2.739.799
Funcionamiento Órgano Ejecutivo	1.759.328	2.279.816	1.733.752		1.733.752	1.917.859		1.917.859
Funcionamiento Órgano Deliberativo	753.998	753.998	741.163		741.163	821.940		821.940
SALUD	2.433.107	6.613.969	2.570.085	1.918.032	4.488.117	2.557.745		2.557.745
Gestión de Salud	2.288.107	4.397.880	1.473.391	1.527.211	3.000.602	2.427.745		2.427.745
Desarrollo y Promoción del Deporte	80.000	118.000	109.575		109.575	80.000		80.000
Saneamiento Básico	35.000	2.087.897	987.119	390.821	1.377.940	35.000		35.000
Aseo Urbano, Manejo y Tratamiento de Residuos Sólidos	30.000	10.192				15.000		15.000
EDUCACIÓN	2.300.258	6.868.054	2.050.721	1.093.863	3.144.584	2.299.944		2.299.944
Gestión de Educación	2.300.258	6.868.054	2.050.721	1.093.863	3.144.584	2.299.944		2.299.944
SOCIAL	977.010	1.602.092	1.359.487		1.359.487	926.942		926.942
Promoción y Políticas para Grupos Vulnerables y de la Mujer	551.653	667.978	583.662		583.662	502.661		502.661
Fortalecimiento Institucional	360.209	868.966	750.647		750.647	363.813		363.813
Servicios de Seguridad Ciudadana	40.148	40.148	8.279		8.279	35.468		35.468
Defensa y Protección de la Niñez y Adolescencia	25.000	25.000	16.900		16.900	25.000		25.000
PRODUCTIVA	420.000	2.260.359	506.489	1.500.646	2.007.135	285.000		285.000
Promoción y Fomento a la Producción Agropecuaria	200.000	2.106.913	414.598	1.457.535	1.872.133	200.000		200.000
Promoción y Conservación de Cultura y Patrimonio	50.000	80.000	76.323		76.323	50.000		50.000
Desarrollo y Preservación del Medio Ambiente	60.000	10.192				15.000		15.000
Fomento al Desarrollo Económico Local y Promoción del Empleo	10.000	10.000	5.568		5.568	10.000		10.000
Gestión de Riesgos	100.000	10.000	10.000		10.000	10.000		10.000
Construcción y Mantenimiento de Riego y/o Microriego		43.254		43.111	43.111			
OTROS	5.651.762	1.247.890				2.648.219		2.648.219
Partidas No Asignables - Activos Financieros (Grupo 50000 y otras previsiones)	5.651.762	1.247.890				2.648.219		2.648.219
TOTAL	15.815.463	23.350.123	9.592.453	4.641.785	14.234.238	11.977.649	3.227.238	15.204.887

POTENCIAL PRODUCTIVO MUNICIPIO DE CAQUIAVIRI

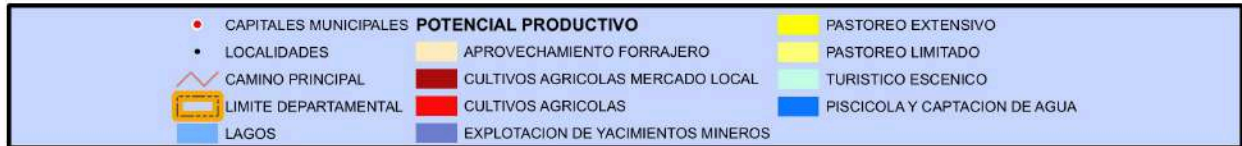
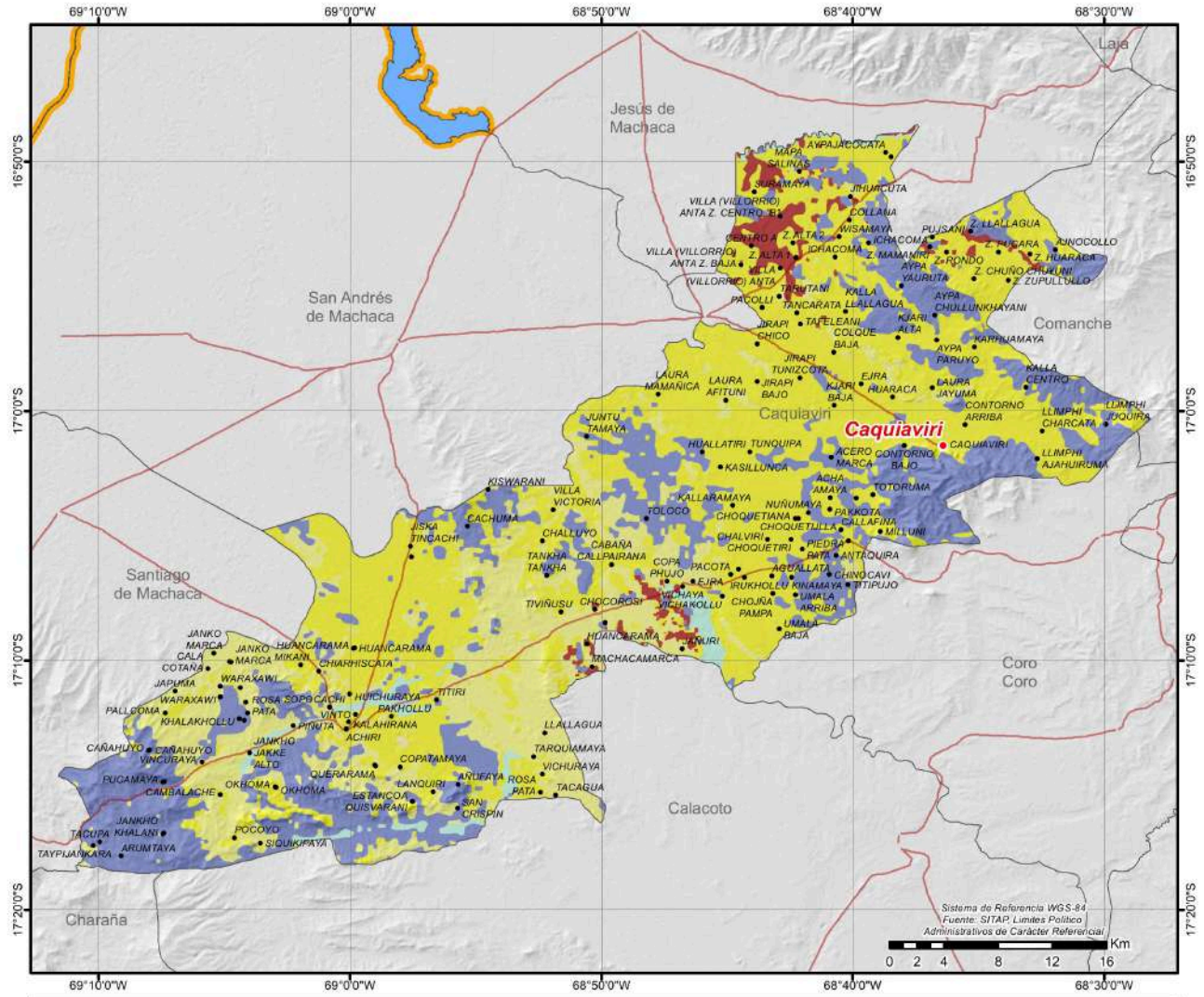

CRÉDITO FINANCIERO SEGÚN ACTIVIDAD (DÓLARES)⁹

Detalle	2016	2017	2018	2019	2020	2021	2022	2023
TOTAL	0	0	0	0	0	0	0	0

PRESUPUESTO MUNICIPAL PRELIMINAR (BOLIVIANOS)¹⁵

Programa	2023					2024		
	Programado	Vigente	Ejecutado		Total Ejecutado	Programado		Total Programado
			Gasto Corriente	Inversión		Gasto Corriente	Inversión	
SALUD	2.083.619	3.552.047	2.481.113	224.151	2.705.265	2.195.375		2.195.375
Gestión de Salud	1.908.714	2.630.262	2.013.524	164.165	2.177.690	2.003.375		2.003.375
Desarrollo y Promoción del Deporte	89.905	173.259	89.467	50.000	139.467	80.000		80.000
Aseo Urbano, Manejo y Tratamiento de Residuos Sólidos	70.000	80.167	45.319		45.319	67.000		67.000
Saneamiento Básico	15.000	668.359	332.804	9.986	342.790	45.000		45.000
ADMINISTRACIÓN	1.864.596	2.095.426	1.955.481		1.955.481	2.015.366		2.015.366
Funcionamiento Órgano Ejecutivo	1.337.475	1.568.305	1.428.360		1.428.360	1.460.939		1.460.939
Funcionamiento Órgano Deliberativo	527.121	527.121	527.121		527.121	554.427		554.427
SOCIAL	1.711.611	1.906.431	1.554.023		1.554.023	1.971.401		1.971.401
Fortalecimiento Institucional	926.913	1.109.733	910.766		910.766	1.247.761		1.247.761
Promoción y Políticas para Grupos Vulnerables y de la Mujer	485.078	487.078	432.626		432.626	467.811		467.811
Servicio de Catastro Urbano y Rural	157.523	167.523	96.493		96.493	117.523		117.523
Defensa y Protección de la Niñez y Adolescencia	112.000	112.000	101.572		101.572	112.000		112.000
Servicios de Seguridad Ciudadana	30.097	30.097	12.564		12.564	26.306		26.306
EDUCACIÓN	1.137.865	1.251.537	1.138.706		1.138.706	1.128.637		1.128.637
Gestión de Educación	1.137.865	1.251.537	1.138.706		1.138.706	1.128.637		1.128.637
INFRAESTRUCTURA	818.363	1.758.411	767.922	738.286	1.506.209	630.349		630.349
Gestión de Caminos Vecinales	638.363	702.440	512.820	90.352	603.172	485.349		485.349
Fuentes de Energía y Apoyo a la Electrificación	100.000	261.384	39.990	211.384	251.373	70.000		70.000
Servicio de Alumbrado Público	70.000	101.500	58.397		58.397	65.000		65.000
Infraestructura Urbana y Rural	10.000	693.087	156.716	436.551	593.266	10.000		10.000
PRODUCTIVA	337.227	2.498.150	698.556	1.486.751	2.185.307	386.769		386.769
Promoción y Fomento a la Producción Agropecuaria	195.227	2.247.377	523.802	1.486.751	2.010.553	181.769		181.769
Promoción y Conservación de Cultura y Patrimonio	50.000	63.932	61.588		61.588	100.000		100.000
Gestión de Riesgos	80.000	80.000	78.719		78.719	80.000		80.000
Desarrollo y Fomento del Turismo	12.000	13.264	9.195		9.195	25.000		25.000
Construcción y Mantenimiento de Riego y/o Microriego		93.577	25.252		25.252			
OTROS	1.641.810	1.793.366				1.661.809		1.661.809
Partidas No Asignables - Activos Financieros (Grupo 50000 y otras provisiones)	1.541.810	1.693.366				1.611.809		1.611.809
Partidas No Asignables - Deudas (Grupo 60000)	100.000	100.000				50.000		50.000
TOTAL	9.595.091	14.855.368	8.595.801	2.449.189	11.044.990	9.989.706		9.989.706

POTENCIAL PRODUCTIVO MUNICIPIO DE CORO CORO

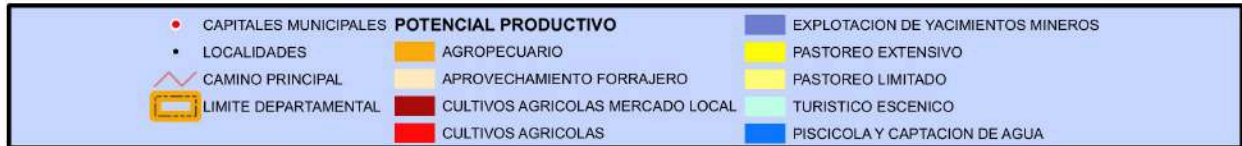
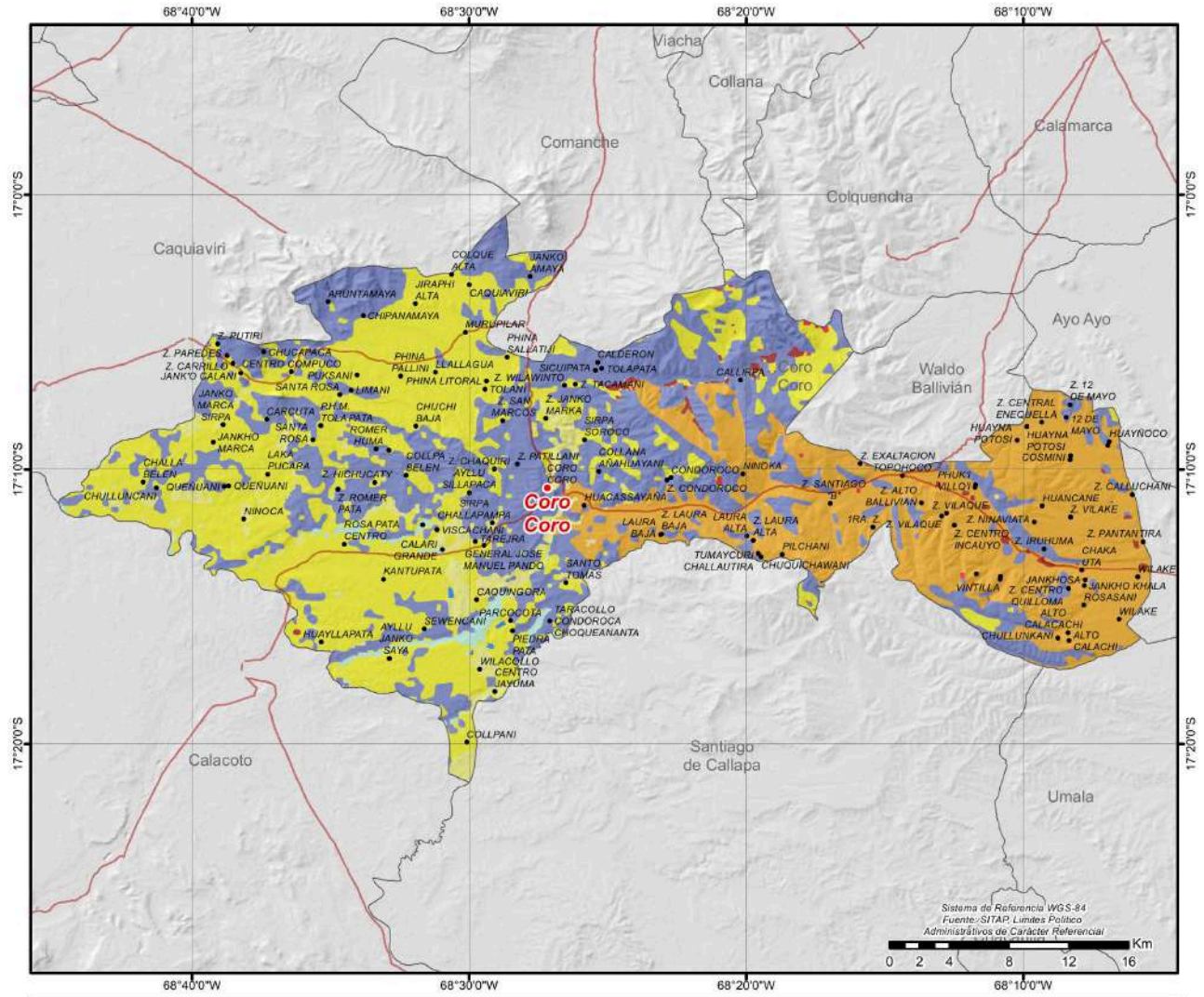

CRÉDITO FINANCIERO SEGÚN ACTIVIDAD (DÓLARES)⁹

Detalle	2016	2017	2018	2019	2020	2021	2022	2023
TOTAL	0	0	0	0	0	0	0	0

PRESUPUESTO MUNICIPAL PRELIMINAR (BOLIVIANOS)¹⁵

Programa	2023					2024		
	Programado	Vigente	Ejecutado		Total Ejecutado	Programado		Total Programado
			Gasto Corriente	Inversión		Gasto Corriente	Inversión	
SOCIAL	1.390.138	1.856.202	1.425.387	89.120	1.514.507	1.482.517		1.482.517
Fortalecimiento Institucional	1.064.897	1.443.133	1.226.433		1.226.433	1.169.225		1.169.225
Promoción y Políticas para Grupos Vulnerables y de la Mujer	177.587	181.587	162.657		162.657	167.232		167.232
Servicio de Catastro Urbano y Rural	110.000	101.632	8.919		8.919	110.000		110.000
Defensa y Protección de la Niñez y Adolescencia	25.000	25.000	22.596		22.596	25.000		25.000
Servicios de Seguridad Ciudadana	12.654	12.654	4.782		4.782	11.060		11.060
Servicio de Inhumación, Exhumación, Cremación y Traslado de Restos		92.196		89.120	89.120			
ADMINISTRACIÓN	935.905	1.112.896	1.025.844		1.025.844	1.067.300		1.067.300
Funcionamiento Órgano Deliberativo	522.669	522.669	522.488		522.488	560.177		560.177
Funcionamiento Órgano Ejecutivo	413.236	590.227	503.356		503.356	507.123		507.123
SALUD	934.310	6.329.497	1.002.208	3.060.747	4.062.954	976.004		976.004
Gestión de Salud	870.756	5.810.864	946.504	2.613.690	3.560.194	921.004		921.004
Aseo Urbano, Manejo y Tratamiento de Residuos Sólidos	35.000	35.000	34.994		34.994	35.000		35.000
Desarrollo y Promoción del Deporte	15.000	187.947	14.999	172.868	187.867	20.000		20.000
Saneamiento Básico	13.554	295.686	5.710	274.189	279.899			
INFRAESTRUCTURA	176.825	1.619.214	241.765	623.882	865.647	273.000	487.344	760.344
Infraestructura Urbana y Rural	15.000	1.385.676	80.634	580.768	661.402	120.000	487.344	607.344
Servicio de Alumbrado Público	80.000	80.000	77.107		77.107	80.000		80.000
Gestión de Caminos Vecinales	81.825	153.538	84.024	43.114	127.138	73.000		73.000
EDUCACIÓN	535.851	3.345.123	519.062	1.055.961	1.575.023	440.744		440.744
Gestión de Educación	535.851	3.345.123	519.062	1.055.961	1.575.023	440.744		440.744
PRODUCTIVA	140.000	1.798.333	139.863	1.500.239	1.640.102	177.000		177.000
Promoción y Conservación de Cultura y Patrimonio	60.000	78.871	59.998		59.998	92.000		92.000
Desarrollo y Preservación del Medio Ambiente	40.000	40.000	39.945		39.945	40.000		40.000
Desarrollo y Fomento del Turismo	15.000	15.000	15.000		15.000	20.000		20.000
Promoción y Fomento a la Producción Agropecuaria	15.000	1.584.835	15.000	1.482.272	1.497.272	15.000		15.000
Gestión de Riesgos	10.000	10.000	9.920		9.920	10.000		10.000
Construcción y Mantenimiento de Riego y/o Microriego		69.627		17.967	17.967			
OTROS	807.640	411.045				830.678		830.678
Partidas No Asignables - Activos Financieros (Grupo 50000 y otras provisiones)	802.640	411.045				825.678		825.678
Partidas No Asignables - Deudas (Grupo 60000)	5.000					5.000		5.000
TOTAL	4.920.669	16.472.310	4.354.129	6.329.948	10.684.077	5.247.243	487.344	5.734.587

POTENCIAL PRODUCTIVO MUNICIPIO DE HUATAJATA

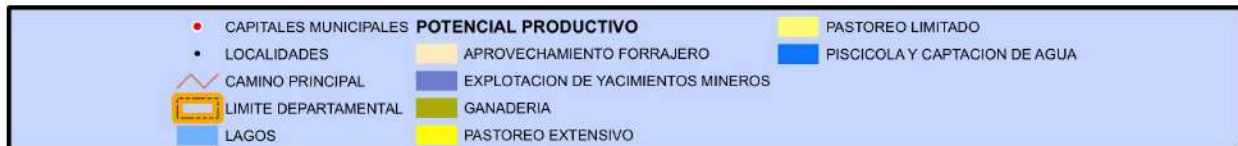
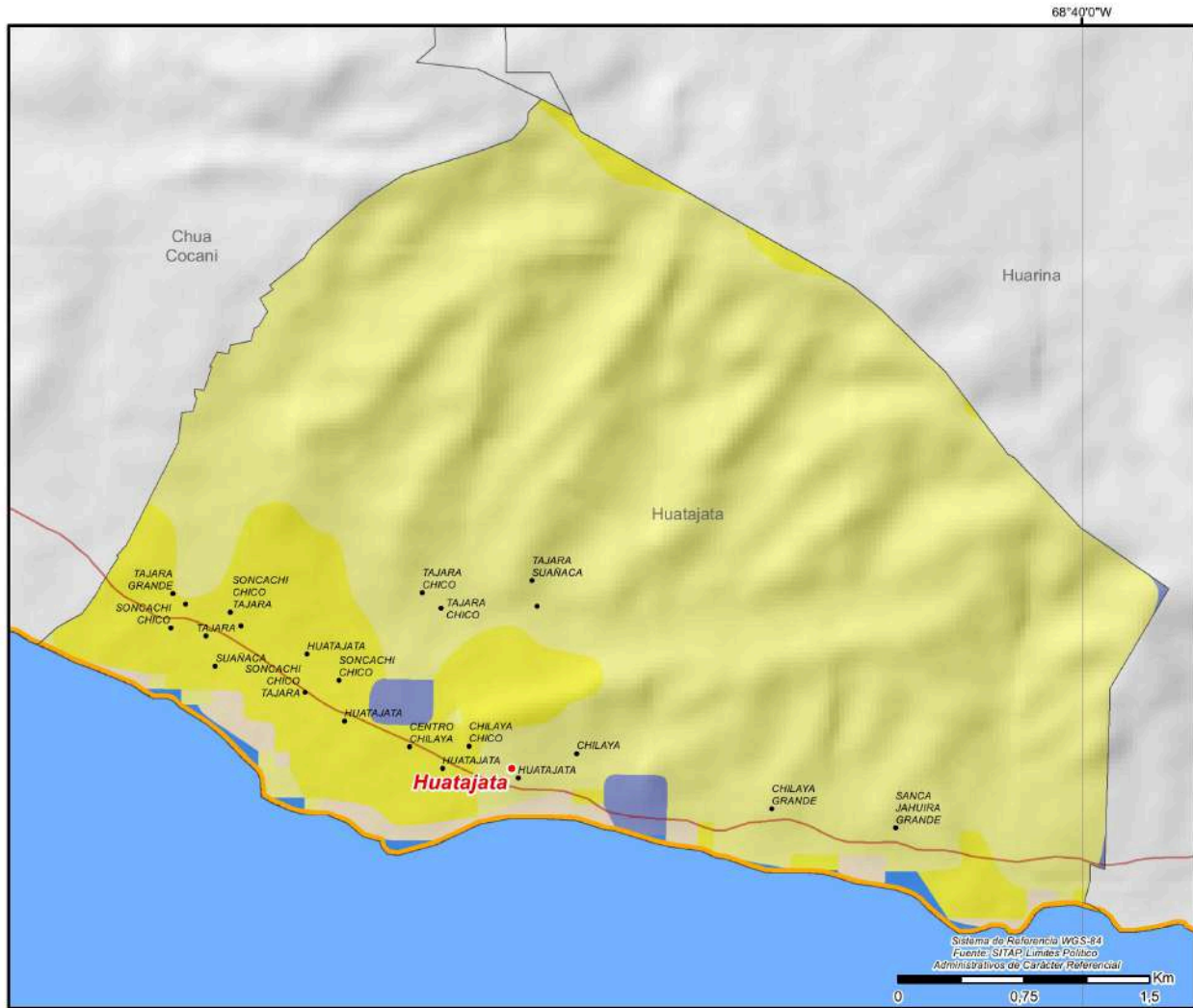

CRÉDITO FINANCIERO SEGÚN ACTIVIDAD (DÓLARES)⁹

Detalle	2016	2017	2018	2019	2020	2021	2022	2023
TOTAL	0	0	0	0	0	0	0	0

PRESUPUESTO MUNICIPAL PRELIMINAR (BOLIVIANOS)¹⁵

Programa	2023					2024		
	Programado	Vigente	Ejecutado		Total Ejecutado	Programado		Total Programado
			Gasto Corriente	Inversión		Gasto Corriente	Inversión	
INFRAESTRUCTURA	145.000	2.424.717	253.913	1.892.640	2.146.553	110.000	4.715.212	4.825.212
Infraestructura Urbana y Rural		2.205.761	74.155	1.863.659	1.937.815		4.715.212	4.715.212
Gestión de Caminos Vecinales	70.000	155.571	116.376	28.981	145.357	70.000		70.000
Servicio de Alumbrado Público	75.000	63.385	63.382		63.382	40.000		40.000
ADMINISTRACIÓN	914.444	1.015.669	970.962		970.962	974.665		974.665
Funcionamiento Órgano Ejecutivo	475.510	592.830	559.814		559.814	526.319		526.319
Funcionamiento Órgano Deliberativo	438.934	422.839	411.148		411.148	448.346		448.346
SOCIAL	869.732	1.396.620	1.286.837		1.286.837	931.229		931.229
Fortalecimiento Institucional	674.251	1.198.342	1.121.296		1.121.296	753.715		753.715
Promoción y Políticas para Grupos Vulnerables y de la Mujer	132.152	132.152	119.116		119.116	108.434		108.434
Defensa y Protección de la Niñez y Adolescencia	40.000	42.797	38.103		38.103	50.000		50.000
Servicios de Seguridad Ciudadana	23.329	23.329	8.321		8.321	19.080		19.080
SALUD	761.486	1.551.948	789.787	366.385	1.156.172	813.822		813.822
Gestión de Salud	666.486	1.030.446	731.921		731.921	723.822		723.822
Desarrollo y Promoción del Deporte	90.000	452.672	50.798	320.171	370.969	70.000		70.000
Aseo Urbano, Manejo y Tratamiento de Residuos Sólidos	5.000	68.830	7.068	46.214	53.282	20.000		20.000
EDUCACIÓN	360.668	3.491.131	410.629	1.136.421	1.547.049	350.584		350.584
Gestión de Educación	360.668	3.491.131	410.629	1.136.421	1.547.049	350.584		350.584
PRODUCTIVA	153.000	2.595.679	253.176	2.105.786	2.358.962	143.000		143.000
Desarrollo y Fomento del Turismo	40.000	378.731	124.782	183.217	307.998	60.000		60.000
Promoción y Conservación de Cultura y Patrimonio	50.000	477.436	81.024	382.033	463.057	40.000		40.000
Promoción y Fomento a la Producción Agropecuaria	35.000	1.639.687	26.027	1.486.760	1.512.787	25.000		25.000
Gestión de Riesgos	20.000	73.796	14.316	53.776	68.092	10.000		10.000
Desarrollo y Preservación del Medio Ambiente	8.000	26.028	7.028		7.028	8.000		8.000
OTROS	1.079.490	331.839	280.281		280.281	1.123.831		1.123.831
Partidas No Asignables - Activos Financieros (Grupo 50000 y otras provisiones)	1.079.490	51.559				1.123.831		1.123.831
Partidas No Asignables - Deudas (Grupo 60000)		280.281	280.281		280.281			
TOTAL	4.283.820	12.807.603	4.245.584	5.501.232	9.746.816	4.447.131	4.715.212	9.162.343

POTENCIAL PRODUCTIVO MUNICIPIO DE SANTIAGO DE HUATA

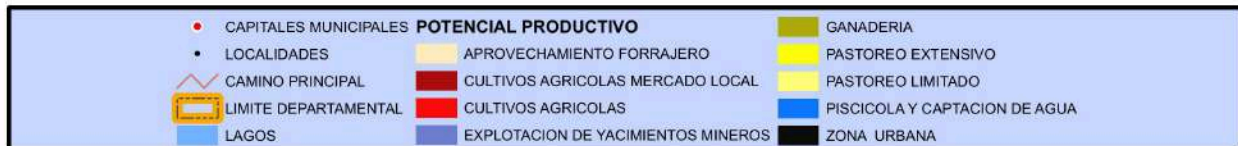
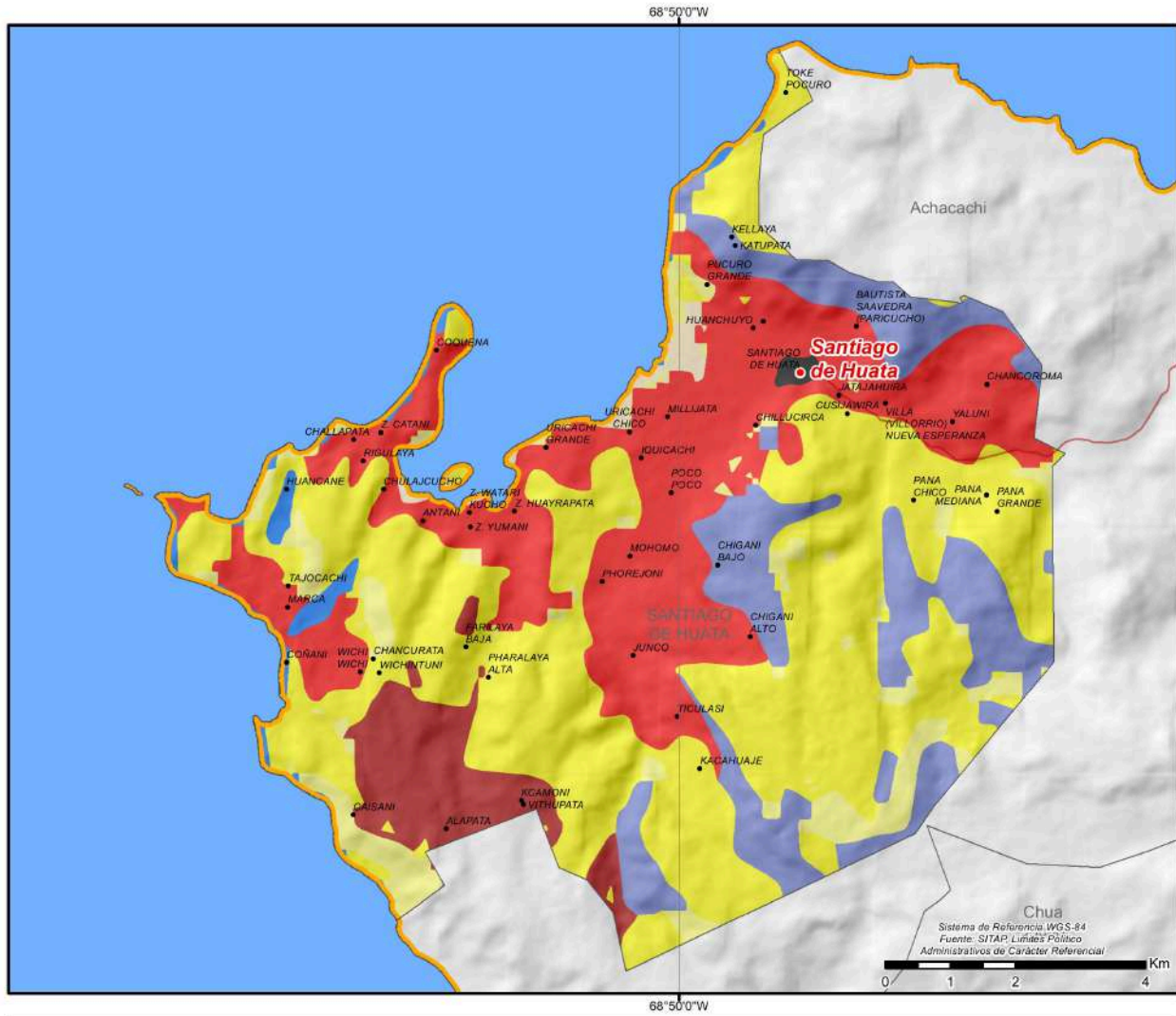

CRÉDITO FINANCIERO SEGÚN ACTIVIDAD (DÓLARES)⁹

Detalle	2016	2017	2018	2019	2020	2021	2022	2023
TOTAL	0	0	0	0	0	0	0	0

PRESUPUESTO MUNICIPAL PRELIMINAR (BOLIVIANOS)¹⁵

Programa	2023				2024				
	Programado	Vigente	Ejecutado		Total Ejecutado	Programado		Total Programado	
			Gasto Corriente	Inversión		Gasto Corriente	Inversión		
SALUD	1.864.721	7.343.160	3.040.946		3.040.946	2.403.605	930.333	3.333.938	
Gestión de Salud	1.639.121	3.811.371	2.453.080		2.453.080	2.177.557		2.177.557	
Saneamiento Básico	20.000	3.121.601	205.437		205.437	20.448	930.333	950.781	
Aseo Urbano, Manejo y Tratamiento de Residuos Sólidos	105.600	111.533	111.533		111.533	105.600		105.600	
Desarrollo y Promoción del Deporte	100.000	298.655	270.896		270.896	100.000		100.000	
SOCIAL	1.958.689	3.129.308	2.420.945		2.420.945	2.030.021		2.030.021	
Fortalecimiento Institucional	1.457.765	2.592.554	2.149.359		2.149.359	1.549.796		1.549.796	
Promoción y Políticas para Grupos Vulnerables y de la Mujer	417.647	441.999	202.973		202.973	400.157		400.157	
Defensa y Protección de la Niñez y Adolescencia	52.800	64.278	50.789		50.789	52.800		52.800	
Servicios de Seguridad Ciudadana	30.477	30.477	17.825		17.825	27.268		27.268	
ADMINISTRACIÓN	1.655.034	1.962.179	1.667.475		1.667.475	1.692.584		1.692.584	
Funcionamiento Órgano Ejecutivo	1.026.121	1.282.092	1.004.785		1.004.785	1.052.597		1.052.597	
Funcionamiento Órgano Deliberativo	628.913	680.087	662.689		662.689	639.987		639.987	
EDUCACIÓN	941.737	2.215.042	1.065.590	295.921	1.361.511	915.993		915.993	
Gestión de Educación	941.737	2.215.042	1.065.590	295.921	1.361.511	915.993		915.993	
PRODUCTIVA	348.213	494.400	427.123		427.123	382.623		382.623	
Promoción y Fomento a la Producción Agropecuaria	150.000	243.255	241.068		241.068	185.838		185.838	
Desarrollo y Fomento del Turismo	104.613	119.394	96.507		96.507	104.613		104.613	
Gestión de Riesgos	40.000	40.000	39.984		39.984	40.000		40.000	
Promoción y Conservación de Cultura y Patrimonio	33.600	49.564	49.564		49.564	31.872		31.872	
Construcción y Mantenimiento de Riego y/o Microriego	20.000	42.188				20.000		20.000	
Desarrollo y Preservación del Medio Ambiente						300		300	
INFRAESTRUCTURA	250.000	1.754.428	1.641.821		1.641.821	250.000		250.000	
Servicio de Alumbrado Público	120.000	128.581	104.242		104.242	120.000		120.000	
Gestión de Caminos Vecinales	100.000	487.537	426.858		426.858	100.000		100.000	
Infraestructura Urbana y Rural	30.000	1.138.310	1.110.722		1.110.722	30.000		30.000	
OTROS	950.000	378.895	102.797		102.797	1.311.755		1.311.755	
Partidas No Asignables - Activos Financieros (Grupo 50000 y otras provisiones)	950.000	378.895	102.797		102.797	1.311.755		1.311.755	
TOTAL	7.968.394	17.277.412	10.366.697		295.921	10.662.618	8.986.581	930.333	9.916.914

POTENCIAL PRODUCTIVO MUNICIPIO DE HUARINA

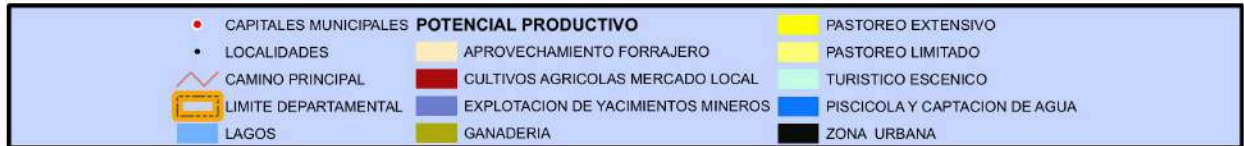
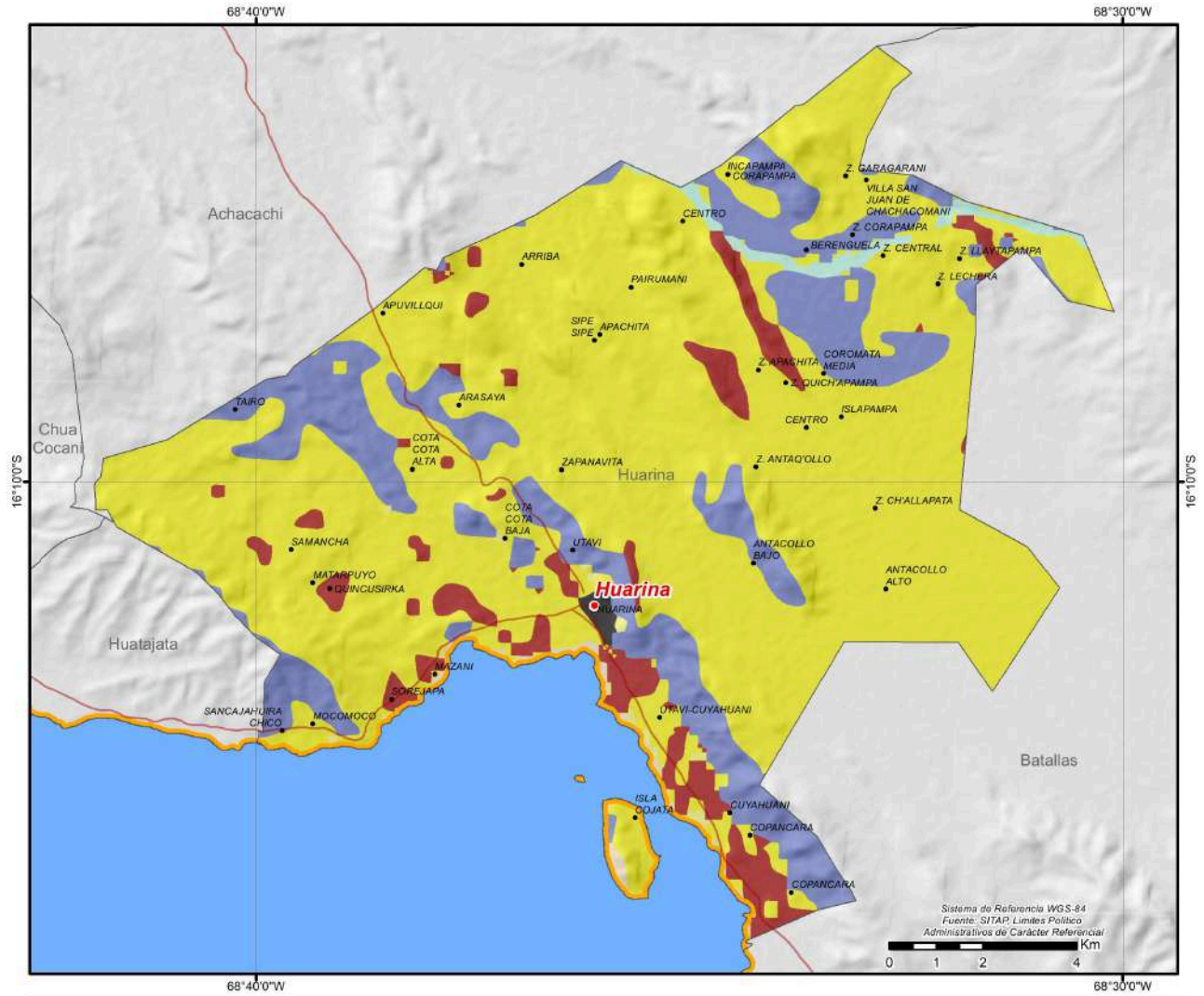

MUNICIPIO DE CHUA COCANI

DATOS GENERALES Y DEMOGRÁFICOS

IDIOMAS QUE SE HABLA ¹		POBLACIÓN ²				DATOS CLIMÁTICOS			Max.	Min.	Prom.
Aymara	65,08%	2001	2012	2024	Tasa(2012-2024)	Altura(m.s.n.m.) ⁶	4.197	3.821	3.928		
Castellano	30,82%	5.540	5.003	8.657	73,0%	Temperatura(°C) ⁷	8	4	6		
Quechua	0,22%	Grado de Vulnerabilidad Alimentaria ³				Media	Precipitación(m.m.) ⁸	50	46	48	
Otros idiomas nacionales	0,14%										
Otros idiomas extranjeros	0,02%	Centros de Salud ⁴				0					
Sin definir	1,14%	Unidades Educativas ⁵				9					
No se aplica (NSA)	2,58%										
Total	100%										

DATOS DE PRODUCCIÓN

PRINCIPALES CULTIVOS 2023 ¹⁰			PRODUCCIÓN AGRÍCOLA 2023 ¹⁰			PRODUCCIÓN PECUARIA 2023 ¹⁰	
Cultivo	Producción (Tm)	Superficie (ha)	Grupo	Producción (Tm)	Superficie (ha)	Grupo	N° de Cabezas
Papa	296	153	Tuberculos	382	185	Ovinos	3.055
Haba	104	62	Cereales	212	276	Bovinos	1.538
Cebada en grano	86	77	Hortalizas	183	77	Llamas	780
Oca	76	30	Forrajes	19	6	Porcino	95
Cebolla	67	8					
Quínua	47	152					
Avena	45	29					

VOCACIONES y POTENCIALIDADES AGROPRODUCTIVAS, PISCÍCOLA y AGROFORESTAL

Vocación ¹¹	Sup. ha	%	Potencial ¹²	
Explotación de yacimientos mineros	3.753 ha	46,22%	1. Turismo 2. Papa 3. Cría de ganado vacuno 4. Cría de ganado camélido 5. Piscicultura	
Pastoreo extensivo	2.618 ha	32,25%		
Pastoreo limitado	1.261 ha	15,53%		
Cultivos agrícolas mercado local	344 ha	4,23%		
Aprovechamiento forrajero	114 ha	1,41%		
Piscícola y captación de agua	29 ha	0,35%		
TOTAL	8.119 ha*	100%		

Cobertura Vegetal ¹³	Sup. ha	%	Uso Actual ¹³	Sup. ha	%
Herbazal	11.366 ha	63,03%	Prod. Ganadero	11.250 ha	62,38%
Puna Altoandina	4.832 ha	26,79%	Extractivo	4.948 ha	27,44%
Agricultura	1.646 ha	9,13%	Prod. Agrícola	1.646 ha	9,13%
Depositos de Arena	144 ha	0,80%	Recreativo	144 ha	0,80%
Estructura Urbana	45 ha	0,25%	Urbano	45 ha	0,25%
Cuerpos de Agua	1 ha	0,01%	Prod. Piscícola	1 ha	0,01%
Bosque Denso	ha	0,00%	Extractivo Forestal	ha	0,00%
TOTAL	18.033 ha**	100%	TOTAL	18.033 ha**	100%

ESTRUCTURA EMPRESARIAL

TIPO SOCIETARIO, EMPRESAS REGISTRADAS A 2023 ¹⁴	TIPO SOCIETARIO, EMPRESAS ACTIVAS 2023 ¹⁴	TAMAÑO DE EMPRESAS ACTIVAS 2023 ¹⁴	NÚMERO DE PRESTATARIOS ÚNICOS 2023 ⁹				
Empresa Unipersonal	10	Empresa Unipersonal	4	Micro Empresa	6	Microcredito	340
Sociedad De Responsabilidad Limitada	5	Sociedad De Responsabilidad Limitada	2	TOTAL	6	TOTAL	340
TOTAL	15	Otros	0				
		TOTAL	6				

TAMAÑO DE CRÉDITOS (DÓLARES)⁹

Detalle	2016	2017	2018	2019	2020	2021	2022	2023
Microcredito				189.857	314.715	512.056	880.366	1.049.361
TOTAL	0	0	0	189.857	314.715	512.056	880.366	1.049.361

CRÉDITO FINANCIERO SEGÚN ACTIVIDAD (DÓLARES)⁹

Detalle	2016	2017	2018	2019	2020	2021	2022	2023
PRODUCTIVO				182.520	296.054	487.353	862.213	967.212
CAZA, SILVICULTURA Y PESCA				117.576	184.702	299.149	487.924	535.203
AGRICULTURA Y GANADERIA				45.717	80.543	131.238	244.510	255.485
INDUSTRIA MANUFACTURERA				12.686	25.251	52.626	114.303	167.998
SECTOR TURISMO				6.542	5.558	4.340	15.476	8.526
COMERCIO				4.560	3.077	4.777	7.746	45.066
SERVICIOS				2.777	15.584	19.926	10.406	37.083
TOTAL	0	0	0	189.857	314.715	512.056	880.366	1.049.361

PRESUPUESTO MUNICIPAL PRELIMINAR (BOLIVIANOS)¹⁵

Programa	2023					2024		
	Programado	Vigente	Ejecutado		Total Ejecutado	Programado		Total Programado
			Gasto Corriente	Inversión		Gasto Corriente	Inversión	
SALUD	6.647.729	7.647.954	2.165.556	3.990.288	6.155.844	1.433.228	1.156.349	2.589.577
Gestión de Salud	1.198.183	2.054.043	1.943.107		1.943.107	1.268.650		1.268.650
Saneamiento Básico	5.339.546	5.427.022	55.560	3.990.288	4.045.848	54.578	1.054.961	1.109.539
Desarrollo y Promoción del Deporte	50.000	69.237	69.237		69.237	50.000	101.388	151.388
Aseo Urbano, Manejo y Tratamiento de Residuos Sólidos	60.000	97.652	97.652		97.652	60.000		60.000
INFRAESTRUCTURA	898.847	2.168.006	599.160	748.531	1.347.691	183.656	2.240.278	2.423.934
Infraestructura Urbana y Rural	40.000	474.701	114.702		114.702	83.656	2.137.870	2.221.526
Gestión de Caminos Vecinales	838.847	1.604.119	395.272	748.531	1.143.802	80.000	102.408	182.408
Servicio de Alumbrado Público	20.000	89.186	89.186		89.186	20.000		20.000
SOCIAL	2.392.865	3.393.481	2.176.541	970.000	3.146.541	2.379.359		2.379.359
Fortalecimiento Institucional	1.864.985	2.868.263	1.688.360	970.000	2.658.360	1.874.739		1.874.739
Promoción y Políticas para Grupos Vulnerables y de la Mujer	365.765	367.874	343.510		343.510	345.782		345.782
Defensa y Protección de la Niñez y Adolescencia	94.000	87.996	86.296		86.296	94.000		94.000
Servicio de Catastro Urbano y Rural	39.600	40.833	40.833		40.833	39.600		39.600
Servicios de Seguridad Ciudadana	28.515	28.515	17.543		17.543	25.238		25.238
ADMINISTRACIÓN	1.497.473	1.497.473	1.443.422		1.443.422	1.631.855		1.631.855
Funcionamiento Órgano Ejecutivo	937.867	937.867	883.816		883.816	1.022.031		1.022.031
Funcionamiento Órgano Deliberativo	559.606	559.606	559.606		559.606	609.824		609.824
EDUCACIÓN	748.351	6.942.952	860.749	4.531.311	5.392.060	748.181	81.923	830.104
Gestión de Educación	748.351	6.942.952	860.749	4.531.311	5.392.060	748.181	81.923	830.104
PRODUCTIVA	6.821.613	17.049.192	420.591	11.408.888	11.829.479	343.665	211.521	555.186
Promoción y Conservación de Cultura y Patrimonio	45.000	124.760	119.347	5.413	124.760	45.000	149.403	194.403
Promoción y Fomento a la Producción Agropecuaria	212.575	626.992	246.991	373.218	620.209	173.665	17.136	190.801
Desarrollo y Fomento del Turismo	45.000	14.286	14.286		14.286	45.000	27.846	72.846
Gestión de Riesgos	40.000	40.000	39.968		39.968	40.000		40.000
Construcción y Mantenimiento de Riego y/o Microriego	6.459.038	16.223.154		11.030.258	11.030.258	20.000	17.136	37.136
Recursos Hídricos	20.000	20.000				20.000		20.000
OTROS		659.302	189.400		189.400	178.653		178.653
Partidas No Asignables - Deudas (Grupo 60000)		189.400	189.400		189.400	178.325		178.325
Partidas No Asignables - Activos Financieros (Grupo 50000 y otras previsiones)		469.902				328		328
TOTAL	19.006.878	39.358.359	7.855.419	21.649.018	29.504.437	6.898.597	3.690.071	10.588.668

POTENCIAL PRODUCTIVO MUNICIPIO DE CHUA COCANI

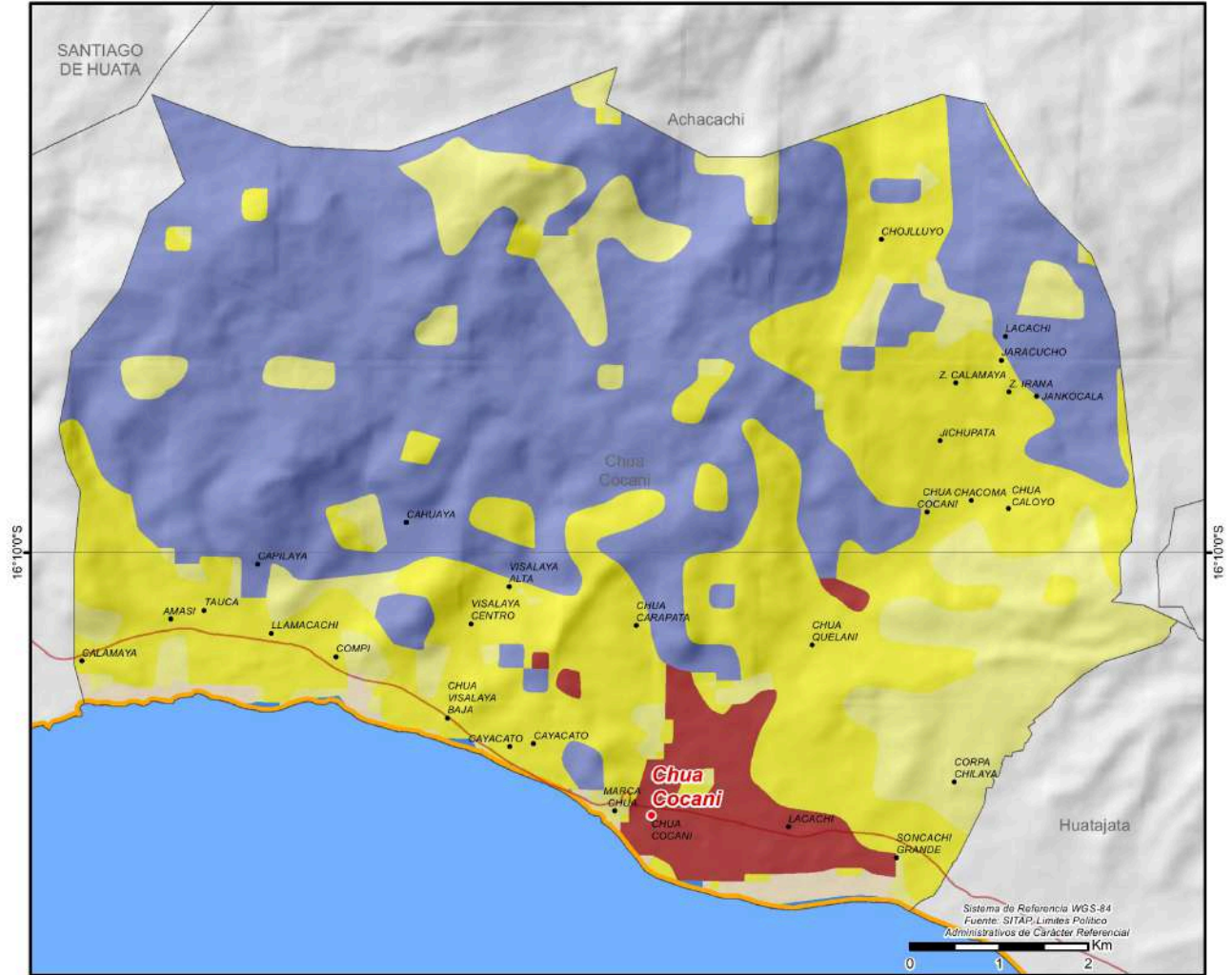

●	CAPITALES MUNICIPALES	POTENCIAL PRODUCTIVO	■	PASTOREO EXTENSIVO	
●	LOCALIDADES	■	APROVECHAMIENTO FORRAJERO	■	PASTOREO LIMITADO
—	CAMINO PRINCIPAL	■	CULTIVOS AGRICOLAS MERCADO LOCAL	■	PISCICOLA Y CAPTACION DE AGUA
—	LIMITE DEPARTAMENTAL	■	CULTIVOS AGRICOLAS		
■	LAGOS	■	EXPLOTACION DE YACIMIENTOS MINEROS		



CRÉDITO FINANCIERO SEGÚN ACTIVIDAD (DÓLARES)⁹

Detalle	2016	2017	2018	2019	2020	2021	2022	2023
TOTAL	0	0	0	0	0	0	0	0

PRESUPUESTO MUNICIPAL PRELIMINAR (BOLIVIANOS)¹⁵

Programa	2023					2024		
	Programado	Vigente	Ejecutado		Total Ejecutado	Programado		Total Programado
			Gasto Corriente	Inversión		Gasto Corriente	Inversión	
SALUD	2.173.622	8.679.640	3.191.398	1.928.075	5.119.473	2.907.559	383.096	3.290.655
Gestión de Salud	1.893.565	7.908.312	2.639.080	1.844.708	4.483.787	2.473.457		2.473.457
Desarrollo y Promoción del Deporte	269.722	515.680	374.730	80.000	454.730	223.202	383.096	606.298
Saneamiento Básico	10.335	255.648	177.589	3.367	180.956	150.900		150.900
Aseo Urbano, Manejo y Tratamiento de Residuos Sólidos						60.000		60.000
ADMINISTRACIÓN	2.320.185	2.980.843	2.976.118		2.976.118	2.674.124		2.674.124
Funcionamiento Órgano Ejecutivo	1.508.120	2.041.749	2.038.117		2.038.117	1.738.181		1.738.181
Funcionamiento Órgano Deliberativo	812.065	939.094	938.001		938.001	935.943		935.943
SOCIAL	788.362	2.794.977	2.733.853		2.733.853	2.438.993		2.438.993
Fortalecimiento Institucional	240.963	2.165.530	2.163.083		2.163.083	1.820.244		1.820.244
Promoción y Políticas para Grupos Vulnerables y de la Mujer	454.402	462.005	419.537		419.537	464.585		464.585
Defensa y Protección de la Niñez y Adolescencia	50.000	58.655	58.655		58.655	60.000		60.000
Servicio de Catastro Urbano y Rural		66.073	51.073		51.073	60.000		60.000
Servicios de Seguridad Ciudadana	42.997	42.714	41.506		41.506	34.164		34.164
INFRAESTRUCTURA	433.715	5.202.275	859.208	3.965.447	4.824.655	744.025	1.652.043	2.396.068
Infraestructura Urbana y Rural	13.715	3.121.410	291.755	2.470.539	2.762.294	199.975	1.652.043	1.852.018
Gestión de Caminos Vecinales	300.000	1.925.168	411.755	1.494.908	1.906.664	394.050		394.050
Servicio de Alumbrado Público	120.000	155.697	155.697		155.697	150.000		150.000
EDUCACIÓN	483.659	2.365.197	2.027.661	326.983	2.354.644	1.858.552		1.858.552
Gestión de Educación	483.659	2.365.197	2.027.661	326.983	2.354.644	1.858.552		1.858.552
PRODUCTIVA	612.471	899.332	390.879	285.388	676.267	459.200		459.200
Construcción y Mantenimiento de Riego y/o Microriego	16.380	117.964	25.800		25.800	200.550		200.550
Promoción y Fomento a la Producción Agropecuaria	150.000	217.308	165.859		165.859	88.650		88.650
Gestión de Riesgos	70.000	70.000	70.000		70.000	70.000		70.000
Promoción y Conservación de Cultura y Patrimonio	50.000	80.022	80.017		80.017	50.000		50.000
Desarrollo y Fomento del Turismo	50.000	49.203	49.203		49.203	50.000		50.000
Desarrollo y Preservación del Medio Ambiente	276.091	364.835		285.388	285.388			
OTROS	4.813.509	593.669	593.666		593.666	1.043.293		1.043.293
Partidas No Asignables - Activos Financieros (Grupo 50000 y otras provisiones)	4.219.843	3				1.043.293		1.043.293
Partidas No Asignables - Deudas (Grupo 60000)	593.666	593.666	593.666		593.666			
TOTAL	11.625.523	23.515.933	12.772.783	6.505.893	19.278.676	12.125.746	2.035.139	14.160.885

POTENCIAL PRODUCTIVO MUNICIPIO DE ANCORAIMES

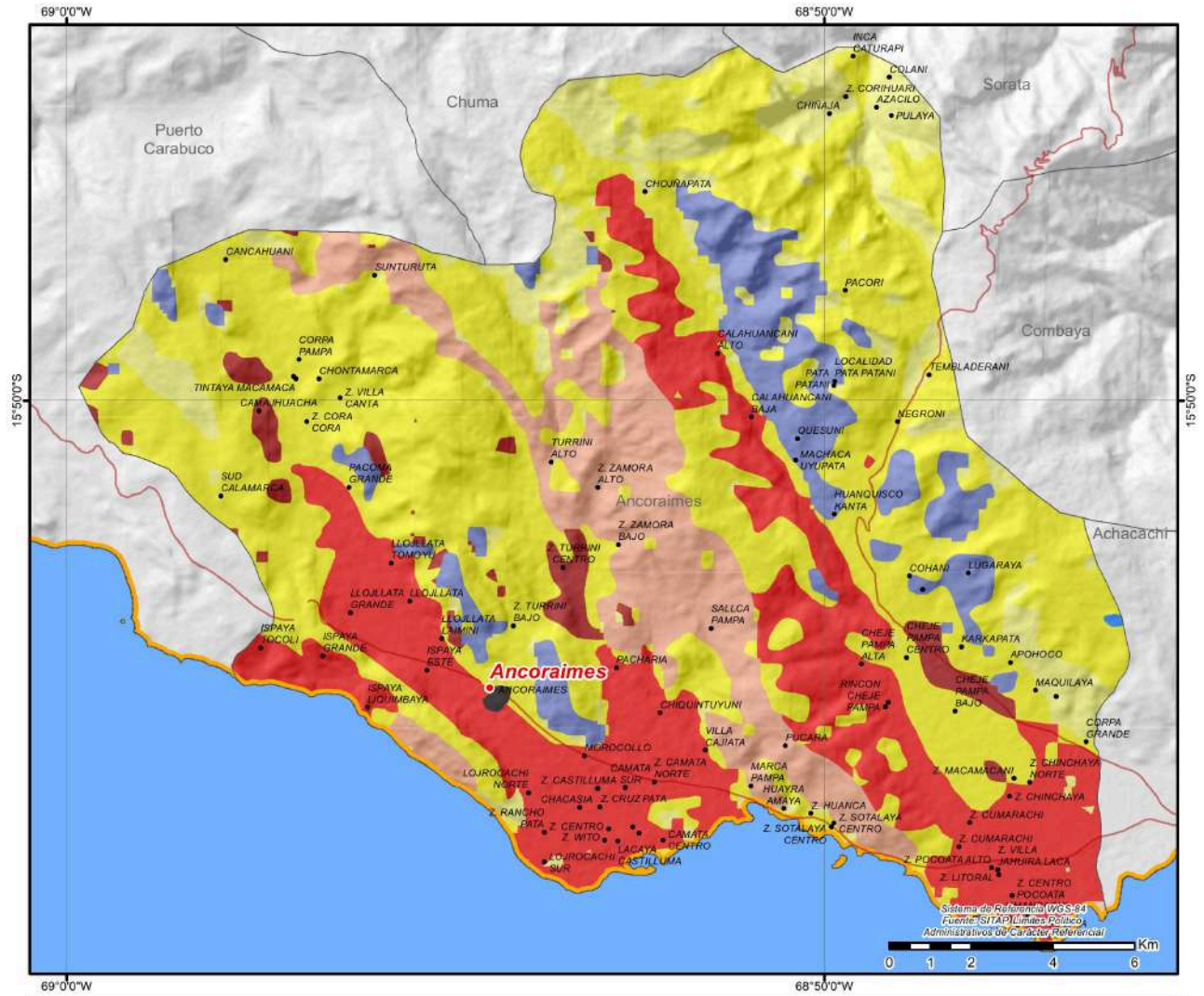

● CAPITALES MUNICIPALES	POTENCIAL PRODUCTIVO	■ EXPLOTACION DE YACIMIENTOS MINEROS	■ ZONA URBANA
● LOCALIDADES	■ AGROPECUARIO LIMITADO	■ GANADERIA	
— CAMINO PRINCIPAL	■ APROVECHAMIENTO FORRAJERO	■ PASTOREO EXTENSIVO	
■ LIMITE DEPARTAMENTAL	■ CULTIVOS AGRICOLAS MERCADO LOCAL	■ PASTOREO LIMITADO	
■ LAGOS	■ CULTIVOS AGRICOLAS	■ PISCICOLA Y CAPTACION DE AGUA	



UBICACION

SERVICIOS E INFRAESTRUCTURA

- LIMITE DEPARTAMENTAL
- LAGOS
- AREAS PROTEGIDAS NACIONALES

- CAPITALES MUNICIPALES
- CENTROS DE SALUD
- CENTROS EDUCATIVOS
- CAMINOS
- PRINCIPAL O CARRETERO
- SECUNDARIO O VECINAL
- SENDA, VEREDA O RODEERA
- LIMITE MUNICIPAL
- LIMITE DEPARTAMENTAL
- LAGOS

MUNICIPIO DE ACHACACHI

DATOS GENERALES Y DEMOGRÁFICOS

IDIOMAS QUE SE HABLA ¹		POBLACIÓN ²				DATOS CLIMÁTICOS		Max.	Min.	Prom.
Aymara	73,30%	2001	2012	2024	Tasa(2012-2024)	Altura(m.s.n.m.) ⁶	4.998	3.807	4.053	
Castellano	18,88%	45.748	46.058	47.064	2,2%	Temperatura(°C) ⁷	8	1	6	
Bésiro	0,21%	Grado de Vulnerabilidad Alimentaria ³				Media	Precipitación(m.m.) ⁸	52	38	42
Otros idiomas nacionales	0,52%						Centros de Salud ⁴			
Otros idiomas extranjeros	0,03%	Unidades Educativas ⁵				113				
Sin definir	4,00%									
No se aplica (NSA)	3,05%									
Total	100%									

DATOS DE PRODUCCIÓN

PRINCIPALES CULTIVOS 2023 ¹⁰			PRODUCCIÓN AGRÍCOLA 2023 ¹⁰			PRODUCCIÓN PECUARIA 2023 ¹⁰	
Cultivo	Producción (Tm)	Superficie (ha)	Grupo	Producción (Tm)	Superficie (ha)	Grupo	N° de Cabezas
Papa	15.598	4.628	Tuberculos	16.236	4.839	Ovinos	51.343
Alfalfa	9.596	1.546	Forrajes	9.692	1.601	Bovinos	35.731
Avena	3.022	1.781	Cereales	4.302	3.862	Llamas	6.930
Haba	1.097	654	Hortalizas	1.647	771	Porcino	1.107
Cebada en grano	803	769				Avícolas	800
Oca	590	199				Alpacas	131
Cebolla	389	29				Caprinos	44

VOCACIONES y POTENCIALIDADES AGROPRODUCTIVAS, PISCÍCOLA y AGROFORESTAL

Vocación ¹¹	Sup. ha	%	Potencial ¹²
Pastoreo extensivo	34.327 ha	46,84%	1. Papa 2. Producción de leche sin tratar 3. Instrumentos musicales de viento 4. Turismo
Cultivos agrícolas mercado local	13.692 ha	18,68%	
Pastoreo limitado	8.090 ha	11,04%	
Cultivos agrícolas	6.624 ha	9,04%	
Explotación de yacimientos mineros	6.335 ha	8,65%	
Agropecuaria limitado	2.347 ha	3,20%	
Aprovechamiento forrajero	1.086 ha	1,48%	
Turístico escénico	374 ha	0,51%	
Piscícola y captación de agua	359 ha	0,49%	
Zona urbana	48 ha	0,07%	
TOTAL	73.282 ha*	100%	

Cobertura Vegetal ¹³	Sup. ha	%	Uso Actual ¹³	Sup. ha	%
Herbazal	42.421 ha	51,26%	Prod. Ganadero	41.380 ha	50,00%
Agricultura	20.465 ha	24,73%	Prod. Agrícola	20.465 ha	24,73%
Puna Altoandina	19.191 ha	23,19%	Extractivo	20.233 ha	24,45%
Cuerpos de Agua	321 ha	0,39%	Prod. Piscícola	321 ha	0,39%
Depositos de Arena	302 ha	0,36%	Recreativo	302 ha	0,36%
Estructura Urbana	44 ha	0,05%	Urbano	44 ha	0,05%
Bosque Denso	11 ha	0,01%	Extractivo Forestal	11 ha	0,01%
TOTAL	82.754 ha**	100%	TOTAL	82.754 ha**	100%

ESTRUCTURA EMPRESARIAL

TIPO SOCIETARIO, EMPRESAS REGISTRADAS A 2023 ¹⁴	TIPO SOCIETARIO, EMPRESAS ACTIVAS 2023 ¹⁴	TAMAÑO DE EMPRESAS ACTIVAS 2023 ¹⁴	NÚMERO DE PRESTATARIOS ÚNICOS 2023 ⁹
Empresa Unipersonal 206	Empresa Unipersonal 52	Micro Empresa 31	Microcredito 7.032
Sociedad De Responsabilidad Limitada 29	Sociedad De Responsabilidad Limitada 13	Pequeña Empresa 2	TOTAL 7.032
	Otros 0	Sin Asignacion 32	
TOTAL 235	TOTAL 65	TOTAL 65	

TAMAÑO DE CRÉDITOS (DÓLARES)⁹

Detalle	2016	2017	2018	2019	2020	2021	2022	2023
Microcredito	15.974.788	18.858.642	22.080.253	30.535.055	31.766.522	37.580.365	42.728.883	44.368.529
Pyme	44.040	157.824	92.738	62.425	40.408	11.113		
TOTAL	16.018.828	19.016.467	22.172.991	30.597.480	31.806.930	37.591.478	42.728.883	44.368.529

CRÉDITO FINANCIERO SEGÚN ACTIVIDAD (DÓLARES)⁹

Detalle	2016	2017	2018	2019	2020	2021	2022	2023
Productivo	9.838.315	14.087.452	17.664.046	24.655.531	25.508.193	30.354.458	34.132.904	36.492.393
AGRICULTURA Y GANADERIA	3.219.131	5.738.571	8.149.496	11.297.967	12.900.771	17.018.686	20.705.513	22.703.495
INDUSTRIA MANUFACTURERA	3.831.668	3.951.860	4.539.294	7.020.336	6.614.685	6.971.766	6.955.922	7.475.346
SECTOR TURISMO	1.484.579	2.193.994	2.661.735	3.345.702	2.974.728	3.127.940	3.058.644	2.924.827
CONSTRUCCION	614.575	1.680.950	1.543.957	1.417.555	1.297.755	1.155.087	1.281.339	1.659.986
CAZA, SILVICULTURA Y PESCA	167.111	209.384	346.857	816.792	982.487	1.304.213	1.428.121	1.138.764
MINERALES METÁLICOS Y NO METÁLICOS	521.251	312.694	422.707	757.180	737.767	776.766	703.366	589.975
Comercio	4.100.396	3.554.029	2.381.159	3.371.265	3.587.973	4.421.937	5.397.819	4.950.981
Servicios	2.080.117	1.374.986	2.127.786	2.570.683	2.710.764	2.815.084	3.198.161	2.925.155
TOTAL	16.018.828	19.016.467	22.172.991	30.597.480	31.806.930	37.591.478	42.728.883	44.368.529

PRESUPUESTO MUNICIPAL PRELIMINAR (BOLIVIANOS)¹⁵

Programa	2023					2024		
	Programado	Vigente	Ejecutado		Total Ejecutado	Programado		Total Programado
			Gasto Corriente	Inversión		Gasto Corriente	Inversión	
SALUD	11.226.834	22.952.381	10.586.342	6.234.350	16.820.693	10.358.529		10.358.529
Gestión de Salud	9.550.643	14.939.779	9.558.018	453.924	10.011.943	9.302.819		9.302.819
Aseo Urbano, Manejo y Tratamiento de Residuos Sólidos	829.620	842.529	815.701		815.701	829.620		829.620
Desarrollo y Promoción del Deporte	126.095	3.664.488	101.783	3.206.965	3.308.748	157.400		157.400
Saneamiento Básico	720.476	3.505.585	110.840	2.573.461	2.684.301	68.690		68.690
ADMINISTRACIÓN	8.328.433	9.356.518	8.473.461		8.473.461	9.037.341		9.037.341
Funcionamiento Órgano Ejecutivo	6.467.861	7.495.946	6.633.958		6.633.958	7.062.682		7.062.682
Funcionamiento Órgano Deliberativo	1.860.572	1.860.572	1.839.503		1.839.503	1.974.659		1.974.659
EDUCACIÓN	4.288.119	11.824.720	3.595.100	5.471.905	9.067.005	4.286.287		4.286.287
Gestión de Educación	4.288.119	11.824.720	3.595.100	5.471.905	9.067.005	4.286.287		4.286.287
SOCIAL	3.591.124	5.392.600	3.625.389		3.625.389	4.049.234		4.049.234
Promoción y Políticas para Grupos Vulnerables y de la Mujer	1.921.531	1.983.249	1.709.874		1.709.874	1.854.629		1.854.629
Fortalecimiento Institucional	886.321	2.441.905	1.266.193		1.266.193	1.602.436		1.602.436
Servicio de Catastro Urbano y Rural	563.297	543.510	416.818		416.818	299.290		299.290
Defensa y Protección de la Niñez y Adolescencia	110.333	152.467	144.789		144.789	182.049		182.049
Servicios de Seguridad Ciudadana	109.642	271.469	87.715		87.715	110.830		110.830
PRODUCTIVA	823.989	7.756.532	750.100	4.601.058	5.351.158	736.992		736.992
Promoción y Fomento a la Producción Agropecuaria	537.322	4.713.381	470.301	2.621.975	3.092.276	355.250		355.250
Gestión de Riesgos	126.095	547.017	148.516	371.251	519.767	137.396		137.396
Defensa del Consumidor						79.560		79.560
Desarrollo y Preservación del Medio Ambiente	66.000	50.140	49.866		49.866	66.000		66.000
Promoción y Conservación de Cultura y Patrimonio	47.286	1.470.011	73.652	1.191.873	1.265.526	51.500		51.500
Desarrollo y Fomento del Turismo	47.286	114.930	7.764		7.764	47.286		47.286
Construcción y Mantenimiento de Riego y/o Microriego		861.053		415.958	415.958			
INFRAESTRUCTURA	2.317.211	14.474.048	1.442.194	8.144.802	9.586.996	581.790		581.790
Servicio de Alumbrado Público	355.619	790.176	675.651	114.503	790.154	310.440		310.440
Infraestructura Urbana y Rural	141.856	3.616.201	78.943	2.217.237	2.296.181	154.570		154.570
Gestión de Caminos Vecinales	1.819.736	10.067.671	687.600	5.813.061	6.500.661	116.780		116.780
OTROS	13.542.155	6.889.931	4.552.369		4.552.369	13.428.197		13.428.197
Partidas No Asignables - Activos Financieros (Grupo 50000 y otras provisiones)	8.775.238	2.027.844				8.036.225		8.036.225
Partidas No Asignables - Deudas (Grupo 60000)	4.766.917	4.862.087	4.552.369		4.552.369	5.391.972		5.391.972
TOTAL	44.117.865	78.646.730	33.024.955	24.452.115	57.477.070	42.478.370		42.478.370

POTENCIAL PRODUCTIVO MUNICIPIO DE ACHACACHI

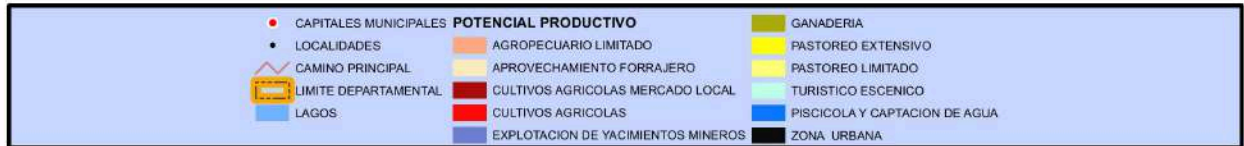
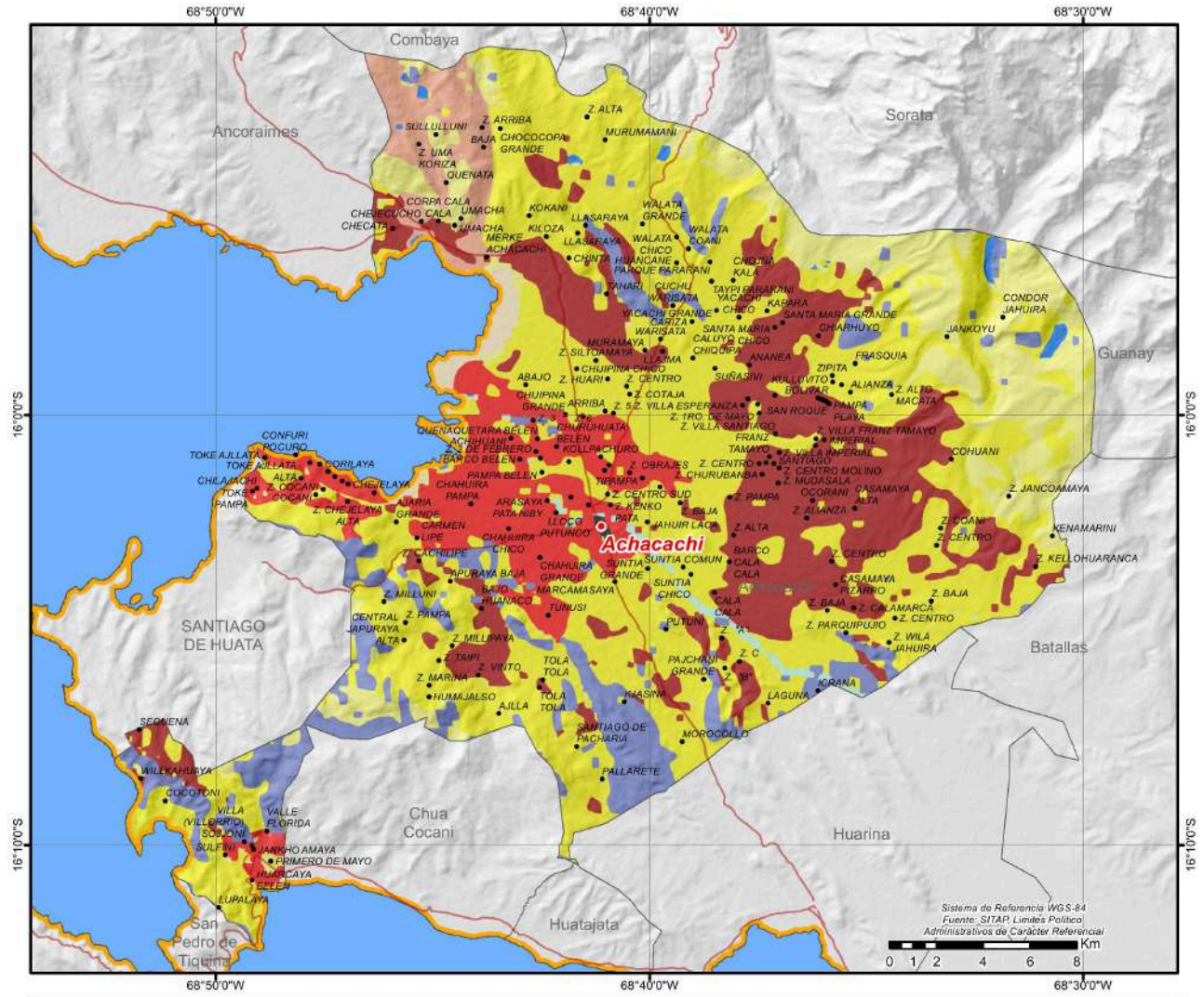

MUNICIPIO DE EL ALTO

DATOS GENERALES Y DEMOGRÁFICOS

IDIOMAS QUE SE HABLA ¹		POBLACIÓN ²				DATOS CLIMÁTICOS		Max.	Min.	Prom.
Castellano	69,14%	2001	2012	2024	Tasa(2012-2024)	Altura(m.s.n.m.) ⁶	5.892	3.903	4.217	
Aymara	23,60%	649.958	848.452	885.035	4,3%	Temperatura(°C) ⁷	7	0	6	
Quechua	1,26%	Grado de Vulnerabilidad Alimentaria ³				Media	Precipitación(m.m.) ⁸	52	48	51
Otros idiomas nacionales	0,17%						Centros de Salud ⁴			
Otros idiomas extranjeros	0,09%	Unidades Educativas ⁵				481				
Sin definir	1,50%									
No se aplica (NSA)	4,25%									
Total	100%									

DATOS DE PRODUCCIÓN

PRINCIPALES CULTIVOS 2023 ¹⁰			PRODUCCIÓN AGRÍCOLA 2023 ¹⁰			PRODUCCIÓN PECUARIA 2023 ¹⁰	
Cultivo	Producción (Tm)	Superficie (ha)	Grupo	Producción (Tm)	Superficie (ha)	Grupo	N° de Cabezas
Papa	717	181	Tuberculos	722	183	Avícolas	47.066
Avena	61	27	Cereales	91	71	Ovinos	8.178
Cebada berza	42	25	Forrajes	42	25	Llamas	7.936
Cebada en grano	25	27	Hortalizas	8	1	Bovinos	874
Cebolla	8	1				Alpacas	655
Oca	5	2				Caprinos	6
Quínuia	5	16					

VOCACIONES y POTENCIALIDADES AGROPRODUCTIVAS, PISCÍCOLA y AGROFORESTAL

Vocación ¹¹	Sup. ha	%	Potencial ¹²
Zona urbana	14.783 ha	42,40%	1. Producción de productos de madera 2. Productos elaborados de metal 3. Actividades de comercio 4. Turismo
Pastoreo limitado	9.564 ha	27,43%	
Pastoreo extensivo	8.196 ha	23,51%	
Explotación de yacimientos mineros	1.615 ha	4,63%	
Agropecuario limitado	456 ha	1,31%	
Piscícola y captación de agua	227 ha	0,65%	
Andinismo	16 ha	0,05%	
Turístico escénico	9 ha	0,02%	
Agropecuario	3 ha	0,01%	
TOTAL	34.869 ha*	100%	

Cobertura Vegetal ¹³	Sup. ha	%	Uso Actual ¹³	Sup. ha	%
Herbazal	23.096 ha	66,70%	Prod. Ganadero	23.163 ha	66,89%
Estructura Urbana	6.311 ha	18,23%	Urbano	6.311 ha	18,23%
Puna Altoandina	4.528 ha	13,08%	Extractivo	4.528 ha	13,08%
Agricultura	355 ha	1,03%	Prod. Agrícola	355 ha	1,03%
Cuerpos de Agua	227 ha	0,65%	Prod. Piscícola	227 ha	0,65%
Vegetación Dispersa	66 ha	0,19%	Recreativo	43 ha	0,12%
Campos de Nieve	28 ha	0,08%	TOTAL	34.627 ha**	100%
Depositos de Arena	15 ha	0,04%			
TOTAL	34.627 ha**	100%			

ESTRUCTURA EMPRESARIAL

TIPO SOCIETARIO, EMPRESAS REGISTRADAS A 2023 ¹⁴		TIPO SOCIETARIO, EMPRESAS ACTIVAS 2023 ¹⁴		TAMAÑO DE EMPRESAS ACTIVAS 2023 ¹⁴		NÚMERO DE PRESTATARIOS ÚNICOS 2023 ⁹	
Empresa Unipersonal	27.785	Empresa Unipersonal	9.801	Gran Empresa	27	Microcredito	160.271
Sociedad De Responsabilidad Limitada	5.194	Sociedad De Responsabilidad Limitada	2.650	Mediana Empresa	179	Pyme	167
Sociedad Anonima	80	Sociedad Anonima	44	Micro Empresa	6.626	TOTAL	160.438
Sociedad Constituida En El Extranjero	11	Sociedad Constituida En El Extranjero	5	Pequeña Empresa	388		
Otros	2	Otros	1	Sin Asignacion	5.281		
TOTAL	33.072	TOTAL	12.501	TOTAL	12.501		

TAMAÑO DE CRÉDITOS (DÓLARES)⁹

Detalle	2016	2017	2018	2019	2020	2021	2022	2023
Microcredito	743.896.491	802.370.882	950.779.316	1.064.907.340	1.121.473.653	1.212.549.910	1.315.868.106	1.332.208.759
Pyme	108.239.041	90.933.840	85.970.370	81.538.832	80.863.608	76.124.022	72.330.389	63.988.464
Empresarial	1.065.702	16.360.012	29.160.839	49.685.933	43.792.665	17.371.461	16.343.396	18.397.657
TOTAL	853.201.234	909.664.734	1.065.910.525	1.196.132.105	1.246.129.926	1.306.045.393	1.404.541.891	1.414.594.879

CRÉDITO FINANCIERO SEGÚN ACTIVIDAD (DÓLARES)⁹

Detalle	2016	2017	2018	2019	2020	2021	2022	2023
Productivo	394.757.756	470.544.196	621.429.608	715.459.217	734.676.722	800.082.827	889.379.840	933.287.621
INDUSTRIA MANUFACTURERA	236.750.729	270.178.041	327.035.424	382.009.214	413.366.603	480.458.027	538.155.221	565.137.203
CONSTRUCCION	104.265.609	148.413.420	214.564.306	235.391.202	220.480.802	205.060.701	221.648.116	238.194.482
AGRICULTURA Y GANADERIA	27.785.249	20.737.239	31.278.319	38.180.258	41.747.605	52.438.152	63.895.278	63.789.555
SECTOR TURISMO	20.648.685	26.139.393	41.837.686	52.504.221	51.881.703	54.397.089	57.996.392	59.020.066
MINERALES METÁLICOS Y NO METÁLICOS	3.534.974	3.083.628	3.744.168	4.140.799	4.107.876	4.526.407	4.775.379	4.841.186
CAZA, SILVICULTURA Y PESCA	376.736	606.798	1.619.594	1.842.682	1.812.463	1.809.213	1.621.694	1.222.396
PRODUCCION Y DISTRIBUCION DE ENERGIA ELECTRICA, GAS Y AGUA	1.148.857	1.036.917	975.956	900.106	847.710	867.654	753.200	605.668
PRODUCCION INTELECTUAL	239.886	346.734	373.645	490.735	431.960	511.284	523.578	469.809
EXTRACCIÓN DE PETROLEO CRUDO Y GAS NATURAL	7.031	2.026	510			14.299	10.981	7.257
Comercio	246.554.975	233.468.027	216.632.062	227.291.825	250.399.919	269.343.190	275.192.594	262.372.005
Servicios	211.888.503	205.652.511	227.848.855	253.381.063	261.053.285	236.619.377	239.969.457	218.935.254
TOTAL	853.201.234	909.664.734	1.065.910.525	1.196.132.105	1.246.129.926	1.306.045.393	1.404.541.891	1.414.594.879

PRESUPUESTO MUNICIPAL PRELIMINAR (BOLIVIANOS)¹⁵

Programa	2023					2024		
	Programado	Vigente	Ejecutado		Total Ejecutado	Programado		Total Programado
			Gasto Corriente	Inversión		Gasto Corriente	Inversión	
SALUD	394.730.644	528.101.666	368.580.239	77.854.470	446.434.709	311.185.304	121.140.675	432.325.979
Gestión de Salud	186.629.182	249.174.820	160.476.766	14.251.323	174.728.089	165.251.396	93.564.076	258.815.472
Aseo Urbano, Manejo y Tratamiento de Residuos Sólidos	168.328.939	187.295.033	186.435.744		186.435.744	140.413.597		140.413.597
Desarrollo y Promoción del Deporte	21.971.700	47.543.366	3.758.796	41.696.256	45.455.052	2.051.500	18.819.566	20.871.066
Saneamiento Básico	17.800.823	44.088.447	17.908.933	21.906.892	39.815.825	3.468.811	8.757.033	12.225.844
INFRAESTRUCTURA	233.116.078	360.120.799	114.884.547	227.259.096	342.143.643	85.185.066	147.690.363	232.875.429
Infraestructura Urbana y Rural	140.018.000	258.570.974	15.647.164	227.259.096	242.906.260	17.569.607	147.690.363	165.259.970
Servicio de Alumbrado Público	93.098.078	101.251.687	98.975.739		98.975.739	67.615.459		67.615.459
Gestión de Caminos Vecinales		298.138	261.644		261.644			
ADMINISTRACIÓN	221.373.695	221.449.873	211.195.672		211.195.672	230.246.846		230.246.846
Funcionamiento Órgano Ejecutivo	191.373.695	191.049.873	181.409.309		181.409.309	200.096.846		200.096.846
Funcionamiento Órgano Deliberativo	30.000.000	30.400.000	29.786.364		29.786.364	30.150.000		30.150.000
SOCIAL	125.402.390	158.996.115	123.137.768	17.212.295	140.350.063	135.091.120	13.911.440	149.002.560
Fortalecimiento Institucional	47.709.938	73.456.920	52.785.698	12.979.720	65.765.418	60.533.125	9.274.587	69.807.712
Promoción y Políticas para Grupos Vulnerables y de la Mujer	38.430.511	38.807.781	32.790.102	140.279	32.930.381	37.929.420		37.929.420
Defensa y Protección de la Niñez y Adolescencia	15.915.011	17.461.332	14.335.026	1.523.763	15.858.789	14.749.739	820.440	15.570.179
Viabilidad y Transporte público	14.876.703	18.143.352	16.532.826		16.532.826	14.910.800		14.910.800
Servicios de Seguridad Ciudadana	8.470.227	8.800.966	6.694.116	1.196.874	7.890.990	6.968.036		6.968.036
Servicio de Inhumación, Exhumación, Cremación y Traslado de Restos		2.325.764		1.371.659	1.371.659		3.816.413	3.816.413
EDUCACIÓN	150.752.082	171.822.003	112.588.619	54.401.882	166.990.501	107.380.692	32.509.337	139.890.029
Gestión de Educación	150.752.082	171.822.003	112.588.619	54.401.882	166.990.501	107.380.692	32.509.337	139.890.029
PRODUCTIVA	14.011.857	16.900.347	8.294.103	7.029.603	15.323.706	8.966.148	6.655.868	15.622.016
Promoción y Conservación de Cultura y Patrimonio	2.773.631	6.432.637	715.865	5.388.859	6.104.724	1.550.000	5.184.124	6.734.124
Gestión de Riesgos	5.573.960	4.573.960	4.006.898		4.006.898	4.931.000		4.931.000
Fomento al Desarrollo Económico Local y Promoción del Empleo	3.623.810	2.274.738	981.403	906.733	1.888.135	605.148	1.371.744	1.976.892
Desarrollo y Preservación del Medio Ambiente	650.000	250.000	150.636		150.636	950.000		950.000
Servicio de Faenado de Ganado	1.040.456	1.119.012	307.859	734.011	1.041.870	600.000		600.000
Promoción y Fomento a la Producción Agropecuaria	250.000	2.150.000	2.043.959		2.043.959	230.000		230.000
Desarrollo y Fomento del Turismo	100.000	100.000	87.484		87.484	100.000	100.000	200.000
OTROS	222.565.665	220.343.133	180.544.279		180.544.279	145.556.472		145.556.472
Partidas No Asignables - Deudas (Grupo 60000)	158.069.813	184.956.730	178.328.832		178.328.832	140.603.837		140.603.837
Partidas No Asignables - Activos Financieros (Grupo 50000 y otras previsiones)	64.495.852	35.386.403	2.215.447		2.215.447	4.952.635		4.952.635
TOTAL	1.361.952.411	1.677.733.937	1.119.225.228	383.757.345	1.502.982.573	1.023.611.648	321.907.683	1.345.519.331

POTENCIAL PRODUCTIVO MUNICIPIO DE EL ALTO

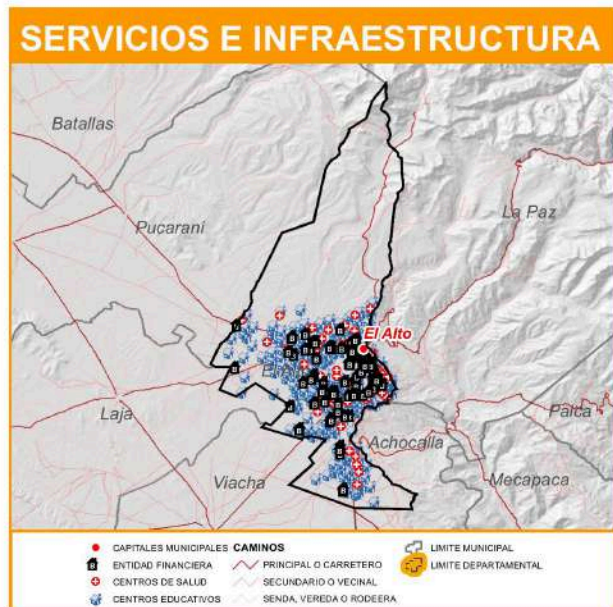
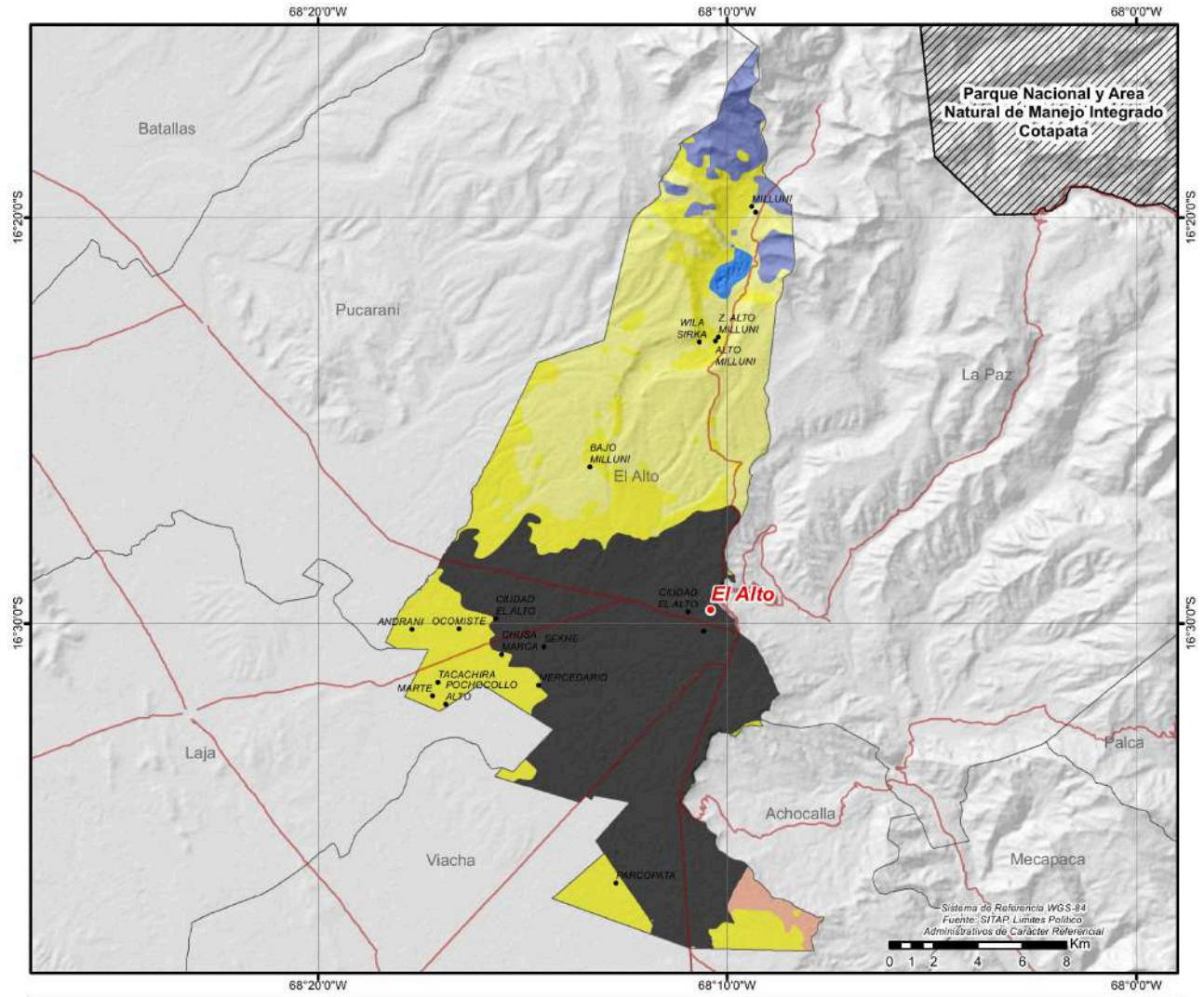

MUNICIPIO DE ACHOCALLA

DATOS GENERALES Y DEMOGRÁFICOS

IDIOMAS QUE SE HABLA ¹		POBLACIÓN ²				DATOS CLIMÁTICOS		Max.	Min.	Prom.
Castellano	56,33%	2001	2012	2024	Tasa(2012-2024)	Altura(m.s.n.m.) ⁶	4.245	3.097	3.884	
Aymara	37,26%	15.110	22.179	46.068	107,7%	Temperatura(°C) ⁷	12	6	8	
Quechua	1,39%	Grado de Vulnerabilidad Alimentaria ³				Media	Precipitación(m.m.) ⁸	47	45	45
Otros idiomas nacionales	0,16%									
Otros idiomas extranjeros	0,25%	Centros de Salud ⁴				3				
Sin definir	1,18%	Unidades Educativas ⁵				33				
No se aplica (NSA)	3,41%									
Total	100%									

DATOS DE PRODUCCIÓN

PRINCIPALES CULTIVOS 2023 ¹⁰			PRODUCCIÓN AGRÍCOLA 2023 ¹⁰			PRODUCCIÓN PECUARIA 2023 ¹⁰	
Cultivo	Producción (Tm)	Superficie (ha)	Grupo	Producción (Tm)	Superficie (ha)	Grupo	N° de Cabezas
Papa	3.944	970	Tuberculos	3.963	977	Avícolas	56.023
Avena	478	313	Cereales	661	550	Ovinos	5.544
Alfalfa	381	69	Forrajes	601	191	Bovinos	2.735
Cebada berza	221	123	Hortalizas	96	46	Porcino	1.359
Cebada en grano	146	145	Frutales	29	17	Caprinos	41
Haba	44	26				Llamas	30
Tuna	29	17				Alpacas	1

VOCACIONES y POTENCIALIDADES AGROPRODUCTIVAS, PISCÍCOLA y AGROFORESTAL

Vocación ¹¹	Sup. ha	%	Potencial ¹²
Pastoreo extensivo	14.918 ha	76,45%	1. Producción de leche sin tratar 2. Papa 3. Turismo 4. Extracción de productos forestales 5. Cría de ganado vacuno
Agropecuario limitado	1.737 ha	8,90%	
Cultivos agrícolas	1.235 ha	6,33%	
Pastoreo limitado	1.194 ha	6,12%	
Zona urbana	192 ha	0,98%	
Turístico escénico	139 ha	0,71%	
Cultivos agrícolas mercado local	88 ha	0,45%	
Agropecuario	11 ha	0,05%	
TOTAL	19.514 ha*	100%	

Cobertura Vegetal ¹³	Sup. ha	%	Uso Actual ¹³	Sup. ha	%
Herbazal	13.318 ha	68,87%	Prod. Ganadero	13.354 ha	69,05%
Puna Altoandina	5.482 ha	28,35%	Extractivo	5.482 ha	28,35%
Agricultura	214 ha	1,11%	Prod. Agrícola	214 ha	1,11%
Cárcavas	181 ha	0,94%	Recreativo	181 ha	0,94%
Bosque Ralo	59 ha	0,30%	Prod. Agropecuario	59 ha	0,30%
Estructura Urbana	37 ha	0,19%	Urbano	37 ha	0,19%
Vegetación Dispersa	35 ha	0,18%	Prod. Piscícola	10 ha	0,05%
Cuerpos de Agua	10 ha	0,05%	Extractivo Forestal	4 ha	0,02%
Bosque Denso	4 ha	0,02%	TOTAL	19.340 ha**	100%
TOTAL	19.340 ha**	100%			

ESTRUCTURA EMPRESARIAL

TIPO SOCIETARIO, EMPRESAS REGISTRADAS A 2023 ¹⁴	TIPO SOCIETARIO, EMPRESAS ACTIVAS 2023 ¹⁴	TAMAÑO DE EMPRESAS ACTIVAS 2023 ¹⁴	NÚMERO DE PRESTATARIOS ÚNICOS 2023 ⁹
Empresa Unipersonal 239	Empresa Unipersonal 99	Gran Empresa 1	Microcredito 10
Sociedad De Responsabilidad Limitada 66	Sociedad De Responsabilidad Limitada 43	Mediana Empresa 5	TOTAL 10
Sociedad Anonima 4	Sociedad Anonima 4	Micro Empresa 52	
TOTAL 309	Otros 0	Pequeña Empresa 5	
	TOTAL 146	Sin Asignacion 83	
		TOTAL 146	

TAMAÑO DE CRÉDITOS (DÓLARES)⁹

Detalle	2016	2017	2018	2019	2020	2021	2022	2023
Microcredito	111.550	6.604.469	47.163	65.217	56.604	49.798	41.270	26.577
Pyme		40.280						
TOTAL	111.550	6.644.749	47.163	65.217	56.604	49.798	41.270	26.577

CRÉDITO FINANCIERO SEGÚN ACTIVIDAD (DÓLARES)⁹

Detalle	2016	2017	2018	2019	2020	2021	2022	2023
Productivo	55.146	5.550.246	31.290	58.575	51.262	48.476	35.394	24.561
CONSTRUCCION	33.628	513.056	258	46.120	43.786	38.815	27.494	15.034
INDUSTRIA MANUFACTURERA	3.457	683.448	24.758	10.180	5.937			4.373
SECTOR TURISMO	14.019	94.391	6.274	2.276	1.539	6.318	3.403	1.200
MINERALES METÁLICOS Y NO METÁLICOS	4.042	175.225						
Comercio	20.604	500.229	6.340	4.591	3.319		2.799	1.184
Servicios	35.800	594.273	9.533	2.051	2.022	1.322	3.078	832
TOTAL	111.550	6.644.749	47.163	65.217	56.604	49.798	41.270	26.577

PRESUPUESTO MUNICIPAL PRELIMINAR (BOLIVIANOS)¹⁵

Programa	2023					2024		
	Programado	Vigente	Ejecutado		Total Ejecutado	Programado		Total Programado
			Gasto Corriente	Inversión		Gasto Corriente	Inversión	
ADMINISTRACIÓN	14.484.617	15.278.158	12.870.899		12.870.899	14.748.907		14.748.907
Funcionamiento Órgano Ejecutivo	11.366.578	12.071.510	10.779.673		10.779.673	11.630.868		11.630.868
Funcionamiento Órgano Deliberativo	3.118.039	3.206.648	2.091.226		2.091.226	3.118.039		3.118.039
SALUD	6.741.261	22.632.930	7.390.334	8.772.149	16.162.483	7.897.467		7.897.467
Gestión de Salud	4.909.013	9.629.678	5.121.267	1.308.664	6.429.931	5.836.913		5.836.913
Aseo Urbano, Manejo y Tratamiento de Residuos Sólidos	1.203.098	1.525.222	1.166.870	298.656	1.465.526	1.415.154		1.415.154
Desarrollo y Promoción del Deporte	429.150	6.709.832	588.438	5.098.509	5.686.948	345.400		345.400
Saneamiento Básico	200.000	4.768.198	513.759	2.066.320	2.580.078	300.000		300.000
EDUCACIÓN	6.719.409	17.232.366	6.615.083	4.395.446	11.010.529	6.800.015		6.800.015
Gestión de Educación	6.719.409	17.232.366	6.615.083	4.395.446	11.010.529	6.800.015		6.800.015
SOCIAL	6.094.348	12.136.970	5.338.799	5.666.670	11.005.469	6.450.461		6.450.461
Fortalecimiento Institucional	4.094.094	10.292.383	3.900.813	5.666.670	9.567.483	4.576.401		4.576.401
Promoción y Políticas para Grupos Vulnerables y de la Mujer	1.120.074	1.120.074	1.005.496		1.005.496	1.064.212		1.064.212
Servicios de Seguridad Ciudadana	728.214	577.547	381.583		381.583	669.848		669.848
Servicio de Catastro Urbano y Rural	100.000	95.000	21.000		21.000	100.000		100.000
Defensa y Protección de la Niñez y Adolescencia	51.966	51.966	29.907		29.907	40.000		40.000
INFRAESTRUCTURA	3.154.532	17.133.834	4.754.077	8.847.673	13.601.750	4.136.703	286.000	4.422.703
Servicio de Alumbrado Público	1.500.000	3.233.742	3.037.232		3.037.232	2.300.000		2.300.000
Gestión de Caminos Vecinales	1.354.532	3.081.664	951.399	1.002.351	1.953.750	1.536.703		1.536.703
Infraestructura Urbana y Rural	300.000	10.818.428	765.446	7.845.322	8.610.769	300.000	286.000	586.000
PRODUCTIVA	2.183.757	11.334.110	1.755.902	7.296.090	9.051.992	2.103.121	807.300	2.910.421
Promoción y Fomento a la Producción Agropecuaria	1.148.592	1.680.186	750.806	479.290	1.230.095	1.104.302		1.104.302
Promoción y Conservación de Cultura y Patrimonio	150.000	5.754.192	171.449	4.555.046	4.726.495	150.000	807.300	957.300
Gestión de Riesgos	334.900	792.770	300.000	278.025	578.025	300.000		300.000
Desarrollo y Preservación del Medio Ambiente	298.819	325.429	316.507		316.507	298.819		298.819
Construcción y Mantenimiento de Riego y/o Microriego	151.446	2.581.532	54.284	1.983.730	2.038.014	150.000		150.000
Desarrollo y Fomento del Turismo	100.000	200.000	162.857		162.857	100.000		100.000
OTROS	35.234.382	3.240.227	2.024.935		2.024.935	33.328.461		33.328.461
Partidas No Asignables - Activos Financieros (Grupo 50000 y otras previsiones)	33.250.089	1.168.523				31.656.807		31.656.807
Partidas No Asignables - Deudas (Grupo 60000)	1.984.293	2.071.704	2.024.935		2.024.935	1.671.654		1.671.654
TOTAL	74.612.306	98.988.595	40.750.030	34.978.027	75.728.057	75.465.135	1.093.300	76.558.435

POTENCIAL PRODUCTIVO MUNICIPIO DE ACHOCALLA

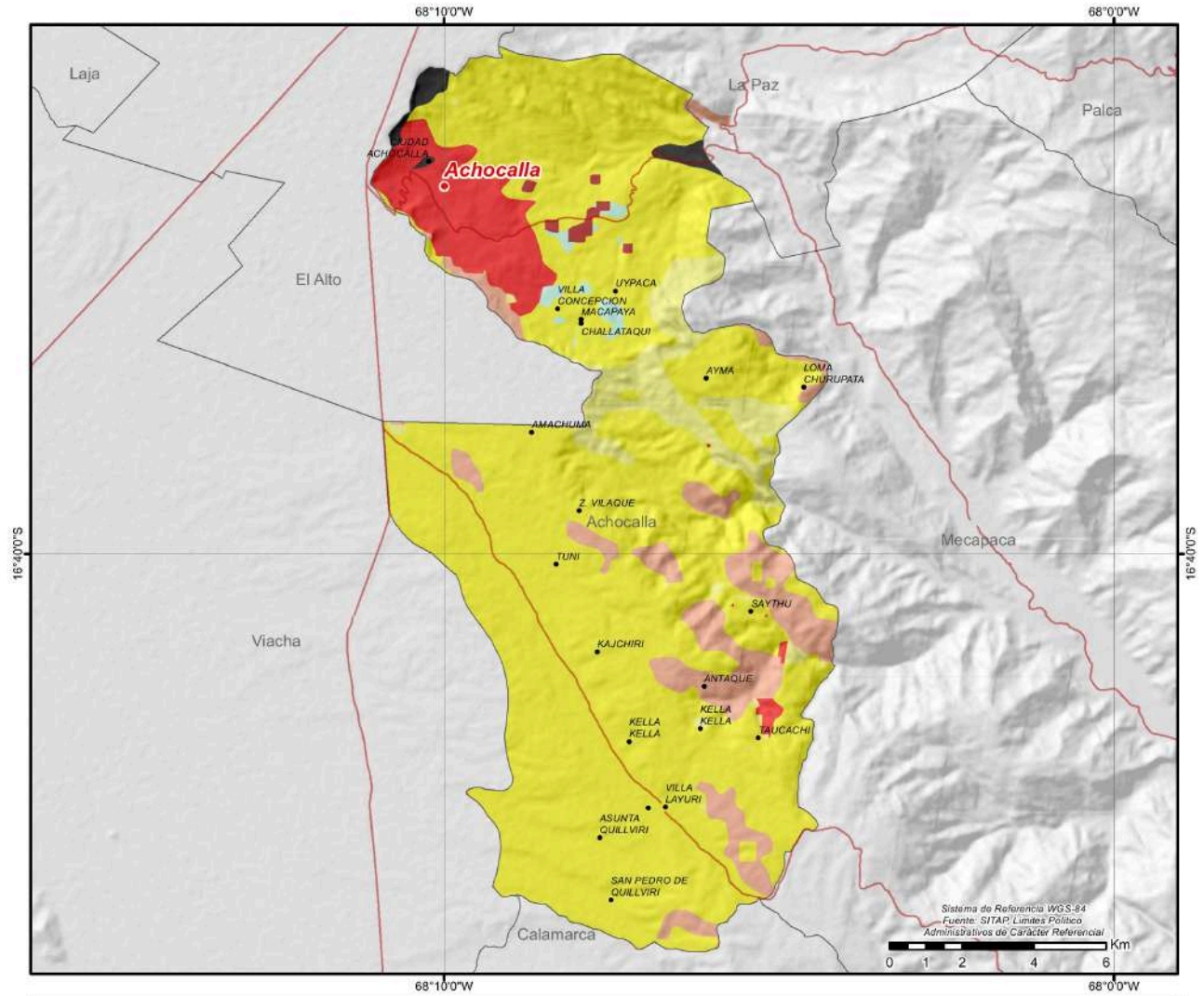

●	CAPITALES MUNICIPALES	POTENCIAL PRODUCTIVO	■	PASTOREO EXTENSIVO	
●	LOCALIDADES	■	AGROPECUARIO	■	PASTOREO LIMITADO
—	CAMINO PRINCIPAL	■	AGROPECUARIO LIMITADO	■	TURISTICO ESCENICO
□	LIMITE DEPARTAMENTAL	■	CULTIVOS AGRICOLAS MERCADO LOCAL	■	ZONA URBANA
		■	CULTIVOS AGRICOLAS		



MUNICIPIO DE MECAPACA

DATOS GENERALES Y DEMOGRÁFICOS

IDIOMAS QUE SE HABLA ¹		POBLACIÓN ²				DATOS CLIMÁTICOS		Max.	Min.	Prom.
Castellano	47,59%	2001	2012	2024	Tasa(2012-2024)	Altura(m.s.n.m.) ⁶	4.357	2.209	3.482	
Aymara	46,61%	11.782	16.086	20.455	27,2%	Temperatura(°C) ⁷	17	5	10	
Quechua	0,50%	Grado de Vulnerabilidad Alimentaria ³				Media	Precipitación(m.m.) ⁸	51	44	47
Otros idiomas nacionales	0,17%									
Otros idiomas extranjeros	0,37%	Centros de Salud ⁴				7				
Sin definir	1,41%	Unidades Educativas ⁵				37				
No se aplica (NSA)	3,34%									
Total	100%									

DATOS DE PRODUCCIÓN

PRINCIPALES CULTIVOS 2023 ¹⁰			PRODUCCIÓN AGRÍCOLA 2023 ¹⁰			PRODUCCIÓN PECUARIA 2023 ¹⁰	
Cultivo	Producción (Tm)	Superficie (ha)	Grupo	Producción (Tm)	Superficie (ha)	Grupo	N° de Cabezas
Papa	982	391	Hortalizas	1.128	165	Avícolas	22.187
Maiz en grano	707	296	Cereales	1.125	626	Ovinos	14.226
Tuna	424	248	Tuberculos	1.066	423	Porcino	8.060
Repollo	304	0	Frutales	573	273	Bovinos	7.814
Tomate	275	17	Forrajes	241	76	Caprinos	223
Cebada en grano	223	206				Llamas	137
Alfalfa	206	48				Alpacas	3

VOCACIONES y POTENCIALIDADES AGROPRODUCTIVAS, PISCÍCOLA y AGROFORESTAL

Vocación ¹¹	Sup. ha	%	Potencial ¹²
Pastoreo extensivo	29.112 ha	54,97%	1. Producción de cereales 2. Producción de leche sin tratar 3. Cultivo de flores 4. Manzana 5. Tomate 6. Papa 7. Turismo
Agropecuario limitado	15.135 ha	28,58%	
Explotación de yacimientos mineros	2.617 ha	4,94%	
Pastoreo limitado	2.230 ha	4,21%	
Cultivos agrícolas mercado local	1.266 ha	2,39%	
Turístico escénico	1.250 ha	2,36%	
Cultivos agrícolas	764 ha	1,44%	
Zona urbana	554 ha	1,05%	
Piscícola y captación de agua	20 ha	0,04%	
Agropecuario	8 ha	0,02%	
TOTAL	52.956 ha*	100%	

Cobertura Vegetal ¹³	Sup. ha	%	Uso Actual ¹³	Sup. ha	%
Puna Altoandina	31.504 ha	59,91%	Extractivo	31.504 ha	59,91%
Herbazal	17.694 ha	33,65%	Prod. Ganadero	17.697 ha	33,65%
Depositos de Arena	1.818 ha	3,46%	Recreativo	1.818 ha	3,46%
Agricultura	1.156 ha	2,20%	Prod. Agrícola	1.156 ha	2,20%
Bosque Ralo	287 ha	0,55%	Prod. Agropecuario	287 ha	0,55%
Bosque Denso	100 ha	0,19%	Extractivo Forestal	100 ha	0,19%
Cuerpos de Agua	18 ha	0,03%	Prod. Piscícola	18 ha	0,03%
Estructura Urbana	5 ha	0,01%	Urbano	5 ha	0,01%
Vegetación Dispersa	3 ha	0,01%	TOTAL	52.584 ha**	100%
TOTAL	52.584 ha**	100%			

ESTRUCTURA EMPRESARIAL

TIPO SOCIETARIO, EMPRESAS REGISTRADAS A 2023 ¹⁴		TIPO SOCIETARIO, EMPRESAS ACTIVAS 2023 ¹⁴		TAMAÑO DE EMPRESAS ACTIVAS 2023 ¹⁴		NÚMERO DE PRESTATARIOS ÚNICOS 2023 ⁹	
Empresa Unipersonal	153	Empresa Unipersonal	61	Mediana Empresa	1	Microcredito	191
Sociedad De Responsabilidad Limitada	32	Sociedad De Responsabilidad Limitada	27	Micro Empresa	40	TOTAL	191
Sociedad Constituida En El Extranjero	1	Sociedad Constituida En El Extranjero	1	Pequeña Empresa	1		
		Otros	0	Sin Asignacion	47		
TOTAL	186	TOTAL	89	TOTAL	89		

TAMAÑO DE CRÉDITOS (DÓLARES)⁹

Detalle	2016	2017	2018	2019	2020	2021	2022	2023
Microcredito	246.069	322.511	394.504	464.211	480.805	354.614	489.406	407.993
TOTAL	246.069	322.511	394.504	464.211	480.805	354.614	489.406	407.993

CRÉDITO FINANCIERO SEGÚN ACTIVIDAD (DÓLARES)⁹

Detalle	2016	2017	2018	2019	2020	2021	2022	2023
Productivo	216.499	281.162	322.486	408.952	438.933	327.769	457.979	380.979
AGRICULTURA Y GANADERIA	170.419	199.027	229.428	356.328	404.332	309.957	438.804	365.392
INDUSTRIA MANUFACTURERA	15.875	11.592	15.863	9.172	6.650	5.112	7.795	6.122
SECTOR TURISMO	3.655	16.377	15.363	14.051	10.536	4.704	4.422	3.813
MINERALES METÁLICOS Y NO METÁLICOS	1.020	3.747	2.659	3.936	3.680	3.680	3.680	3.680
CONSTRUCCION	25.530	50.419	59.173	25.466	13.736	4.315	3.278	1.972
Servicios	18.627	21.469	43.944	37.024	27.259	17.530	21.084	15.021
Comercio	10.943	19.880	28.074	18.234	14.612	9.316	10.343	11.994
TOTAL	246.069	322.511	394.504	464.211	480.805	354.614	489.406	407.993

PRESUPUESTO MUNICIPAL PRELIMINAR (BOLIVIANOS)¹⁵

Programa	2023					2024		
	Programado	Vigente	Ejecutado		Total Ejecutado	Programado		Total Programado
			Gasto Corriente	Inversión		Gasto Corriente	Inversión	
SALUD	3.684.990	7.217.430	2.571.359	1.594.218	4.165.577	3.941.991		3.941.991
Gestión de Salud	2.738.790	4.881.240	2.072.019		2.072.019	3.263.133		3.263.133
Desarrollo y Promoción del Deporte	524.176	1.184.046	39.701	1.143.713	1.183.414	354.258		354.258
Aseo Urbano, Manejo y Tratamiento de Residuos Sólidos	274.600	305.405	287.918		287.918	274.600		274.600
Saneamiento Básico	147.424	846.740	171.722	450.505	622.227	50.000		50.000
ADMINISTRACIÓN	3.302.895	3.499.489	3.120.979		3.120.979	3.886.458		3.886.458
Funcionamiento Órgano Ejecutivo	2.126.369	2.313.853	1.982.758		1.982.758	2.663.116		2.663.116
Funcionamiento Órgano Deliberativo	1.176.526	1.185.636	1.138.221		1.138.221	1.223.342		1.223.342
SOCIAL	2.636.220	2.754.403	2.551.402		2.551.402	2.875.874		2.875.874
Fortalecimiento Institucional	1.873.213	2.020.434	1.958.970		1.958.970	2.139.831		2.139.831
Promoción y Políticas para Grupos Vulnerables y de la Mujer	643.026	650.186	524.917		524.917	606.980		606.980
Defensa y Protección de la Niñez y Adolescencia	72.000	35.802	30.000		30.000	72.000		72.000
Servicios de Seguridad Ciudadana	47.981	47.981	37.514		37.514	57.063		57.063
INFRAESTRUCTURA	1.407.072	4.076.542	910.200	2.769.515	3.679.715	750.000	2.104.545	2.854.545
Infraestructura Urbana y Rural	375.728	356.281	137.187	217.553	354.740	50.000	2.104.545	2.154.545
Gestión de Caminos Vecinales	931.344	3.628.029	699.613	2.551.962	3.251.575	600.000		600.000
Servicio de Alumbrado Público	100.000	92.232	73.400		73.400	100.000		100.000
EDUCACIÓN	2.419.444	3.213.428	2.218.426	889.227	3.107.652	2.460.753		2.460.753
Gestión de Educación	2.419.444	3.213.428	2.218.426	889.227	3.107.652	2.460.753		2.460.753
PRODUCTIVA	3.159.980	9.345.221	1.334.206	6.853.441	8.187.647	790.000		790.000
Gestión de Riesgos	1.671.276	4.283.595	924.251	3.189.346	4.113.596	600.000		600.000
Promoción y Fomento a la Producción Agropecuaria	50.000	209.925	209.925		209.925	50.000		50.000
Construcción y Mantenimiento de Riego y/o Microriego	1.348.704	4.779.101	140.030	3.664.096	3.804.126	50.000		50.000
Promoción y Conservación de Cultura y Patrimonio	50.000	40.000	40.000		40.000	50.000		50.000
Desarrollo y Fomento del Turismo	30.000	12.500				30.000		30.000
Desarrollo y Preservación del Medio Ambiente	10.000	20.100	20.000		20.000	10.000		10.000
OTROS	6.304.751	3.399.289	3.263.052		3.263.052	5.614.754		5.614.754
Partidas No Asignables - Activos Financieros (Grupo 50000 y otras previsiones)	4.209.878	135.034				4.202.532		4.202.532
Partidas No Asignables - Deudas (Grupo 60000)	2.094.873	1.597.588	1.596.385		1.596.385	1.412.222		1.412.222
Partidas No Asignables - Transferencias (Grupo 70000)		1.666.667	1.666.667		1.666.667			
TOTAL	22.915.352	33.505.801	15.969.624	12.106.401	28.076.025	20.319.830	2.104.545	22.424.375

POTENCIAL PRODUCTIVO MUNICIPIO DE MECAPACA

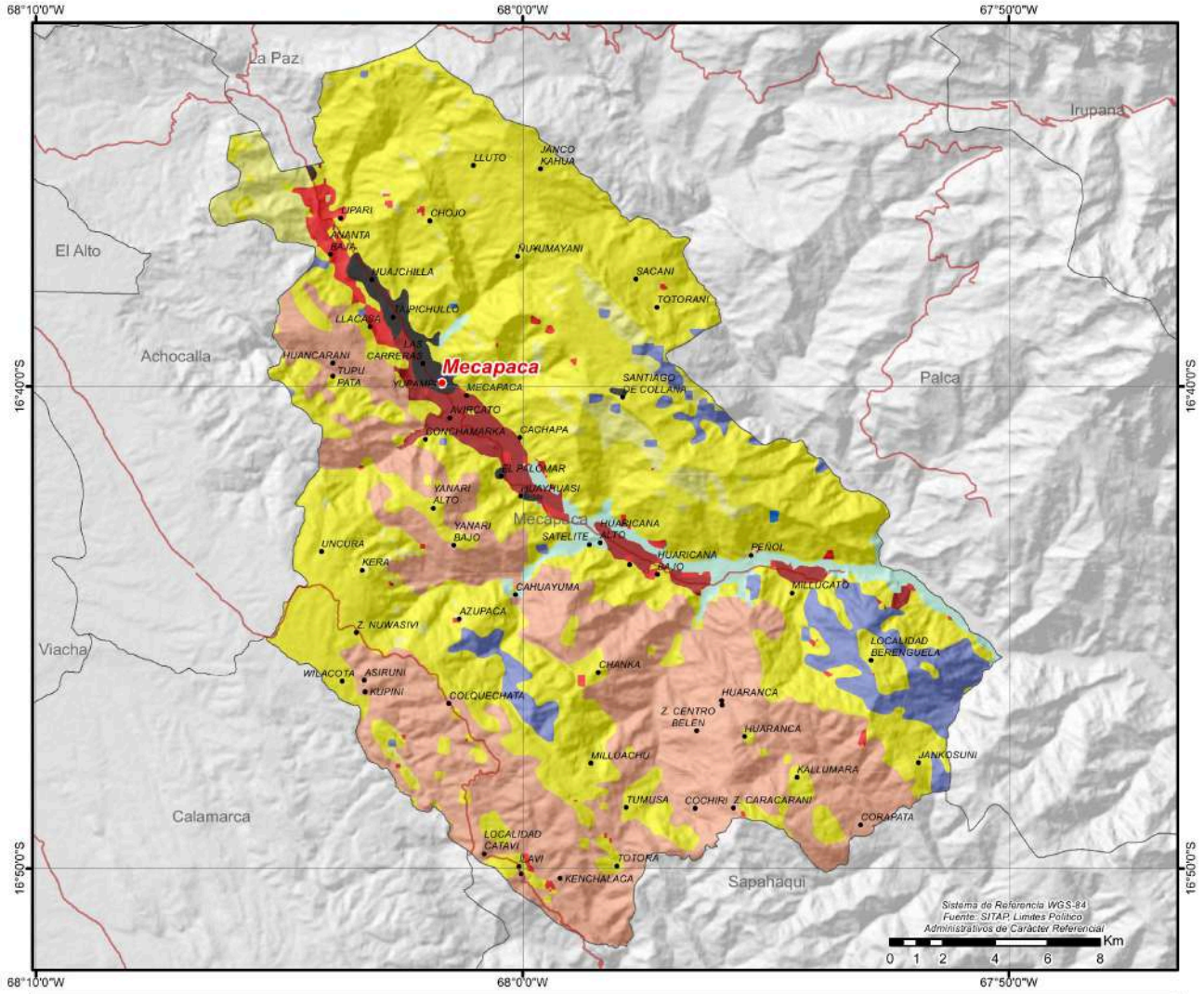

MUNICIPIO DE PALCA

DATOS GENERALES Y DEMOGRÁFICOS

IDIOMAS QUE SE HABLA ¹		POBLACIÓN ²				DATOS CLIMÁTICOS		Max.	Min.	Prom.
Aymara	63,50%	2001	2012	2024	Tasa(2012-2024)	Altura(m.s.n.m.) ⁶	6.342	1.626	3.597	
Castellano	29,27%	14.185	16.622	21.641	30,2%	Temperatura(°C) ⁷	19	-4	10	
Quechua	0,29%	Grado de Vulnerabilidad Alimentaria ³				Media	Precipitación(m.m.) ⁸	64	46	55
Otros idiomas nacionales	0,17%									
Otros idiomas extranjeros	0,02%	Centros de Salud ⁴				10				
Sin definir	2,67%	Unidades Educativas ⁵				57				
No se aplica (NSA)	4,08%									
Total	100%									

DATOS DE PRODUCCIÓN

PRINCIPALES CULTIVOS 2023 ¹⁰			PRODUCCIÓN AGRÍCOLA 2023 ¹⁰			PRODUCCIÓN PECUARIA 2023 ¹⁰	
Cultivo	Producción (Tm)	Superficie (ha)	Grupo	Producción (Tm)	Superficie (ha)	Grupo	N° de Cabezas
Papa	2.323	929	Hortalizas	3.525	654	Avícolas	53.326
Durazno	1.004	124	Tuberculos	2.444	973	Ovinos	17.746
Tomate	1.002	60	Frutales	1.414	166	Bovinos	6.854
Vainitas	833	222	Cereales	932	622	Llamas	5.564
Maiz en grano	727	433	Forrajes	147	42	Porcino	1.897
Lechuga	581	89				Caprinos	353
Ciruelo	313	4				Alpacas	43

VOCACIONES y POTENCIALIDADES AGROPRODUCTIVAS, PISCÍCOLA y AGROFORESTAL

Vocación ¹¹	Sup. ha	%	Potencial ¹²
Pastoreo limitado	43.312 ha	58,60%	1. Turismo 2. Cultivo de frutas y plantas para bebidas y especias 3. Producción agrícola 4. Cultivo de flores 5. Cría de ganado vacuno 6. Papa
Pastoreo extensivo	12.496 ha	16,91%	
Cultivos agrícolas	6.600 ha	8,93%	
Agropecuario	6.389 ha	8,64%	
Turístico escénico	2.214 ha	2,99%	
Andinismo	1.580 ha	2,14%	
Agropecuario limitado	946 ha	1,28%	
Cultivos agrícolas mercado local	290 ha	0,39%	
Zona urbana	89 ha	0,12%	
TOTAL	73.916 ha*	100%	

Cobertura Vegetal ¹³	Sup. ha	%	Uso Actual ¹³	Sup. ha	%
Puna Altoandina	47.814 ha	65,15%	Extractivo	47.814 ha	65,15%
Herbazal	16.644 ha	22,68%	Prod. Ganadero	16.644 ha	22,68%
Bosque Ralo	4.405 ha	6,00%	Prod. Agropecuario	4.405 ha	6,00%
Depositos de Arena	1.694 ha	2,31%	Recreativo	3.184 ha	4,34%
Campos de Nieve	1.490 ha	2,03%	Prod. Piscícola	881 ha	1,20%
Cuerpos de Agua	881 ha	1,20%	Prod. Agrícola	378 ha	0,52%
Agricultura	378 ha	0,52%	Extractivo Forestal	80 ha	0,11%
Bosque Denso	80 ha	0,11%	Urbano	4 ha	0,00%
Estructura Urbana	4 ha	0,00%	TOTAL	73.389 ha**	100%
TOTAL	73.389 ha**	100%			

ESTRUCTURA EMPRESARIAL

TIPO SOCIETARIO, EMPRESAS REGISTRADAS A 2023 ¹⁴	TIPO SOCIETARIO, EMPRESAS ACTIVAS 2023 ¹⁴	TAMAÑO DE EMPRESAS ACTIVAS 2023 ¹⁴	NÚMERO DE PRESTATARIOS ÚNICOS 2023 ⁹
Empresa Unipersonal 104	Empresa Unipersonal 34	Micro Empresa 15	Microcredito 10
Sociedad De Responsabilidad Limitada 36	Sociedad De Responsabilidad Limitada 21	Sin Asignacion 40	TOTAL 10
Otros 1	Otros 0	TOTAL 55	
TOTAL 141	TOTAL 55		

TAMAÑO DE CRÉDITOS (DÓLARES)⁹

Detalle	2016	2017	2018	2019	2020	2021	2022	2023
Microcredito	0	0	0	0	0	0	9.730	11.683
TOTAL	0	0	0	0	0	0	9.730	11.683

CRÉDITO FINANCIERO SEGÚN ACTIVIDAD (DÓLARES)⁹

Detalle	2016	2017	2018	2019	2020	2021	2022	2023	
PRODUCTIVO								9.730	11.683
AGRICULTURA Y GANADERIA								9.730	11.683
TOTAL	0	0	0	0	0	0	0	9.730	11.683

PRESUPUESTO MUNICIPAL PRELIMINAR (BOLIVIANOS)¹⁵

Programa	2023					2024			
	Programado	Vigente	Ejecutado		Total Ejecutado	Programado		Total Programado	
			Gasto Corriente	Inversión		Gasto Corriente	Inversión		
SOCIAL	4.962.420	13.339.370	5.251.426	5.475.678	10.727.104	4.456.285	5.161.280	9.617.565	
Fortalecimiento Institucional	4.122.107	12.162.407	4.506.028	5.154.000	9.660.028	3.661.185	5.161.280	8.822.465	
Promoción y Políticas para Grupos Vulnerables y de la Mujer	700.906	774.956	692.149		692.149	712.547		712.547	
Servicios de Seguridad Ciudadana	59.407	382.407	33.650	321.678	355.328	52.553		52.553	
Servicio de Catastro Urbano y Rural	70.000					20.000		20.000	
Defensa y Protección de la Niñez y Adolescencia	10.000	19.600	19.599		19.599	10.000		10.000	
ADMINISTRACIÓN	5.376.638	5.537.688	5.164.876		5.164.876	5.903.105		5.903.105	
Funcionamiento Órgano Ejecutivo	3.763.647	3.993.100	3.648.698		3.648.698	4.427.329		4.427.329	
Funcionamiento Órgano Deliberativo	1.612.991	1.544.588	1.516.179		1.516.179	1.475.776		1.475.776	
INFRAESTRUCTURA	855.000	10.434.770	2.417.662	4.318.257	6.735.919	1.230.048	3.805.613	5.035.661	
Infraestructura Urbana y Rural	225.000	1.600.873	546.980	719.216	1.266.196	340.000	3.805.613	4.145.613	
Servicio de Alumbrado Público	300.000	566.493	542.698		542.698	450.000		450.000	
Gestión de Caminos Vecinales	330.000	8.267.404	1.327.985	3.599.040	4.927.025	440.048		440.048	
SALUD	3.942.226	8.567.557	5.837.645	1.577.781	7.415.426	3.869.782	766.185	4.635.967	
Gestión de Salud	3.652.226	6.792.260	4.736.955	1.245.943	5.982.898	3.571.422	766.185	4.337.607	
Desarrollo y Promoción del Deporte	190.000	681.920	337.684	223.275	560.959	180.000		180.000	
Saneamiento Básico	50.000	998.376	670.944	108.563	779.507	68.360		68.360	
Aseo Urbano, Manejo y Tratamiento de Residuos Sólidos	50.000	95.000	92.062		92.062	50.000		50.000	
EDUCACIÓN	2.972.826	11.169.621	3.196.727	1.258.037	4.454.764	3.082.470		3.082.470	
Gestión de Educación	2.972.826	11.169.621	3.196.727	1.258.037	4.454.764	3.082.470		3.082.470	
PRODUCTIVA	540.000	6.360.852	1.971.474	3.361.014	5.332.488	390.000	55.100	445.100	
Gestión de Riesgos	250.000	416.284	416.284		416.284	150.000		150.000	
Construcción y Mantenimiento de Riego y/o Microriego	50.000	2.769.604	728.186	1.435.808	2.163.994	50.000	55.100	105.100	
Promoción y Fomento a la Producción Agropecuaria	120.000	140.000	137.743		137.743	80.000		80.000	
Promoción y Conservación de Cultura y Patrimonio	60.000	2.984.965	668.171	1.925.207	2.593.377	60.000		60.000	
Desarrollo y Fomento del Turismo	60.000	50.000	21.090		21.090	50.000		50.000	
OTROS	7.338.715	2.716.262	1.490.324		1.490.324	6.545.411		6.545.411	
Partidas No Asignables - Activos Financieros (Grupo 50000 y otras previsiones)	5.634.951	1.212.497				6.038.762		6.038.762	
Partidas No Asignables - Deudas (Grupo 60000)	1.703.764	1.503.766	1.490.324		1.490.324	506.649		506.649	
TOTAL	25.987.825	58.126.121	25.330.134	15.990.766	41.320.900	25.477.101	9.788.178	35.265.279	

POTENCIAL PRODUCTIVO MUNICIPIO DE PALCA

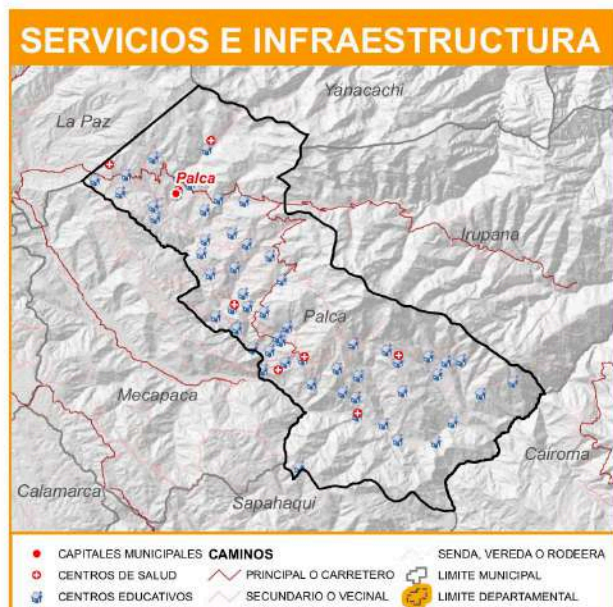
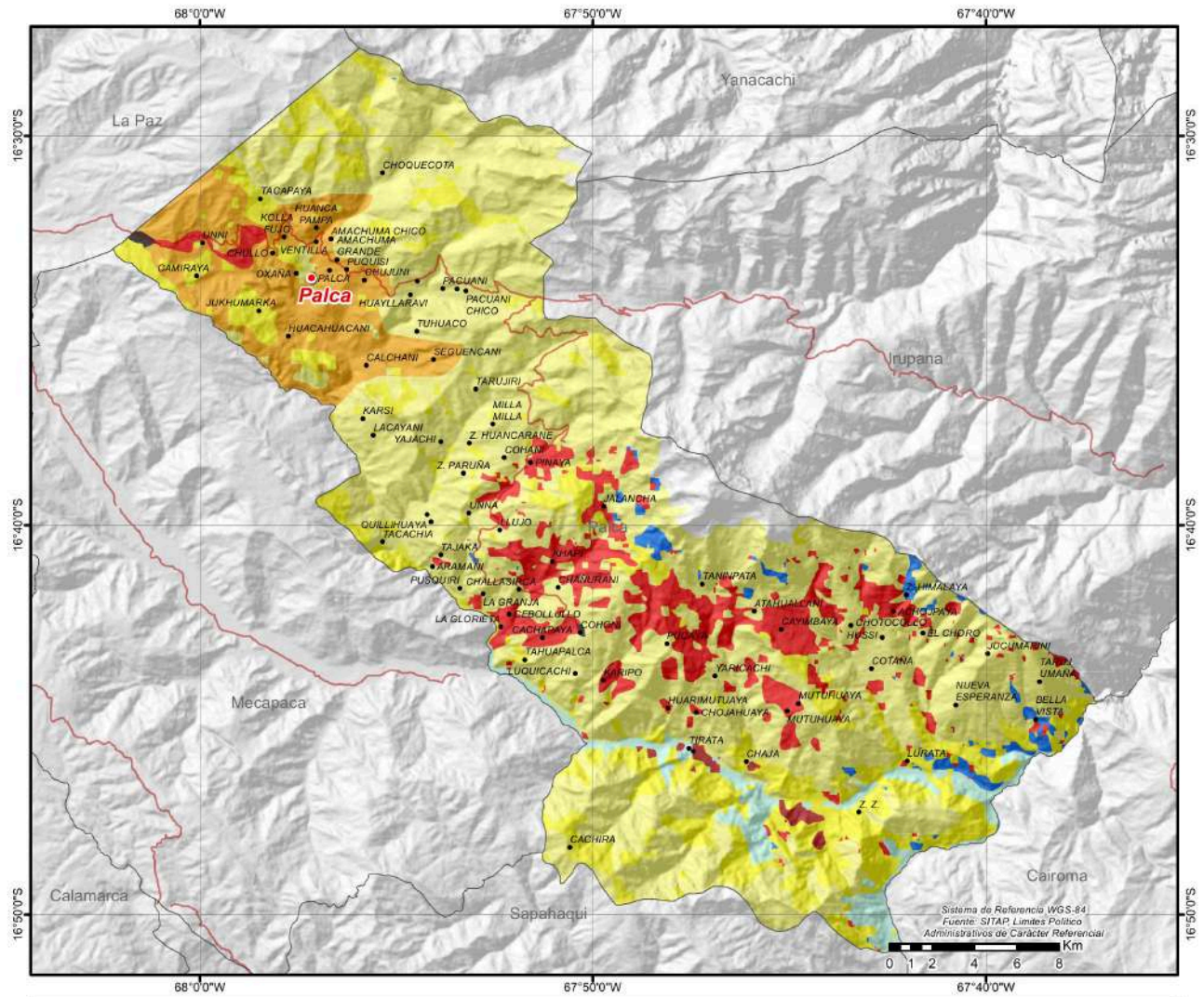

MUNICIPIO DE NUESTRA SEÑORA DE LA PAZ

DATOS GENERALES Y DEMOGRÁFICOS

IDIOMAS QUE SE HABLA ¹		POBLACIÓN ²				DATOS CLIMÁTICOS			Max.	Min.	Prom.
Castellano	84,40%	2001	2012	2024	Tasa(2012-2024)	Altura(m.s.n.m.) ⁶	6.015	520	3.168		
Aymara	9,43%	793.293	766.468	755.732	-1,4%	Temperatura(°C) ⁷	24	-3	11		
Quechua	1,41%	Grado de Vulnerabilidad Alimentaria ³				Precipitación(m.m.) ⁸	103	45	69		
Otros idiomas nacionales	0,14%					Baja					
Otros idiomas extranjeros	0,60%	Centros de Salud ⁴				148					
Sin definir	0,92%	Unidades Educativas ⁵				491					
No se aplica (NSA)	3,09%										
Total	100%										

DATOS DE PRODUCCIÓN

PRINCIPALES CULTIVOS 2023 ¹⁰			PRODUCCIÓN AGRÍCOLA 2023 ¹⁰			PRODUCCIÓN PECUARIA 2023 ¹⁰	
Cultivo	Producción (Tm)	Superficie (ha)	Grupo	Producción (Tm)	Superficie (ha)	Grupo	Nº de Cabezas
Plátano(Postre)	658	81	Frutales	1.160	179	Avícolas	43.837
Yuca	447	53	Tuberculos	868	244	Llamas	10.693
Papa	238	136	Cereales	209	153	Ovinos	9.065
Banano	110	14	Hortalizas	192	60	Bovinos	3.672
Naranja	101	13	Estimulantes	56	72	Porcino	3.098
Mandarina	83	22	Industriales	14	35	Alpacas	2.121
Oca	77	31	Forrajes	9	2	Caprinos	13

VOCACIONES y POTENCIALIDADES AGROPRODUCTIVAS, PISCÍCOLA y AGROFORESTAL

Vocación ¹¹	Sup. ha	%	Potencial ¹²
Forestal limitado	83.085 ha	41,81%	1. Producción de productos de madera 2. Servicios de consultoría en gestión comercial 3. Turismo 4. Cría de ganado vacuno
Pastoreo limitado	67.242 ha	33,84%	
Explotación de yacimientos mineros	28.026 ha	14,10%	
Zona urbana	8.146 ha	4,10%	
Pastoreo extensivo	7.380 ha	3,71%	
Agropecuario	1.389 ha	0,70%	
Cultivos industriales y de consumo	875 ha	0,44%	
Andinismo	858 ha	0,43%	
Piscícola y captación de agua	738 ha	0,37%	
Cultivos agrícolas	550 ha	0,28%	
Forestal maderable	414 ha	0,21%	
Agropecuario limitado	12 ha	0,01%	
Cultivos agrícolas mercado local	10 ha	0,00%	
TOTAL	198.725 ha*	100%	

Cobertura Vegetal ¹³	Sup. ha	%	Uso Actual ¹³	Sup. ha	%
Bosque Denso	83.338 ha	42,23%	Extractivo Forestal	83.612 ha	42,37%
Herbazal	67.738 ha	34,32%	Prod. Ganadero	67.738 ha	34,32%
Puna Altoandina	38.014 ha	19,26%	Extractivo	38.014 ha	19,26%
Estructura Urbana	5.333 ha	2,70%	Urbano	5.333 ha	2,70%
Agricultura	1.171 ha	0,59%	Prod. Agrícola	1.171 ha	0,59%
Campos de Nieve	779 ha	0,39%	Recreativo	779 ha	0,39%
Cuerpos de Agua	712 ha	0,36%	Prod. Piscícola	712 ha	0,36%
Bosque Ralo	275 ha	0,14%	TOTAL	197.359 ha**	100%
TOTAL	197.359 ha**	100%			

ESTRUCTURA EMPRESARIAL

TIPO SOCIETARIO, EMPRESAS REGISTRADAS A 2023 ¹⁴		TIPO SOCIETARIO, EMPRESAS ACTIVAS 2023 ¹⁴		TAMAÑO DE EMPRESAS ACTIVAS 2023 ¹⁴		NÚMERO DE PRESTATARIOS ÚNICOS 2023 ⁹	
Empresa Unipersonal	52.707	Empresa Unipersonal	13.667	Gran Empresa	131	Microcredito	120.768
Sociedad De Responsabilidad Limitada	22.202	Sociedad De Responsabilidad Limitada	7.294	Mediana Empresa	589	Pyme	443
Sociedad Anonima	1.469	Sociedad Anonima	559	Micro Empresa	11.658	Empresarial	4
Sociedad Constituida En El Extranjero	525	Sociedad Constituida En El Extranjero	194	Pequeña Empresa	972	TOTAL	121.215
Otros	67	Otros	7	Sin Asignacion	8.371		
TOTAL	76.970	TOTAL	21.721	TOTAL	21.721		

TAMAÑO DE CRÉDITOS (DÓLARES)⁹

Detalle	2016	2017	2018	2019	2020	2021	2022	2023
Empresarial	789.080.519	890.871.144	1.096.975.613	1.184.157.205	1.346.352.959	1.247.722.383	1.345.797.600	1.483.498.052
Microcredito	861.850.549	1.020.324.792	1.033.265.839	959.581.176	995.510.239	1.039.101.086	1.137.267.940	1.199.787.688
Pyme	548.994.927	584.560.277	560.869.876	563.529.742	561.854.644	561.701.777	593.303.628	538.217.895
TOTAL	2.199.925.995	2.495.756.212	2.691.111.328	2.707.268.124	2.903.717.842	2.848.525.246	3.076.369.168	3.221.503.636

CRÉDITO FINANCIERO SEGÚN ACTIVIDAD (DÓLARES)⁹

Detalle	2016	2017	2018	2019	2020	2021	2022	2023
Productivo	1.115.743.368	1.408.196.843	1.656.222.839	1.718.937.447	1.855.007.345	1.837.370.307	1.998.162.704	2.100.278.901
INDUSTRIA MANUFACTURERA	487.873.941	573.535.070	671.796.008	624.172.582	679.125.922	657.726.930	737.338.196	764.137.720
CONSTRUCCION	445.343.143	523.736.580	619.627.404	682.262.725	696.247.674	693.368.247	716.521.946	709.604.033
AGRICULTURA Y GANADERIA	63.591.267	102.364.541	108.365.012	102.000.653	139.506.329	150.847.237	193.496.910	230.130.390
PRODUCCION Y DISTRIBUCION DE ENERGIA ELECTRICA, GAS Y AGUA	42.843.633	100.710.593	115.558.496	148.493.903	174.378.421	178.895.411	182.883.282	192.939.619
SECTOR TURISMO	54.941.421	75.269.267	106.589.802	125.143.984	127.867.404	127.092.518	133.400.822	130.921.553
MINERALES METÁLICOS Y NO METÁLICOS	19.627.143	29.002.784	29.735.008	35.171.823	36.174.783	27.487.185	32.485.343	70.223.875
PRODUCCION INTELECTUAL	902.352	1.162.623	2.388.883	1.581.663	1.593.602	1.492.607	1.441.883	1.736.491
CAZA, SILVICULTURA Y PESCA	538.130	2.348.840	2.112.784	56.961	62.241	411.140	552.314	550.767
EXTRACCIÓN DE PETROLEO CRUDO Y GAS NATURAL	82.338	66.545	49.442	53.154	50.970	49.032	42.008	34.453
Servicios	482.846.160	511.856.151	503.543.059	514.028.833	597.056.531	567.215.474	610.176.294	640.896.024
Comercio	601.336.467	575.703.218	531.345.430	474.301.844	451.653.966	443.939.465	468.030.171	480.328.711
TOTAL	2.199.925.995	2.495.756.212	2.691.111.328	2.707.268.124	2.903.717.842	2.848.525.246	3.076.369.168	3.221.503.636

PRESUPUESTO MUNICIPAL PRELIMINAR (BOLIVIANOS)¹⁵

Programa	2023				2024			
	Programado	Vigente	Ejecutado		Total Ejecutado	Programado		Total Programado
			Gasto Corriente	Inversión		Gasto Corriente	Inversión	
SALUD	387.564.660	434.960.304	380.287.132	7.456.993	387.744.125	354.321.678	8.973.440	363.295.118
Aseo Urbano, Manejo y Tratamiento de Residuos Sólidos	220.555.391	203.545.577	200.780.489		200.780.489	190.631.493		190.631.493
Gestión de Salud	153.548.305	216.032.791	173.841.877	66.293	173.908.170	157.121.525	3.735.000	160.856.525
Desarrollo y Promoción del Deporte	9.971.084	10.569.907	5.664.766	2.713.599	8.378.365	6.179.160	2.572.800	8.751.960
Saneamiento Básico	3.489.880	4.812.030		4.677.102	4.677.102	389.500	2.665.640	3.055.140
ADMINISTRACIÓN	323.473.384	296.927.961	275.208.040		275.208.040	317.952.560		317.952.560
Administración Central	193.519.180	192.436.110	173.986.370		173.986.370	188.093.484		188.093.484
Funcionamiento Órgano Ejecutivo	101.042.106	75.504.210	73.354.313		73.354.313	100.637.978		100.637.978
Funcionamiento Órgano Deliberativo	28.912.098	28.987.641	27.867.357		27.867.357	29.221.098		29.221.098
INFRAESTRUCTURA	342.514.173	390.598.380	168.213.483	110.105.520	278.319.004	137.089.027	170.037.412	307.126.439
Infraestructura Urbana y Rural	287.107.880	331.439.456	119.894.601	107.683.464	227.578.065	93.846.281	167.033.720	260.880.001
Servicio de Alumbrado Público	49.551.112	50.135.322	48.287.386	794.355	49.081.741	43.039.246	673.307	43.712.553
Gestión de Caminos Vecinales	5.855.181	9.023.602	31.497	1.627.701	1.659.198	203.500	2.330.385	2.533.885
SOCIAL	278.837.481	302.189.520	276.143.179	2.064.237	278.207.416	290.455.980		290.455.980
Fortalecimiento Institucional	125.774.026	133.800.361	121.339.051	810.840	122.149.891	143.198.769		143.198.769
Viabilidad y Transporte público	86.389.863	96.363.503	94.193.799		94.193.799	84.359.679		84.359.679
Promoción y Políticas para Grupos Vulnerables y de la Mujer	38.641.563	41.003.003	33.405.751		33.405.751	37.094.705		37.094.705
Servicio de Catastro Urbano y Rural	12.324.587	12.412.225	11.698.739		11.698.739	9.901.399		9.901.399
Servicios de Seguridad Ciudadana	7.797.734	9.760.860	8.304.372	438.062	8.742.434	9.119.039		9.119.039
Defensa y Protección de la Niñez y Adolescencia	7.909.708	8.034.232	7.201.466		7.201.466	6.782.389		6.782.389
Servicio de Inhumación, Exhumación, Cremación y Traslado de Restos		815.336		815.336	815.336			
PRODUCTIVA	156.601.851	221.093.969	53.283.028	110.542.384	163.825.411	51.753.226	79.441.124	131.194.350
Gestión de Riesgos	76.566.110	125.431.212	18.956.467	81.600.957	100.557.425	20.138.287	60.832.163	80.970.450
Recursos Hídricos	43.432.669	42.967.436		17.242.435	17.242.435	18.366.709		18.366.709
Promoción y Conservación de Cultura y Patrimonio	11.620.787	16.562.924	15.572.544	93.497	15.666.042	11.478.811	67.000	11.545.811
Fomento al Desarrollo Económico Local y Promoción del Empleo	6.320.982	8.088.978	7.532.681		7.532.681	6.417.643		6.417.643
Desarrollo y Preservación del Medio Ambiente	9.684.754	8.810.459	3.979.230		3.979.230	6.396.739		6.396.739
Servicio de Faenado de Ganado	2.171.645	3.077.469	3.035.292		3.035.292	3.146.228		3.146.228
Promoción y Fomento a la Producción Agropecuaria	1.687.852	1.541.962	1.102.307	293.991	1.396.298	1.753.865	103.500	1.857.365
Defensa del Consumidor	1.470.157	2.406.671	2.266.420		2.266.420	1.471.424		1.471.424
Desarrollo y Fomento del Turismo	775.285	890.037	838.086		838.086	950.229		950.229
Construcción y Mantenimiento de Riego y/o Microriego	2.871.610	11.316.821		11.311.503	11.311.503		71.752	71.752
EDUCACIÓN	68.675.873	84.993.158	66.740.981	14.772.719	81.513.701	75.431.774	50.000	75.481.774
Gestión de Educación	68.675.873	84.993.158	66.740.981	14.772.719	81.513.701	75.431.774	50.000	75.481.774
OTROS	429.036.466	540.235.369	495.910.159		495.910.159	369.866.489		369.866.489
Partidas No Asignables - Deudas (Grupo 60000)	381.995.204	450.265.393	439.677.761		439.677.761	309.337.285		309.337.285
Partidas No Asignables - Transferencias (Grupo 70000)	30.304.209	39.166.005	37.362.683		37.362.683	43.013.058		43.013.058
Otros programas específicos	16.087.676	19.186.963	18.320.099		18.320.099	16.982.525		16.982.525
Partidas No Asignables - Activos Financieros (Grupo 50000 y otras previsiones)	649.377	31.617.008	549.616		549.616	533.621		533.621
TOTAL	1.986.703.888	2.270.998.661	1.715.786.002	244.941.854	1.960.727.856	1.596.870.734	258.501.976	1.855.372.710

POTENCIAL PRODUCTIVO MUNICIPIO DE LA PAZ

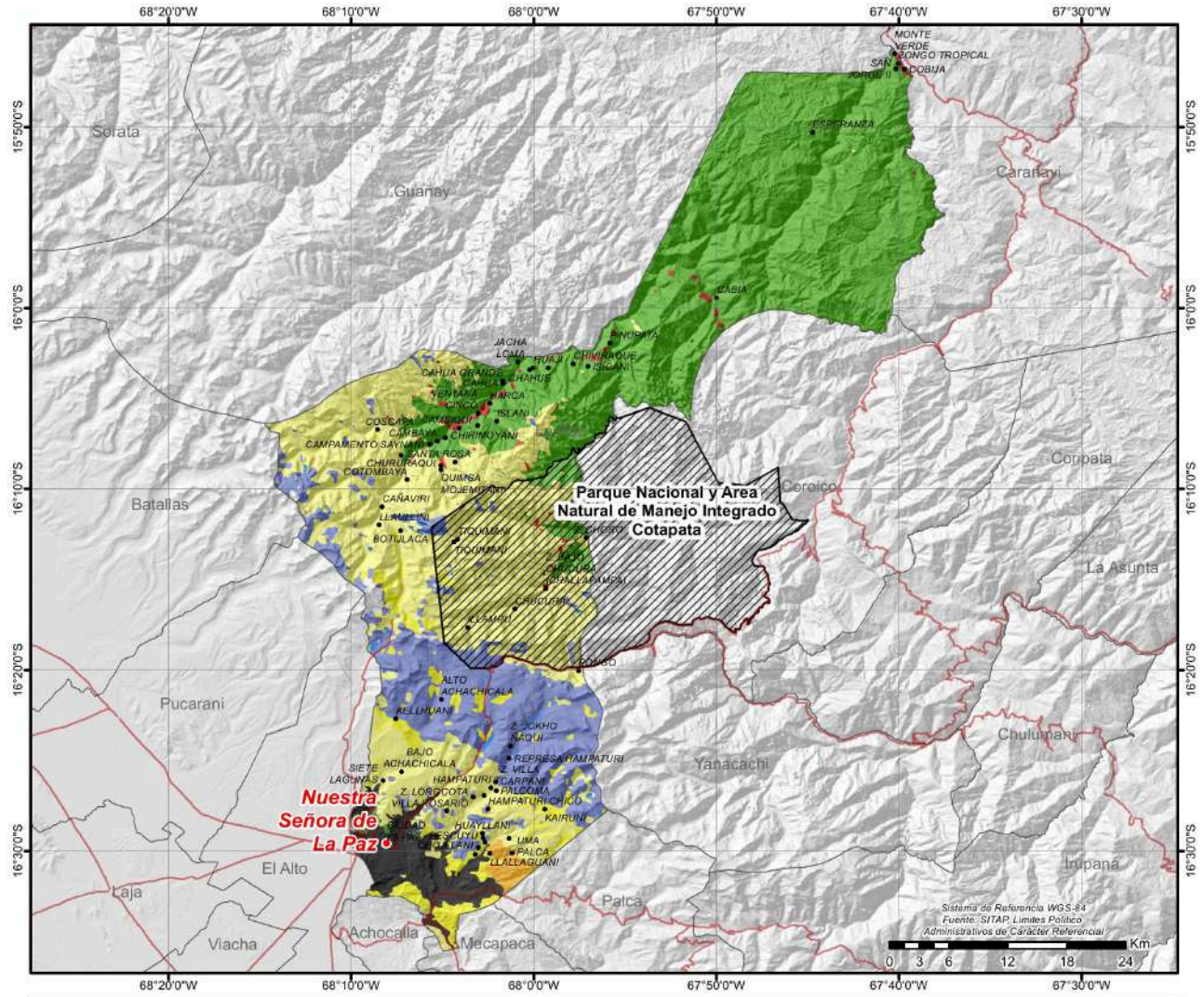

● CAPITALES MUNICIPALES	POTENCIAL PRODUCTIVO	■ CULTIVOS AGRICOLAS	■ PASTOREO LIMITADO
● LOCALIDADES	■ AGROPECUARIO	■ EXPLOTACION DE YACIMIENTOS MINEROS	■ ANDINISMO
— CAMINO PRINCIPAL	■ AGROPECUARIO LIMITADO	■ FORESTAL MADERABLE	■ PISCICOLA Y CAPTACION DE AGUA
▨ AREAS PROTEGIDAS NACIONALES	■ CULTIVOS INDUSTRIALES Y DE CONSUMO	■ FORESTAL LIMITADO	■ ZONA URBANA
▭ LIMITE DEPARTAMENTAL	■ CULTIVOS AGRICOLAS MERCADO LOCAL	■ PASTOREO EXTENSIVO	

