



ESTADO PLURINACIONAL DE
BOLIVIA

MINISTERIO DE DESARROLLO
PRODUCTIVO Y ECONOMÍA PLURAL

141

FICHAS MUNICIPALES
DEPARTAMENTO DE

Pando



REFERENCIAS

Para la elaboración de las Fichas Municipales se recurrió a las siguientes fuentes oficiales:

1) Fuente: INE, Instituto Nacional de Estadística – Datos del Censo Nacional de Población y Vivienda 2012 respecto a la pregunta ¿Qué idioma aprendió hablar?, agrupados en idiomas más hablados. Procesado por: DGAPIEP-VPI.

2) Fuente: INE, Instituto Nacional de Estadística – Datos del Censo Nacional de Población y Vivienda 2001 y 2012 y la tasa de crecimiento municipal.

3) Fuente: MDRyT, Ministerio de Desarrollo Rural y Tierras – Datos del Mapa de Vulnerabilidad Alimentaria 2012.

4) Fuente: Ministerio de Salud – Datos de Redes de salud del Sistema de Salud 2012.

5) Fuente: Ministerio de Educación – Datos del Registro de Unidades Educativas RUE 2013.

6) Fuente: STRM NASA – En base a modelos digitales de elevación con resolución de 90 metros. Procesado por: DGAPIEP-VPI 2013.

7) Fuente: SENAMHI – Datos de 63 estaciones meteorológicas con series de datos temperatura de 1976 al 2023. Procesado por: DGAPIEP-VPI.

8) Fuente: SENAMHI – Datos de 63 estaciones meteorológicas con series de datos precipitaciones de 1976 al 2023. Procesado por: DGAPIEP-VPI.

9) Fuente: ASFI, Autoridad de Supervisión del Sistema Financiero. Los prestatarios únicos, son el número de personas que acceden a un crédito. Procesado por: DGAPIEP-VPI.

10) Fuente: MDRyT, Ministerio de Desarrollo Rural y Tierras – Datos de producción del Observatorio Agroambiental 2013. Estimación municipal en base a datos de la UPC. Procesado por: DGAPIEP-VPI

11) Fuente: SITAP – Sistema de Información Territorial de Apoyo a la Producción – en base al atlas de potencialidades del 2009-2017 y mapa de Cobertura y Uso 2010.

12) Fuente: Agenda 2025 – Datos Diálogo 2000 en base a la recolección de perspectivas de la población de los municipios en función a sus capacidades y aspiraciones.

13) Fuente: VT, Viceministerio de Tierras – Mapa de Cobertura y Uso del Suelo 2010.

14) Fuente: SEPREC – Servicio Plurinacional de Registro de Comercio. Procesado por: DGAPIEP-VPI.

15) Fuente: MEFP – Ministerio de Economía y Finanzas Públicas, Presupuesto General de la Nación, Presupuestos remitidos por las Entidades Territoriales Autónomas (Información preliminar). Procesado por: DGAPIEP-VPI.

* Superficies calculadas mediante Sistema de Información Geográfica SIG (SIG) 2014. Sistema de referencia WGS84, Sistema de Proyección UTM en relación a la zona respectiva 19, 20 o 21 las mismas no representan la superficie oficial del municipio y deben ser consideradas de referencia.

** Superficies calculadas mediante Sistema de Información Geográfica SIG (SIG) 2024.

DEPARTAMENTO DE PANDO

CARACTERÍSTICAS CLIMÁTICAS				DATOS DEMOGRÁFICOS ¹		MAPA DE UBICACIÓN DEL DEPARTAMENTO
Detalle	Max.	Min.	Prom.	Detalle	Valor	
Altura (m.s.n.m.) ²	347	80	194	2001	52.525	
Temperatura (°C) ³	26	24	26	2012	110.436	
Precipitación (m.m.) ⁴	164	148	157	2024	130.761	
				Tasa(2012-2024)	18,4%	
DATOS SOCIOCULTURALES						
IDIOMAS QUE SE HABLA ACTUALMENTE ⁵			CENTROS DE SALUD ⁶			
Castellano			86,11%	Puesto de Salud		47
Aymara			1,95%	Centro de Salud		31
Quechua			1,54%	Hospital básico		2
Otros idiomas nacionales			1,56%	Hospital General		0
Otros idiomas extranjeros			2,35%	Instituto Especializado		0
Sin definir			1,18%			
No se aplica (NSA)			5,31%			
Total			100%			
NACIONES O PUEBLOS ORIGINARIOS PRESENTES ⁷			NÚMERO DE UNIDADES EDUCATIVAS ⁸			
Yaminahua	Machineri	Tacana, Esse Eija, Cavineño		Fiscal o Estatal		274
				Privada		6
				Convenio		4

DATOS DE PRODUCCIÓN							
PRINCIPALES CULTIVOS 2023 ¹⁰			PRODUCCIÓN AGRÍCOLA 2023 ¹⁰			PRODUCCIÓN PECUARIA 2023 ¹⁰	
Cultivo	Producción (Tm)	Superficie (ha)	Grupo	Producción (Tm)	Superficie (ha)	Grupo	Nº de Cabezas
Plátano(Postre)	33.298	3.971	Frutales	38.208	4.644	Bovinos	138.119
Yuca	26.321	2.898	Tuberculos	26.371	2.935	Porcino	41.253
Maíz en grano	6.399	3.412	Cereales	10.735	6.150	Avícolas	9.060
Arroz con cáscara	4.317	2.721	Industriales	3.756	227	Ovinos	3.301
Caña de Azúcar	3.698	164	Hortalizas	2.712	1.228	Caprinos	431
Banano	1.283	158	Estimulantes	153	253		
Piña	1.189	204					

VOCACIONES Y POTENCIALIDADES AGROPRODUCTIVAS, PISCICOLA y AGROFORESTAL

Vocación ¹¹	Sup. ha	%	Potencial ¹²
Forestal maderable y no maderable	4.415.659 ha	69,19%	<ul style="list-style-type: none"> • Castaña • Arroz con cascara • Plátano • Cría de ganado porcino • Turismo • Extracción de productos forestales • Recolección de productos forestales silvestres • Maíz (grano)
Forestal maderable y no maderable limitado	1.510.355 ha	23,67%	
Protección y vida silvestre	176.742 ha	2,77%	
Cultivos agrícolas	153.813 ha	2,41%	
Piscícola y captación de agua	66.155 ha	1,04%	
Ganadería	55.370 ha	0,87%	
Zona urbana	2.313 ha	0,04%	
Pastoreo extensivo	1.258 ha	0,02%	
Turístico escénico	8 ha	0,00%	
TOTAL	6.381.673 ha *	100%	
Cobertura Vegetal ¹³	Sup. ha	%	Uso Actual ¹³
Bosque Denso	5.970.886 ha	93,66%	Extractivo Forestal
Herbazal	191.692 ha	3,01%	Protectivo
Agricultura	145.154 ha	2,28%	Prod. Agrícola
Cuerpos de Agua	66.333 ha	1,04%	Prod. Piscícola
Estructura Urbana	849 ha	0,01%	Prod. Ganadero
Matorral	100 ha	0,00%	Prod. Agropecuario
Depositos de Arena	11 ha	0,00%	Urbano
TOTAL	6.375.025 ha **	100%	Recreativo
			TOTAL
			5.923.596 ha
			175.758 ha
			145.154 ha
			66.333 ha
			53.827 ha
			9.498 ha
			849 ha
			11 ha
			100%

ESTRUCTURA EMPRESARIAL							
TIPO SOCIETARIO, EMPRESAS REGISTRADAS A 2023 ¹⁴		TIPO SOCIETARIO, EMPRESAS ACTIVAS 2023 ¹⁴		TAMAÑO DE EMPRESAS ACTIVAS 2023 ¹⁴		NÚMERO DE PRESTATARIOS ÚNICOS 2023 ⁹	
Tipo Societario	Cantidad	Tipo Societario	Cantidad	Tamaño	Cantidad	Descripción	Cantidad
EMPRESA UNIPERSONAL	3.884	EMPRESA UNIPERSONAL	749	Gran Empresa	2	Microcredito	4.317
SOCIEDAD DE RESPONSABILIDAD LIMITADA	390	SOCIEDAD DE RESPONSABILIDAD LIMITADA	110	Mediana Empresa	21	Pyme	84
SOCIEDAD ANONIMA	11	SOCIEDAD ANONIMA	4	Micro Empresa	362	Empresarial	1
TOTAL	4.285	Otros	0	Pequeña Empresa	76	TOTAL	4.402
		TOTAL	863	Sin Asignacion	402		
				TOTAL	863		

TAMAÑO DE CRÉDITOS (DÓLARES) ⁹								
Detalle	2016	2017	2018	2019	2020	2021	2022	2023
Microcredito	68.878.973	59.813.976	52.137.506	44.077.361	41.969.653	41.138.564	41.795.980	41.938.158
Empresarial	2.246.795	806.328	4.088.396	12.822.926	11.625.620	18.616.663	18.931.523	17.374.454
Pyme	28.814.222	26.227.032	18.916.179	16.749.383	14.577.229	13.113.888	12.402.284	12.294.943
TOTAL	99.939.990	86.847.335	75.142.081	73.649.670	68.172.502	72.869.115	73.129.787	71.607.555

CRÉDITO FINANCIERO SEGÚN ACTIVIDAD (DÓLARES) ⁹								
Detalle	2016	2017	2018	2019	2020	2021	2022	2023
Productivo	31.586.398	31.481.082	28.633.415	33.615.517	30.837.207	36.980.854	37.953.377	37.566.084
CONSTRUCCION	15.429.669	14.925.744	14.149.539	18.348.013	18.900.259	22.556.636	21.911.196	19.109.591
INDUSTRIA MANUFACTURERA	7.105.655	6.694.690	6.311.294	5.941.338	5.370.349	5.685.064	8.517.138	10.340.509
AGRICULTURA Y GANADERIA	2.920.462	3.070.104	2.762.693	2.369.717	2.016.024	2.160.858	2.696.287	3.551.556
SECTOR TURISMO	3.178.207	3.024.841	2.749.149	2.552.330	2.414.354	2.472.319	2.486.872	2.426.764
CAZA, SILVICULTURA Y PESCA	2.663.087	3.491.337	2.523.708	4.171.802	1.948.022	3.935.536	2.163.631	1.976.101
PRODUCCION Y DISTRIBUCION DE ENERGIA ELECTRICA, GAS Y AGUA	11.667	34.040	53.843	134.492	97.127	100.261	103.738	82.644
MINERALES METÁLICOS Y NO METÁLICOS	265.799	228.681	83.189	97.825	91.072	70.180	74.515	78.918
PRODUCCION INTELLECTUAL	11.852	11.644						
Comercio	45.765.981	37.200.179	29.516.056	25.217.054	23.069.712	22.336.305	22.313.541	21.548.636
Servicios	22.587.611	18.166.075	16.992.610	14.817.099	14.265.584	13.551.956	12.862.869	12.492.836
TOTAL	99.939.990	86.847.335	75.142.081	73.649.670	68.172.502	72.869.115	73.129.787	71.607.555

PRESUPUESTO GOBIERNO AUTÓNOMO DEPARTAMENTAL PRELIMINAR (BOLIVIANOS) ¹⁵								
Programa	2023					2024		
	Programado	Vigente	Ejecutado		Total Ejecutado	Programado		Total Programado
			Gasto Corriente	Inversión		Gasto Corriente	Inversión	
SALUD	135.885.202	148.226.925	135.761.673	963.915	136.725.588	129.908.358		129.908.358
Desarrollo de la Salud	131.014.237	143.119.210	130.872.878	963.915	131.836.793	127.788.713		127.788.713
Desarrollo del Deporte	2.719.704	2.870.931	2.802.753		2.802.753	1.419.635		1.419.635
Desarrollo de Saneamiento Básico	2.151.261	2.236.785	2.086.042		2.086.042	700.010		700.010
SOCIAL	57.978.304	59.728.301	52.965.416		52.965.416	49.584.704		49.584.704
Desarrollo de la Gestión Social	33.317.116	35.288.201	31.776.692		31.776.692	27.889.527		27.889.527
Fortalecimiento Institucional	15.666.115	13.900.567	12.842.024		12.842.024	12.663.646		12.663.646
Servicios de Seguridad Ciudadana	7.079.268	8.356.155	6.556.206		6.556.206	7.491.087		7.491.087
Defensa y Protección de la Mujer	973.869	1.121.157	846.038		846.038	772.491		772.491
Defensa y Protección de la Niñez y Adolescencia	941.936	1.062.222	944.456		944.456	767.953		767.953
INFRAESTRUCTURA	32.636.223	41.286.659	28.517.894	3.197.375	31.715.269	25.979.241	252.800	26.232.041
Desarrollo de Caminos	28.062.872	35.283.801	26.694.633	715.371	27.410.004	25.233.851		25.233.851
Desarrollo de la Infraestructura Urbana y Rural	1.769.381	3.500.199	1.124.193	1.534.648	2.658.840	340.348	252.800	593.148
Desarrollo de la Electrificación y Fuentes de Energía	2.803.970	2.502.660	699.068	947.357	1.646.425	405.042		405.042
ADMINISTRACIÓN	15.112.395	15.030.451	14.515.356		14.515.356	13.386.067		13.386.067
Administración Órgano Ejecutivo	8.881.830	8.922.731	8.408.337		8.408.337	7.155.502		7.155.502
Administración del Órgano Deliberativo	6.230.565	6.107.720	6.107.019		6.107.019	6.230.565		6.230.565
PRODUCTIVA	20.526.762	18.372.185	13.056.179		13.056.179	10.437.379		10.437.379
Desarrollo Productivo y Agropecuario	15.159.714	13.045.131	8.777.140		8.777.140	7.045.201		7.045.201
Conservación y Preservación del Medio Ambiente	3.057.551	3.034.359	2.445.218		2.445.218	2.018.948		2.018.948
Comercio, Industria y Servicios para el Desarrollo	1.098.529	906.567	675.861		675.861	626.710		626.710
Promoción y Conservación de Cultura y Patrimonio	478.324	572.337	414.275		414.275	300.000		300.000
Desarrollo de la Industria del Turismo	541.794	668.668	610.085		610.085	227.826		227.826
Gestión de Riesgos	190.850	145.123	133.601		133.601	218.694		218.694
EDUCACIÓN	5.994.972	7.579.157	1.759.439	1.675.219	3.434.658	4.613.091		4.613.091
Desarrollo de Educación	5.994.972	7.579.157	1.759.439	1.675.219	3.434.658	4.613.091		4.613.091
OTROS	30.863.461	32.392.098	31.372.227		31.372.227	37.026.787		37.026.787
Partidas No Asignables - Deudas (Grupo 60000)	30.863.461	31.889.774	31.372.227		31.372.227	37.026.787		37.026.787
Partidas No Asignables - Activos Financieros		502.324						
TOTAL	298.997.319	322.615.777	277.948.184	5.836.509	283.784.693	270.935.627	252.800	271.188.427

PRESUPUESTO TOTAL DEPARTAMENTAL PRELIMINAR (BOLIVIANOS)¹⁵

Programa	2023					2024		
	Programado	Vigente	Ejecutado		Total Ejecutado	Programado		Total Programado
			Gasto Corriente	Inversión		Gasto Corriente	Inversión	
SALUD	217.956.658	250.190.963	209.194.699	5.764.840	214.959.539	195.271.461		195.271.461
Desarrollo de la Salud	131.014.237	143.119.210	130.872.878	963.915	131.836.793	127.788.713		127.788.713
Gestión de Salud	69.698.355	80.082.308	58.335.347	35.000	58.370.347	54.676.967		54.676.967
Aseo Urbano, Manejo y Tratamiento de Residuos Sólidos	5.896.817	8.676.693	8.444.129		8.444.129	6.017.427		6.017.427
Saneamiento Básico	4.286.686	9.571.375	4.285.204	3.734.731	8.019.936	2.515.040		2.515.040
Desarrollo y Promoción del Deporte	2.189.598	3.633.662	2.368.345	1.031.194	3.399.539	2.153.669		2.153.669
Desarrollo del Deporte	2.719.704	2.870.931	2.802.753		2.802.753	1.419.635		1.419.635
Desarrollo de Saneamiento Básico	2.151.261	2.236.785	2.086.042		2.086.042	700.010		700.010
SOCIAL	175.947.986	194.436.575	163.923.787	6.191.634	170.115.421	153.995.964		153.995.964
Promoción y Políticas para Grupos Vulnerables y de la Mujer	74.440.592	74.813.401	64.149.957		64.149.957	65.846.746		65.846.746
Fortalecimiento Institucional	47.632.474	59.742.976	49.818.379	5.417.148	55.235.527	40.946.618		40.946.618
Desarrollo de la Gestión Social	33.317.116	35.288.201	31.776.692		31.776.692	27.889.527		27.889.527
Servicios de Seguridad Ciudadana	14.403.313	17.884.590	12.415.642	774.486	13.190.128	14.039.365		14.039.365
Defensa y Protección de la Niñez y Adolescencia	3.227.539	3.982.882	3.682.209		3.682.209	3.421.325		3.421.325
Servicio de Catastro Urbano y Rural	1.759.827	1.439.287	1.071.535		1.071.535	886.636		886.636
Defensa y Protección de la Mujer	973.869	1.121.157	846.038		846.038	772.491		772.491
Servicio de Inhumación, Exhumación, Cremación y Traslado de Restos	193.256	164.081	163.336		163.336	193.256		193.256
PRODUCTIVA	42.959.295	101.119.220	36.208.816	38.814.299	75.023.115	26.727.416	36.677.642	63.405.058
Fomento al Desarrollo Económico Local y Promoción del Empleo	2.092.800	44.246.896	2.559.985	29.996.409	32.556.394	1.608.800	36.677.642	38.286.442
Promoción y Fomento a la Producción Agropecuaria	11.611.680	24.763.426	13.841.809	6.381.667	20.223.476	9.545.230		9.545.230
Desarrollo Productivo y Agropecuario	15.159.714	13.045.131	8.777.140		8.777.140	7.045.201		7.045.201
Desarrollo y Preservación del Medio Ambiente	4.862.729	8.538.271	2.339.149	2.436.223	4.775.372	2.471.168		2.471.168
Conservación y Preservación del Medio Ambiente	3.057.551	3.034.359	2.445.218		2.445.218	2.018.948		2.018.948
Gestión de Riesgos	1.376.196	2.109.701	1.865.755		1.865.755	1.214.964		1.214.964
Desarrollo y Fomento del Turismo	1.699.389	1.704.729	1.488.567		1.488.567	964.998		964.998
Promoción y Conservación de Cultura y Patrimonio	1.027.418	1.638.740	1.215.489		1.215.489	683.134		683.134
Comercio, Industria y Servicios para el Desarrollo	1.098.529	906.567	675.861		675.861	626.710		626.710
Defensa del Consumidor	431.495	462.731	389.758		389.758	320.437		320.437
Desarrollo de la Industria del Turismo	541.794	668.668	610.085		610.085	227.826		227.826
INFRAESTRUCTURA	67.963.848	111.932.997	55.210.191	31.435.178	86.645.370	49.693.830	5.657.357	55.351.187
Desarrollo de Caminos	28.062.872	35.283.801	26.694.633	715.371	27.410.004	25.233.851		25.233.851
Infraestructura Urbana y Rural	20.026.208	42.890.294	11.374.289	21.297.268	32.671.556	11.672.135	5.404.557	17.076.692
Gestión de Caminos Vecinales	10.865.962	21.790.427	10.162.232	6.844.444	17.006.676	7.308.797		7.308.797
Servicio de Alumbrado Público	4.232.769	5.597.612	4.910.295		4.910.295	4.643.657		4.643.657
Desarrollo de la Infraestructura Urbana y Rural	1.769.381	3.500.199	1.124.193	1.534.648	2.658.840	340.348	252.800	593.148
Desarrollo de la Electrificación y Fuentes de Energía	2.803.970	2.502.660	699.068	947.357	1.646.425	405.042		405.042
Fuentes de Energía y Apoyo a la Electrificación	202.686	368.005	245.481	96.092	341.573	90.000		90.000
EDUCACIÓN	48.378.159	72.990.299	47.597.417	12.585.054	60.182.471	43.448.707		43.448.707
Gestión de Educación	42.383.187	65.411.141	45.837.978	10.909.835	56.747.813	38.835.616		38.835.616
Desarrollo de Educación	5.994.972	7.579.157	1.759.439	1.675.219	3.434.658	4.613.091		4.613.091
ADMINISTRACIÓN	40.485.581	41.686.077	38.620.268		38.620.268	41.465.023		41.465.023
Funcionamiento Órgano Ejecutivo	16.130.661	16.760.188	14.864.714		14.864.714	17.569.583		17.569.583
Funcionamiento Órgano Deliberativo	9.242.525	9.895.438	9.240.198		9.240.198	10.509.373		10.509.373
Administración Órgano Ejecutivo	8.881.830	8.922.731	8.408.337		8.408.337	7.155.502		7.155.502
Administración del Órgano Deliberativo	6.230.565	6.107.720	6.107.019		6.107.019	6.230.565		6.230.565
OTROS	82.893.068	71.004.162	65.090.310		65.090.310	91.237.106		91.237.106
Partidas No Asignables - Deudas (Grupo 60000)	62.827.168	59.463.625	57.989.334		57.989.334	67.790.249		67.790.249
Partidas No Asignables - Activos Financieros (Grupo 50000 y otras previsiones)	14.448.235	3.712.916	56.940		56.940	19.897.610		19.897.610
Otros programas específicos	5.617.665	7.325.297	7.044.036		7.044.036	3.549.247		3.549.247
Partidas No Asignables - Activos Financieros		502.324						
TOTAL	676.584.595	843.360.292	615.845.488	94.791.005	710.636.493	601.839.507	42.334.999	644.174.506

MUNICIPIO DE COBIJA

DATOS GENERALES Y DEMOGRÁFICOS

IDIOMAS QUE SE HABLA ¹	POBLACIÓN ²				DATOS CLIMÁTICOS				
	2001	2012	2024	Tasa(2012-2024)	Max.	Min.	Prom.		
Castellano	86,29%				Altura(m.s.n.m.) ⁶	303	189	248	
Aymara	3,41%	22.324	46.267	54.386	17,5%	Temperatura(°C) ⁷	25	24	25
Quechua	1,73%	Grado de Vulnerabilidad Alimentaria ³			Baja	Precipitación(m.m.) ⁸	157	155	156
Otros idiomas nacionales	0,14%	Centros de Salud ⁴			20				
Otros idiomas extranjeros	2,20%	Unidades Educativas ⁵			39				
Sin definir	0,95%								
No se aplica (NSA)	5,28%								
Total	100%								

DATOS DE PRODUCCIÓN

PRINCIPALES CULTIVOS 2023 ¹⁰			PRODUCCIÓN AGRÍCOLA 2023 ¹⁰			PRODUCCIÓN PECUARIA 2023 ¹⁰	
Cultivo	Producción (Tm)	Superficie (ha)	Grupo	Producción (Tm)	Superficie (ha)	Grupo	N° de Cabezas
Plátano(Postre)	714	90	Frutales	923	129	Avícolas	4.159
Yuca	571	70	Tuberculos	571	70	Bovinos	3.458
Maíz en grano	101	49	Cereales	137	70	Ovinos	183
Banano	69	11	Hortalizas	49	27	Caprinos	14
Palta	47	8	Industriales	37	5		
Arroz con cáscara	36	21	Estimulantes	4	12		
Caña de Azúcar	35	3					

VOCACIONES y POTENCIALIDADES AGROPRODUCTIVAS, PISCÍCOLA y AGROFORESTAL

Vocación ¹¹	Sup. ha	%	Potencial ¹²
Cultivos agrícolas	23.613 ha	52,88%	1. Elaboración de leches y productos lácteos 2. Fabricación de prendas de vestir de cuero 3. Pesca fluvial 4. Fabricación de productos de madera 5. Recolección de productos forestales silvestres 6. Turismo 7. Arroz con cascara
Forestal maderable y no maderable	17.255 ha	38,65%	
Forestal maderable y no maderable limitado	2.380 ha	5,33%	
Zona urbana	1.399 ha	3,13%	
Piscícola y captación de agua	2 ha	0,00%	
Protección y vida silvestre	1 ha	0,00%	
TOTAL	44.650 ha*	100%	

Cobertura Vegetal ¹³	Sup. ha	%	Uso Actual ¹³	Sup. ha	%
Agricultura	23.213 ha	52,18%	Prod. Agrícola	23.213 ha	52,18%
Bosque Denso	20.480 ha	46,03%	Extractivo Forestal	20.480 ha	46,03%
Estructura Urbana	719 ha	1,62%	Urbano	719 ha	1,62%
Herbazal	50 ha	0,11%	Protectivo	50 ha	0,11%
Cuerpos de Agua	27 ha	0,06%	Prod. Piscícola	27 ha	0,06%
TOTAL	44.490 ha**	100%	TOTAL	44.490 ha**	100%

ESTRUCTURA EMPRESARIAL

TIPO SOCIETARIO, EMPRESAS REGISTRADAS A 2023 ¹⁴	TIPO SOCIETARIO, EMPRESAS ACTIVAS 2023 ¹⁴	TAMAÑO DE EMPRESAS ACTIVAS 2023 ¹⁴	NÚMERO DE PRESTATARIOS ÚNICOS 2023 ⁹
Empresa Unipersonal 3.595	Empresa Unipersonal 695	Gran Empresa 2	Microcredito 3.745
Sociedad De Responsabilidad Limitada 370	Sociedad De Responsabilidad Limitada 105	Mediana Empresa 19	Pyme 84
Sociedad Anonima 6	Sociedad Anonima 3	Micro Empresa 336	Empresarial 1
TOTAL 3.971	Otros 0	Pequeña Empresa 75	TOTAL 3.830
	TOTAL 803	Sin Asignacion 371	
		TOTAL 803	

TAMAÑO DE CRÉDITOS (DÓLARES)⁹

Detalle	2016	2017	2018	2019	2020	2021	2022	2023
Microcredito	65.972.980	57.342.475	50.418.735	42.532.446	40.456.964	39.327.585	39.725.480	39.921.181
Empresarial	2.246.795	806.328	4.088.396	12.822.926	11.625.620	18.616.663	18.931.523	17.374.454
Pyme	28.797.974	26.227.032	18.916.179	16.749.383	14.577.229	13.113.888	12.402.284	12.294.943
TOTAL	97.017.749	84.375.835	73.423.310	72.104.755	66.659.813	71.058.136	71.059.287	69.590.578

CRÉDITO FINANCIERO SEGÚN ACTIVIDAD (DÓLARES) ⁹								
Detalle	2016	2017	2018	2019	2020	2021	2022	2023
Productivo	29.711.008	29.914.127	27.534.187	32.808.273	30.207.200	36.497.400	37.473.053	36.943.911
CONSTRUCCION	15.424.415	14.921.573	14.148.405	18.281.477	18.857.003	22.518.737	21.843.098	19.004.408
INDUSTRIA MANUFACTURERA	6.960.506	6.582.725	6.230.863	5.876.901	5.352.315	5.679.356	8.499.825	10.311.927
AGRICULTURA Y GANADERIA	2.724.291	2.865.568	2.545.569	2.098.652	1.822.013	1.962.546	2.497.718	3.224.529
SECTOR TURISMO	2.830.131	2.743.417	2.579.210	2.433.764	2.305.917	2.403.909	2.459.918	2.399.878
CAZA, SILVICULTURA Y PESCA	1.516.683	2.582.181	1.959.295	3.932.145	1.730.273	3.793.035	2.017.276	1.860.412
MINERALES METÁLICOS Y NO METÁLICOS	243.130	190.312	30.335	60.170	51.218	39.557	51.479	60.113
PRODUCCION INTELECTUAL	11.852	11.644						
Comercio	45.225.305	36.647.956	29.129.588	24.635.479	22.447.158	21.275.056	20.905.085	20.296.672
Servicios	22.081.436	17.813.751	16.759.535	14.661.003	14.005.454	13.285.680	12.681.149	12.349.994
TOTAL	97.017.749	84.375.835	73.423.310	72.104.755	66.659.813	71.058.136	71.059.287	69.590.578

PRESUPUESTO MUNICIPAL PRELIMINAR (BOLIVIANOS) ¹⁵								
Programa	2023					2024		
	Programado	Vigente	Ejecutado		Total Ejecutado	Programado		Total Programado
			Gasto Corriente	Inversión		Gasto Corriente	Inversión	
SOCIAL	53.154.505	56.687.013	50.709.896	614.141	51.324.037	46.553.608		46.553.608
Promoción y Políticas para Grupos Vulnerables y de la Mujer	31.663.416	32.023.841	28.539.283		28.539.283	28.055.467		28.055.467
Fortalecimiento Institucional	16.517.068	18.117.336	17.290.611		17.290.611	14.280.311		14.280.311
Servicios de Seguridad Ciudadana	3.026.025	4.402.378	2.786.475	614.141	3.400.616	2.720.398		2.720.398
Defensa y Protección de la Niñez y Adolescencia	792.000	1.489.765	1.453.525		1.453.525	1.304.176		1.304.176
Servicio de Inhumación, Exhumación, Cremación y Traslado de Restos	193.256	164.081	163.336		163.336	193.256		193.256
Servicio de Catastro Urbano y Rural	962.740	489.611	476.665		476.665			
SALUD	48.968.264	56.598.789	38.294.804	946.294	39.241.098	35.916.111		35.916.111
Gestión de Salud	42.125.614	45.512.598	28.907.360		28.907.360	29.916.110		29.916.110
Aseo Urbano, Manejo y Tratamiento de Residuos Sólidos	4.700.002	6.633.091	6.527.450		6.527.450	4.700.001		4.700.001
Desarrollo y Promoción del Deporte	792.648	1.892.248	895.307	946.294	1.841.601	800.000		800.000
Saneamiento Básico	1.350.000	2.560.853	1.964.688		1.964.688	500.000		500.000
EDUCACIÓN	17.127.458	29.309.298	20.217.694	7.177.978	27.395.672	17.075.940		17.075.940
Gestión de Educación	17.127.458	29.309.298	20.217.694	7.177.978	27.395.672	17.075.940		17.075.940
ADMINISTRACIÓN	13.510.099	13.751.987	13.056.524		13.056.524	15.757.797		15.757.797
Funcionamiento Órgano Ejecutivo	11.143.179	11.065.551	10.370.088		10.370.088	12.420.565		12.420.565
Funcionamiento Órgano Deliberativo	2.366.920	2.686.436	2.686.436		2.686.436	3.337.232		3.337.232
INFRAESTRUCTURA	17.969.648	23.805.121	10.540.921	5.384.748	15.925.669	11.429.618		11.429.618
Infraestructura Urbana y Rural	13.694.070	19.075.245	6.079.050	5.384.748	11.463.798	7.194.618		7.194.618
Servicio de Alumbrado Público	3.325.105	3.987.498	3.720.130		3.720.130	3.435.000		3.435.000
Gestión de Caminos Vecinales	950.473	742.378	741.740		741.740	800.000		800.000
PRODUCTIVA	3.351.301	14.908.940	5.236.296	7.483.667	12.719.963	2.007.275	7.859.571	9.866.846
Fomento al Desarrollo Económico Local y Promoción del Empleo	280.000	10.053.071	836.999	7.462.177	8.299.176		7.859.571	7.859.571
Promoción y Fomento a la Producción Agropecuaria	1.220.000	2.368.531	2.016.050	21.490	2.037.540	1.150.000		1.150.000
Gestión de Riesgos	483.000	1.415.376	1.410.453		1.410.453	483.000		483.000
Desarrollo y Preservación del Medio Ambiente	358.603	264.869	239.773		239.773	274.275		274.275
Desarrollo y Fomento del Turismo	734.773	455.333	393.202		393.202	100.000		100.000
Promoción y Conservación de Cultura y Patrimonio	189.925	238.847	236.447		236.447			
Defensa del Consumidor	85.000	112.913	103.372		103.372			
OTROS	32.068.723	29.989.635	28.398.575		28.398.575	30.595.689		30.595.689
Partidas No Asignables - Deudas (Grupo 60000)	27.027.884	22.596.582	21.938.120		21.938.120	27.275.302		27.275.302
Otros programas específicos	4.852.154	6.677.424	6.460.455		6.460.455	3.158.679		3.158.679
Partidas No Asignables - Activos Financieros (Grupo 50000 y otras previsiones)	188.685	715.629				161.708		161.708
TOTAL	186.149.998	225.050.782	166.454.711	21.606.828	188.061.539	159.336.038	7.859.571	167.195.609

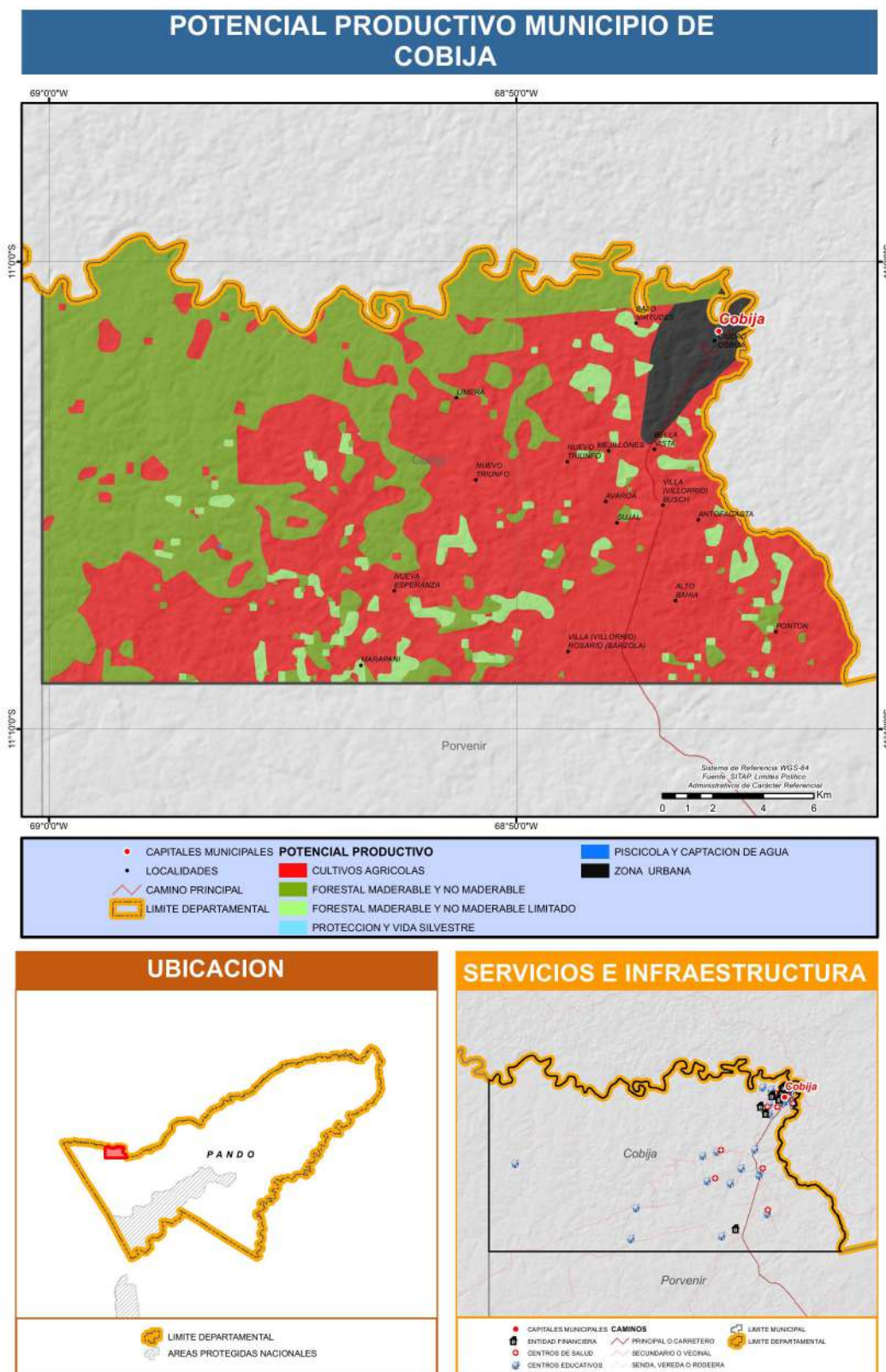

MUNICIPIO DE PORVENIR

DATOS GENERALES Y DEMOGRÁFICOS

IDIOMAS QUE SE HABLA ¹	POBLACIÓN ²				DATOS CLIMÁTICOS	Max.	Min.	Prom.	
	2001	2012	2024	Tasa(2012-2024)					
Castellano	89,42%	3.713	7.948	8.970	12,9%	▲ Altura(m.s.n.m.) ⁶	327	212	264
Aymara	0,74%								
Quechua	0,72%	Grado de Vulnerabilidad Alimentaria ³				☀ Temperatura(°C) ⁷	25	24	25
Otros idiomas nacionales	0,10%								
Otros idiomas extranjeros	2,97%	Centros de Salud ⁴				🌧 Precipitación(m.m.) ⁸	158	153	155
Sin definir	1,11%								
No se aplica (NSA)	4,94%	Unidades Educativas ⁵							
Total	100%								
						18			

DATOS DE PRODUCCIÓN

PRINCIPALES CULTIVOS 2023 ¹⁰			PRODUCCIÓN AGRÍCOLA 2023 ¹⁰			PRODUCCIÓN PECUARIA 2023 ¹⁰	
Cultivo	Producción (Tm)	Superficie (ha)	Grupo	Producción (Tm)	Superficie (ha)	Grupo	Nº de Cabezas
Plátano(Postre)	3.089	363	🍏 Frutales	3.390	411	🐄 Bovinos	18.070
Yuca	2.949	333	🥔 Tuberculos	2.949	333	🐔 Avícolas	3.035
Maíz en grano	605	310	🌾 Cereales	954	572	🐷 Porcino	2.506
Arroz con cáscara	346	260	🌱 Hortalizas	141	113	🐐 Ovinos	122
Caña de Azúcar	124	10	🔪 Industriales	129	19	🐐 Caprinos	66
Piña	101	17	🌿 Estimulantes	14	32		
Banano	75	7					

VOCACIONES y POTENCIALIDADES AGROPRODUCTIVAS, PISCÍCOLA y AGROFORESTAL

Vocación ¹¹	Sup. ha	%	Potencial ¹²
Forestal maderable y no maderable	48.713 ha	45,77%	1. Pesca fluvial 2. Turismo 3. Fabricación de productos de madera 4. Arroz con cascara 5. Maíz (grano) 6. Plátano 7. Yuca
Cultivos agrícolas	36.158 ha	33,97%	
Forestal maderable y no maderable limitado	19.201 ha	18,04%	
Protección y vida silvestre	1.198 ha	1,13%	
Piscícola y captación de agua	1.085 ha	1,02%	
Zona urbana	76 ha	0,07%	
TOTAL	106.431 ha*	100%	

Cobertura Vegetal ¹³	Sup. ha	%	Uso Actual ¹³	Sup. ha	%
Bosque Denso	70.606 ha	66,25%	Extractivo Forestal	70.606 ha	66,25%
Agricultura	33.979 ha	31,88%	Prod. Agrícola	33.979 ha	31,88%
Cuerpos de Agua	1.068 ha	1,00%	Prod. Piscícola	1.068 ha	1,00%
Herbazal	855 ha	0,80%	Protectivo	855 ha	0,80%
Estructura Urbana	65 ha	0,06%	Urbano	65 ha	0,06%
TOTAL	106.573 ha**	100%	TOTAL	106.573 ha**	100%

ESTRUCTURA EMPRESARIAL

TIPO SOCIETARIO, EMPRESAS REGISTRADAS A 2023 ¹⁴	TIPO SOCIETARIO, EMPRESAS ACTIVAS 2023 ¹⁴	TAMAÑO DE EMPRESAS ACTIVAS 2023 ¹⁴	NÚMERO DE PRESTATARIOS ÚNICOS 2023 ⁹
Empresa Unipersonal	75	Empresa Unipersonal	13
Sociedad De Responsabilidad Limitada	4	Sociedad De Responsabilidad Limitada	1
Sociedad Anonima	1	Otros	0
TOTAL	80	TOTAL	15
		Mediana Empresa	2
		Micro Empresa	9
		Pequeña Empresa	1
		Sin Asignacion	3
		TOTAL	15

TAMAÑO DE CRÉDITOS (DÓLARES)⁹

Detalle	2016	2017	2018	2019	2020	2021	2022	2023
Microcredito								239.711
TOTAL	0	0	0	0	0	0	0	239.711

CRÉDITO FINANCIERO SEGÚN ACTIVIDAD (DÓLARES) ⁹								
Detalle	2016	2017	2018	2019	2020	2021	2022	2023
PRODUCTIVO								180.953
AGRICULTURA Y GANADERIA								109.320
CONSTRUCCION								41.339
INDUSTRIA MANUFACTURERA								15.129
SECTOR TURISMO								13.588
CAZA, SILVICULTURA Y PESCA								1.577
COMERCIO								52.451
SERVICIOS								6.308
TOTAL	0	0	0	0	0	0	0	239.711

PRESUPUESTO MUNICIPAL PRELIMINAR (BOLIVIANOS) ¹⁵								
Programa	2023					2024		
	Programado	Vigente	Ejecutado		Total Ejecutado	Programado		Total Programado
			Gasto Corriente	Inversión		Gasto Corriente	Inversión	
SOCIAL	8.602.761	10.154.364	9.274.836		9.274.836	7.940.483		7.940.483
Promoción y Políticas para Grupos Vulnerables y de la Mujer	5.409.532	5.370.363	4.838.309		4.838.309	4.779.497		4.779.497
Fortalecimiento Institucional	2.377.385	4.046.672	3.814.862		3.814.862	2.442.996		2.442.996
Servicios de Seguridad Ciudadana	525.004	522.189	417.174		417.174	452.650		452.650
Defensa y Protección de la Niñez y Adolescencia	215.140	215.140	204.492		204.492	209.640		209.640
Servicio de Catastro Urbano y Rural	75.700					55.700		55.700
SALUD	4.533.879	6.400.411	5.486.806		5.486.806	4.223.340		4.223.340
Gestión de Salud	3.370.524	4.483.349	3.737.770		3.737.770	2.905.031		2.905.031
Saneamiento Básico	625.586	955.024	898.587		898.587	765.914		765.914
Aseo Urbano, Manejo y Tratamiento de Residuos Sólidos	374.572	798.841	721.756		721.756	374.572		374.572
Desarrollo y Promoción del Deporte	163.197	163.197	128.693		128.693	177.823		177.823
INFRAESTRUCTURA	1.821.836	6.582.579	1.810.502	4.381.512	6.192.013	2.085.016	748.860	2.833.876
Infraestructura Urbana y Rural	1.163.940	4.124.856	1.328.956	2.517.595	3.846.551	1.378.944	748.860	2.127.804
Gestión de Caminos Vecinales	323.000	2.173.723	256.351	1.863.917	2.120.267	371.176		371.176
Servicio de Alumbrado Público	334.896	284.000	225.195		225.195	334.896		334.896
EDUCACIÓN	3.210.546	3.010.437	2.919.150		2.919.150	2.791.474		2.791.474
Gestión de Educación	3.210.546	3.010.437	2.919.150		2.919.150	2.791.474		2.791.474
PRODUCTIVA	2.425.904	3.451.719	2.192.072	593.288	2.785.359	2.558.303		2.558.303
Promoción y Fomento a la Producción Agropecuaria	1.353.891	1.853.376	1.620.250		1.620.250	1.553.248		1.553.248
Fomento al Desarrollo Económico Local y Promoción del Empleo	350.000	212.936	212.936		212.936	420.000		420.000
Desarrollo y Fomento del Turismo	420.856	291.446	286.946		286.946	307.856		307.856
Desarrollo y Preservación del Medio Ambiente	189.437	1.022.241	2.650	593.288	595.937	169.479		169.479
Promoción y Conservación de Cultura y Patrimonio	61.720	21.720	19.290		19.290	57.720		57.720
Gestión de Riesgos	50.000	50.000	50.000		50.000	50.000		50.000
ADMINISTRACIÓN	1.646.449	1.646.449	1.564.938		1.564.938	1.646.450		1.646.450
Funcionamiento Órgano Ejecutivo	823.225	817.225	763.173		763.173	823.225		823.225
Funcionamiento Órgano Deliberativo	823.224	829.224	801.765		801.765	823.225		823.225
OTROS	1.177.415	502.600	492.173		492.173	578.602		578.602
Otros programas específicos	591.360	262.726	262.352		262.352	390.568		390.568
Partidas No Asignables - Deudas (Grupo 60000)	586.055	239.048	229.821		229.821	188.034		188.034
Partidas No Asignables - Activos Financieros (Grupo 50000 y otras previsiones)		826						
TOTAL	23.418.790	31.748.558	23.740.475	4.974.799	28.715.274	21.823.668	748.860	22.572.528

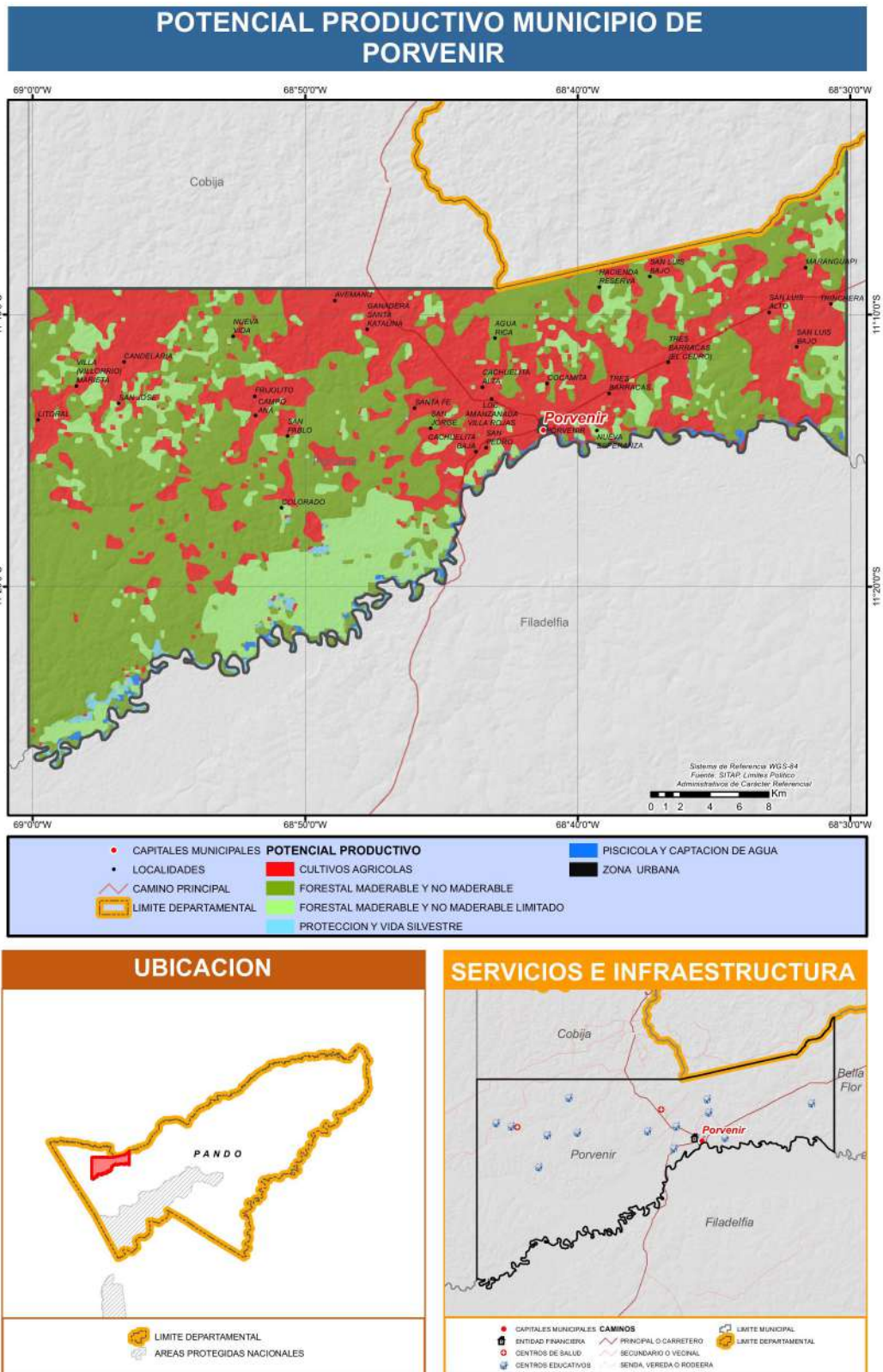

MUNICIPIO DE BOLPEBRA (MUKDEN)

DATOS GENERALES Y DEMOGRÁFICOS

IDIOMAS QUE SE HABLA ¹	POBLACIÓN ²				DATOS CLIMÁTICOS				
	2001	2012	2024	Tasa(2012-2024)	Max.	Min.	Prom.		
Castellano	69,58%	1.194	2.173	2.390	10,0%	Altura(m.s.n.m.) ⁶	347	202	282
Yaminawa	6,95%					Temperatura(°C) ⁷	25	24	24
Quechua	1,66%	Grado de Vulnerabilidad Alimentaria ³			Media	Precipitación(m.m.) ⁸	156	151	153
Otros idiomas nacionales	2,12%					Centros de Salud ⁴			4
Otros idiomas extranjeros	12,56%	Unidades Educativas ⁵			15				
Sin definir	0,64%								
No se aplica (NSA)	6,49%								
Total	100%								

DATOS DE PRODUCCIÓN

PRINCIPALES CULTIVOS 2023 ¹⁰			PRODUCCIÓN AGRÍCOLA 2023 ¹⁰			PRODUCCIÓN PECUARIA 2023 ¹⁰	
Cultivo	Producción (Tm)	Superficie (ha)	Grupo	Producción (Tm)	Superficie (ha)	Grupo	Nº de Cabezas
Plátano(Postre)	2.735	310	Frutales	3.128	363	Bovinos	40.810
Yuca	2.523	255	Tuberculos	2.524	256	Porcino	8.482
Maiz en grano	634	385	Cereales	910	550	Ovinos	704
Arroz con cáscara	275	165	Hortalizas	131	109	Avícolas	292
Piña	136	20	Industriales	37	8	Caprinos	47
Sandía	109	5	Estimulantes	2	2		
Papaya	97	15					

VOCACIONES y POTENCIALIDADES AGROPRODUCTIVAS, PISCÍCOLA y AGROFORESTAL

Vocación ¹¹	Sup. ha	%	Potencial ¹²
Forestal maderable y no maderable	212.882 ha	85,80%	1. Pesca fluvial 2. Servicios forestales de extracción de madera 3. Extracción de productos forestales 4. Arroz con cascara 5. Plátano 6. Maíz (grano) 7. Yuca
Cultivos agrícolas	26.517 ha	10,69%	
Forestal maderable y no maderable limitado	6.911 ha	2,79%	
Protección y vida silvestre	1.000 ha	0,40%	
Piscícola y captación de agua	814 ha	0,33%	
TOTAL	248.124 ha*	100%	

Cobertura Vegetal ¹³	Sup. ha	%	Uso Actual ¹³	Sup. ha	%
Bosque Denso	226.286 ha	91,87%	Extractivo Forestal	216.788 ha	88,02%
Agricultura	18.088 ha	7,34%	Prod. Agrícola	18.088 ha	7,34%
Cuerpos de Agua	995 ha	0,40%	Prod. Agropecuario	9.498 ha	3,86%
Herbazal	938 ha	0,38%	Prod. Piscícola	995 ha	0,40%
TOTAL	246.307 ha**	100%	Protectivo	938 ha	0,38%
			TOTAL	246.307 ha**	100%

ESTRUCTURA EMPRESARIAL

TIPO SOCIETARIO, EMPRESAS REGISTRADAS A 2023 ¹⁴	TIPO SOCIETARIO, EMPRESAS ACTIVAS 2023 ¹⁴	TAMAÑO DE EMPRESAS ACTIVAS 2023 ¹⁴	NÚMERO DE PRESTATARIOS ÚNICOS 2023 ⁹
Empresa Unipersonal	1 Otros	0	0
TOTAL	1 TOTAL	0	0

TAMAÑO DE CRÉDITOS (DÓLARES)⁹

Detalle	2016	2017	2018	2019	2020	2021	2022	2023
TOTAL	0	0	0	0	0	0	0	0

CRÉDITO FINANCIERO SEGÚN ACTIVIDAD (DÓLARES) ⁹								
Detalle	2016	2017	2018	2019	2020	2021	2022	2023
TOTAL	0	0	0	0	0	0	0	0
PRESUPUESTO MUNICIPAL PRELIMINAR (BOLIVIANOS) ¹⁵								
Programa	2023					2024		
	Programado	Vigente	Ejecutado		Total Ejecutado	Programado		Total Programado
			Gasto Corriente	Inversión		Gasto Corriente	Inversión	
PRODUCTIVA	1.289.956	6.707.210	1.090.958	2.141.778	3.232.735	737.000	5.908.109	6.645.109
Fomento al Desarrollo Económico Local y Promoción del Empleo		2.473.100		1.339.585	1.339.585		5.908.109	5.908.109
Promoción y Fomento a la Producción Agropecuaria	497.100	3.219.667	990.360	530.239	1.520.599	600.000		600.000
Desarrollo y Preservación del Medio Ambiente	722.856	709.956	30.598	271.954	302.552	67.000		67.000
Promoción y Conservación de Cultura y Patrimonio	30.000	264.487	30.000		30.000	50.000		50.000
Gestión de Riesgos	40.000	40.000	40.000		40.000	20.000		20.000
SOCIAL	2.819.149	3.221.249	2.558.144	160.345	2.718.490	2.733.396		2.733.396
Fortalecimiento Institucional	1.200.456	1.241.690	1.127.883		1.127.883	1.290.429		1.290.429
Promoción y Políticas para Grupos Vulnerables y de la Mujer	1.403.858	1.403.329	1.264.275		1.264.275	1.231.439		1.231.439
Servicios de Seguridad Ciudadana	135.335	523.748	123.504	160.345	283.850	118.288		118.288
Servicio de Catastro Urbano y Rural	50.000	30.000	20.000		20.000	53.740		53.740
Defensa y Protección de la Niñez y Adolescencia	29.500	22.482	22.482		22.482	39.500		39.500
SALUD	1.095.224	1.058.056	974.864		974.864	838.906		838.906
Gestión de Salud	1.000.606	1.002.258	919.066		919.066	772.789		772.789
Desarrollo y Promoción del Deporte	44.618	30.798	30.798		30.798	40.617		40.617
Saneamiento Básico	50.000	25.000	25.000		25.000	25.500		25.500
EDUCACIÓN	933.031	3.914.527	841.179	219.674	1.060.854	752.952		752.952
Gestión de Educación	933.031	3.914.527	841.179	219.674	1.060.854	752.952		752.952
ADMINISTRACIÓN	386.822	453.023	388.343		388.343	430.140		430.140
Funcionamiento Órgano Deliberativo	220.577	252.266	237.059		237.059	243.084		243.084
Funcionamiento Órgano Ejecutivo	166.245	200.757	151.284		151.284	187.056		187.056
INFRAESTRUCTURA	299.686	2.594.108	319.872	2.181.587	2.501.459	221.972	182.457	404.429
Infraestructura Urbana y Rural	50.000	2.264.767	11.000	2.181.587	2.192.587	30.000	182.457	212.457
Gestión de Caminos Vecinales	170.000	239.700	219.230		219.230	168.972		168.972
Fuentes de Energía y Apoyo a la Electrificación	79.686	89.642	89.642		89.642	23.000		23.000
OTROS	26.871	336.351				24.779		24.779
Partidas No Asignables - Activos Financieros (Grupo 50000 y otras previsiones)	26.871	336.351				24.779		24.779
TOTAL	6.850.739	18.284.525	6.173.360	4.703.385	10.876.745	5.739.145	6.090.566	11.829.711

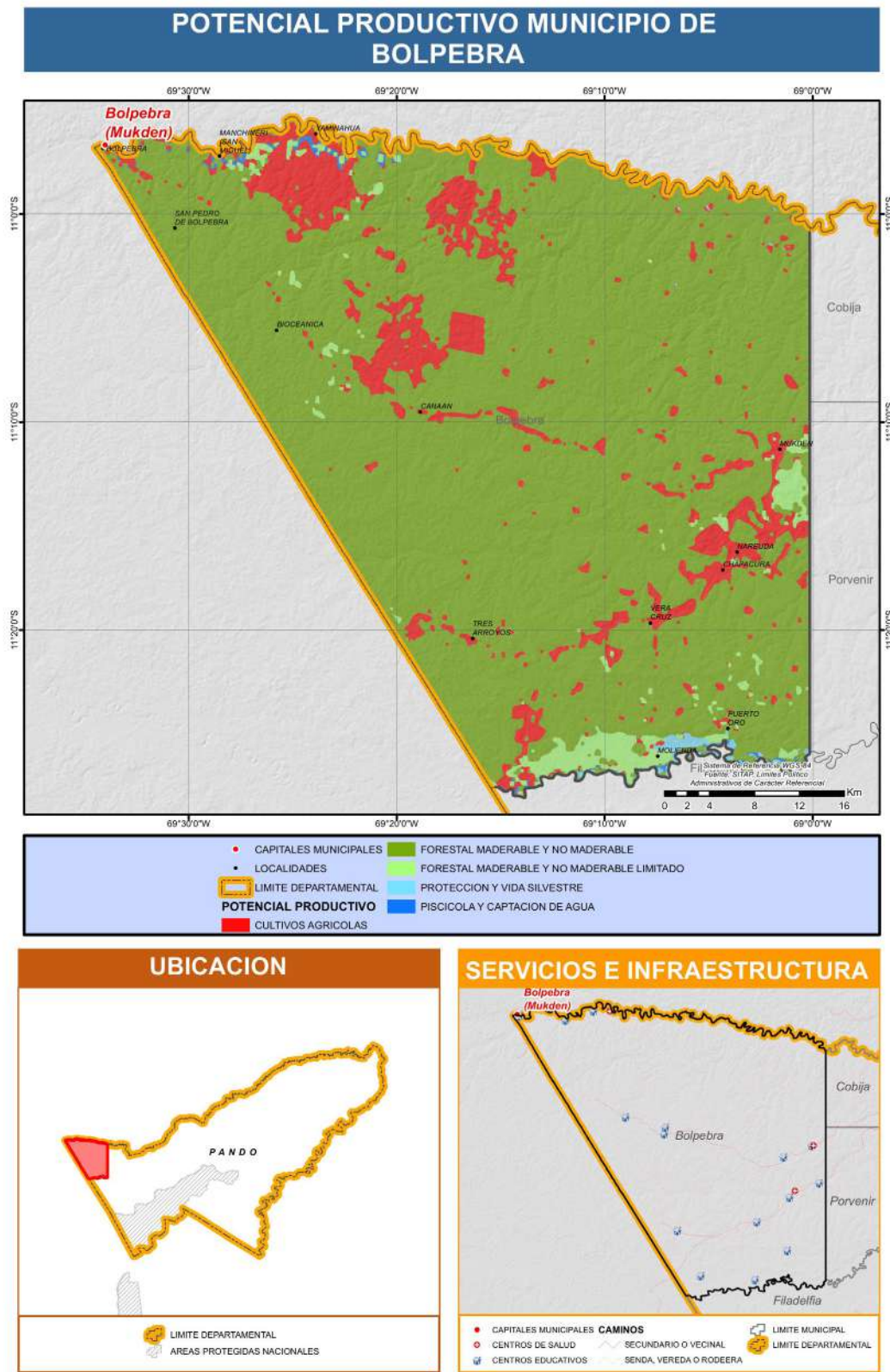

MUNICIPIO DE BELLA FLOR

DATOS GENERALES Y DEMOGRÁFICOS

IDIOMAS QUE SE HABLA ¹	POBLACIÓN ²				DATOS CLIMÁTICOS	Max.	Min.	Prom.	
	2001	2012	2024	Tasa(2012-2024)					
Castellano	75,77%	2.305	3.909	3.632	-7,1%	302	124	211	
Aymara	3,76%								
Quechua	2,17%	Grado de Vulnerabilidad Alimentaria ³				Media	26	25	25
Otros idiomas nacionales	0,38%								
Otros idiomas extranjeros	13,02%	Centros de Salud ⁴				6	161	157	160
Sin definir	0,84%								
No se aplica (NSA)	4,04%	Unidades Educativas ⁵				18			
Total	100%								

DATOS DE PRODUCCIÓN

PRINCIPALES CULTIVOS 2023 ¹⁰			PRODUCCIÓN AGRÍCOLA 2023 ¹⁰			PRODUCCIÓN PECUARIA 2023 ¹⁰	
Cultivo	Producción (Tm)	Superficie (ha)	Grupo	Producción (Tm)	Superficie (ha)	Grupo	Nº de Cabezas
Plátano(Postre)	3.462	405	Frutales	3.841	450	Bovinos	54.981
Yuca	2.651	279	Tuberculos	2.651	279	Porcino	2.410
Maíz en grano	964	519	Cereales	1.438	818	Ovinos	607
Arroz con cáscara	474	299	Hortalizas	345	196	Avícolas	203
Maíz choco	291	143	Industriales	143	13	Caprinos	4
Banano	243	22	Estimulantes	2	6		
Caña de Azúcar	142	11					

VOCACIONES y POTENCIALIDADES AGROPRODUCTIVAS, PISCÍCOLA y AGROFORESTAL

Vocación ¹¹	Sup. ha	%	Potencial ¹²
Forestal maderable y no maderable	346.529 ha	60,22%	1. Pesca fluvial 2. Cultivo de frutas de pepita sin especificar 3. Laca, gomas, resinas, gomorresinas y bálsamos naturales 4. Castaña 5. Arroz con cascara
Forestal maderable y no maderable limitado	182.592 ha	31,73%	
Cultivos agrícolas	33.136 ha	5,76%	
Protección y vida silvestre	5.914 ha	1,03%	
Ganadería	5.815 ha	1,01%	
Piscícola y captación de agua	1.490 ha	0,26%	
TOTAL	575.476 ha*	100%	

Cobertura Vegetal ¹³	Sup. ha	%	Uso Actual ¹³	Sup. ha	%
Bosque Denso	528.244 ha	91,78%	Extractivo Forestal	528.244 ha	91,78%
Agricultura	34.213 ha	5,94%	Prod. Agrícola	34.213 ha	5,94%
Herbazal	11.153 ha	1,94%	Protectivo	5.972 ha	1,04%
Cuerpos de Agua	1.966 ha	0,34%	Prod. Ganadero	5.182 ha	0,90%
TOTAL	575.577 ha**	100%	Prod. Piscícola	1.966 ha	0,34%
			TOTAL	575.577 ha**	100%

ESTRUCTURA EMPRESARIAL

TIPO SOCIETARIO, EMPRESAS REGISTRADAS A 2023 ¹⁴	TIPO SOCIETARIO, EMPRESAS ACTIVAS 2023 ¹⁴	TAMAÑO DE EMPRESAS ACTIVAS 2023 ¹⁴	NÚMERO DE PRESTATARIOS ÚNICOS 2023 ⁹
Empresa Unipersonal	28	Empresa Unipersonal	5
TOTAL	28	Otros	0
		TOTAL	5
		Micro Empresa	4
		Sin Asignacion	1
		TOTAL	0

TAMAÑO DE CRÉDITOS (DÓLARES)⁹

Detalle	2016	2017	2018	2019	2020	2021	2022	2023
TOTAL	0	0	0	0	0	0	0	0

CRÉDITO FINANCIERO SEGÚN ACTIVIDAD (DÓLARES) ⁹								
Detalle	2016	2017	2018	2019	2020	2021	2022	2023
TOTAL	0	0	0	0	0	0	0	0
PRESUPUESTO MUNICIPAL PRELIMINAR (BOLIVIANOS) ¹⁵								
Programa	2023					2024		
	Programado	Vigente	Ejecutado		Total Ejecutado	Programado		Total Programado
			Gasto Corriente	Inversión		Gasto Corriente	Inversión	
PRODUCTIVA	1.575.896	7.154.360	610.390	3.761.817	4.372.207	595.995	10.754.494	11.350.489
Fomento al Desarrollo Económico Local y Promoción del Empleo		3.895.533		1.765.693	1.765.693		10.754.494	10.754.494
Promoción y Fomento a la Producción Agropecuaria	643.424	2.176.185	374.296	1.448.143	1.822.438	396.648		396.648
Desarrollo y Preservación del Medio Ambiente	877.832	1.026.643	186.081	547.982	734.063	157.102		157.102
Gestión de Riesgos	54.640	56.000	50.013		50.013	42.245		42.245
SOCIAL	4.399.211	7.936.511	4.378.522	2.907.150	7.285.672	4.068.445		4.068.445
Promoción y Políticas para Grupos Vulnerables y de la Mujer	2.661.347	2.702.377	2.429.746		2.429.746	2.372.446		2.372.446
Fortalecimiento Institucional	1.114.074	4.631.733	1.485.410	2.907.150	4.392.560	1.145.565		1.145.565
Servicio de Catastro Urbano y Rural	278.688	311.494	298.129		298.129	258.048		258.048
Servicios de Seguridad Ciudadana	251.454	252.454	143.632		143.632	220.786		220.786
Defensa y Protección de la Niñez y Adolescencia	93.648	38.453	21.605		21.605	71.600		71.600
SALUD	2.592.024	2.832.298	2.303.952	437.940	2.741.892	2.356.688		2.356.688
Gestión de Salud	2.133.512	2.157.529	2.081.101		2.081.101	1.964.983		1.964.983
Saneamiento Básico	228.648	673.419	221.500	437.940	659.441	154.648		154.648
Aseo Urbano, Manejo y Tratamiento de Residuos Sólidos	149.600					149.600		149.600
Desarrollo y Promoción del Deporte	80.264	1.350	1.350		1.350	87.457		87.457
EDUCACIÓN	1.973.615	2.143.868	2.025.697		2.025.697	1.915.893		1.915.893
Gestión de Educación	1.973.615	2.143.868	2.025.697		2.025.697	1.915.893		1.915.893
ADMINISTRACIÓN	768.864	748.324	748.321		748.321	792.275		792.275
Funcionamiento Órgano Deliberativo	413.695	425.254	425.251		425.251	413.695		413.695
Funcionamiento Órgano Ejecutivo	355.169	323.070	323.070		323.070	378.580		378.580
INFRAESTRUCTURA	1.553.979	4.639.664	780.753	3.244.797	4.025.550	482.144	231.668	713.812
Infraestructura Urbana y Rural	1.360.982	4.314.988	477.304	3.240.877	3.718.181	393.744	231.668	625.412
Gestión de Caminos Vecinales	178.997	320.785	299.558	3.920	303.478	82.400		82.400
Fuentes de Energía y Apoyo a la Electrificación	14.000	3.891	3.891		3.891	6.000		6.000
OTROS	106.944	286.548	260.386		260.386	353.400		353.400
Partidas No Asignables - Deudas (Grupo 60000)	99.184	285.808	260.386		260.386	353.400		353.400
Partidas No Asignables - Activos Financieros (Grupo 50000 y otras previsiones)	7.760	740						
Otros programas específicos								
TOTAL	12.970.533	25.741.573	11.108.020	10.351.705	21.459.725	10.564.840	10.986.162	21.551.002

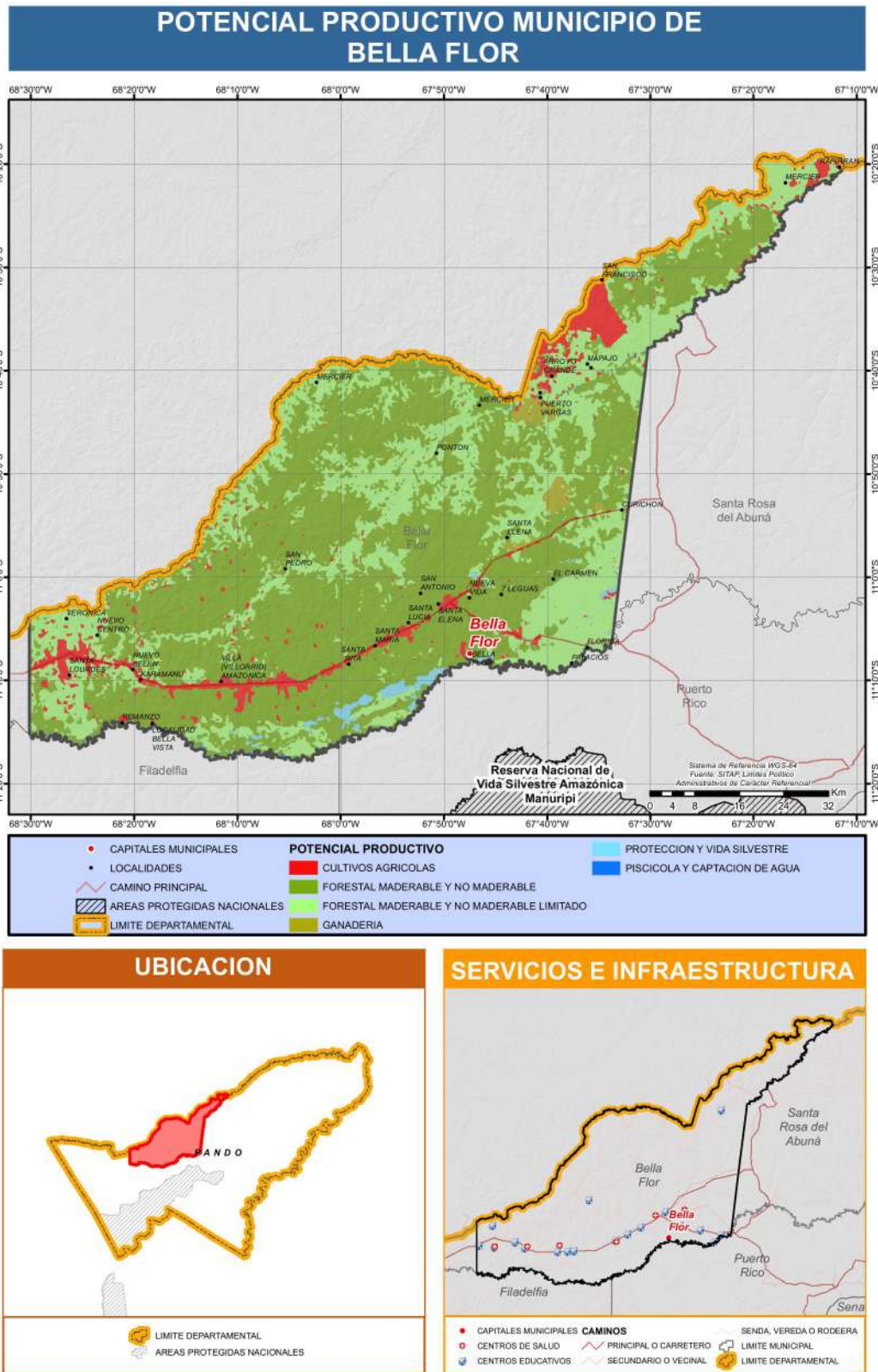

MUNICIPIO DE PUERTO RICO

DATOS GENERALES Y DEMOGRÁFICOS

IDIOMAS QUE SE HABLA ¹	POBLACIÓN ²				DATOS CLIMÁTICOS			Max.	Min.	Prom.
	2001	2012	2024	Tasa(2012-2024)	Altura(m.s.n.m.) ⁶	Temperatura(°C) ⁷	Precipitación(m.m.) ⁸			
Castellano	87,96%				254	122	190			
Aymara	1,92%									
Quechua	0,99%	4.003	6.239	7.217	15,7%			26	25	26
Otros idiomas nacionales	0,22%	Grado de Vulnerabilidad Alimentaria ³				Alta				
Otros idiomas extranjeros	1,75%	Centros de Salud ⁴				4				
Sin definir	0,90%	Unidades Educativas ⁵				29				
No se aplica (NSA)	6,25%									
Total	100%									

DATOS DE PRODUCCIÓN

PRINCIPALES CULTIVOS 2023 ¹⁰			PRODUCCIÓN AGRÍCOLA 2023 ¹⁰			PRODUCCIÓN PECUARIA 2023 ¹⁰	
Cultivo	Producción (Tm)	Superficie (ha)	Grupo	Producción (Tm)	Superficie (ha)	Grupo	Nº de Cabezas
Plátano(Postre)	1.893	242	Frutales	2.332	299	Porcino	10.699
Yuca	1.298	155	Tuberculos	1.299	156	Bovinos	2.439
Maiz en grano	399	240	Cereales	732	431	Avícolas	269
Arroz con cáscara	333	191	Hortalizas	231	89	Ovinos	51
Mandarina	150	12	Industriales	73	16		
Sandia	124	11	Estimulantes	19	27		
Maíz choclo	97	33					

VOCACIONES y POTENCIALIDADES AGROPRODUCTIVAS, PISCÍCOLA y AGROFORESTAL

Vocación ¹¹	Sup. ha	%	Potencial ¹²		
Forestal maderable y no maderable	270.432 ha	51,11%	1. Castaña 2. Artículos de cestería obtenidos con materiales para entretejer 3. Pesca fluvial 4. Turismo 5. Recolección de productos forestales silvestres 6. Arroz con cascara		
Forestal maderable y no maderable limitado	196.018 ha	37,05%			
Protección y vida silvestre	49.130 ha	9,29%			
Piscícola y captación de agua	7.090 ha	1,34%			
Cultivos agrícolas	4.853 ha	0,92%			
Ganadería	1.330 ha	0,25%			
Zona urbana	242 ha	0,05%			
TOTAL	529.095 ha*	100%			

Cobertura Vegetal ¹³	Sup. ha	%	Uso Actual ¹³	Sup. ha	%
Bosque Denso	480.009 ha	90,66%	Extractivo Forestal	468.574 ha	88,50%
Herbazal	36.893 ha	6,97%	Protectivo	46.781 ha	8,84%
Cuerpos de Agua	7.465 ha	1,41%	Prod. Piscícola	7.465 ha	1,41%
Agricultura	5.017 ha	0,95%	Prod. Agrícola	5.017 ha	0,95%
Estructura Urbana	64 ha	0,01%	Prod. Ganadero	1.547 ha	0,29%
TOTAL	529.447 ha**	100%	Urbano	64 ha	0,01%
			TOTAL	529.447 ha**	100%

ESTRUCTURA EMPRESARIAL

TIPO SOCIETARIO, EMPRESAS REGISTRADAS A 2023 ¹⁴		TIPO SOCIETARIO, EMPRESAS ACTIVAS 2023 ¹⁴		TAMAÑO DE EMPRESAS ACTIVAS 2023 ¹⁴		NÚMERO DE PRESTATARIOS ÚNICOS 2023 ⁹	
Empresa Unipersonal	51	Empresa Unipersonal	6	Micro Empresa	4	Microcredito	57
Sociedad De Responsabilidad Limitada	2	Otros	0	Sin Asignacion	2	TOTAL	57
Sociedad Anonima	1	TOTAL	6	TOTAL	6		
TOTAL	54						

TAMAÑO DE CRÉDITOS (DÓLARES)⁹

Detalle	2016	2017	2018	2019	2020	2021	2022	2023
Microcredito	1.113.877	925.866	566.454	643.716	197.208	214.896	286.138	332.991
TOTAL	1.113.877	925.866	566.454	643.716	197.208	214.896	286.138	332.991

CRÉDITO FINANCIERO SEGÚN ACTIVIDAD (DÓLARES) ⁹								
Detalle	2016	2017	2018	2019	2020	2021	2022	2023
Productivo	626.939	482.144	266.593	261.880	90.476	128.690	165.324	189.064
AGRICULTURA Y GANADERIA	31.415	34.661	20.575	88.168	41.043	90.792	87.975	118.706
INDUSTRIA MANUFACTURERA	57.310	46.762	19.610	25.617	6.178		9.251	6.513
SECTOR TURISMO	35.271	39.232	21.194	11.976				
CAZA, SILVICULTURA Y PESCA	485.086	350.311	184.634	55.893				
MINERALES METÁLICOS Y NO METÁLICOS	17.857	10.326	20.580	13.690				
Comercio	347.737	350.732	254.836	358.218	106.732	86.206	120.814	143.928
Servicios	139.201	92.990	45.025	23.617				
TOTAL	1.113.877	925.866	566.454	643.716	197.208	214.896	286.138	332.991

PRESUPUESTO MUNICIPAL PRELIMINAR (BOLIVIANOS) ¹⁵								
Programa	2023				2024			
	Programado	Vigente	Ejecutado		Total Ejecutado	Programado		Total Programado
			Gasto Corriente	Inversión		Gasto Corriente	Inversión	
SOCIAL	4.480.974	6.631.128	5.245.052		5.245.052	3.985.719		3.985.719
Promoción y Políticas para Grupos Vulnerables y de la Mujer	4.072.326	4.072.326	3.606.809		3.606.809	3.553.177		3.553.177
Servicios de Seguridad Ciudadana	391.567	411.567	82.839		82.839	432.542		432.542
Defensa y Protección de la Niñez y Adolescencia		29.720	8.300		8.300			
Fortalecimiento Institucional	17.081	2.060.926	1.506.715		1.506.715			
Servicio de Catastro Urbano y Rural		56.589	40.389		40.389			
ADMINISTRACIÓN	1.150.142	1.310.903	701.827		701.827	1.163.222		1.163.222
Funcionamiento Órgano Deliberativo	575.077	674.003	472.879		472.879	930.578		930.578
Funcionamiento Órgano Ejecutivo	575.065	636.900	228.948		228.948	232.644		232.644
SALUD	661.880	3.910.917	2.530.702		2.530.702	721.198		721.198
Gestión de Salud	661.880	3.260.592	1.973.231		1.973.231	721.198		721.198
Saneamiento Básico		314.845	262.462		262.462			
Desarrollo y Promoción del Deporte		37.849	14.225		14.225			
Aseo Urbano, Manejo y Tratamiento de Residuos Sólidos		297.631	280.784		280.784			
EDUCACIÓN	26.122	3.132.534	1.309.245		1.309.245	22.832		22.832
Gestión de Educación	26.122	3.132.534	1.309.245		1.309.245	22.832		22.832
OTROS	11.403.310	658.423	23.241		23.241	10.576.044		10.576.044
Partidas No Asignables - Activos Financieros (Grupo 50000 y otras previsiones)	11.356.828	611.941				10.576.044		10.576.044
Partidas No Asignables - Deudas (Grupo 60000)	46.482	46.482	23.241		23.241			
TOTAL	17.722.428	15.643.906	9.810.067		9.810.067	16.469.015		16.469.015

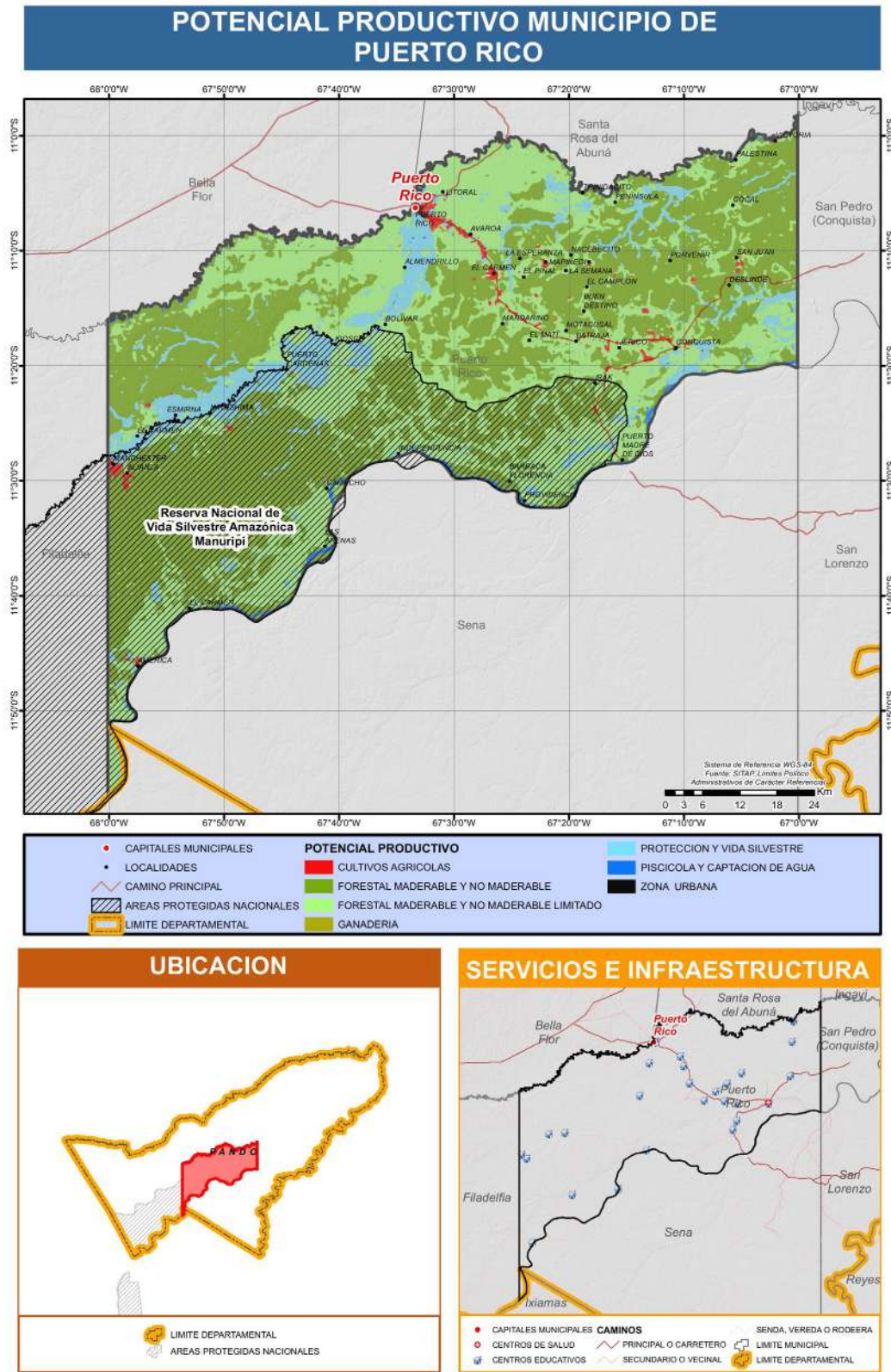

MUNICIPIO DE SAN PEDRO (CONQUISTA)

DATOS GENERALES Y DEMOGRÁFICOS

IDIOMAS QUE SE HABLA ¹		POBLACIÓN ²				DATOS CLIMÁTICOS			Max.	Min.	Prom.
		2001	2012	2024	Tasa(2012-2024)						
Castellano	94,58%					Altura(m.s.n.m.) ⁶	193	92	149		
Aymara	0,07%	1.082	2.991	3.239	8,3%	Temperatura(°C) ⁷	26	26	26		
Cavineño	0,07%					Precipitación(m.m.) ⁸	159	154	157		
Otros idiomas nacionales	0,03%	Grado de Vulnerabilidad Alimentaria ³				Alta					
Otros idiomas extranjeros	0,10%	Centros de Salud ⁴				4					
Sin definir	1,37%	Unidades Educativas ⁵				0					
No se aplica (NSA)	3,78%										
Total	100%										

DATOS DE PRODUCCIÓN

PRINCIPALES CULTIVOS 2023 ¹⁰			PRODUCCIÓN AGRÍCOLA 2023 ¹⁰				PRODUCCIÓN PECUARIA 2023 ¹⁰	
Cultivo	Producción (Tm)	Superficie (ha)	Grupo	Producción (Tm)	Superficie (ha)	Grupo	N° de Cabezas	
Plátano(Postre)	1.448	174	Frutales	1.504	182	Bovinos	120	
Yuca	804	97	Tuberculos	804	97	Ovinos	46	
Maiz en grano	241	130	Cereales	389	233			
Arroz con cáscara	148	103	Industriales	24	2			
Sandía	43	4	Estimulantes	11	14			
Caña de Azúcar	24	2	Hortalizas	8	7			
Piña	11	3						

VOCACIONES y POTENCIALIDADES AGROPRODUCTIVAS, PISCÍCOLA y AGROFORESTAL

Vocación ¹¹	Sup. ha	%	Potencial ¹²
Forestal maderable y no maderable	137.915 ha	52,43%	1. Pesca fluvial 2. Fabricación de productos de madera 3. Plátano 4. Cultivo de frutas cítricas sin especificar 5. Cría de ganado porcino 6. Arroz con cascara 7. Caña de azúcar
Forestal maderable y no maderable limitado	86.340 ha	32,82%	
Protección y vida silvestre	23.944 ha	9,10%	
Piscícola y captación de agua	13.450 ha	5,11%	
Cultivos agrícolas	853 ha	0,32%	
Ganadería	551 ha	0,21%	
TOTAL	263.053 ha*	100%	

Cobertura Vegetal ¹³	Sup. ha	%	Uso Actual ¹³	Sup. ha	%
Bosque Denso	231.278 ha	87,87%	Extractivo Forestal	225.868 ha	85,82%
Herbazal	17.680 ha	6,72%	Protectivo	22.568 ha	8,57%
Cuerpos de Agua	13.424 ha	5,10%	Prod. Piscícola	13.424 ha	5,10%
Agricultura	818 ha	0,31%	Prod. Agrícola	818 ha	0,31%
TOTAL	263.200 ha**	100%	Prod. Ganadero	522 ha	0,20%
			TOTAL	263.200 ha**	100%

ESTRUCTURA EMPRESARIAL

TIPO SOCIETARIO, EMPRESAS REGISTRADAS A 2023 ¹⁴	TIPO SOCIETARIO, EMPRESAS ACTIVAS 2023 ¹⁴	TAMAÑO DE EMPRESAS ACTIVAS 2023 ¹⁴	NÚMERO DE PRESTATARIOS ÚNICOS 2023 ⁹
Empresa Unipersonal 25	Empresa Unipersonal 1	Micro Empresa 1	TOTAL 0
Sociedad De Responsabilidad Limitada 3	Otros 0	TOTAL 1	
TOTAL 28	TOTAL 1		

TAMAÑO DE CRÉDITOS (DÓLARES)⁹

Detalle	2016	2017	2018	2019	2020	2021	2022	2023
TOTAL	0	0	0	0	0	0	0	0

CRÉDITO FINANCIERO SEGÚN ACTIVIDAD (DÓLARES) ⁹								
Detalle	2016	2017	2018	2019	2020	2021	2022	2023
TOTAL	0	0	0	0	0	0	0	0
PRESUPUESTO MUNICIPAL PRELIMINAR (BOLIVIANOS) ¹⁵								
Programa	2023					2024		
	Programado	Vigente	Ejecutado		Total Ejecutado	Programado		Total Programado
			Gasto Corriente	Inversión		Gasto Corriente	Inversión	
SOCIAL	2.830.289	5.487.257	2.530.752	2.509.998	5.040.750	2.591.547		2.591.547
Promoción y Políticas para Grupos Vulnerables y de la Mujer	1.938.833	1.938.833	1.693.896		1.693.896	1.682.567		1.682.567
Fortalecimiento Institucional	600.378	3.308.896	757.337	2.509.998	3.267.335	679.165		679.165
Servicios de Seguridad Ciudadana	216.078	217.578	57.589		57.589	164.815		164.815
Defensa y Protección de la Niñez y Adolescencia	75.000	21.950	21.930		21.930	65.000		65.000
INFRAESTRUCTURA	1.156.000	2.848.702	1.124.404	1.528.054	2.652.457	1.300.125		1.300.125
Infraestructura Urbana y Rural	856.000	777.988	654.960		654.960	1.150.125		1.150.125
Gestión de Caminos Vecinales	250.000	2.030.264	429.019	1.528.054	1.957.073	100.000		100.000
Fuentes de Energía y Apoyo a la Electrificación	50.000	40.450	40.425		40.425	50.000		50.000
SALUD	1.482.308	1.596.582	1.367.998	2.820	1.370.817	1.243.745		1.243.745
Gestión de Salud	1.377.308	1.494.762	1.269.578		1.269.578	1.145.745		1.145.745
Desarrollo y Promoción del Deporte	95.000	99.000	98.420		98.420	88.000		88.000
Saneamiento Básico	10.000	2.820		2.820	2.820	10.000		10.000
EDUCACIÓN	1.112.523	1.254.862	835.759	102.073	937.831	1.006.946		1.006.946
Gestión de Educación	1.112.523	1.254.862	835.759	102.073	937.831	1.006.946		1.006.946
ADMINISTRACIÓN	511.787	550.336	466.862		466.862	557.653		557.653
Funcionamiento Órgano Deliberativo	394.253	397.765	351.177		351.177	418.599		418.599
Funcionamiento Órgano Ejecutivo	117.534	152.571	115.684		115.684	139.054		139.054
PRODUCTIVA	720.081	933.762	886.823		886.823	301.856		301.856
Fomento al Desarrollo Económico Local y Promoción del Empleo	100.000	257.850	257.300		257.300	150.000		150.000
Desarrollo y Preservación del Medio Ambiente	90.081	74.781	74.470		74.470	91.856		91.856
Promoción y Fomento a la Producción Agropecuaria	500.000	571.131	542.553		542.553	50.000		50.000
Gestión de Riesgos	30.000	30.000	12.500		12.500	10.000		10.000
OTROS	504.000	231.983	162.398		162.398	709.380		709.380
Partidas No Asignables - Activos Financieros (Grupo 50000 y otras previsiones)	394.168	52.551				500.000		500.000
Partidas No Asignables - Deudas (Grupo 60000)	109.832	179.432	162.398		162.398	209.380		209.380
TOTAL	8.316.988	12.903.484	7.374.994	4.142.944	11.517.938	7.711.252		7.711.252

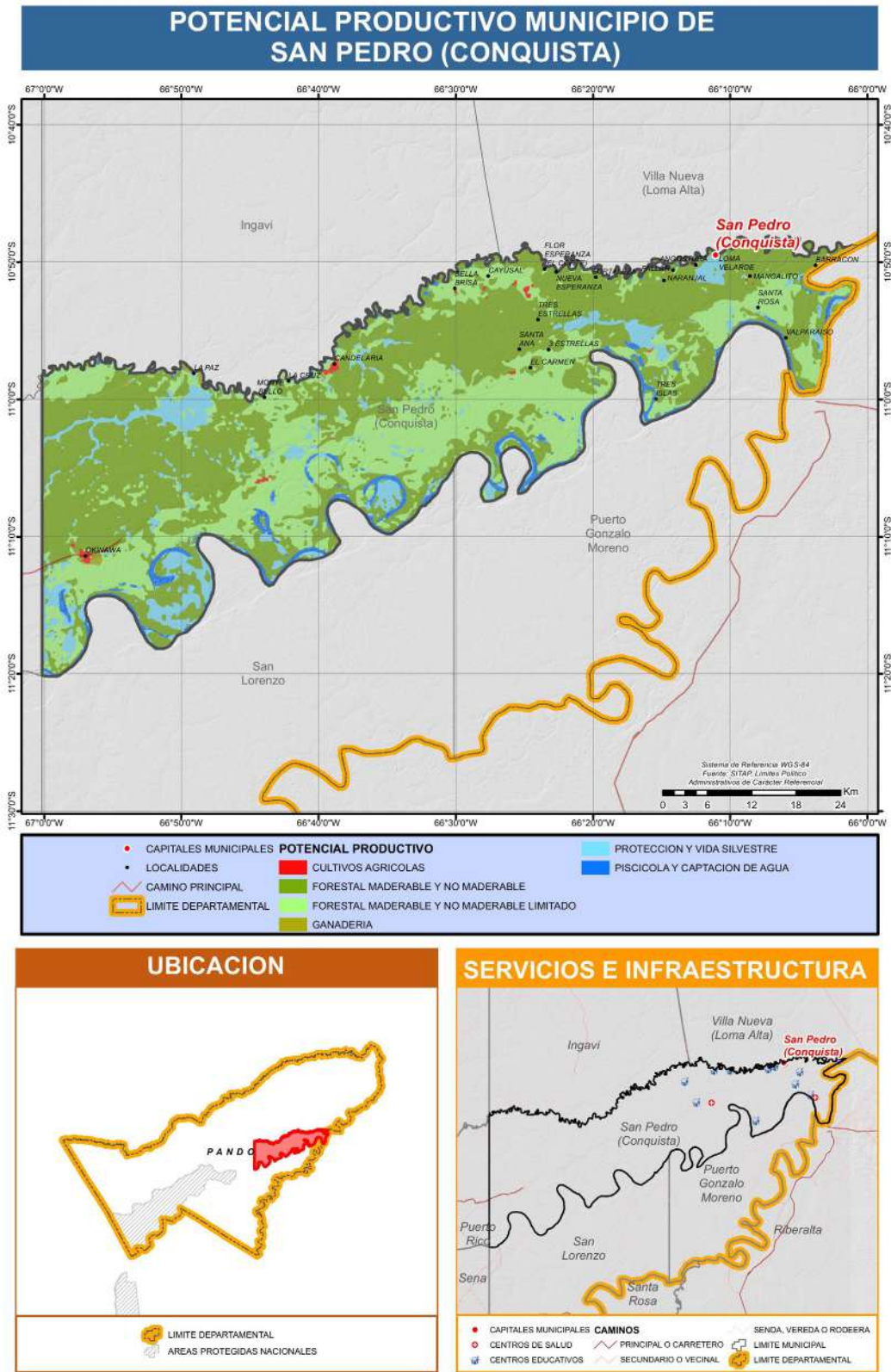

MUNICIPIO DE FILADELFIA

DATOS GENERALES Y DEMOGRÁFICOS

IDIOMAS QUE SE HABLA ¹	POBLACIÓN ²				DATOS CLIMÁTICOS			Max.	Min.	Prom.
	2001	2012	2024	Tasa(2012-2024)	Altura(m.s.n.m.) ⁶	Temperatura(°C) ⁷	Precipitación(m.m.) ⁸			
Castellano	86.76%				38,0%	339	25	137	24	25
Quechua	2,76%	3.145	5.756	7.941						
Aymara	1,29%	Grado de Vulnerabilidad Alimentaria ³				Alta				
Otros idiomas nacionales	0,43%									
Otros idiomas extranjeros	2,35%	Centros de Salud ⁴				6				
Sin definir	0,83%									
No se aplica (NSA)	5,58%	Unidades Educativas ⁵				43				
Total	100%									

DATOS DE PRODUCCIÓN

PRINCIPALES CULTIVOS 2023 ¹⁰			PRODUCCIÓN AGRÍCOLA 2023 ¹⁰			PRODUCCIÓN PECUARIA 2023 ¹⁰	
Cultivo	Producción (Tm)	Superficie (ha)	Grupo	Producción (Tm)	Superficie (ha)	Grupo	N° de Cabezas
Plátano(Postre)	4.476	557	Frutales	5.474	697	Bovinos	9.182
Yuca	3.977	445	Tuberculos	3.990	452	Avícolas	247
Maíz en grano	729	373	Cereales	1.242	671	Caprinos	190
Arroz con cáscara	511	296	Industriales	197	28	Ovinos	50
Banano	301	37	Hortalizas	126	109		
Limón	226	16	Estimulantes	18	30		
Caña de Azúcar	190	19					

VOCACIONES y POTENCIALIDADES AGROPRODUCTIVAS, PISCÍCOLA y AGROFORESTAL

Vocación ¹¹	Sup. ha	%	Potencial ¹²
Forestal maderable y no maderable	861.530 ha	73,57%	1. Recolección de productos forestales silvestres 2. Turismo 3. Pesca fluvial 4. Extracción de productos forestales 5. Arroz con cascara
Forestal maderable y no maderable limitado	220.294 ha	18,81%	
Protección y vida silvestre	61.888 ha	5,28%	
Cultivos agrícolas	20.652 ha	1,76%	
Piscícola y captación de agua	6.516 ha	0,56%	
Zona urbana	113 ha	0,01%	
Ganadería	74 ha	0,01%	
Turístico escénico	8 ha	0,00%	
TOTAL	1.171.075 ha*	100%	

Cobertura Vegetal ¹³	Sup. ha	%	Uso Actual ¹³	Sup. ha	%
Bosque Denso	1.091.766 ha	93,63%	Extractivo Forestal	1.073.939 ha	92,10%
Herbazal	46.581 ha	3,99%	Protectivo	64.302 ha	5,51%
Agricultura	20.540 ha	1,76%	Prod. Agrícola	20.540 ha	1,76%
Cuerpos de Agua	7.143 ha	0,61%	Prod. Piscícola	7.143 ha	0,61%
Depositos de Arena	11 ha	0,00%	Prod. Ganadero	106 ha	0,01%
TOTAL	1.166.042 ha**	100%	Recreativo	11 ha	0,00%
			TOTAL	1.166.042 ha**	100%

ESTRUCTURA EMPRESARIAL

TIPO SOCIETARIO, EMPRESAS REGISTRADAS A 2023 ¹⁴	TIPO SOCIETARIO, EMPRESAS ACTIVAS 2023 ¹⁴	TAMAÑO DE EMPRESAS ACTIVAS 2023 ¹⁴	NÚMERO DE PRESTATARIOS ÚNICOS 2023 ⁹
Empresa Unipersonal 19	Empresa Unipersonal 3	Sin Asignación 3	Microcredito 466
Sociedad De Responsabilidad Limitada 1	Otros 0	TOTAL 3	TOTAL 466
TOTAL 20	TOTAL 3		

TAMAÑO DE CRÉDITOS (DÓLARES)⁹

Detalle	2016	2017	2018	2019	2020	2021	2022	2023
Microcredito	1.792.116	1.545.634	1.152.317	901.200	1.315.481	1.596.083	1.784.363	1.444.275
Pyme	16.248							
TOTAL	1.808.364	1.545.634	1.152.317	901.200	1.315.481	1.596.083	1.784.363	1.444.275

CRÉDITO FINANCIERO SEGÚN ACTIVIDAD (DÓLARES) ⁹								
Detalle	2016	2017	2018	2019	2020	2021	2022	2023
Comercio	192.939	201.491	131.632	223.357	515.822	975.043	1.287.642	1.055.585
Productivo	1.248.451	1.084.810	832.635	545.364	539.530	354.764	315.001	252.156
CAZA, SILVICULTURA Y PESCA	661.318	558.844	379.779	183.764	217.749	142.502	146.355	114.112
AGRICULTURA Y GANADERIA	164.756	169.875	196.549	182.897	152.968	107.520	110.594	99.001
MINERALES METÁLICOS Y NO METÁLICOS	4.812	28.043	32.274	23.965	39.854	30.624	23.036	18.805
SECTOR TURISMO	312.805	242.193	148.745	106.589	108.437	68.410	26.953	13.299
INDUSTRIA MANUFACTURERA	87.839	65.203	60.821	38.820	11.856	5.708	8.062	6.939
PRODUCCIÓN Y DISTRIBUCIÓN DE ENERGÍA ELÉCTRICA, GAS Y AGUA	11.667	17.333	13.333	9.328	8.667			
CONSTRUCCIÓN	5.254	3.320	1.134					
Servicios	366.974	259.333	188.050	132.479	260.129	266.276	181.720	136.534
TOTAL	1.808.364	1.545.634	1.152.317	901.200	1.315.481	1.596.083	1.784.363	1.444.275

PRESUPUESTO MUNICIPAL PRELIMINAR (BOLIVIANOS) ¹⁵								
Programa	2023				2024			
	Programado	Vigente	Ejecutado		Total Ejecutado	Programado		Total Programado
			Gasto Corriente	Inversión		Gasto Corriente	Inversión	
SOCIAL	5.754.688	5.804.530	3.371.134		3.371.134	5.158.597		5.158.597
Promoción y Políticas para Grupos Vulnerables y de la Mujer	3.880.996	3.882.492	1.952.059		1.952.059	3.407.718		3.407.718
Fortalecimiento Institucional	1.350.019	1.296.513	1.203.336		1.203.336	1.281.619		1.281.619
Servicios de Seguridad Ciudadana	380.173	513.587	150.383		150.383	331.760		331.760
Defensa y Protección de la Niñez y Adolescencia	83.500	83.920	65.357		65.357	77.500		77.500
Servicio de Catastro Urbano y Rural	60.000	28.018				60.000		60.000
EDUCACIÓN	3.302.486	3.542.164	2.991.237	61.514	3.052.750	4.204.931		4.204.931
Gestión de Educación	3.302.486	3.542.164	2.991.237	61.514	3.052.750	4.204.931		4.204.931
SALUD	2.650.228	3.890.818	2.467.015	750.941	3.217.957	2.691.645		2.691.645
Gestión de Salud	2.408.640	2.884.313	2.339.727		2.339.727	2.537.865		2.537.865
Desarrollo y Promoción del Deporte	118.188	98.445	81.555		81.555	128.780		128.780
Aseo Urbano, Manejo y Tratamiento de Residuos Sólidos	60.000	60.000	41.233		41.233	25.000		25.000
Saneamiento Básico	63.400	848.059	4.500	750.941	755.441			
INFRAESTRUCTURA	1.324.364	5.540.224	781.439	3.937.274	4.718.713	1.362.691	299.225	1.661.916
Gestión de Caminos Vecinales	1.129.364	2.641.307	705.900	1.488.648	2.194.548	1.052.691		1.052.691
Servicio de Alumbrado Público	195.000	195.000	75.540		75.540	310.000		310.000
Infraestructura Urbana y Rural		2.703.917		2.448.625	2.448.625		299.225	299.225
PRODUCTIVA	1.517.433	8.528.132	708.863	6.767.540	7.476.403	590.620	856.949	1.447.569
Fomento al Desarrollo Económico Local y Promoción del Empleo		6.312.816		5.834.820	5.834.820		856.949	856.949
Promoción y Fomento a la Producción Agropecuaria	692.380	725.675	630.983		630.983	472.970		472.970
Desarrollo y Preservación del Medio Ambiente	825.053	1.484.641	72.880	932.720	1.005.601	112.650		112.650
Gestión de Riesgos		5.000	5.000		5.000	5.000		5.000
ADMINISTRACIÓN	1.034.903	1.138.733	979.223		979.223	1.110.670		1.110.670
Funcionamiento Órgano Deliberativo	632.419	635.923	606.572		606.572	641.695		641.695
Funcionamiento Órgano Ejecutivo	402.484	502.810	372.650		372.650	468.975		468.975
OTROS	1.485.001	2.033.728	1.485.598		1.485.598	86.844		86.844
Partidas No Asignables - Deudas (Grupo 60000)	1.485.001	1.496.716	1.485.598		1.485.598	86.844		86.844
Partidas No Asignables - Activos Financieros (Grupo 50000 y otras previsiones)		537.013						
TOTAL	17.069.103	30.478.330	12.784.509	11.517.269	24.301.778	15.205.998	1.156.174	16.362.172

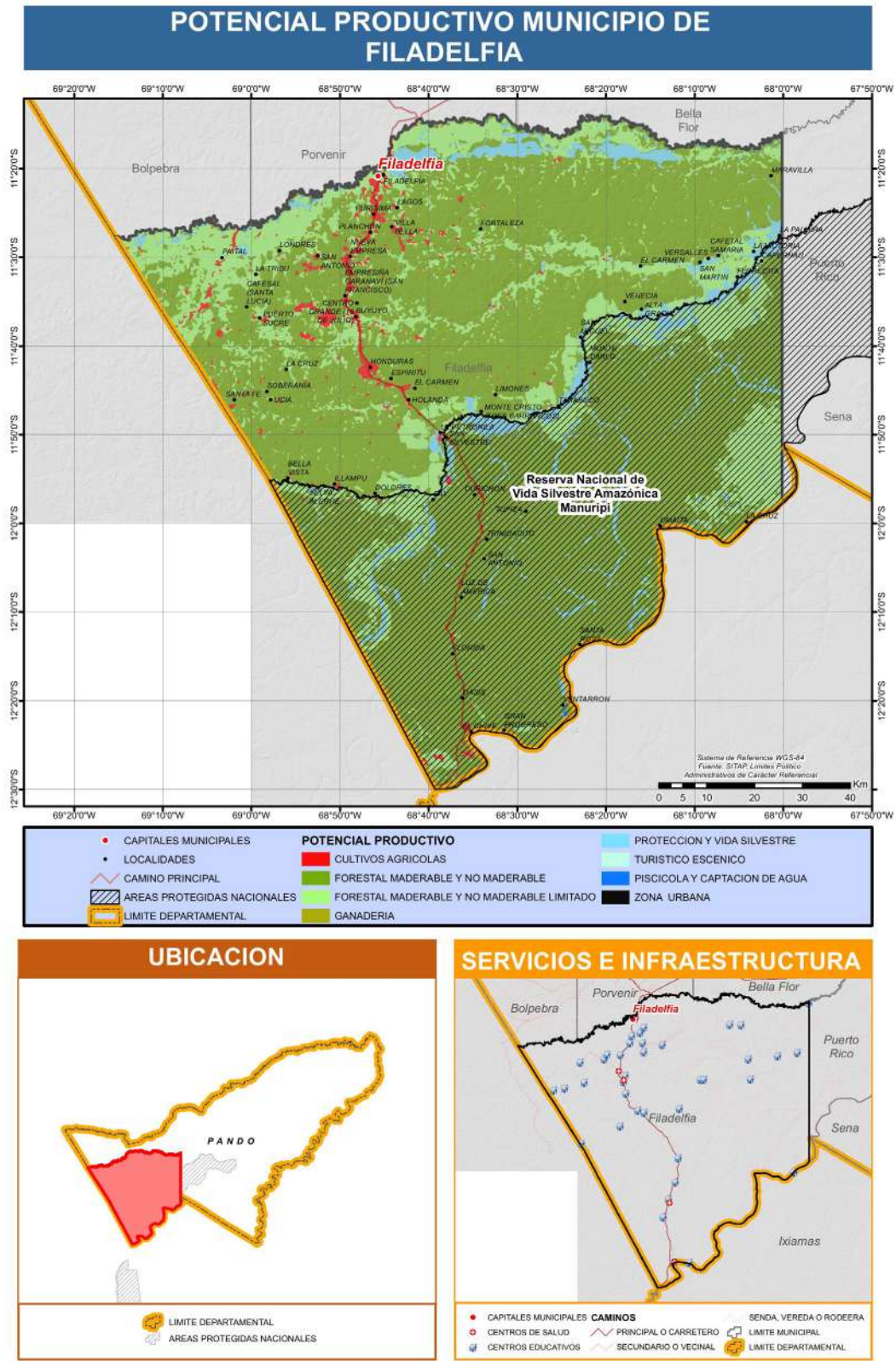

MUNICIPIO DE PUERTO GONZALES MORENO

DATOS GENERALES Y DEMOGRÁFICOS

IDIOMAS QUE SE HABLA ¹	POBLACIÓN ²				Tasa(2012-2024)	DATOS CLIMÁTICOS	Max.	Min.	Prom.
	2001	2012	2024						
Castellano	82,99%	3.810	8.160	12.006	47,1%	Altura(m.s.n.m.) ⁶	184	113	152
Ese Eija	7,86%					Temperatura(°C) ⁷	26	26	26
Tacana	0,88%					Precipitación(m.m.) ⁸	156	154	155
Otros idiomas nacionales	0,36%	Grado de Vulnerabilidad Alimentaria ³			Alta				
Otros idiomas extranjeros	0,10%	Centros de Salud ⁴			8				
Sin definir	3,14%	Unidades Educativas ⁵			21				
No se aplica (NSA)	4,68%								
Total	100%								

DATOS DE PRODUCCIÓN

PRINCIPALES CULTIVOS 2023 ¹⁰			PRODUCCIÓN AGRÍCOLA 2023 ¹⁰			PRODUCCIÓN PECUARIA 2023 ¹⁰	
Cultivo	Producción (Tm)	Superficie (ha)	Grupo	Producción (Tm)	Superficie (ha)	Grupo	N° de Cabezas
Plátano(Postre)	4.314	486	Frutales	4.804	542	Porcino	6.939
Yuca	2.700	279	Tuberculos	2.703	281	Bovinos	2.834
Maiz en grano	723	343	Cereales	1.185	642	Avícolas	156
Arroz con cáscara	456	294	Hortalizas	258	103	Ovinos	97
Banano	177	19	Estimulantes	36	72	Caprinos	19
Piña	168	16	Industriales	19	10		
Maiz choclo	128	62					

VOCACIONES y POTENCIALIDADES AGROPRODUCTIVAS, PISCÍCOLA y AGROFORESTAL

Vocación ¹¹	Sup. ha	%	Potencial ¹²
Forestal maderable y no maderable limitado	77.411 ha	59,93%	1. Pesca fluvial 2. Cultivo de frutas cítricas sin especificar 3. Turismo 4. Castaña 5. Arroz con cascara
Forestal maderable y no maderable	33.898 ha	26,25%	
Protección y vida silvestre	7.136 ha	5,52%	
Piscícola y captación de agua	7.134 ha	5,52%	
Ganadería	2.713 ha	2,10%	
Cultivos agrícolas	655 ha	0,51%	
Zona urbana	212 ha	0,16%	
TOTAL	129.159 ha*	100%	

Cobertura Vegetal ¹³	Sup. ha	%	Uso Actual ¹³	Sup. ha	%
Bosque Denso	111.479 ha	86,35%	Extractivo Forestal	111.479 ha	86,35%
Herbazal	9.848 ha	7,63%	Protectivo	7.147 ha	5,54%
Cuerpos de Agua	6.803 ha	5,27%	Prod. Piscícola	6.803 ha	5,27%
Agricultura	965 ha	0,75%	Prod. Ganadero	2.707 ha	2,10%
Matorral	7 ha	0,01%	Prod. Agrícola	965 ha	0,75%
TOTAL	129.102 ha**	100%	TOTAL	129.102 ha**	100%

ESTRUCTURA EMPRESARIAL

TIPO SOCIETARIO, EMPRESAS REGISTRADAS A 2023 ¹⁴	TIPO SOCIETARIO, EMPRESAS ACTIVAS 2023 ¹⁴	TAMAÑO DE EMPRESAS ACTIVAS 2023 ¹⁴	NÚMERO DE PRESTATARIOS ÚNICOS 2023 ⁹
Empresa Unipersonal	Empresa Unipersonal	Micro Empresa	TOTAL 0
Sociedad Anonima	Otros	Sin Asignacion	
TOTAL 12	TOTAL 2	TOTAL 2	

TAMAÑO DE CRÉDITOS (DÓLARES)⁹

Detalle	2016	2017	2018	2019	2020	2021	2022	2023
TOTAL	0	0	0	0	0	0	0	0

CRÉDITO FINANCIERO SEGÚN ACTIVIDAD (DÓLARES) ⁹								
Detalle	2016	2017	2018	2019	2020	2021	2022	2023
TOTAL	0	0	0	0	0	0	0	0
PRESUPUESTO MUNICIPAL PRELIMINAR (BOLIVIANOS) ¹⁵								
Programa	2023					2024		
	Programado	Vigente	Ejecutado		Total Ejecutado	Programado		Total Programado
			Gasto Corriente	Inversión		Gasto Corriente	Inversión	
PRODUCTIVA	3.981.438	8.707.707	3.109.267	2.903.339	6.012.606	3.127.998	8.720.465	11.848.463
Fomento al Desarrollo Económico Local y Promoción del Empleo	1.342.800	4.883.048	693.913	1.975.744	2.669.657	1.018.800	8.720.465	9.739.265
Promoción y Fomento a la Producción Agropecuaria	2.037.962	3.194.065	1.965.161	927.596	2.892.757	1.515.493		1.515.493
Desarrollo y Preservación del Medio Ambiente	247.603	351.285	319.305		319.305	241.539		241.539
Gestión de Riesgos	164.976	128.064	43.360		43.360	164.525		164.525
Defensa del Consumidor	101.744	89.618	38.647		38.647	101.506		101.506
Desarrollo y Fomento del Turismo	61.839	57.861	48.130		48.130	61.578		61.578
Promoción y Conservación de Cultura y Patrimonio	24.514	3.765	752		752	24.557		24.557
SOCIAL	7.979.038	8.350.357	7.153.939		7.153.939	7.432.815		7.432.815
Promoción y Políticas para Grupos Vulnerables y de la Mujer	5.598.661	5.612.510	5.013.749		5.013.749	5.077.195		5.077.195
Fortalecimiento Institucional	1.584.300	1.382.040	1.196.979		1.196.979	1.607.911		1.607.911
Servicios de Seguridad Ciudadana	632.858	919.246	791.825		791.825	570.345		570.345
Defensa y Protección de la Niñez y Adolescencia	103.999	156.378	149.883		149.883	118.444		118.444
Servicio de Catastro Urbano y Rural	59.220	280.183	1.504		1.504	58.920		58.920
SALUD	4.671.253	7.240.754	5.032.649	1.335.986	6.368.635	4.594.127		4.594.127
Gestión de Salud	4.248.821	5.168.804	4.477.781		4.477.781	4.165.886		4.165.886
Desarrollo y Promoción del Deporte	308.445	434.647	343.970	49.900	393.870	314.416		314.416
Saneamiento Básico	65.542	1.628.608	208.830	1.286.086	1.494.916	65.354		65.354
Aseo Urbano, Manejo y Tratamiento de Residuos Sólidos	48.445	8.696	2.067		2.067	48.471		48.471
INFRAESTRUCTURA	1.230.346	2.741.762	1.793.797		1.793.797	1.159.723	2.975.613	4.135.336
Infraestructura Urbana y Rural	254.087	863.957	246.513		246.513	233.379	2.975.613	3.208.992
Gestión de Caminos Vecinales	792.979	1.442.572	1.242.175		1.242.175	743.302		743.302
Servicio de Alumbrado Público	183.280	435.233	305.109		305.109	183.042		183.042
EDUCACIÓN	3.394.438	3.906.591	3.382.557	49.901	3.432.458	3.195.474		3.195.474
Gestión de Educación	3.394.438	3.906.591	3.382.557	49.901	3.432.458	3.195.474		3.195.474
ADMINISTRACIÓN	1.409.999	1.709.782	1.515.536		1.515.536	1.535.131		1.535.131
Funcionamiento Órgano Deliberativo	712.720	880.740	808.968		808.968	789.150		789.150
Funcionamiento Órgano Ejecutivo	697.279	829.042	706.568		706.568	745.981		745.981
OTROS	1.061.301	1.062.770	1.021.082		1.021.082	1.026.638		1.026.638
Partidas No Asignables - Deudas (Grupo 60000)	1.061.301	1.021.083	1.021.082		1.021.082	1.010.369		1.010.369
Partidas No Asignables - Activos Financieros (Grupo 50000 y otras previsiones)		41.687				16.269		16.269
TOTAL	23.727.813	33.719.723	23.008.828	4.289.226	27.298.054	22.071.906	11.696.078	33.767.984

POTENCIAL PRODUCTIVO MUNICIPIO DE PUERTO GONZALO MORENO

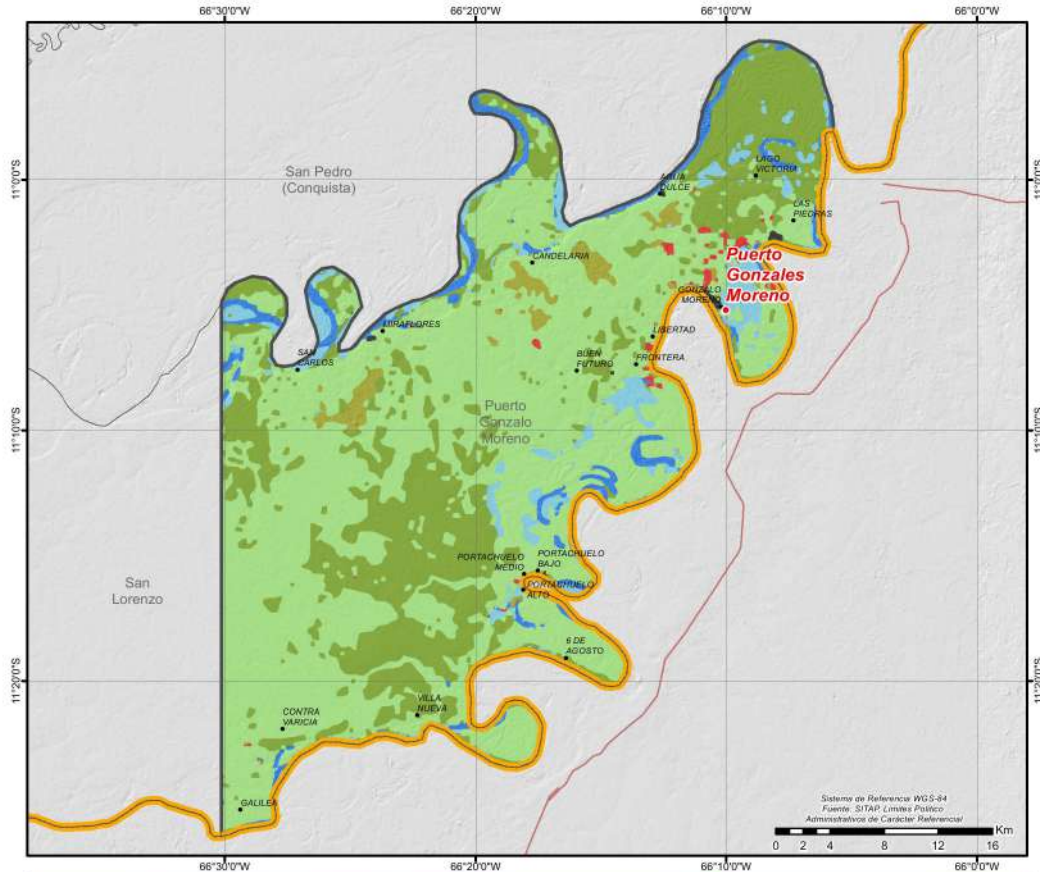

● CAPITALES MUNICIPALES	POTENCIAL PRODUCTIVO	■ GANADERIA BOVINA USO LIMITADO
● LOCALIDADES	■ CULTIVOS AGRICOLAS	■ PROTECCION Y VIDA SILVESTRE
— CAMINO PRINCIPAL	■ FORESTAL MADERABLE Y NO MADERABLE	■ VIDA SILVESTRE
— LIMITE DEPARTAMENTAL	■ FORESTAL MADERABLE Y NO MADERABLE LIMITADO	■ PISCICOLA Y CAPTACION DE AGUA
	■ GANADERIA	■ ZONA URBANA

UBICACION



SERVICIOS E INFRAESTRUCTURA



MUNICIPIO DE SAN LORENZO

DATOS GENERALES Y DEMOGRÁFICOS

IDIOMAS QUE SE HABLA ¹		POBLACIÓN ²				DATOS CLIMÁTICOS			Max.	Min.	Prom.
Castellano	85,19%	2001	2012	2024	Tasa(2012-2024)	▲ Altura(m.s.n.m.) ⁶	206	114	171		
Ese Eja	4,30%									3.471	7.652
Cavineño	3,24%	Grado de Vulnerabilidad Alimentaria ³	Alta	▲ Precipitación(m.m.) ⁸	164	156	159				
Otros idiomas nacionales	0,80%							Centros de Salud ⁴	6		
Otros idiomas extranjeros	0,10%	Unidades Educativas ⁵	35								
Sin definir	1,25%										
No se aplica (NSA)	5,11%										
Total	100%										

DATOS DE PRODUCCIÓN

PRINCIPALES CULTIVOS 2023 ¹⁰			PRODUCCIÓN AGRÍCOLA 2023 ¹⁰			PRODUCCIÓN PECUARIA 2023 ¹⁰	
Cultivo	Producción (Tm)	Superficie (ha)	Grupo	Producción (Tm)	Superficie (ha)	Grupo	N° de Cabezas
Plátano(Postre)	5.624	636	🍏 Frutales	6.193	697	🐄 Bovinos	3.258
Yuca	4.082	415	🍷 Tuberculos	4.085	419	🐑 Ovinos	382
Maíz en grano	893	445	🌾 Cereales	1.737	945	🐔 Avícolas	315
Arroz con cáscara	840	498	🌱 Hortalizas	758	239	🐷 Porcino	96
Sandía	391	36	🌿 Industriales	254	28	🐐 Caprinos	19
Maíz choclo	309	137	🌿 Estimulantes	8	8		
Caña de Azúcar	248	22					

VOCACIONES Y POTENCIALIDADES AGROPRODUCTIVAS, PISCÍCOLA y AGROFORESTAL

Vocación ¹¹	Sup. ha	%	Potencial ¹²
Forestal maderable y no maderable	184.535 ha	58,36%	1. Pesca fluvial 2. Fabricación de productos de madera 3. Pecuaria sin especificar 4. Castaña 5. Arroz con cascara
Forestal maderable y no maderable limitado	95.298 ha	30,14%	
Ganadería	19.139 ha	6,05%	
Piscícola y captación de agua	10.203 ha	3,23%	
Protección y vida silvestre	4.584 ha	1,45%	
Pastoreo extensivo	1.258 ha	0,40%	
Cultivos agrícolas	1.041 ha	0,33%	
Zona urbana	163 ha	0,05%	
TOTAL	316.221 ha*	100%	

Cobertura Vegetal ¹³	Sup. ha	%	Uso Actual ¹³	Sup. ha	%
Bosque Denso	281.027 ha	88,96%	Extractivo Forestal	281.010 ha	88,95%
Herbazal	24.068 ha	7,62%	Prod. Ganadero	19.412 ha	6,14%
Cuerpos de Agua	9.020 ha	2,86%	Prod. Piscícola	9.020 ha	2,86%
Agricultura	1.696 ha	0,54%	Protectivo	4.766 ha	1,51%
Matorral	93 ha	0,03%	Prod. Agrícola	1.696 ha	0,54%
TOTAL	315.903 ha**	100%	TOTAL	315.903 ha**	100%

ESTRUCTURA EMPRESARIAL

TIPO SOCIETARIO, EMPRESAS REGISTRADAS A 2023 ¹⁴	TIPO SOCIETARIO, EMPRESAS ACTIVAS 2023 ¹⁴	TAMAÑO DE EMPRESAS ACTIVAS 2023 ¹⁴	NÚMERO DE PRESTATARIOS ÚNICOS 2023 ⁹
Empresa Unipersonal 22	Empresa Unipersonal 7	Micro Empresa 2	TOTAL 0
Sociedad Anonima 1	Otros 0	Sin Asignacion 5	
Sociedad De Responsabilidad Limitada 1	TOTAL 7	TOTAL 7	
TOTAL 24			

TAMAÑO DE CRÉDITOS (DÓLARES)⁹

Detalle	2016	2017	2018	2019	2020	2021	2022	2023
TOTAL	0	0	0	0	0	0	0	0

CRÉDITO FINANCIERO SEGÚN ACTIVIDAD (DÓLARES) ⁹								
Detalle	2016	2017	2018	2019	2020	2021	2022	2023
TOTAL	0	0	0	0	0	0	0	0
PRESUPUESTO MUNICIPAL PRELIMINAR (BOLIVIANOS) ¹⁵								
Programa	2023					2024		
	Programado	Vigente	Ejecutado		Total Ejecutado	Programado		Total Programado
			Gasto Corriente	Inversión		Gasto Corriente	Inversión	
SOCIAL	8.379.664	9.132.404	8.273.114		8.273.114	7.725.314		7.725.314
Promoción y Políticas para Grupos Vulnerables y de la Mujer	5.078.343	5.072.616	4.540.739		4.540.739	4.477.055		4.477.055
Fortalecimiento Institucional	2.663.831	3.354.435	3.088.217		3.088.217	2.578.914		2.578.914
Servicios de Seguridad Ciudadana	478.869	498.334	440.448		440.448	418.866		418.866
Defensa y Protección de la Niñez y Adolescencia	158.121	207.019	203.710		203.710	146.287		146.287
Servicio de Catastro Urbano y Rural	500					104.192		104.192
SALUD	3.926.136	5.542.870	4.458.564	571.096	5.029.660	3.906.980		3.906.980
Gestión de Salud	3.294.350	4.257.382	3.807.949	35.000	3.842.949	3.347.628		3.347.628
Aseo Urbano, Manejo y Tratamiento de Residuos Sólidos	282.729	399.092	398.875		398.875	258.641		258.641
Desarrollo y Promoción del Deporte	163.000	197.384	127.929	35.000	162.929	176.621		176.621
Saneamiento Básico	186.057	689.012	123.812	501.096	624.908	124.090		124.090
EDUCACIÓN	2.504.858	5.877.101	2.404.872	3.298.696	5.703.568	2.347.331		2.347.331
Gestión de Educación	2.504.858	5.877.101	2.404.872	3.298.696	5.703.568	2.347.331		2.347.331
PRODUCTIVA	1.823.646	8.719.432	2.315.308	5.092.167	7.407.475	1.602.847	462.144	2.064.991
Promoción y Fomento a la Producción Agropecuaria	1.153.699	2.169.396	1.172.149	975.689	2.147.838	930.691		930.691
Fomento al Desarrollo Económico Local y Promoción del Empleo	20.000	5.396.839		4.116.478	4.116.478	20.000	462.144	482.144
Desarrollo y Fomento del Turismo	262.124	334.405	334.245		334.245	252.706		252.706
Desarrollo y Preservación del Medio Ambiente	129.121	311.254	303.204		303.204	159.615		159.615
Promoción y Conservación de Cultura y Patrimonio	168.146	429.995	429.691		429.691	149.527		149.527
Defensa del Consumidor	70.556	67.918	66.394		66.394	70.308		70.308
Gestión de Riesgos	20.000	9.625	9.625		9.625	20.000		20.000
INFRAESTRUCTURA	1.421.609	4.628.101	1.513.816	2.954.241	4.468.057	1.216.291	219.447	1.435.738
Gestión de Caminos Vecinales	1.074.014	1.251.026	1.123.122	29.740	1.152.862	895.671		895.671
Infraestructura Urbana y Rural	346.595	3.191.240	304.184	2.828.409	3.132.593	252.401	219.447	471.848
Servicio de Alumbrado Público	1.000	86.510	86.510		86.510	68.219		68.219
Fuentes de Energía y Apoyo a la Electrificación		99.324		96.092	96.092			
ADMINISTRACIÓN	1.199.638	1.268.858	1.146.799		1.146.799	1.164.625		1.164.625
Funcionamiento Órgano Deliberativo	864.634	928.439	864.723		864.723	630.393		630.393
Funcionamiento Órgano Ejecutivo	335.004	340.419	282.076		282.076	534.232		534.232
OTROS	2.091.107	513.487	247.296		247.296	1.805.167		1.805.167
Partidas No Asignables - Activos Financieros (Grupo 50000 y otras previsiones)	2.074.823	285.000	56.940		56.940	1.680.263		1.680.263
Partidas No Asignables - Deudas (Grupo 60000)	16.284	228.486	190.356		190.356	124.904		124.904
TOTAL	21.346.658	35.682.253	20.359.769	11.916.200	32.275.968	19.768.555	681.591	20.450.146

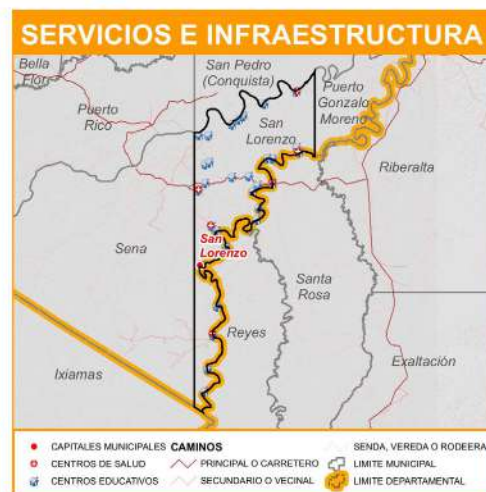
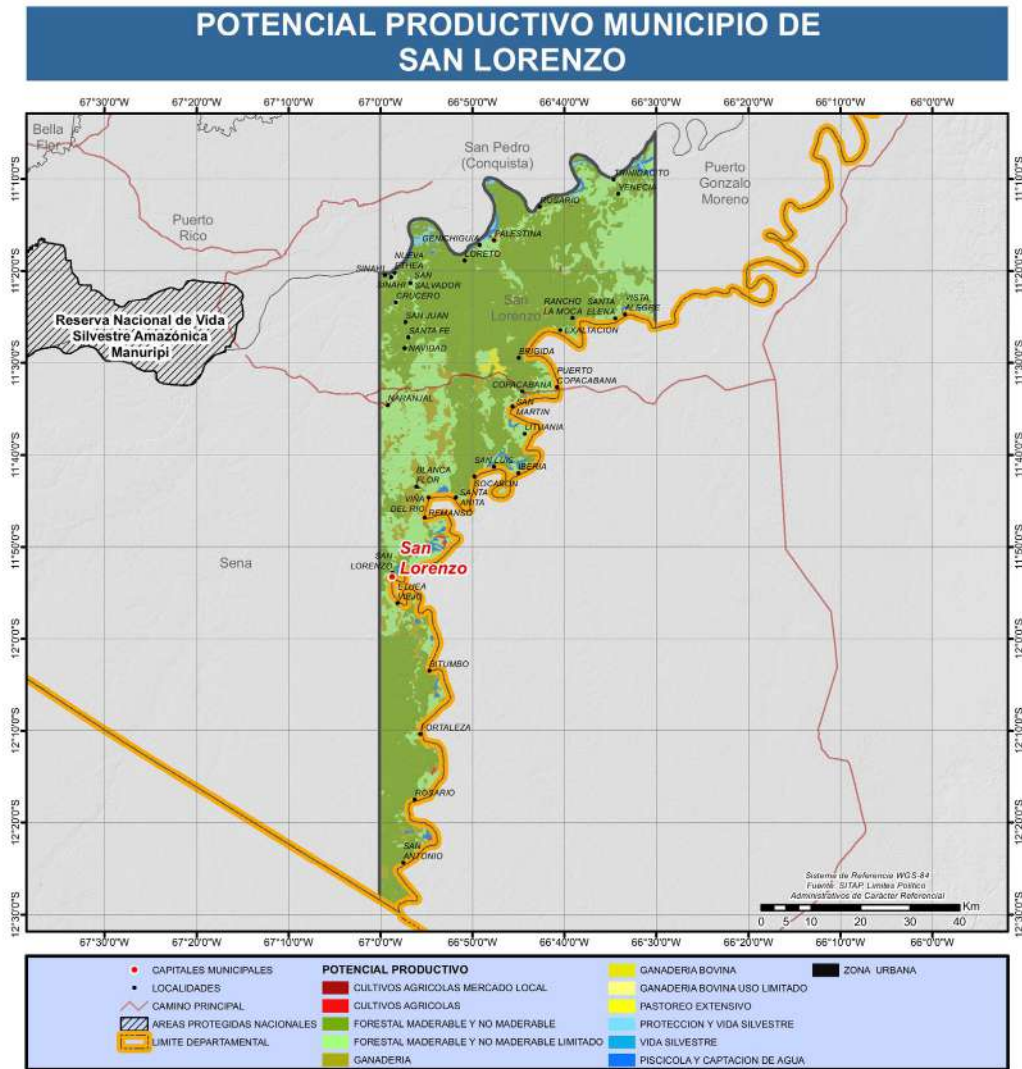

MUNICIPIO DE EL SENA

DATOS GENERALES Y DEMOGRÁFICOS

IDIOMAS QUE SE HABLA ¹		POBLACIÓN ²				DATOS CLIMÁTICOS			
		2001	2012	2024	Tasa(2012-2024)	Max.	Min.	Prom.	
Castellano	91,03%	2.240	8.258	10.264	24,3%	Altura(m.s.n.m.) ⁶	236	109	190
Quechua	0,54%					Temperatura(°C) ⁷	26	25	26
Aymara	0,40%	Grado de Vulnerabilidad Alimentaria ³			Alta	Precipitación(m.m.) ⁸	164	157	160
Otros idiomas nacionales	0,28%					Centros de Salud ⁴			4
Otros idiomas extranjeros	0,04%	Unidades Educativas ⁵			28				
Sin definir	1,56%								
No se aplica (NSA)	6,15%								
Total	100%								

DATOS DE PRODUCCIÓN

PRINCIPALES CULTIVOS 2023 ¹⁰			PRODUCCIÓN AGRÍCOLA 2023 ¹⁰			PRODUCCIÓN PECUARIA 2023 ¹⁰	
Cultivo	Producción (Tm)	Superficie (ha)	Grupo	Producción (Tm)	Superficie (ha)	Grupo	Nº de Cabezas
Yuca	1.060	154	Frutales	1.374	205	Bovinos	917
Plátano(Postre)	1.009	148	Tuberculos	1.075	163	Porcino	385
Arroz con cáscara	255	135	Cereales	487	264	Avícolas	6
Maiz en grano	233	130	Industriales	154	17		
Caña de Azúcar	152	13	Hortalizas	69	23		
Piña	136	26	Estimulantes	3	6		
Sandía	110	8					

VOCACIONES y POTENCIALIDADES AGROPRODUCTIVAS, PISCÍCOLA y AGROFORESTAL

Vocación ¹¹	Sup. ha	%	Potencial ¹²
Forestal maderable y no maderable	560.851 ha	73,82%	1. Fécula de yuca (mandioca) 2. Pesca fluvial 3. Artículos de cestería obtenidos con materiales para entretejer 4. Turismo 5. Fabricación de productos de madera 6. Castaña 7. Arroz con cascara
Forestal maderable y no maderable limitado	153.760 ha	20,24%	
Ganadería	25.429 ha	3,35%	
Protección y vida silvestre	10.666 ha	1,40%	
Piscícola y captación de agua	7.114 ha	0,94%	
Cultivos agrícolas	1.929 ha	0,25%	
TOTAL	759.749 ha*	100%	

Cobertura Vegetal ¹³	Sup. ha	%	Uso Actual ¹³	Sup. ha	%
Bosque Denso	715.323 ha	94,27%	Extractivo Forestal	715.323 ha	94,27%
Herbazal	34.882 ha	4,60%	Prod. Ganadero	24.048 ha	3,17%
Cuerpos de Agua	6.858 ha	0,90%	Protectivo	10.834 ha	1,43%
Agricultura	1.734 ha	0,23%	Prod. Piscícola	6.858 ha	0,90%
TOTAL	758.797 ha**	100%	Prod. Agrícola	1.734 ha	0,23%
			TOTAL	758.797 ha**	100%

ESTRUCTURA EMPRESARIAL

TIPO SOCIETARIO, EMPRESAS REGISTRADAS A 2023 ¹⁴	TIPO SOCIETARIO, EMPRESAS ACTIVAS 2023 ¹⁴	TAMAÑO DE EMPRESAS ACTIVAS 2023 ¹⁴	NÚMERO DE PRESTATARIOS ÚNICOS 2023 ⁹
Empresa Unipersonal 32	Empresa Unipersonal 9	Micro Empresa 2	TOTAL 0
Sociedad De Responsabilidad Limitada 4	Sociedad De Responsabilidad Limitada 2	Sin Asignacion 9	
TOTAL 36	Otros 0	TOTAL 11	
TOTAL			

TAMAÑO DE CRÉDITOS (DÓLARES)⁹

Detalle	2016	2017	2018	2019	2020	2021	2022	2023
TOTAL	0	0	0	0	0	0	0	0

CRÉDITO FINANCIERO SEGÚN ACTIVIDAD (DÓLARES) ⁹								
Detalle	2016	2017	2018	2019	2020	2021	2022	2023
TOTAL	0	0	0	0	0	0	0	0
PRESUPUESTO MUNICIPAL PRELIMINAR (BOLIVIANOS) ¹⁵								
Programa	2023					2024		
	Programado	Vigente	Ejecutado		Total Ejecutado	Programado		Total Programado
			Gasto Corriente	Inversión		Gasto Corriente	Inversión	
SOCIAL	7.429.732	8.118.437	7.224.650		7.224.650	6.911.644		6.911.644
Promoción y Políticas para Grupos Vulnerables y de la Mujer	5.428.598	5.437.098	4.848.785		4.848.785	4.800.101		4.800.101
Fortalecimiento Institucional	892.125	1.590.421	1.485.246		1.485.246	1.001.033		1.001.033
Servicios de Seguridad Ciudadana	519.311	522.311	378.427		378.427	454.525		454.525
Defensa y Protección de la Niñez y Adolescencia	354.959	334.578	284.706		284.706	384.949		384.949
Servicio de Catastro Urbano y Rural	234.739	234.029	227.486		227.486	271.036		271.036
PRODUCTIVA	2.567.416	9.580.448	2.937.144	4.318.177	7.255.321	3.052.590	2.115.910	5.168.500
Fomento al Desarrollo Económico Local y Promoción del Empleo		4.470.136	333.332	3.167.494	3.500.826	2.115.910		2.115.910
Promoción y Fomento a la Producción Agropecuaria	1.809.963	3.169.909	1.369.464	1.150.683	2.520.147	1.556.401		1.556.401
Desarrollo y Preservación del Medio Ambiente	187.672	1.297.291	686.359		686.359	856.378		856.378
Desarrollo y Fomento del Turismo	204.797	313.220	290.448		290.448	242.858		242.858
Gestión de Riesgos	150.000	50.000				150.000		150.000
Defensa del Consumidor	174.195	192.282	181.345		181.345	148.623		148.623
Promoción y Conservación de Cultura y Patrimonio	40.789	87.609	76.196		76.196	98.330		98.330
SALUD	4.920.558	5.838.996	4.834.685		4.834.685	4.767.181		4.767.181
Gestión de Salud	3.886.450	4.351.668	3.625.593		3.625.593	3.413.985		3.413.985
Saneamiento Básico	672.639	776.284	523.125		523.125	774.534		774.534
Aseo Urbano, Manejo y Tratamiento de Residuos Sólidos	281.469	479.342	471.963		471.963	461.142		461.142
Desarrollo y Promoción del Deporte	80.000	231.702	214.005		214.005	117.520		117.520
INFRAESTRUCTURA	4.300.185	8.605.236	3.579.452	3.078.773	6.658.225	2.904.576	747.287	3.651.863
Gestión de Caminos Vecinales	2.409.957	4.131.765	2.375.628	383.347	2.758.975	1.900.726		1.900.726
Infraestructura Urbana y Rural	1.800.228	4.052.941	883.569	2.695.426	3.578.995	763.850	747.287	1.511.137
Servicio de Alumbrado Público	90.000	320.530	242.441		242.441	240.000		240.000
Fuentes de Energía y Apoyo a la Electrificación		100.000	77.814		77.814			
EDUCACIÓN	3.256.436	3.845.361	3.777.823		3.777.823	2.754.080		2.754.080
Gestión de Educación	3.256.436	3.845.361	3.777.823		3.777.823	2.754.080		2.754.080
ADMINISTRACIÓN	1.754.061	1.932.572	1.831.159		1.831.159	1.893.197		1.893.197
Funcionamiento Órgano Ejecutivo	928.617	1.091.081	1.025.271		1.025.271	1.028.562		1.028.562
Funcionamiento Órgano Deliberativo	825.444	841.492	805.887		805.887	864.635		864.635
OTROS	1.020.137	1.522.360	1.027.496		1.027.496	1.020.137		1.020.137
Partidas No Asignables - Deudas (Grupo 60000)	1.020.137	1.103.741	1.027.496		1.027.496	1.020.137		1.020.137
Partidas No Asignables - Activos Financieros (Grupo 50000 y otras previsiones)		418.619						
TOTAL	25.248.525	39.443.410	25.212.409	7.396.950	32.609.359	23.303.405	2.863.197	26.166.602

POTENCIAL PRODUCTIVO MUNICIPIO DE SENA

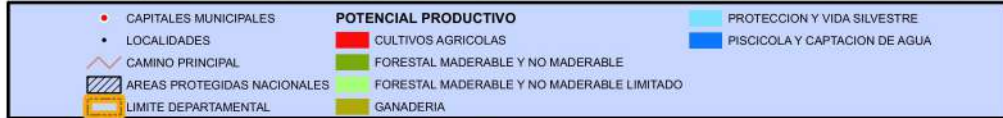
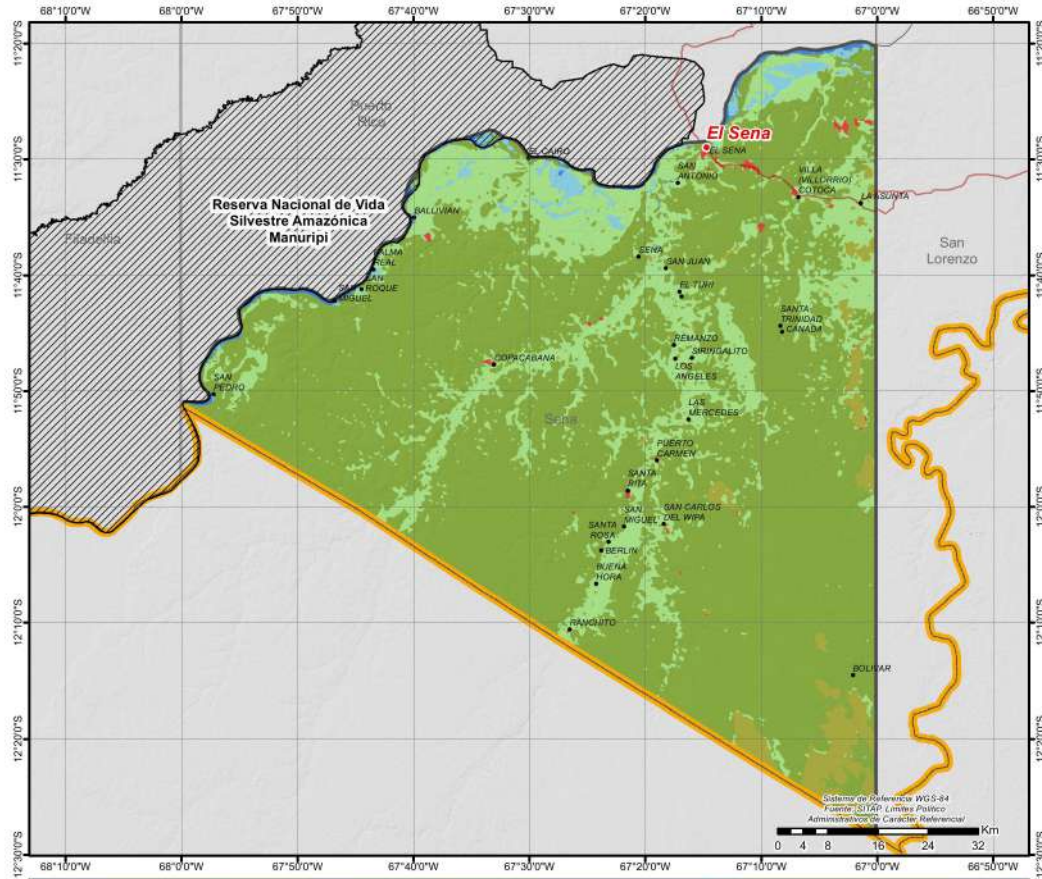

UBICACION



SERVICIOS E INFRAESTRUCTURA

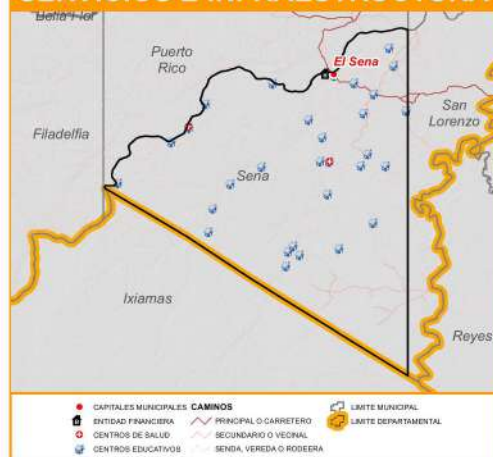

MUNICIPIO DE SANTA ROSA DEL ABUNÁ

DATOS GENERALES Y DEMOGRÁFICOS

IDIOMAS QUE SE HABLA ¹	POBLACIÓN ²				DATOS CLIMÁTICOS			
	2001	2012	2024	Tasa(2012-2024)	Max.	Min.	Prom.	
Castellano	70,98%	2.097	2.395	2.855	19,2%	229	122	186
Quechua	10,61%							
Aymara	2,05%	Grado de Vulnerabilidad Alimentaria ³				26	25	26
Otros idiomas nacionales	0,25%	Alta						
Otros idiomas extranjeros	9,60%	Centros de Salud ⁴				2		
Sin definir	0,58%	Unidades Educativas ⁵				0		
No se aplica (NSA)	5,93%							
Total	100%							

DATOS DE PRODUCCIÓN

PRINCIPALES CULTIVOS 2023 ¹⁰			PRODUCCIÓN AGRÍCOLA 2023 ¹⁰			PRODUCCIÓN PECUARIA 2023 ¹⁰	
Cultivo	Producción (Tm)	Superficie (ha)	Grupo	Producción (Tm)	Superficie (ha)	Grupo	N° de Cabezas
Caña de Azúcar	2.489	51	Industriales	2.492	56	Porcino	2.506
Plátano(Postre)	1.099	135	Frutales	1.320	166	Bovinos	173
Yuca	608	76	Tuberculos	608	76	Avícolas	18
Maíz en grano	154	71	Cereales	239	105		
Arroz con cáscara	85	34	Hortalizas	121	19		
Piña	73	10	Estimulantes	22	32		
Banano	70	8					

VOCACIONES y POTENCIALIDADES AGROPRODUCTIVAS, PISCÍCOLA y AGROFORESTAL

Vocación ¹¹	Sup. ha	%	Potencial ¹²		
Forestal maderable y no maderable	283.644 ha	73,24%			
Forestal maderable y no maderable limitado	95.513 ha	24,66%			
Protección y vida silvestre	3.801 ha	0,98%			
Cultivos agrícolas	2.850 ha	0,74%			
Piscícola y captación de agua	1.206 ha	0,31%			
Ganadería	280 ha	0,07%			
TOTAL	387.294 ha*	100%			
Cobertura Vegetal ¹³	Sup. ha	%	Uso Actual ¹³	Sup. ha	%
Bosque Denso	383.018 ha	98,70%	Extractivo Forestal	379.915 ha	97,90%
Agricultura	3.024 ha	0,78%	Protectivo	3.618 ha	0,93%
Cuerpos de Agua	1.231 ha	0,32%	Prod. Agrícola	3.024 ha	0,78%
Herbazal	781 ha	0,20%	Prod. Piscícola	1.231 ha	0,32%
TOTAL	388.055 ha**	100%	Prod. Ganadero	266 ha	0,07%
			TOTAL	388.055 ha**	100%

ESTRUCTURA EMPRESARIAL

TIPO SOCIETARIO, EMPRESAS REGISTRADAS A 2023 ¹⁴		TIPO SOCIETARIO, EMPRESAS ACTIVAS 2023 ¹⁴		TAMAÑO DE EMPRESAS ACTIVAS 2023 ¹⁴		NÚMERO DE PRESTATARIOS ÚNICOS 2023 ⁹	
Empresa Unipersonal	3	Otros	0	TOTAL	0	TOTAL	0
TOTAL	3	TOTAL	0				

TAMAÑO DE CRÉDITOS (DÓLARES)⁹

Detalle	2016	2017	2018	2019	2020	2021	2022	2023
TOTAL	0	0	0	0	0	0	0	0

CRÉDITO FINANCIERO SEGÚN ACTIVIDAD (DÓLARES) ⁹								
Detalle	2016	2017	2018	2019	2020	2021	2022	2023
TOTAL	0	0	0	0	0	0	0	0
PRESUPUESTO MUNICIPAL PRELIMINAR (BOLIVIANOS) ¹⁵								
Programa	2023					2024		
	Programado	Vigente	Ejecutado		Total Ejecutado	Programado		Total Programado
			Gasto Corriente	Inversión		Gasto Corriente	Inversión	
SOCIAL	2.842.814	3.381.643	2.304.125		2.304.125	1.506.555		1.506.555
Promoción y Políticas para Grupos Vulnerables y de la Mujer	1.563.973	1.570.573	1.294.232		1.294.232	1.376.183		1.376.183
Servicios de Seguridad Ciudadana	154.161	168.461	18.596		18.596	130.372		130.372
Servicio de Catastro Urbano y Rural	4.240	2.000						
Defensa y Protección de la Niñez y Adolescencia	126.912	34.747	17.800		17.800			
Fortalecimiento Institucional	993.528	1.605.862	973.498		973.498			
ADMINISTRACIÓN	487.033	463.235	330.923		330.923	454.033		454.033
Funcionamiento Órgano Deliberativo	399.739	373.340	271.400		271.400	366.509		366.509
Funcionamiento Órgano Ejecutivo	87.294	89.895	59.523		59.523	87.524		87.524
SALUD	2.263.067	2.070.049	793.907	752.209	1.546.115	276.850		276.850
Gestión de Salud	1.331.076	1.011.412	767.485		767.485	276.850		276.850
Saneamiento Básico	882.814	1.028.606		752.209	752.209			
Desarrollo y Promoción del Deporte	49.177	30.031	26.422		26.422			
EDUCACIÓN	1.357.240	1.188.638	1.020.653		1.020.653	8.765		8.765
Gestión de Educación	1.357.240	1.188.638	1.020.653		1.020.653	8.765		8.765
OTROS	611.132	476.482	397.772		397.772	4.064.248		4.064.248
Partidas No Asignables - Activos Financieros (Grupo 50000 y otras previsiones)	399.100	14.026				4.064.248		4.064.248
Otros programas específicos	174.151	385.147	321.229		321.229			
Partidas No Asignables - Deudas (Grupo 60000)	37.881	77.308	76.543		76.543			
TOTAL	7.561.286	7.580.046	4.847.379	752.209	5.599.588	6.310.451		6.310.451

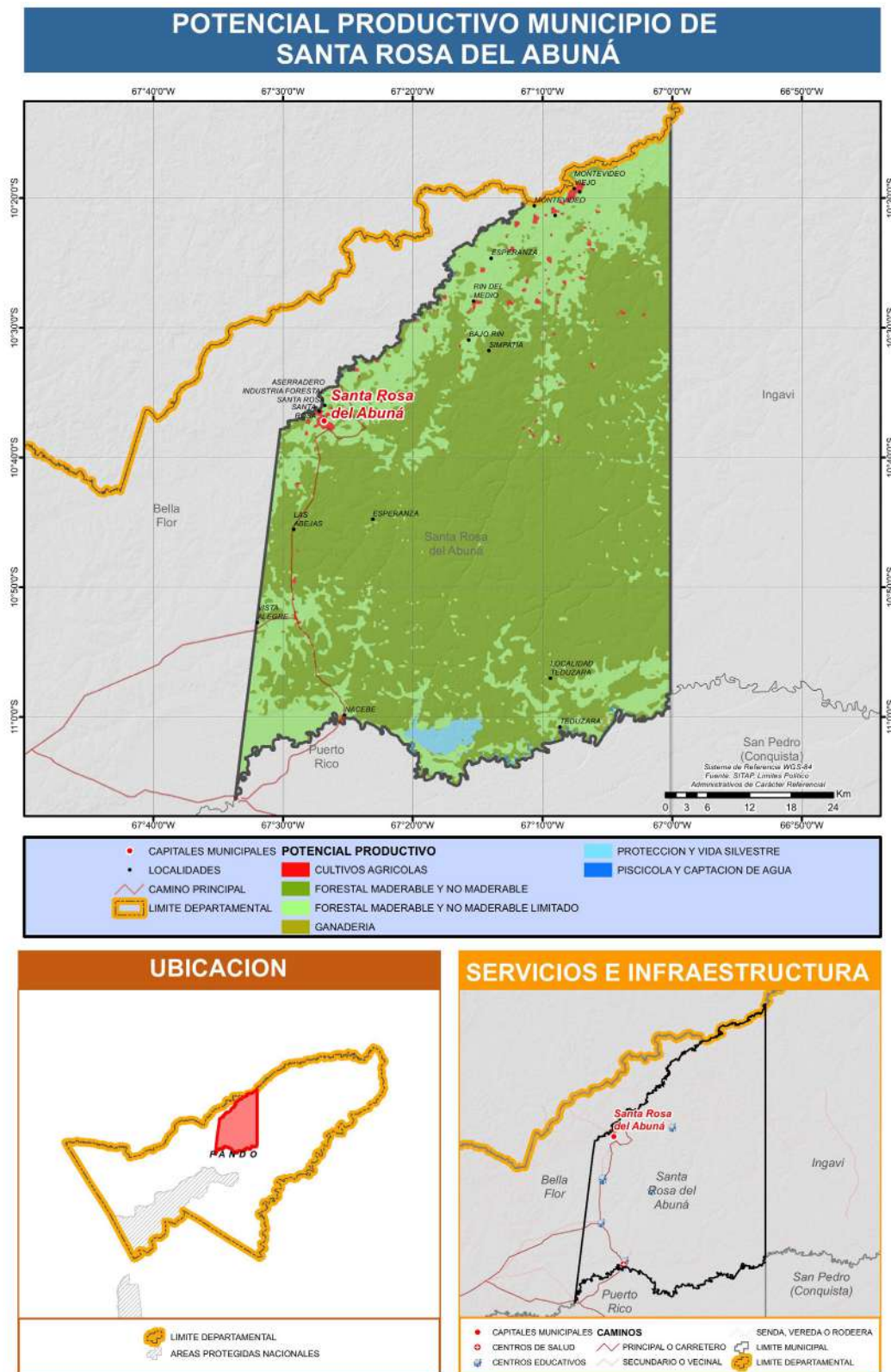

MUNICIPIO DE INGAVI

DATOS GENERALES Y DEMOGRÁFICOS

IDIOMAS QUE SE HABLA ¹	POBLACIÓN ²				DATOS CLIMÁTICOS	Max.	Min.	Prom.
	2001	2012	2024	Tasa(2012-2024)				
Castellano	88,15%	899	1.654	2.584	56,2%	205	109	169
Ese Eija	2,60%							
Quechua	0,36%					Temperatura(°C) ⁷	26	26
Otros idiomas nacionales	0,18%							
Otros idiomas extranjeros	1,87%					Precipitación(m.m.) ⁸	161	156
Sin definir	0,91%							
No se aplica (NSA)	5,93%							
Total	100%							

DATOS DE PRODUCCIÓN

PRINCIPALES CULTIVOS 2023 ¹⁰			PRODUCCIÓN AGRÍCOLA 2023 ¹⁰			PRODUCCIÓN PECUARIA 2023 ¹⁰	
Cultivo	Producción (Tm)	Superficie (ha)	Grupo	Producción (Tm)	Superficie (ha)	Grupo	Nº de Cabezas
Yuca	413	47	Frutales	482	63	Porcino	6.555
Plátano(Postre)	403	53	Tuberculos	413	48	Bovinos	336
Maiz en grano	85	38	Cereales	134	68	Avícolas	101
Banano	71	7	Industriales	50	4		
Caña de Azúcar	50	4	Hortalizas	19	12		
Arroz con cáscara	49	30					
Piña	8	3					

VOCACIONES y POTENCIALIDADES AGROPRODUCTIVAS, PISCÍCOLA y AGROFORESTAL

Vocación ¹¹	Sup. ha	%	Potencial ¹²
Forestal maderable y no maderable	429.926 ha	79,39%	1. Arroz con cascara 2. Castaña 3. Extracción de productos forestales 4. Pesca fluvial 5. Cría de ganado porcino 6. Caña de azúcar
Forestal maderable y no maderable limitado	108.355 ha	20,01%	
Protección y vida silvestre	1.694 ha	0,31%	
Piscícola y captación de agua	856 ha	0,16%	
Cultivos agrícolas	687 ha	0,13%	
Ganadería	39 ha	0,01%	
TOTAL	541.557 ha*	100%	

Cobertura Vegetal ¹³	Sup. ha	%	Uso Actual ¹³	Sup. ha	%
Bosque Denso	538.289 ha	99,29%	Extractivo Forestal	538.289 ha	99,29%
Herbazal	1.618 ha	0,30%	Protectivo	1.585 ha	0,29%
Cuerpos de Agua	1.467 ha	0,27%	Prod. Piscícola	1.467 ha	0,27%
Agricultura	780 ha	0,14%	Prod. Agrícola	780 ha	0,14%
TOTAL	542.153 ha**	100%	Prod. Ganadero	33 ha	0,01%
			TOTAL	542.153 ha**	100%

ESTRUCTURA EMPRESARIAL

TIPO SOCIETARIO, EMPRESAS REGISTRADAS A 2023 ¹⁴	TIPO SOCIETARIO, EMPRESAS ACTIVAS 2023 ¹⁴	TAMAÑO DE EMPRESAS ACTIVAS 2023 ¹⁴	NÚMERO DE PRESTATARIOS ÚNICOS 2023 ⁹
Sociedad Anonima 1	Otros 0	TOTAL 0	TOTAL 0
Sociedad De Responsabilidad Limitada 1	TOTAL 0		
TOTAL 2			

TAMAÑO DE CRÉDITOS (DÓLARES)⁹

Detalle	2016	2017	2018	2019	2020	2021	2022	2023
TOTAL	0	0	0	0	0	0	0	0

CRÉDITO FINANCIERO SEGÚN ACTIVIDAD (DÓLARES) ⁹								
Detalle	2016	2017	2018	2019	2020	2021	2022	2023
TOTAL	0	0	0	0	0	0	0	0
PRESUPUESTO MUNICIPAL PRELIMINAR (BOLIVIANOS) ¹⁵								
Programa	2023					2024		
	Programado	Vigente	Ejecutado		Total Ejecutado	Programado		Total Programado
			Gasto Corriente	Inversión		Gasto Corriente	Inversión	
SOCIAL	1.822.033	2.089.586	963.404		963.404	1.025.596		1.025.596
Promoción y Políticas para Grupos Vulnerables y de la Mujer	1.111.953	1.111.953	13.000		13.000	935.561		935.561
Servicios de Seguridad Ciudadana	115.130	87.797	83.898		83.898	90.035		90.035
Defensa y Protección de la Niñez y Adolescencia	36.000	49.705	49.668		49.668			
Fortalecimiento Institucional	558.950	840.131	816.837		816.837			
ADMINISTRACIÓN	283.014	341.528	238.531		238.531	283.014		283.014
Funcionamiento Órgano Deliberativo	198.820	212.820	171.014		171.014	198.820		198.820
Funcionamiento Órgano Ejecutivo	84.194	128.708	67.518		67.518	84.194		84.194
SALUD	663.568	899.846	882.771	3.640	886.411	191.194		191.194
Gestión de Salud	575.469	865.276	864.015		864.015	191.194		191.194
Desarrollo y Promoción del Deporte	46.099	21.175	18.755		18.755			
Saneamiento Básico	42.000	13.395		3.640	3.640			
EDUCACIÓN	1.193.021	1.072.624	1.047.239		1.047.239	6.053		6.053
Gestión de Educación	1.193.021	1.072.624	1.047.239		1.047.239	6.053		6.053
OTROS						2.840.250		2.840.250
Partidas No Asignables - Activos Financieros (Grupo 50000 y otras previsiones)						2.840.250		2.840.250
TOTAL	3.961.636	4.403.584	3.131.944	3.640	3.135.584	4.346.107		4.346.107

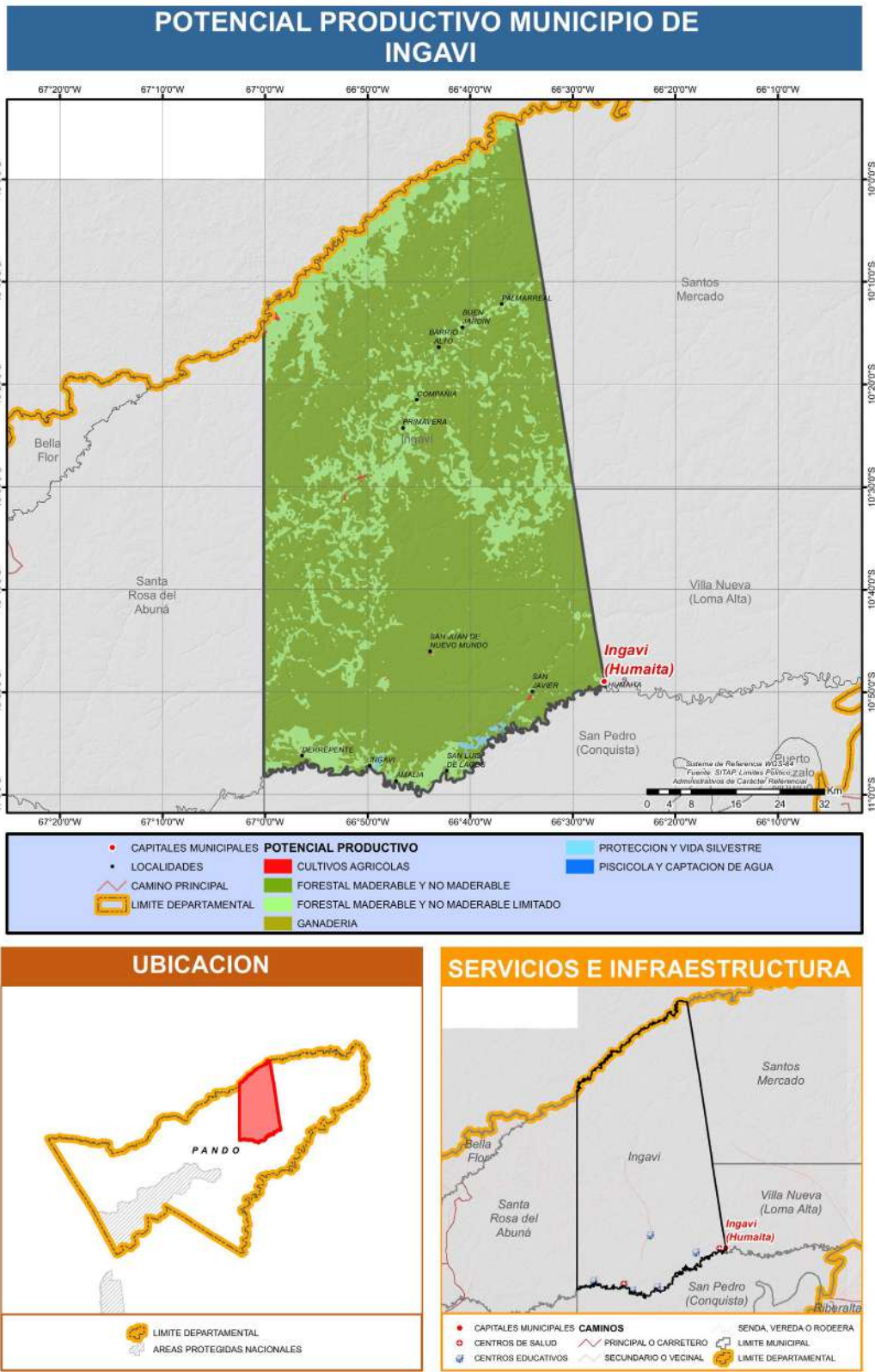

MUNICIPIO DE NUEVO MANOA (NUEVA ESPERANZA)

DATOS GENERALES Y DEMOGRÁFICOS

IDIOMAS QUE SE HABLA ¹	POBLACIÓN ²				Tasa(2012-2024)	DATOS CLIMÁTICOS			
	2001	2012	2024			Max.	Min.	Prom.	
Castellano	83,99%	740	2.068	1.390	-32,8%	Altura(m.s.n.m.) ⁶	225	80	147
Quechua	7,93%					Temperatura(°C) ⁷	26	26	26
Aymara	1,35%					Precipitación(m.m.) ⁸	155	151	153
Otros idiomas nacionales	0,44%	Grado de Vulnerabilidad Alimentaria ³			Alta				
Otros idiomas extranjeros	1,06%	Centros de Salud ⁴			3				
Sin definir	1,06%	Unidades Educativas ⁵			7				
No se aplica (NSA)	4,16%								
Total	100%								

DATOS DE PRODUCCIÓN

PRINCIPALES CULTIVOS 2023 ¹⁰			PRODUCCIÓN AGRÍCOLA 2023 ¹⁰			PRODUCCIÓN PECUARIA 2023 ¹⁰	
Cultivo	Producción (Tm)	Superficie (ha)	Grupo	Producción (Tm)	Superficie (ha)	Grupo	N° de Cabezas
Plátano(Postre)	688	84	Frutales	757	97	Bovinos	1.430
Yuca	262	35	Tuberculos	262	35	Ovinos	1.014
Maíz en grano	74	48	Cereales	148	120	Porcino	482
Arroz con cáscara	73	71	Industriales	21	8	Avícolas	75
Piña	24	5	Estimulantes	11	9	Caprinos	72
Banano	21	3	Hortalizas	10	3		
Mani	18	6					

VOCACIONES Y POTENCIALIDADES AGROPRODUCTIVAS, PISCÍCOLA y AGROFORESTAL

Vocación ¹¹	Sup. ha	%	Potencial ¹²
Forestal maderable y no maderable	294.535 ha	80,67%	1. Caña de azúcar 2. Plátano 3. Arroz con cascara 4. Fécula de yuca (mandioca) 5. Extracción de productos forestales 6. Castaña 7. Yuca (mandioca)
Forestal maderable y no maderable limitado	65.030 ha	17,81%	
Piscícola y captación de agua	4.644 ha	1,27%	
Cultivos agrícolas	600 ha	0,16%	
Protección y vida silvestre	230 ha	0,06%	
Zona urbana	60 ha	0,02%	
TOTAL	365.099 ha*	100%	

Cobertura Vegetal ¹³	Sup. ha	%	Uso Actual ¹³	Sup. ha	%
Bosque Denso	359.279 ha	98,78%	Extractivo Forestal	359.279 ha	98,78%
Cuerpos de Agua	3.013 ha	0,83%	Prod. Piscícola	3.013 ha	0,83%
Agricultura	718 ha	0,20%	Prod. Agrícola	718 ha	0,20%
Herbazal	691 ha	0,19%	Protectivo	691 ha	0,19%
TOTAL	363.702 ha**	100%	TOTAL	363.702 ha**	100%

ESTRUCTURA EMPRESARIAL

TIPO SOCIETARIO, EMPRESAS REGISTRADAS A 2023 ¹⁴	TIPO SOCIETARIO, EMPRESAS ACTIVAS 2023 ¹⁴	TAMAÑO DE EMPRESAS ACTIVAS 2023 ¹⁴	NÚMERO DE PRESTATARIOS ÚNICOS 2023 ⁹
Empresa Unipersonal	13	Empresa Unipersonal	3
Sociedad De Responsabilidad Limitada	1	Sociedad De Responsabilidad Limitada	1
TOTAL	14	TOTAL	4
		Otros	0
		TOTAL	4

TAMAÑO DE CRÉDITOS (DÓLARES)⁹

Detalle	2016	2017	2018	2019	2020	2021	2022	2023
TOTAL	0	0	0	0	0	0	0	0

CRÉDITO FINANCIERO SEGÚN ACTIVIDAD (DÓLARES) ⁹								
Detalle	2016	2017	2018	2019	2020	2021	2022	2023
TOTAL	0	0	0	0	0	0	0	0
PRESUPUESTO MUNICIPAL PRELIMINAR (BOLIVIANOS) ¹⁵								
Programa	2023					2024		
	Programado	Vigente	Ejecutado		Total Ejecutado	Programado		Total Programado
			Gasto Corriente	Inversión		Gasto Corriente	Inversión	
SOCIAL	2.454.245	2.531.435	2.239.527		2.239.527	2.122.524		2.122.524
Promoción y Políticas para Grupos Vulnerables y de la Mujer	1.357.342	1.357.342	1.215.084		1.215.084	1.191.544		1.191.544
Fortalecimiento Institucional	933.547	1.010.737	904.000		904.000	783.849		783.849
Servicios de Seguridad Ciudadana	128.796	128.796	85.883		85.883	112.571		112.571
Defensa y Protección de la Niñez y Adolescencia	34.560	34.560	34.560		34.560	34.560		34.560
SALUD	1.250.500	1.640.130	1.586.995		1.586.995	1.178.141		1.178.141
Gestión de Salud	1.158.038	1.597.668	1.544.610		1.544.610	1.121.873		1.121.873
Desarrollo y Promoción del Deporte	42.462	42.462	42.385		42.385	46.268		46.268
Saneamiento Básico	50.000					10.000		10.000
EDUCACIÓN	924.838	948.760	883.586		883.586	905.101		905.101
Gestión de Educación	924.838	948.760	883.586		883.586	905.101		905.101
PRODUCTIVA	474.493	3.149.836	566.363	1.418.106	1.984.470	410.874		410.874
Promoción y Fomento a la Producción Agropecuaria	341.260	2.254.697	469.745	1.327.827	1.797.573	317.375		317.375
Desarrollo y Preservación del Medio Ambiente	119.703	889.786	93.618	90.279	183.897	80.499		80.499
Gestión de Riesgos	10.530	2.353				10.000		10.000
Promoción y Conservación de Cultura y Patrimonio	3.000	3.000	3.000		3.000	3.000		3.000
ADMINISTRACIÓN	380.648	452.822	353.302		353.302	390.566		390.566
Funcionamiento Órgano Deliberativo	222.662	222.662	211.358		211.358	228.377		228.377
Funcionamiento Órgano Ejecutivo	157.986	230.160	141.943		141.943	162.189		162.189
INFRAESTRUCTURA	417.968	854.502	853.483		853.483	364.511		364.511
Gestión de Caminos Vecinales	325.000	482.588	482.132		482.132	274.543		274.543
Infraestructura Urbana y Rural	78.968	371.914	371.351		371.351	78.968		78.968
Fuentes de Energía y Apoyo a la Electrificación	14.000					11.000		11.000
OTROS	5.000	460.224	47.178		47.178	5.000		5.000
Partidas No Asignables - Deudas (Grupo 60000)	5.000	47.178	47.178		47.178	5.000		5.000
Partidas No Asignables - Activos Financieros (Grupo 50000 y otras previsiones)		413.045						
TOTAL	5.907.692	10.037.708	6.530.434	1.418.106	7.948.541	5.376.717		5.376.717

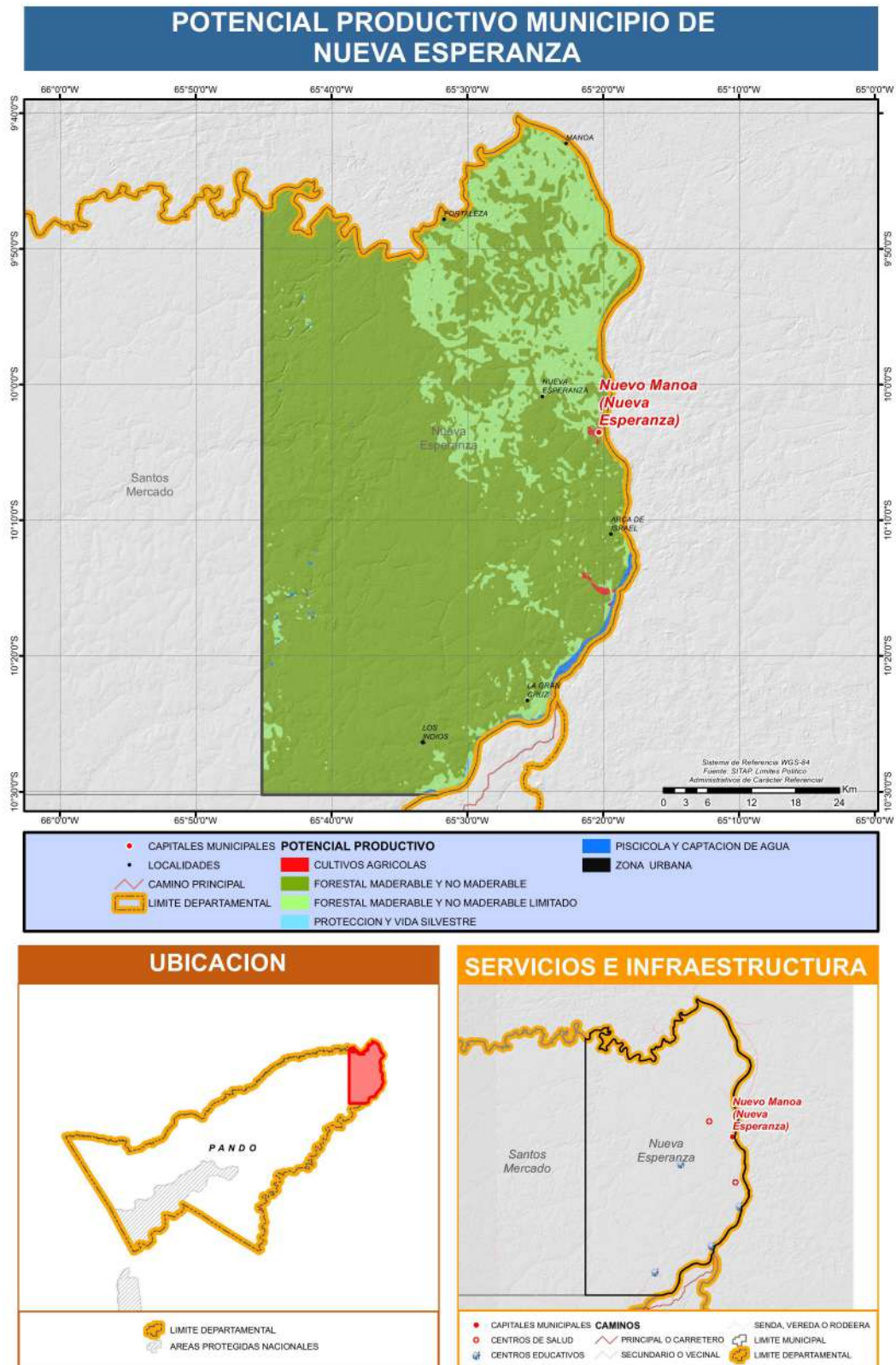

MUNICIPIO DE VILLA NUEVA (LOMA ALTA)

DATOS GENERALES Y DEMOGRÁFICOS

IDIOMAS QUE SE HABLA ¹	POBLACIÓN ²				Tasa(2012-2024)	DATOS CLIMÁTICOS	Max.	Min.	Prom.
	2001	2012	2024			Altura(m.s.n.m.) ⁶			
Castellano	91,40%					208	89	156	
Aymara	0,21%	993	2.801	2.500	-10,7%	Temperatura(°C) ⁷	26	26	
Quechua	0,21%	Grado de Vulnerabilidad Alimentaria ³			Alta	Precipitación(m.m.) ⁸	157	152	
Otros idiomas nacionales	0,07%	Centros de Salud ⁴			6				
Otros idiomas extranjeros	0,18%	Unidades Educativas ⁵			12				
Sin definir	1,21%								
No se aplica (NSA)	6,71%								
Total	100%								

DATOS DE PRODUCCIÓN

PRINCIPALES CULTIVOS 2023 ¹⁰			PRODUCCIÓN AGRÍCOLA 2023 ¹⁰			PRODUCCIÓN PECUARIA 2023 ¹⁰	
Cultivo	Producción (Tm)	Superficie (ha)	Grupo	Producción (Tm)	Superficie (ha)	Grupo	N° de Cabezas
Yuca	1.703	179	Frutales	1.790	224	Porcino	193
Plátano(Postre)	1.536	187	Tuberculos	1.716	189	Bovinos	87
Maíz en grano	425	233	Cereales	730	478	Avícolas	56
Arroz con cáscara	302	241	Hortalizas	323	157	Ovinos	25
Maíz choclo	247	122	Industriales	58	6		
Piña	123	16	Estimulantes	1	2		
Banano	78	11					

VOCACIONES y POTENCIALIDADES AGROPRODUCTIVAS, PISCÍCOLA y AGROFORESTAL

Vocación ¹¹	Sup. ha	%	Potencial ¹²
Forestal maderable y no maderable	223.896 ha	79,29%	1. Cría de aves 2. Fréjol (cumanda, poroto, chaucha) 3. Plátano 4. Castaña 5. Yuca (mandioca) 6. Arroz con cascara 7. Caña de azúcar
Forestal maderable y no maderable limitado	49.308 ha	17,46%	
Protección y vida silvestre	5.014 ha	1,78%	
Piscícola y captación de agua	3.983 ha	1,41%	
Cultivos agrícolas	114 ha	0,04%	
Zona urbana	49 ha	0,02%	
TOTAL	282.364 ha*	100%	

Cobertura Vegetal ¹³	Sup. ha	%	Uso Actual ¹³	Sup. ha	%
Bosque Denso	273.469 ha	96,79%	Extractivo Forestal	273.469 ha	96,79%
Herbazal	4.764 ha	1,69%	Protectivo	4.760 ha	1,68%
Cuerpos de Agua	4.135 ha	1,46%	Prod. Piscícola	4.135 ha	1,46%
Agricultura	168 ha	0,06%	Prod. Agrícola	168 ha	0,06%
TOTAL	282.536 ha**	100%	Prod. Ganadero	4 ha	0,00%
			TOTAL	282.536 ha**	100%

ESTRUCTURA EMPRESARIAL

TIPO SOCIETARIO, EMPRESAS REGISTRADAS A 2023 ¹⁴	TIPO SOCIETARIO, EMPRESAS ACTIVAS 2023 ¹⁴	TAMAÑO DE EMPRESAS ACTIVAS 2023 ¹⁴	NÚMERO DE PRESTATARIOS ÚNICOS 2023 ⁹
Empresa Unipersonal 4	Empresa Unipersonal 3	Micro Empresa 1	TOTAL 0
TOTAL 4	Otros 0	Sin Asignacion 2	
	TOTAL 3	TOTAL 3	

TAMAÑO DE CRÉDITOS (DÓLARES)⁹

Detalle	2016	2017	2018	2019	2020	2021	2022	2023
TOTAL	0	0	0	0	0	0	0	0

CRÉDITO FINANCIERO SEGÚN ACTIVIDAD (DÓLARES) ⁹								
Detalle	2016	2017	2018	2019	2020	2021	2022	2023
TOTAL	0	0	0	0	0	0	0	0
PRESUPUESTO MUNICIPAL PRELIMINAR (BOLIVIANOS) ¹⁵								
Programa	2023					2024		
	Programado	Vigente	Ejecutado		Total Ejecutado	Programado		Total Programado
			Gasto Corriente	Inversión		Gasto Corriente	Inversión	
SOCIAL	2.954.223	3.204.032	2.981.120		2.981.120	2.797.860		2.797.860
Promoción y Políticas para Grupos Vulnerables y de la Mujer	1.827.918	1.814.253	1.631.536		1.631.536	1.637.576		1.637.576
Fortalecimiento Institucional	822.858	1.082.689	1.067.854		1.067.854	843.359		843.359
Servicios de Seguridad Ciudadana	179.447	167.983	144.462		144.462	157.473		157.473
Defensa y Protección de la Niñez y Adolescencia	90.000	131.744	129.905		129.905	134.452		134.452
Servicio de Catastro Urbano y Rural	34.000	7.363	7.363		7.363	25.000		25.000
SALUD	1.354.139	1.509.988	1.501.237		1.501.237	1.430.785		1.430.785
Gestión de Salud	1.225.139	1.353.026	1.347.026		1.347.026	1.283.118		1.283.118
Saneamiento Básico	60.000	55.450	52.700		52.700	85.000		85.000
Desarrollo y Promoción del Deporte	69.000	101.512	101.511		101.511	62.667		62.667
EDUCACIÓN	1.240.938	1.273.294	1.266.140		1.266.140	1.063.430		1.063.430
Gestión de Educación	1.240.938	1.273.294	1.266.140		1.266.140	1.063.430		1.063.430
PRODUCTIVA	891.509	794.610	787.505		787.505	940.626		940.626
Promoción y Fomento a la Producción Agropecuaria	605.172	579.233	576.983		576.983	783.404		783.404
Desarrollo y Preservación del Medio Ambiente	191.337	213.377	208.522		208.522	132.222		132.222
Gestión de Riesgos	95.000	2.000	2.000		2.000	25.000		25.000
ADMINISTRACIÓN	479.276	446.633	408.903		408.903	522.229		522.229
Funcionamiento Órgano Deliberativo	299.740	230.475	227.145		227.145	323.277		323.277
Funcionamiento Órgano Ejecutivo	179.536	216.157	181.758		181.758	198.952		198.952
INFRAESTRUCTURA	530.076	2.295.402	820.385	711.112	1.531.497	328.606		328.606
Infraestructura Urbana y Rural	326.338	518.337	516.137		516.137	196.106		196.106
Servicio de Alumbrado Público	95.488	164.748	164.748		164.748	72.500		72.500
Gestión de Caminos Vecinales	108.250	1.612.316	139.500	711.112	850.612	60.000		60.000
OTROS	371.575	250.553	147.346		147.346	175.000		175.000
Partidas No Asignables - Deudas (Grupo 60000)	371.575	147.356	147.346		147.346	175.000		175.000
Partidas No Asignables - Activos Financieros (Grupo 50000 y otras provisiones)		103.197						
TOTAL	7.821.736	9.774.510	7.912.637	711.112	8.623.749	7.258.536		7.258.536

POTENCIAL PRODUCTIVO MUNICIPIO DE VILLA NUEVA (LOMA ALTA)

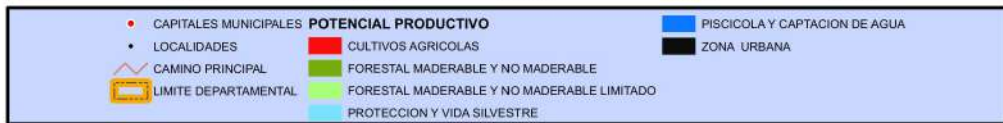
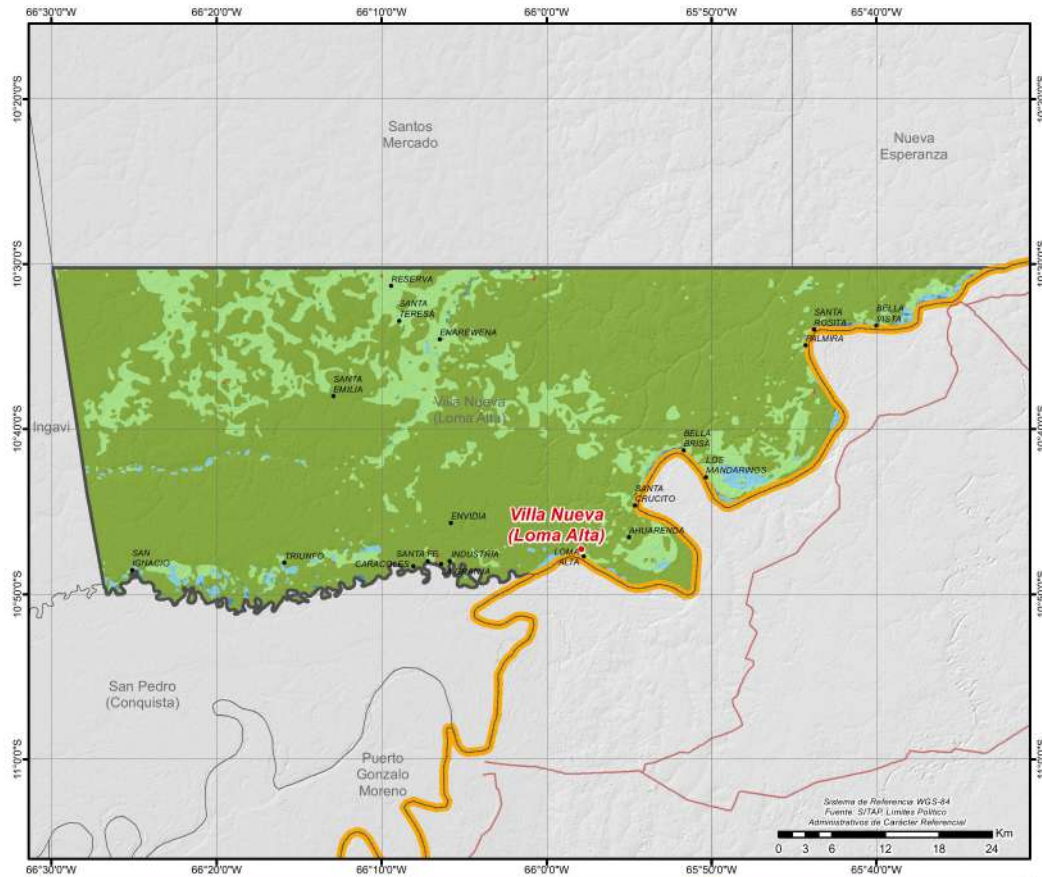

UBICACION

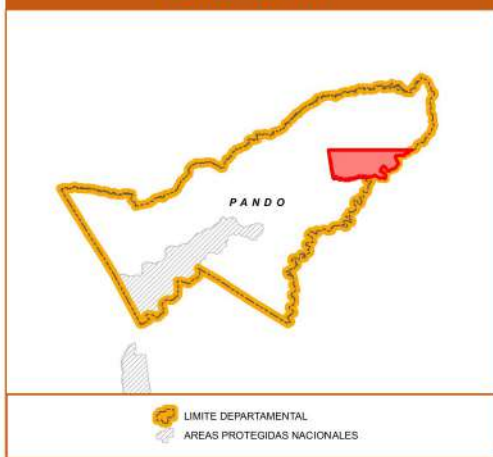

SERVICIOS E INFRAESTRUCTURA



MUNICIPIO DE SANTOS MERCADO

DATOS GENERALES Y DEMOGRÁFICOS

IDIOMAS QUE SE HABLA ¹	POBLACIÓN ²				DATOS CLIMÁTICOS				
	2001	2012	2024	Tasa(2012-2024)	Max.	Min.	Prom.		
Castellano	92,93%				Altura(m.s.n.m.) ⁶	205	104	156	
Aymara	0,32%				Temperatura(°C) ⁷	26	26	26	
Tacana	0,32%	509	2.165	2.184	0,9%	Precipitación(m.m.) ⁸	160	153	156
Otros idiomas nacionales	0,42%	Grado de Vulnerabilidad Alimentaria ³			Alta				
Otros idiomas extranjeros	0,28%	Centros de Salud ⁴			2				
Sin definir	0,55%	Unidades Educativas ⁵			12				
No se aplica (NSA)	5,17%								
Total	100%								

DATOS DE PRODUCCIÓN

PRINCIPALES CULTIVOS 2023 ¹⁰			PRODUCCIÓN AGRÍCOLA 2023 ¹⁰			PRODUCCIÓN PECUARIA 2023 ¹⁰	
Cultivo	Producción (Tm)	Superficie (ha)	Grupo	Producción (Tm)	Superficie (ha)	Grupo	Nº de Cabezas
Plátano(Postre)	808	101	Frutales	895	120	Avícolas	128
Yuca	719	80	Tuberculos	721	83	Bovinos	24
Maiz en grano	139	97	Cereales	273	183	Ovinos	20
Arroz con cáscara	133	84	Hortalizas	121	21		
Caña de Azúcar	69	6	Industriales	69	6		
Repollo	45	0	Estimulantes	3	3		
Piña	43	10					

VOCACIONES Y POTENCIALIDADES AGROPRODUCTIVAS, PISCÍCOLA y AGROFORESTAL

Vocación ¹¹	Sup. ha	%	Potencial ¹²
Forestal maderable y no maderable	509.117 ha	76,87%	
Forestal maderable y no maderable limitado	151.944 ha	22,94%	
Piscícola y captación de agua	569 ha	0,09%	1. Arroz con cascara
Protección y vida silvestre	542 ha	0,08%	2. Plátano
Cultivos agrícolas	155 ha	0,02%	3. Fécula de yuca (mandioca)
TOTAL	662.327 ha*	100%	4. Castaña
			5. Caña de azúcar

Cobertura Vegetal ¹³	Sup. ha	%	Uso Actual ¹³	Sup. ha	%
Bosque Denso	660.333 ha	99,58%	Extractivo Forestal	660.333 ha	99,58%
Cuerpos de Agua	1.718 ha	0,26%	Prod. Piscícola	1.718 ha	0,26%
Herbazal	891 ha	0,13%	Protectivo	891 ha	0,13%
Agricultura	201 ha	0,03%	Prod. Agrícola	201 ha	0,03%
TOTAL	663.142 ha**	100%	TOTAL	663.142 ha**	100%

ESTRUCTURA EMPRESARIAL

TIPO SOCIETARIO, EMPRESAS REGISTRADAS A 2023 ¹⁴	TIPO SOCIETARIO, EMPRESAS ACTIVAS 2023 ¹⁴	TAMAÑO DE EMPRESAS ACTIVAS 2023 ¹⁴	NÚMERO DE PRESTATARIOS ÚNICOS 2023 ⁹
Empresa Unipersonal	3 Empresa Unipersonal	2 Micro Empresa	1 TOTAL
Sociedad De Responsabilidad Limitada	2 Otros	0 Sin Asignacion	1
TOTAL	5 TOTAL	2 TOTAL	2

TAMAÑO DE CRÉDITOS (DÓLARES)⁹



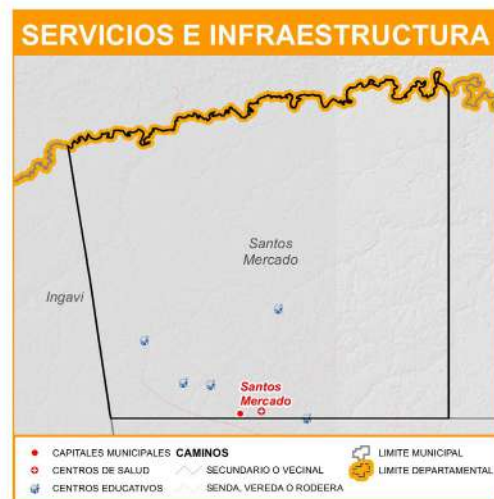
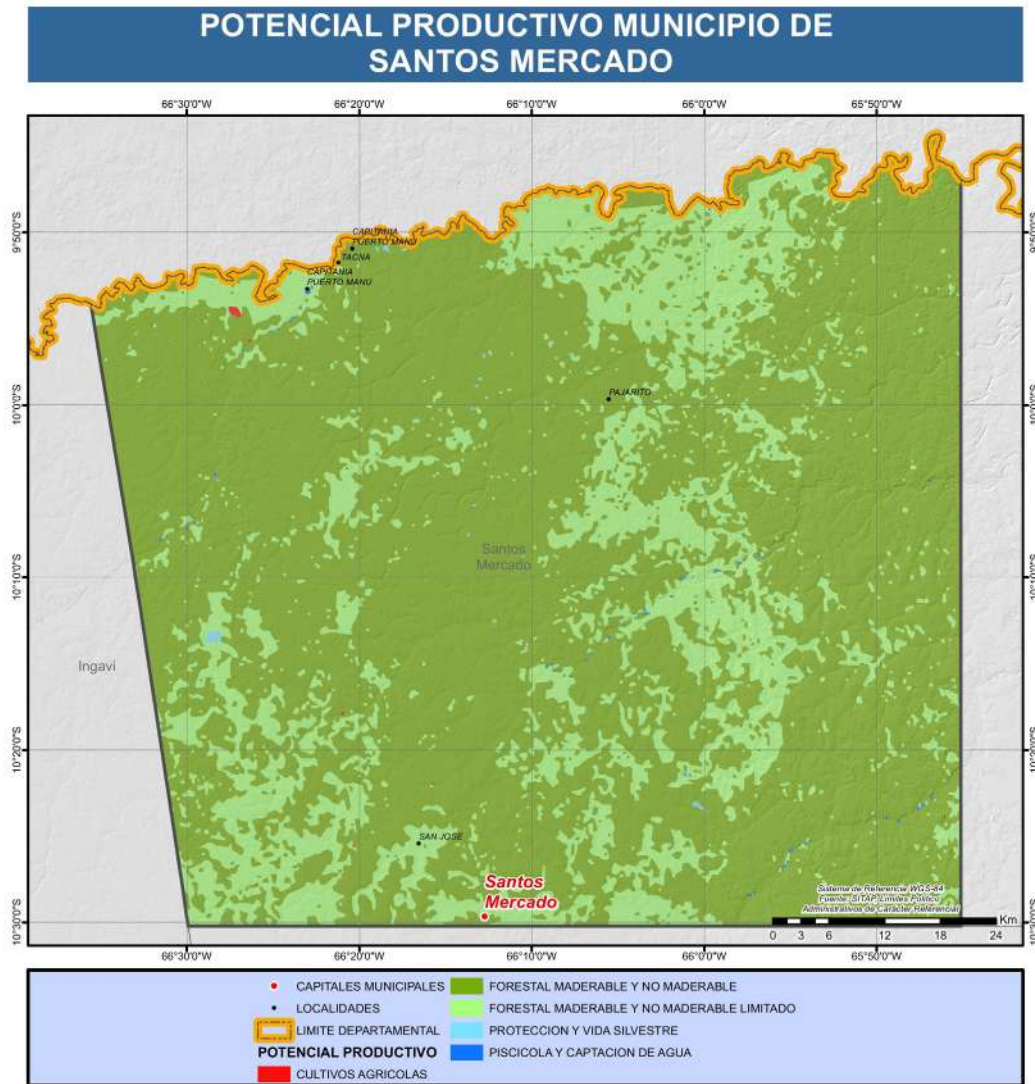

Detalle	2016	2017	2018	2019	2020	2021	2022	2023
TOTAL	0	0	0	0	0	0	0	0

CRÉDITO FINANCIERO SEGÚN ACTIVIDAD (DÓLARES) ⁹								
Detalle	2016	2017	2018	2019	2020	2021	2022	2023
TOTAL	0	0	0	0	0	0	0	0
PRESUPUESTO MUNICIPAL PRELIMINAR (BOLIVIANOS) ¹⁵								
Programa	2023				2024			
	Programado	Vigente	Ejecutado		Total Ejecutado	Programado		Total Programado
			Gasto Corriente	Inversión		Gasto Corriente	Inversión	
SOCIAL	2.066.356	1.978.328	1.750.155		1.750.155	1.857.157		1.857.157
Promoción y Políticas para Grupos Vulnerables y de la Mujer	1.443.496	1.443.496	1.268.456		1.268.456	1.269.220		1.269.220
Fortalecimiento Institucional	340.759	272.328	257.570		257.570	347.821		347.821
Servicios de Seguridad Ciudadana	189.837	192.005	154.300		154.300	172.852		172.852
Defensa y Protección de la Niñez y Adolescencia	92.264	70.499	69.830		69.830	67.264		67.264
SALUD	1.038.428	933.533	916.077		916.077	1.026.212		1.026.212
Gestión de Salud	900.928	681.671	673.057		673.057	912.712		912.712
Desarrollo y Promoción del Deporte	137.500	251.862	243.020		243.020	113.500		113.500
INFRAESTRUCTURA	1.264.577	2.463.049	1.437.505	835.706	2.273.211	859.316		859.316
Gestión de Caminos Vecinales	1.264.577	2.463.049	1.437.505	835.706	2.273.211	859.316		859.316
EDUCACIÓN	825.637	991.083	915.147		915.147	784.414		784.414
Gestión de Educación	825.637	991.083	915.147		915.147	784.414		784.414
ADMINISTRACIÓN	370.451	440.443	373.722		373.722	377.954		377.954
Funcionamiento Órgano Deliberativo	292.601	304.601	298.563		298.563	300.104		300.104
Funcionamiento Órgano Ejecutivo	77.850	135.842	75.159		75.159	77.850		77.850
PRODUCTIVA	419.519	556.635	527.435		527.435	364.053		364.053
Promoción y Fomento a la Producción Agropecuaria	244.000	406.900	404.900		404.900	219.000		219.000
Desarrollo y Preservación del Medio Ambiente	159.019	133.235	106.035		106.035	128.553		128.553
Gestión de Riesgos	16.500	16.500	16.500		16.500	16.500		16.500
OTROS	97.091	286.921	7.541		7.541	349.141		349.141
Partidas No Asignables - Deudas (Grupo 60000)	97.091	104.632	7.541		7.541	315.092		315.092
Partidas No Asignables - Activos Financieros (Grupo 50000 y otras previsiones)		182.289				34.049		34.049
TOTAL	6.082.059	7.649.993	5.927.582	835.706	6.763.289	5.618.247		5.618.247







Síguenos

- /MDPyEPBolivia 
- @MDPyEPBolivia 
- @mdpyep.bolivia 
- /MDPyEPBolivia 
- @mdpyep_bolivia 

Contáctanos

-  Av. Mcal. Santa Cruz, Edif. Centro de Comunicaciones La Paz, piso 16 y 20
-  Teléfono: +591 (2) 2184444 - Fax: +591 (2) 2124933
-  www.produccion.gob.bo