



ESTADO PLURINACIONAL DE
BOLIVIA

MINISTERIO DE DESARROLLO
PRODUCTIVO Y ECONOMÍA PLURAL

CARACTERIZACIÓN DEL DESARROLLO PRODUCTIVO DEL DEPARTAMENTO DE LA PAZ - 2023



MINISTERIO DE DESARROLLO PRODUCTIVO Y ECONOMÍA PLURAL

Néstor Huanca Chura
Ministro de Desarrollo Productivo y Economía Plural

Luis Siles Castro
Viceministro de Producción Industrial a Mediana y Gran Escala

COORDINACIÓN

Giovani Hugo Luis Torrez Yañez
Director General de Análisis Productivo Industrial y Economía Plural

Juan Edgar Condori Gutierrez
Jefe de la Unidad de Análisis Productivo e Industrial

CONTENIDO Y REDACCIÓN

Israel Roly Gutierrez Ulo
José Alfredo Calvimontes Cano
Guery Favio Ramirez Martinez
Gonzalo Rafael Landaeta Cordero
Ana Carolina Arroyo Sequeiros

DIRECCIÓN

Av. Mcal. Santa Cruz, Edif. Centro de Comunicaciones La Paz, piso 16 y 20
Teléfono: +591 (2) 2184444 - Fax: +591 (2) 2124933
www.produccion.gob.bo
La Paz - Bolivia



Luis Alberto Arce Catacora

PRESIDENTE CONSTITUCIONAL

DEL ESTADO PLURINACIONAL DE BOLIVIA



David Choquehuanca Céspedes

VICEPRESIDENTE CONSTITUCIONAL

DEL ESTADO PLURINACIONAL DE BOLIVIA



Néstor Huanca Chura

MINISTRO DE DESARROLLO

PRODUCTIVO Y ECONOMÍA PLURAL

ÍNDICE GENERAL

1	Situación geográfica.....	1
1.1	Distribución del uso del suelo	2
1.2	Comportamiento de la temperatura, suelo y la precipitación acumulada	3
2	Evolución sociodemográfica	5
3	Empleo.....	7
4	Actividad económica	9
4.1	Crecimiento económico.....	11
4.2	Estructura económica.....	13
4.3	Sector agrícola	14
4.3.1	Vocación productiva agrícola	16
4.3.2	Fruticultura	18
4.3.3	Papa.....	20
4.3.4	Alfalfa.....	23
4.3.5	Caña de azúcar.....	25
4.3.6	Arroz	27
4.4	Vocación Pecuaria	30
4.4.1	Aves de granja	33
4.4.2	Ovinos.....	34
4.4.3	Llamas	36
4.4.4	Vocación piscícola.....	37
4.4.5	Ganado bovino y producción de carne	39
4.4.6	Porcinos de granja y producción de carne.....	40
4.4.7	Producción leche de ganado bovino.....	41
4.5	Sector minería.....	43
4.6	Energía eléctrica	45
4.7	Industria manufacturera	48
4.7.1	Cemento	50
4.7.2	Azúcar y Alcohol	52
4.8	Evolución de los precios.....	53
4.9	Inversión pública	56
4.10	Comercio exterior	58
4.10.1	Exportaciones.....	58
4.10.2	Importaciones	61
4.10.3	Saldo comercial	63
4.11	Actividad financiera.....	64
4.11.1	Depósitos del Sistema financiero Nacional.....	64
4.11.2	Créditos del Sistema financiero Nacional	65
4.12	Actividad empresarial.....	68
5	Impuestos	71
6	Anexos.....	73

ÍNDICE DE GRÁFICOS

Gráfico 1: Composición de la población según grupo de edades, 2018 y 2022 (En miles de personas)	5
Gráfico 2: La Paz: distribución total de la población La paz y el Alto, 2018 y 2022	6
Gráfico 3: La Paz: esperanza de vida al nacer según sexo, 2018 y 2022 (En años)	6
Gráfico 4: Índice Población Ocupada La Paz y Bolivia, 2015 - 2022.....	7
Gráfico 5: Población económicamente activa según sexo, al cuarto trimestre de 2021 y 2022	8
Gráfico 6: Tasa de subocupación urbana en La Paz según sexo, al cuarto trimestre de 2021 y 2022 (En porcentaje)	8
Gráfico 7: Distribución del PIB nacional según departamento, 2021 (En porcentaje)	9
Gráfico 8: Ingreso per cápita por departamento, 2021 (En dólares).....	10
Gráfico 9: Evolución de los ingresos per cápita de La Paz, 2015-2021 (En dólares)	10
Gráfico 10: Evolución del PIB departamental de La Paz, 2015 – 2021 (En millones de dólares)	11
Gráfico 11: Tasa de crecimiento del PIB de Bolivia y La Paz, 2015 – 2021 (En porcentaje)..	12
Gráfico 12: Variación del PIB real de La Paz según sector económico, 2021 (En porcentaje) 12	
Gráfico 13: PIB nominal de La Paz por actividad económica, 2021 (En millones de bolivianos)	13
Gráfico 14: PIB nominal por actividad económica de La Paz y Bolivia, 2021 (En millones de dólares)	14
Gráfico 15: La Paz: volumen de producción por grupos de cultivo, 2021 (En toneladas métricas)	17
Gráfico 16: Variación positiva y negativa de los principales cultivos, 2020 – 2021 (En toneladas métricas)	17
Gráfico 17: Serie histórica de la producción frutícola	18
Gráfico 18: Serie histórica de la producción de la papa	20
Gráfico 19: Serie histórica de la producción de alfalfa, La Paz	23
Gráfico 20: Serie histórica de la producción de caña de azúcar, La Paz	25
Gráfico 21: Serie histórica de la producción de arroz con cáscara, departamento de La Paz, 2021	28
Gráfico 22: Serie histórica de la producción de arroz beneficiado, departamento de La Paz, 2021	28
Gráfico 23: Hato de ganado según especie pecuaria, 2021 (En número de cabezas).....	32
Gráfico 24: Cabezas de ganado a nivel nacional, 2022	39
Gráfico 25: Histórico Cabezas de ganado Bovino, 2021	39
Gráfico 26: Producción de carne Bovina, 2021 (Toneladas)	40
Gráfico 27: Cabezas de ganado Porcino, 2022.....	40
Gráfico 28: Producción de carne porcina, 2022 (Toneladas).....	41
Gráfico 29: Producción de leche de ganado bovino, 2021 (Millones de Litros)	41
Gráfico 30: Acopio de leche de ganado bovino, 2021 (Millones Litros).....	42
Gráfico 31: La Paz: valor de producción según mineral, 2015 – 2021 (En millones de dólares)	43
Gráfico 32: La Paz: PIB industrial según actividad económica, 2015 – 2021 (En millones de dólares)	49
Gráfico 33: Crecimiento del PIB de la industria manufacturera de Bolivia y La Paz, 2015 – 2021 (En porcentaje)	49

Gráfico 34: Producción de cemento de La Paz, 2015 – 2022 (En toneladas métricas)	50
Gráfico 35: Venta de cemento en La Paz, 2015 - 2022 (En toneladas métricas)	51
Gráfico 36: Producción de azúcar en La Paz, 2015 – 2022 (En quintales de 46 kg)	52
Gráfico 37: Producción de alcohol en La Paz, 2015 – 2022 (En millones de litros)	53
Gráfico 38: Variación del índice de precios al consumidor de Bolivia y conurbación La Paz, 2010 – 2021 (En porcentaje)	54
Gráfico 39: Variación del índice de precios al consumidor de la conurbación La Paz, 2022 (En porcentaje)	54
Gráfico 40: Variación mensual del índice de precios al consumidor de la conurbación La Paz, 2021 (En porcentaje)	55
Gráfico 41: Evolución de la inversión pública en La Paz, 2010 – 2021 (En millones de dólares)	56
Gráfico 42: Inversión pública en La Paz según sectores, 2021 (En millones de dólares)	57
Gráfico 43: Evolución del valor de las exportaciones de La Paz-Bolivia, 2010 – 2022 (En millones de dólares)	58
Gráfico 44: Distribución de las exportaciones según código de actividad económica 2021-2022 (En porcentaje y millones de dólares).....	59
Gráfico 45: Valor de las exportaciones de La Paz según principales destinos, 2022 (En millones de dólares)	60
Gráfico 46: Evolución del valor de las Importaciones de La Paz, 2010 – 2022 (En millones de dólares y toneladas)	61
Gráfico 47: Valor de las importaciones de La Paz según Grandes Categorías, 2021 – 2022 (En millones de dólares)	62
Gráfico 48: Comportamiento del saldo comercial de La Paz, 2010 – 2022 (En millones de dólares)	63
Gráfico 49: Depósito La Paz, 2015 – 2022 (En millones de dólares)	64
Gráfico 50: Ranking de departamentos y depósitos, 2022 (En millones de dólares).....	64
Gráfico 51: Cartera por tipo de crédito – La Paz, 2015 - 2022 (En millones de dólares)	65
Gráfico 52: Créditos en La Paz, 2015 – 2022 (En millones de dólares)	66
Gráfico 53: Distribución de los créditos en La Paz según destino, 2015 – 2022 (En millones de dólares)	67
Gráfico 54: Crédito productivo en La Paz según actividad económica, 2020 – 2022 (En millones de dólares)	67
Gráfico 55: Empresas inscritas a nivel nacional, La Paz, 2022 (Porcentaje de empresas) ...	68
Gráfico 56: Inscripción de unidades económicas de La Paz, 2015 – 2022 (En número de empresas)	69
Gráfico 57: Base empresarial de La Paz según actividad, 2022 (Porcentaje de empresas) ..	69
Gráfico 58: Base empresas por tipo de sociedad La Paz, 2022 (Porcentaje de empresas) ..	70
Gráfico 59: Base empresas por tamaño de empresa La Paz, 2022 (Porcentaje de empresas)	70
Gráfico 60: Ingresos tributarios totales, 2010 – 2021 (En Millones de Bs.)	71
Gráfico 61: Ranking de Ingresos tributarios por departamento, 2021 (En Millones de Bs.) ...	72

ÍNDICE DE MAPAS

Mapa 1: Superficie topográfica de La Paz.....	1
Mapa 2: Uso de suelos de La Paz.....	2
Mapa 3 : Temperatura promedio suelo departamento de La Paz	3
Mapa 4: Promedio de precipitación acumulada departamento de La Paz	4
Mapa 5: Comunidades agropecuarias – piscícolas de La Paz.....	15
Mapa 6: Distribución de la producción agrícola, La Paz	16
Mapa 7: Concentración de la producción frutícola en el departamento de La Paz, 2021	19
Mapa 8: Ranking de municipios productores de papa en La Paz, 2021	21
Mapa 9: Ranking de municipios productores de alfalfa en La Paz, 2021	24
Mapa 10: Ranking de municipios productores de caña de azúcar en La Paz, 2021	26
Mapa 11: Ranking de municipios productores de arroz con cáscara en La Paz, 2021	29
Mapa 12: Distribución de crianza pecuaria en La Paz	31
Mapa 13: Ranking municipal de crianza de aves de granja, 2021	33
Mapa 14: Ranking municipal en crianza de ovinos en La Paz, 2021	34
Mapa 15: Ranking municipal en crianza de llamas en La Paz, 2021	36
Mapa 16: Actividades piscícolas en el departamento de La Paz, 2021	38

ÍNDICE DE TABLAS

Tabla 1: Relación de exportaciones La Paz vs. Bolivia	59
Tabla 2: Valor de las exportaciones de La Paz según principales destinos, 2022 (En millones de dólares)	60
Tabla 3: Relación de importaciones La Paz Vs. Bolivia	61
Tabla 4: Valor de las Importación de La Paz según principales destinos, 2022 (En millones de dólares)	62

1 Situación geográfica

El departamento de La Paz se encuentra ubicado al Oeste del país. Es el tercer departamento con mayor superficie, tiene una extensión aproximada de 133.985 kilómetros cuadrados. Su geografía es muy variada, siendo el único departamento que contempla varios pisos ecológicos: hacia el Norte con la región amazónica que cubre prácticamente toda la provincia Abel Iturralde; la segunda región, los valles interandinos, además de la región altiplánica y de los Yungas, que cubre la parte central y la parte Sur. Presenta uno de los destinos turísticos más visitados del país como es el lago Titicaca, compartido con la República del Perú.

Sus límites son: al Norte, con el departamento de Pando, al Este, con los departamentos de Beni y Cochabamba; al Sur con el departamento de Oruro, y al Oeste, con las repúblicas de Chile y Perú.

Mapa 1: Superficie topográfica de La Paz

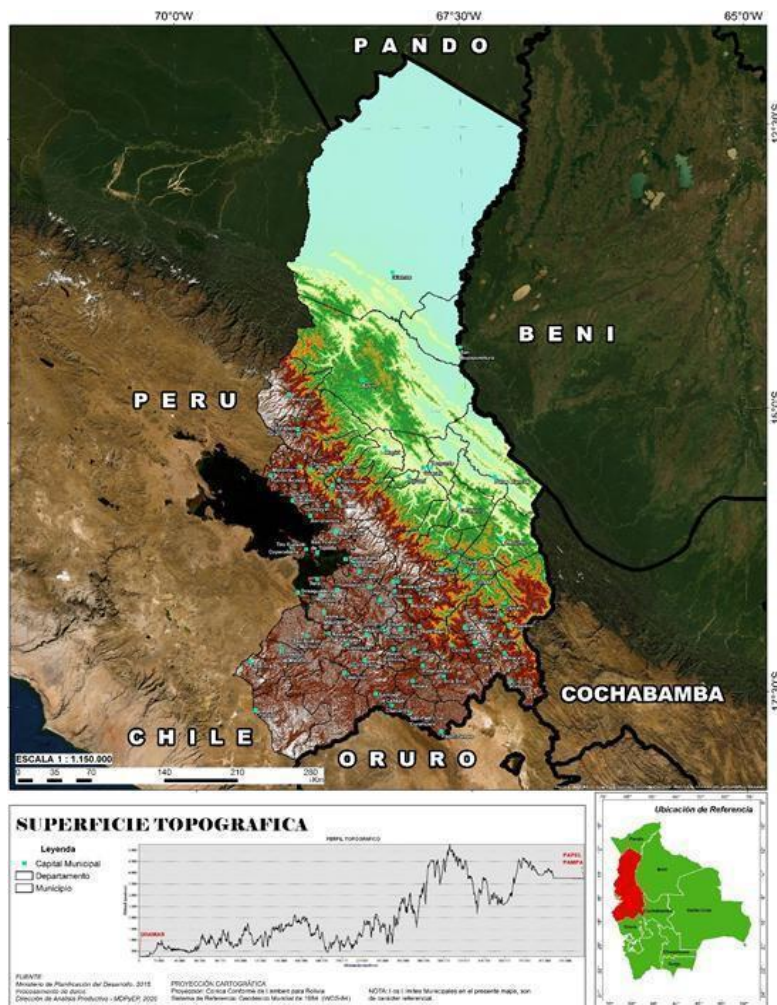

Fuente: Elaboración Propia, 2022

1.1 Distribución del uso del suelo

Respecto al uso actual de la tierra se observaron doce tipos de uso: de conservación, que cubre gran parte de los bosques de galería y los que se encuentran en pendientes muy escarpadas, como también en las áreas de bofedales. Las unidades de protección, que se encuentran en zonas de bosque en unidades próximas a los “pie de montes” y cuya fragilidad depende de la protección de bosques. Asimismo, se identificaron unidades de producción denominadas unidades forestales naturales de especies plantadas, como es el caso del cacao. Por otro lado, se tiene a las unidades extractivas, localizadas en la región amazónica y que corresponden principalmente a la recolección de la castaña.

La unidad ganadera extensiva se encuentra localizada en la parte central y suroccidental del departamento, aunque la región Norte también presenta zonas de ganadería, sobre todo de tipo vacuno. Las unidades de agricultura, ya sea extensiva o intensiva, se encuentran distribuidas en los valles y en la región de los yungas. Las unidades silvopastoriles están ubicadas en aquellas zonas donde la cobertura vegetal tiene bosque, así también lo que corresponde a la unidad agroforestal se intercala con el aprovechamiento de los bosques. El sector agropecuario y de ganadería con uso limitado se encuentra ubicado en la región altiplánica, principalmente.

Mapa 2: Uso de suelos de La Paz

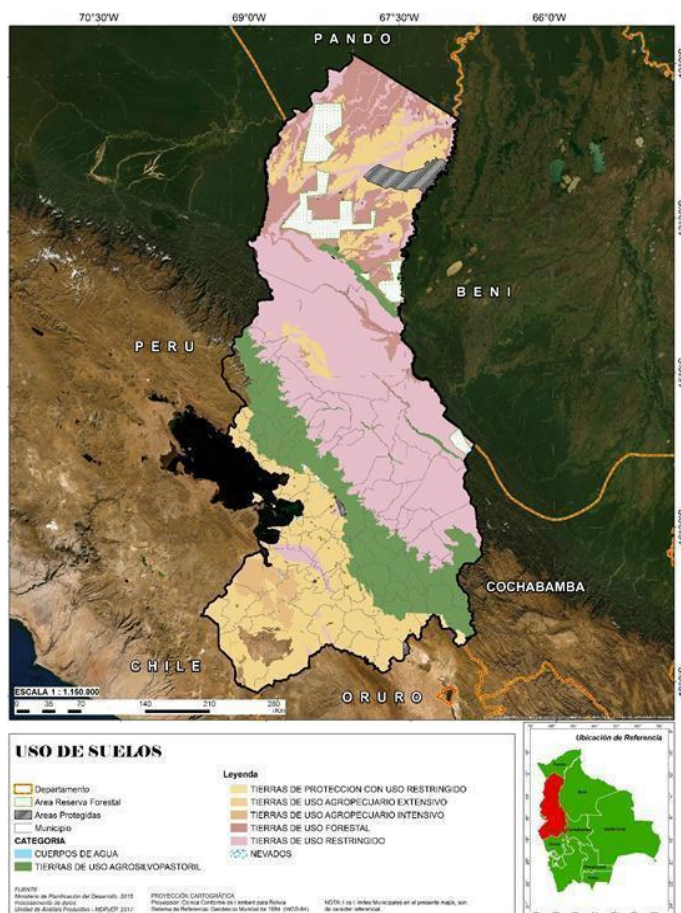

Fuente: MDRyT, 2022

1.2 Comportamiento de la temperatura, suelo y la precipitación acumulada

El departamento de La Paz presenta climas variados: frío en el altiplano y puna brava, frío polar por encima de los 5.000 metros de altura con nieves perpetuas como el nevado de Chacaltaya; templado desde los 2.000 a 3.400 metros; cálido de los 500 a 2.000 metros de altura, y tropical en las llanuras amazónicas al norte del departamento.

Dadas las características del departamento, las principales variables son: el clima, suelos, alturas y pendientes, esto por las condiciones marcadas de su topografía. Se distinguen tres zonas: la parte Norte de la Amazonia, donde las temperaturas medias alcanzan valores por encima de los 28 grados Celsius (°C), y precipitaciones medias que sobrepasan los 2.200mm de lluvia al año; la región de los valles y los yungas que presentan temperaturas medias que varían entre los 28°C, en áreas más bajas, hasta los 12°C en las partes altas. Sus precipitaciones son más homogéneas con valores que van entre los 800 mm a los 1,400 mm al año; por último, la región del altiplano, donde las temperaturas medias oscilan entre los 0°C hasta los 16°C y las precipitaciones tienen zonas desde 1.000mm de lluvias hasta aquellas donde las precipitaciones están por debajo de los 400 mm al año.

El mapa muestra una clasificación de temperatura promedio del suelo. Como valor mínimo se tiene 10°C de color azul oscuro y como valor máximo 32°C, representado por el color rojo oscuro. La temperatura más frecuente en el departamento de La Paz es de 16°C a 18°C, representada en el mapa por diferentes tonos de amarillo. Asimismo, se observa que la zona más fría es la del altiplano en la parte limítrofe con Chile, y la zona más cálida es la que se encuentra en la población de Palos Blancos.

Mapa 3 : Temperatura promedio suelo departamento de La Paz

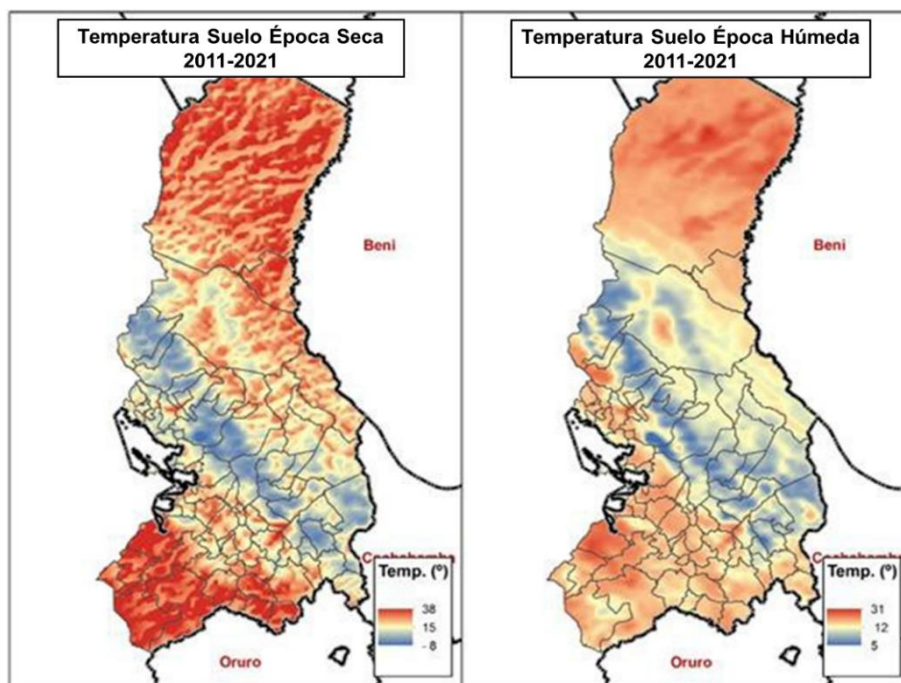

Fuente: <https://giovanni.gsfc.nasa.gov/giovanni/>

En el mapa de precipitación acumulada promedio, comprendido entre los años 2011 y 2021, se muestra un rango de precipitaciones para las épocas secas y húmedas, respectivamente, desde los 0 mm, a mayores a 1.300 mm. El mapa define seis zonas de precipitación, empezando en la zona Oeste alta del departamento, con precipitaciones que oscilan entre los 500 mm y 600 mm, representado en el mapa por el color amarillo con un valor de 600 mm. La zona de mayor precipitación está delimitada por 1.000 mm que comprende la parte amazónica del departamento de La Paz, representada por la tonalidad verde. El resto de la superficie del departamento de Este a Oeste, con precipitaciones de 700 mm, 1.000 mm, representadas por diferentes tonalidades de amarillo. La zona más seca es la limítrofe con la República de Chile.

Mapa 4: Promedio de precipitación acumulada departamento de La Paz

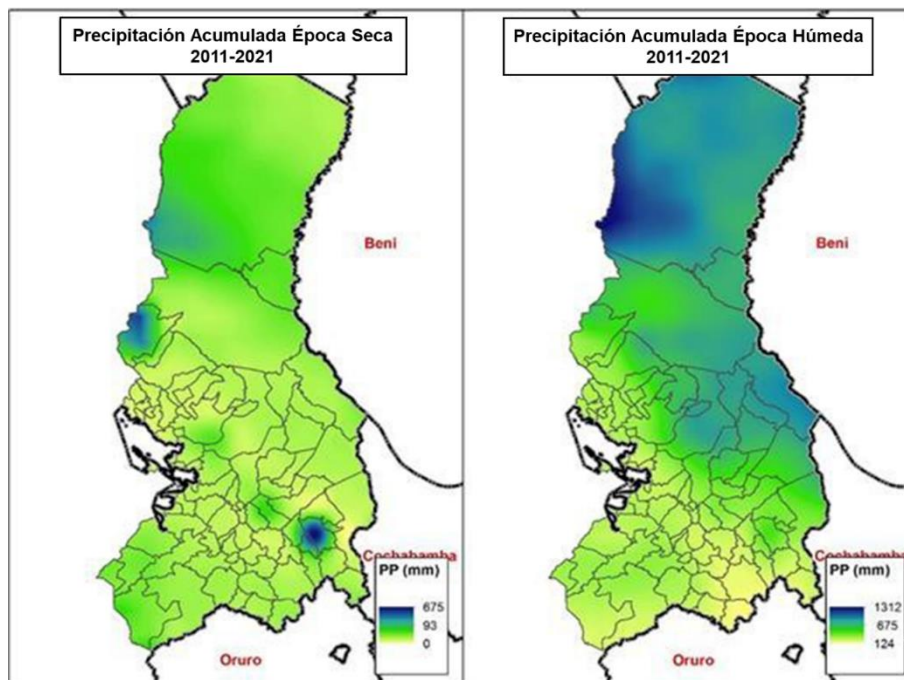

Fuente: <https://giovanni.gsfc.nasa.gov/giovanni/>

2 Evolución sociodemográfica

El departamento de La Paz, según estimaciones del Instituto Nacional de Estadística (INE), llegaría a un total aproximado de 3.051.947 de habitantes para el 2022, superior en 113.201 habitantes dato de 2015 cuando hubo 2.938.746 de habitantes. Por grupos etarios se observa que la mayor parte de la población se concentra en los grupos más jóvenes como son aquellos entre 15 y 39 años de edad con 1.228 mil personas y entre 0 y 14 años con 824 mil personas. Sin embargo, en comparación a la gestión 2015, la población mayor a los 35 años fue la que se incrementó mientras que aquella mayor a 39 años se redujó, mostrando crecimiento de la población joven de la sociedad paceña.

Actualmente el país en general pasa por el denominado bono demográfico. Se espera que en un futuro se dé un envejecimiento más acelerado de la población que puede llegar a tener ciertos efectos en la economía como, por ejemplo, sobre la población económicamente activa. De la misma forma el sistema de salud podría ser más demandado debido a la mayor demanda de servicios de diversa índole, principalmente por las personas de la tercera edad.

Gráfico 1: Composición de la población según grupo de edades, 2018 y 2022 (En miles de personas)

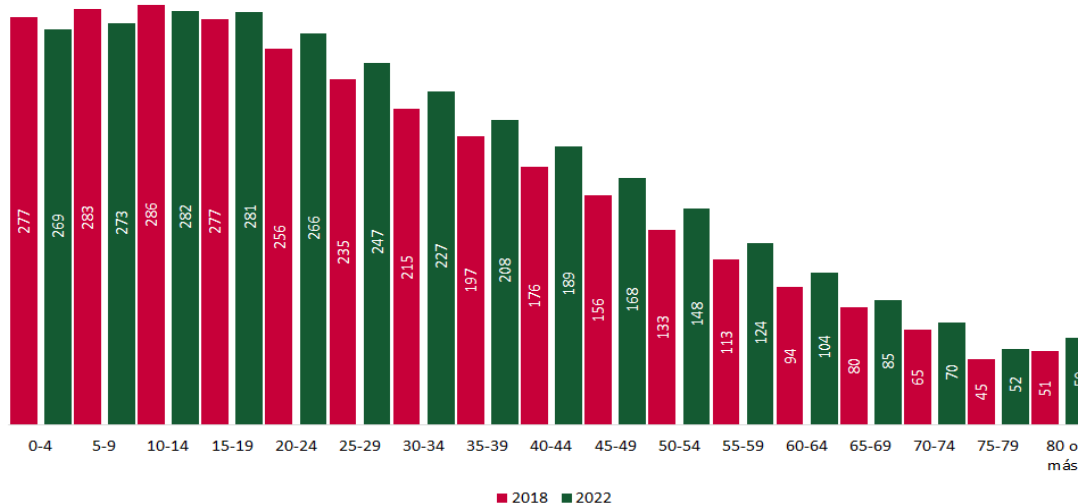

Fuente: INE. Elaboración: Propia, 2022

Gran parte de los habitantes del departamento se centra en el municipio de El Alto, el más poblado, con 1.109.048 habitantes, con un crecimiento del 7,7% con respecto al 2018 y en segundo lugar el municipio de La Paz con 956.732 habitantes creciendo en 43.772 habitantes con relación al 2018, el resto de los municipios la población decreció en -1% pasando de 995.635 a 986.167 habitantes. Comparativamente, el incremento de la población de El Alto fue mayor, lo que significó que su participación en el total departamental pasó de un 31,6% en 2015 a un 36,2% en 2022, mientras que la ciudad de La Paz bajó de un 28,0% a un 27,9% en los mismos años.

Gráfico 2: La Paz: distribución total de la población La paz y el Alto, 2018 y 2022

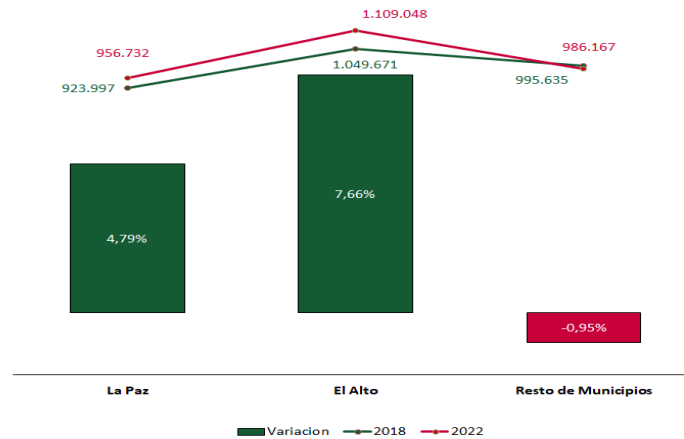

Fuente: INE. Elaboración: Propia, 2022

La esperanza de vida al nacer del departamento de La Paz mejoró en el último quinquenio. Mientras que en 2018 la esperanza fue de 71,4 años, en 2022 es de 73,4 años, es decir, 2,8% más. La brecha existente entre sexos se agrandó en 0,5 años a favor de las mujeres que se estima tienen una expectativa de vida de 76,0 años frente a los 70,7 años de los hombres, dando como resultado que las mujeres esperarían vivir 5,3 años más que los hombres.

Gráfico 3: La Paz: esperanza de vida al nacer según sexo, 2018 y 2022 (En años)

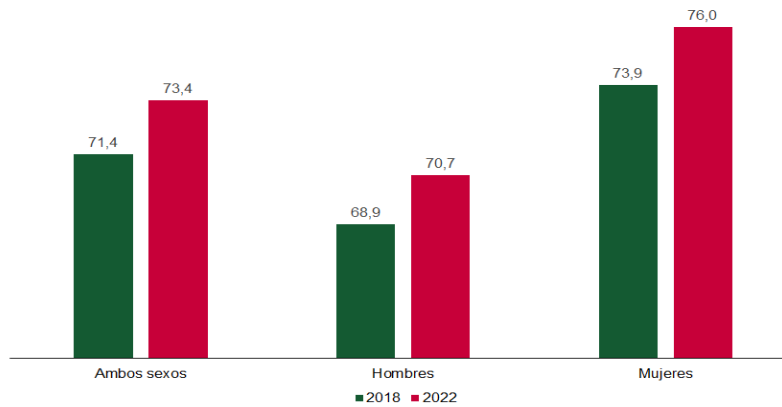

Fuente: INE. Elaboración: Propia, 2022

3 Empleo

La población con acceso a empleo en la ciudad de La Paz ha ido en incremento desde el 2015 donde se registraron 815.814 personas con empleada hasta alcanzar un total de 1.112.070 en el año 2022.

Gráfico 4: Índice Población Ocupada La Paz y Bolivia, 2015 - 2022

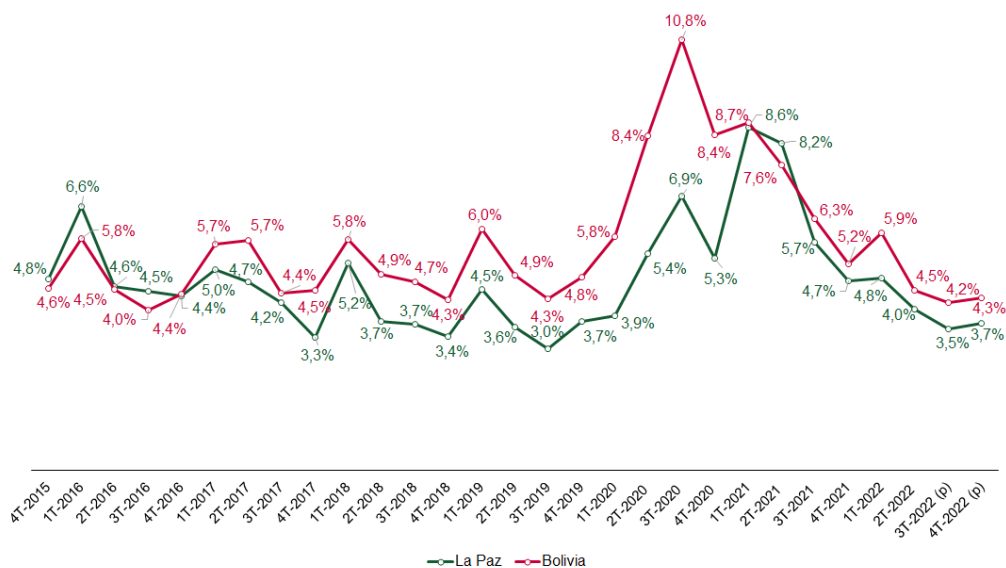

Fuente: INE. Elaboración: Propia, 2022

El desempleo medido mediante la tasa de desempleo urbano de La Paz, en el cuarto trimestre de 2022, cerró con un 3,68%, valor inferior al 4,83% de Bolivia, pero superior al 4,73% del mismo periodo de 2021. Es decir, el desempleo de La Paz disminuyó en la gestión 2022. Comparativamente, el desempleo de hombres y mujeres fue similar con un 3,35% y 4,04% respectivamente, no obstante, en relación a la gestión 2021 hubo un incremento en las mujeres que llegaban a un 3,87% es decir que aumentó el desempleo en las mujeres en comparación a la anterior gestión.

Gráfico 5: Población económicamente activa según sexo, al cuarto trimestre de 2021 y 2022

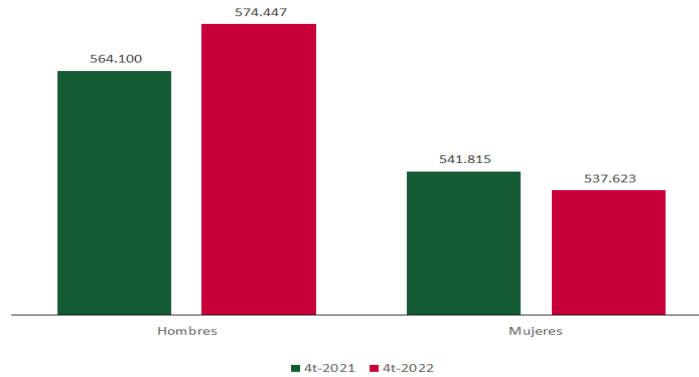

Fuente: INE. Elaboración: Propia, 2022

El empleo en La Paz se concentra principalmente en actividades comerciales reflejadas en las diversas ferias y mercados tanto formales como informales que ofrecen una variedad de productos. En 2012 el 23,4% de la población ocupada del área urbana paceña se dedicó al comercio, con una mayor concentración en las mujeres. Otras actividades con gran cantidad de ocupados fueron la industria manufacturera con el 18,5%, el transporte y almacenamiento con 10,2%, la construcción con 9,2% y las actividades de alojamiento y servicios de comidas con 8,9%. En conjunto, estas cinco actividades mencionadas representaron el 70,2% de todos los empleados en el área urbana paceña.

Un dato adicional del mercado laboral muestra que la tasa de subocupación en 2021 fue superior a la de 2022. Sin embargo, existe una diferencia notoria entre hombres y mujeres, mientras la subocupación disminuyó en los hombres de 4,9% hasta un 4,21%, en las mujeres subió de 7,10% hasta un 8,57%. La subocupación en este caso se entiende como la población que trabaja menos de 40 horas a la semana, pese a desearlo y estar dispuestos a trabajar más tiempo. Bajo este criterio las mujeres resultan una población vulnerable con mayores dificultades en el empleo, más aún ante shocks negativos en la economía.

Gráfico 6: Tasa de subocupación urbana en La Paz según sexo, al cuarto trimestre de 2021 y 2022 (En porcentaje)

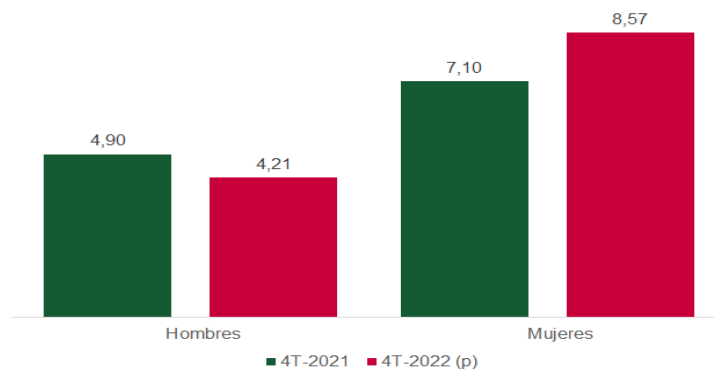

Fuente: INE. Elaboración: Propia, 2022

4 Actividad económica

Una de las economías más grandes a nivel nacional, según el valor del Producto Interno Bruto (PIB), es la paceña. Representó el 24,5% del PIB nacional en 2021, con un valor nominal de Bs 11.705 millones, quedando en tamaño solo por debajo de Santa Cruz.

Gráfico 7: Distribución del PIB nacional según departamento, 2021 (En porcentaje)

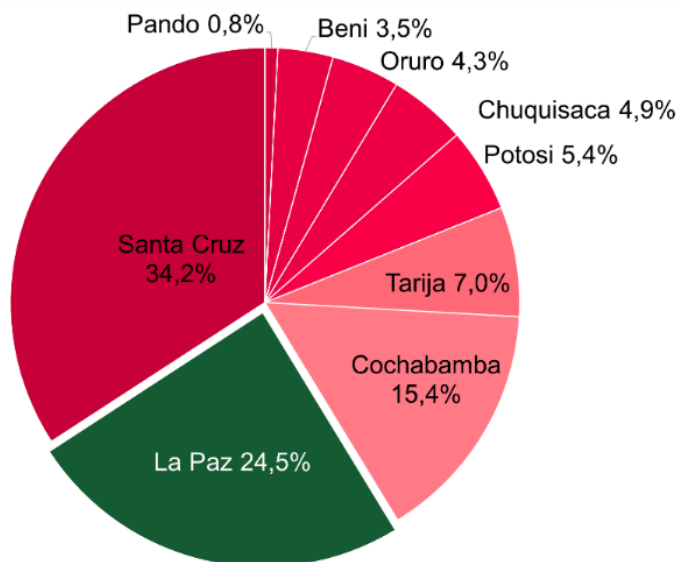

Fuente: INE. Elaboración: Propia, 2022

El PIB per cápita (PIB PC) o ingreso per cápita Paceño llegó a USD 3.727 en 2021, quedando por debajo de Tarija con USD 4.555 dólares y Oruro con USD 3.846, pero por encima del promedio nacional. El hecho de ser una de las economías más grandes, con la segunda mayor concentración poblacional a nivel nacional, no le garantiza tener el nivel de ingreso per cápita más elevado. La tasa de variación promedio del PIB PC del departamento en los últimos cinco años fue de 5,7%, sufrió una desaceleración en el 2020 respecto al 2019 del 11,8%, el 2021 incrementó nuevamente llegando a 8,3%.

Gráfico 8: Ingreso per cápita por departamento, 2021 (En dólares)

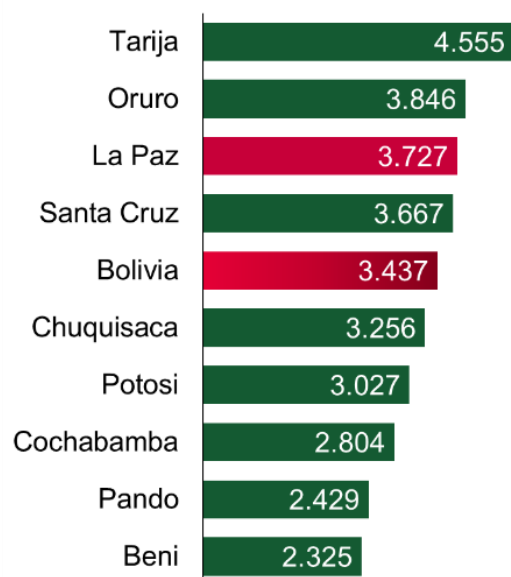

Fuente: INE. Elaboración: Propia, 2022

El ingreso per cápita sostuvo un constante crecimiento, esto se debió al ingreso más que a la proporcionalidad de la población que obtuvo en promedio un crecimiento del 0,97% entre el 2015 a 2021. El 2020, se tuvo un descenso en la variación porcentual, hasta llegar a ser negativo con -11,86%, los ingresos por cada habitante se disminuyeron en UDS 463, debido a la emergencia sanitaria COVID-19 causando despidos de trabajadores y el cierre o la reducción de empresas. Sin embargo, entre el 2020 y 2021 el PIB per cápita aumentó en 8,3%, un incremento en términos absolutos igual a USD 285 por habitante boliviano, reflejando la recuperación de la economía.

Gráfico 9: Evolución de los ingresos per cápita de La Paz, 2015-2021 (En dólares)

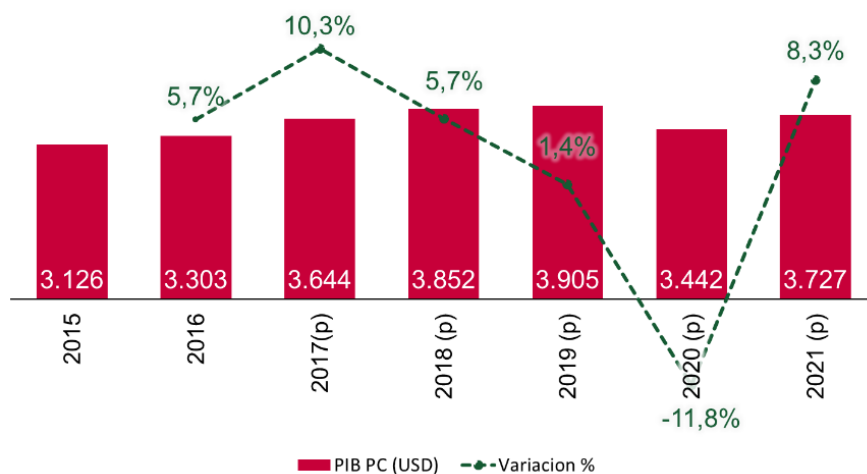

Fuente: INE. Elaboración: Propia, 2022

En términos nominales La Paz pasó de un PIB de USD 8.919 millones en 2015 a USD 11.269 millones en 2021. El constante ascenso continuo se dio hasta el 2019 alcanzado USD 11.586 millones, el comportamiento contrasta con el comportamiento de otros departamentos. El 2020, puede ser considerado con un comportamiento anómalo debido a las restricciones del COVID-19, que repercutieron en el dinamismo de la economía local logrando alcanzar una variación negativa de 11,0%. El 2021, el PIB creció en USD 957 millones de dólares respecto al 2020 logrando un crecimiento del 9,3 % que conlleva estabilidad en el sistema de precios.

Gráfico 10: Evolución del PIB departamental de La Paz, 2015 – 2021 (En millones de dólares)

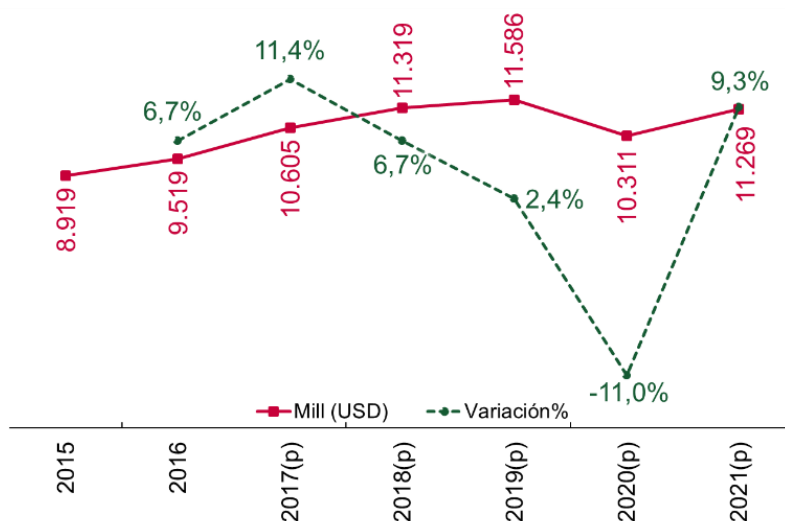

Fuente: INE. Elaboración: Propia, 2022

4.1 Crecimiento económico

Desde el año 2015 hasta 2019 la tasa de crecimiento de La Paz superó a la de Bolivia de manera consecutiva, manteniendo una tendencia descendente hasta llegar a una caída abrupta el 2020, acompañando la contracción de la economía nacional, debido a los efectos colaterales de la crisis sanitaria COVID-19.

El año 2015 el PIB paceño creció en 7,8%, siendo la tasa más alta en al menos siete años, un resultado excepcional gracias a la dinámica de la minería y la administración pública principalmente. Las siguientes gestiones los valores fueron positivos, pero comparativamente menores hasta llegar al 3,2% de 2019, dando cuenta de una desaceleración económica debido principalmente al contexto externo desfavorable. Durante los últimos años el 2020 alcanzó una variación negativa. Por otro lado, el año 2021 se tuvo un crecimiento de 9,3%, a razón de las medidas de inyección de financiamiento en la inversión pública y reactivación del aparato productivo de las unidades económicas, principalmente aquellas que se dedican a la industria manufacturera, transporte, restaurantes, hoteles.

Gráfico 11: Tasa de crecimiento del PIB de Bolivia y La Paz, 2015 – 2021 (En porcentaje)

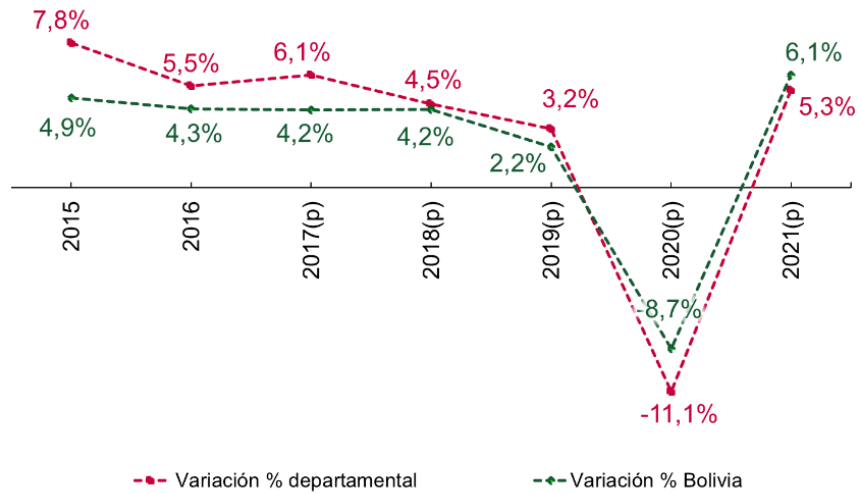

Fuente: INE. Elaboración: Propia, 2022

El crecimiento de 5,3% se debió principalmente a la recuperación de la minería en el departamento que creció en 38,9% después de haberse contraído en 2020. Seguidamente, la construcción creció en 19,8%, el sector de transporte y comunicaciones en 13,8%, entre los de mayor crecimiento. Destaca una variación negativa en el crecimiento del sector de la agricultura con un -3,4%.

Gráfico 12: Variación del PIB real de La Paz según sector económico, 2021 (En porcentaje)



Fuente: INE. Elaboración: Propia, 2022

4.2 Estructura económica

La orientación de la economía paceña incluyendo efectos inflacionarios y deflacionario está dirigida hacia los servicios, siendo ésta la actividad más importante. Los servicios financieros, en términos constantes, totalizaron Bs. 2.244 millones; en segundo lugar, se encuentran los servicios de la administración pública con Bs. 1.699 millones. En su composición, si bien los impuestos no son una actividad económica, en el caso específico de La Paz, representan una parte importante de su PIB. Esto se explicaría en gran medida por el cobro de los tributos que proceden tanto de mercado interno como de aduana, entidades establecidas en el departamento.

Gráfico 13: PIB nominal de La Paz por actividad económica, 2021 (En millones de bolivianos)



Fuente: INE. Elaboración: Propia, 2022

Respecto a la participación relativa del sector financiero en el PIB nacional, a nivel departamental la participación de este mismo rubro es superior en 2,7 veces debido a que, en el marco de las políticas públicas como el crédito SÍ Bolivia destinados a la reactivación económica de las unidades productivas que se encuentran principalmente en la ciudad de Alto, el departamento de La Paz representó el 44,3%, es decir casi un tercio del total.

Si bien las industrias manufactureras en su conjunto son una parte importante del PIB, la industria de alimentos, bebidas y tabaco es la más grande con 443 millones de dólares, el conjunto de otras industrias manufactureras en la gestión 2021 incrementaron su participación alcanzando 226 millones de dólares respecto al año anterior, el resto de las industrias suman Bs. 274 millones. El sector con menor participación en la economía paceña fue construcción con 222 millones de dólares, esto representa una quinta parte del PIB nacional.

Gráfico 14: PIB nominal por actividad económica de La Paz y Bolivia, 2021 (En millones de dólares)

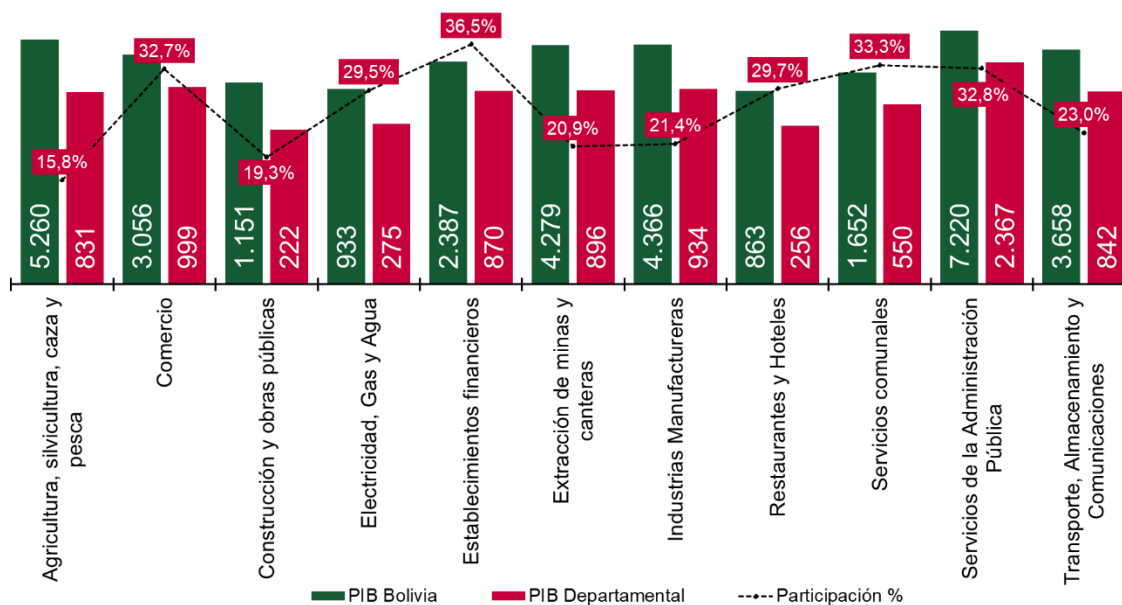

Fuente: INE. Elaboración: Propia, 2022

4.3 Sector agrícola

Según los datos del Censo Nacional Agropecuario del 2013, y en complementación con los datos de la Encuesta Nacional Agrícola del 20151 y del Plan del Sector Agropecuario y Rural con Desarrollo Integral Para Vivir Bien; el departamento de La Paz cuenta con 4,670 comunidades dedicadas a las actividades de producción agrícola, crianza de ganado, pesca y crianza de actividades piscícolas y recolectores de frutos del bosque.

Estas comunidades están constituidas en Organizaciones Económicas Campesinas, Indígena Originarias – OECA's, siendo la base de esta estructura la Unidad Productiva Familiar y Multifamiliar, Campesinos Agropecuarios de materia prima que se dedican principalmente a procesos grupales y actividades asociativas de acopio de materia prima. Ambos grupos de actividades están orientados a mejorar la producción en cuanto a volumen, productividad y calidad, para lograr competitividad en el mercado y obtener mejores ingresos, además de adquirir nuevos conocimientos en producción y gestión de organizaciones productivas con visión empresarial.

Mapa 5: Comunidades agropecuarias – piscícolas de La Paz

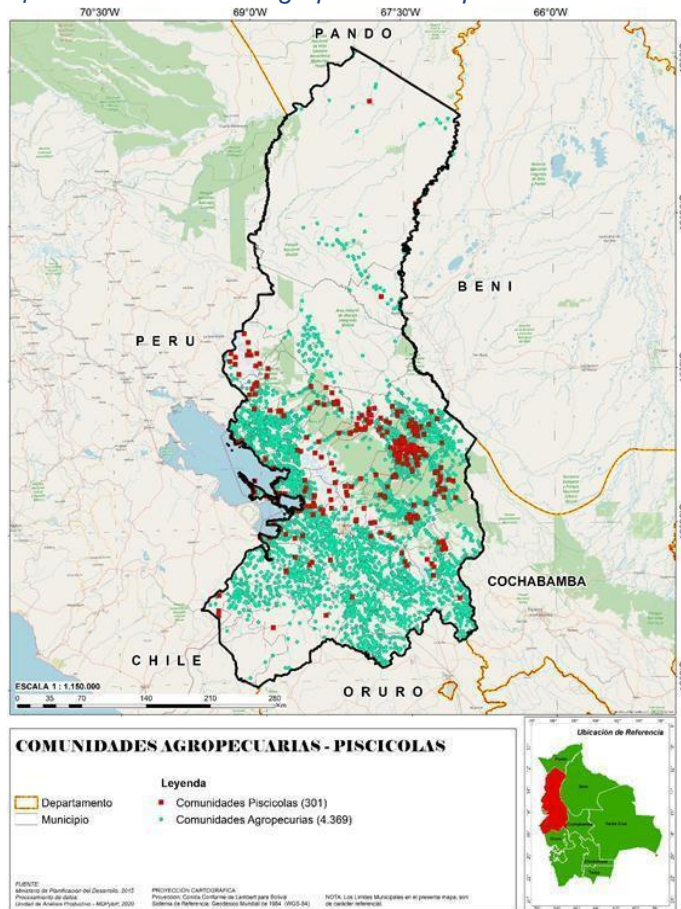

Fuente: INE y MDRyT, Elaboración: Propia, 2022

Las actividades de la agricultura no tienen incidencia en la economía del departamento de La Paz, debido a que la producción de los diversos cultivos a lo largo de la región es a pequeña escala, desarrolladas por unidades productivas de menor tamaño, distribuidas en el área rural. Sin embargo, la agricultura en su conjunto es la principal ocupación de tres cuartas partes de dicha población. Si bien la agricultura no es de las actividades con mayor peso en la economía paceña, este sector cuenta con una gran variedad de productos, a saber: papa, caña de azúcar, alfalfa, plátano, cebada, mandarina, café, maíz, yuca, arroz, durazno, avena y tomate entre los más importantes.

² Ministerio de Desarrollo Rural y Tierras

4.3.1 Vocación productiva agrícola

En la zona altiplánica, dada las condiciones biofísicas, se producen como los principales grupos de cultivo, una variedad de tubérculos. En las zonas de los valles se destacan los cultivos de hortalizas y legumbres. En la zona de los yungas hay variedad de frutas, sobre todo las que pertenecen a la especie de los cítricos, café, coca y otras frutas típicas de la región. En la zona de los llanos tropicales se destaca la recolección de los frutos del bosque, como ser el cacao y castaña.

Mapa 6: Distribución de la producción agrícola, La Paz

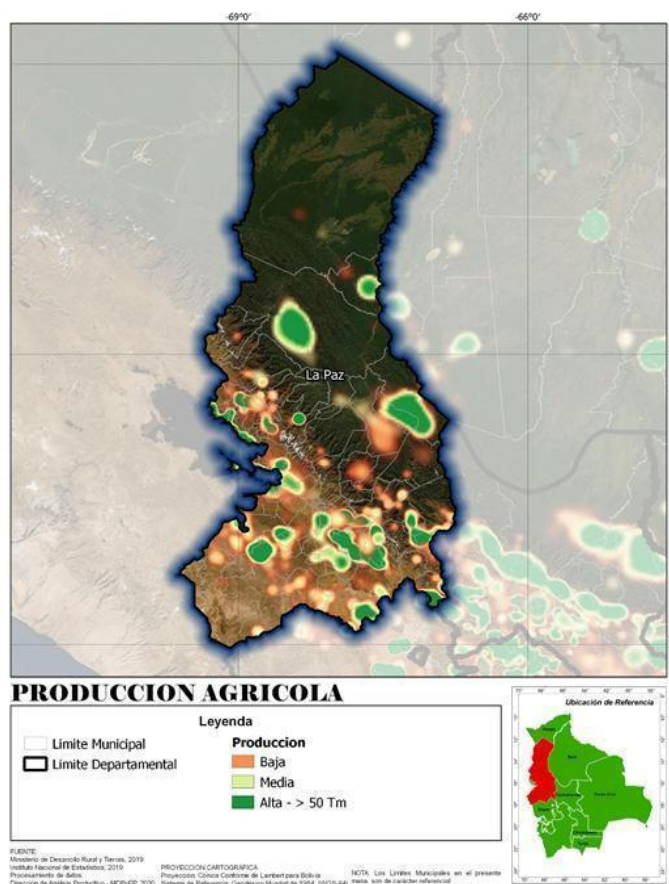

Fuente: INE y MDRyT, Elaboración: Propia, 2022

Según los grupos de cultivos, el más importante es de los frutales con 340.672 toneladas que representa el 26% del total de la producción del departamento de La Paz, seguidamente de los forrajes con 290.764 Tm con el 23% de la producción, los tubérculos y raíces tienen una producción de 276.903 Tm con el 21% y finalmente de los grandes grupos de cultivos de producción están las oleaginosas e industriales con 224.195 Tm que representa el 17%. El resto de los grupos de cultivos de cereales, hortalizas y estimulantes tuvieron una producción de 156.156 Tm, con un 12% de participación dentro de la estructura de los cultivos agrícolas del departamento de La Paz.

Gráfico 15: La Paz: volumen de producción por grupos de cultivo, 2021 (En toneladas métricas)

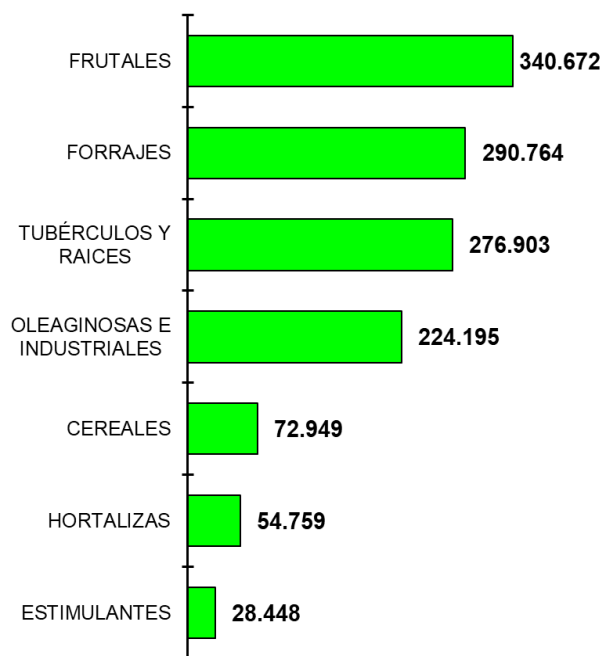

Fuente: INE-MDRyT-MDPyEP. Elaboración: Propia, 2022

Entre el periodo agrícola 2020 y 2021, los productos de mayor variación negativa en La Paz fueron la papa con 112.262 toneladas menos, la caña de azúcar con menos 12.785 toneladas y la alfalfa con 1.803 toneladas menos. Notoriamente la producción de papa se vio afectada por la sequía en los municipios productores del Altiplano Central y por el contrabando emergente de papa peruana. En cuanto al plátano y banano tuvo una variación negativa de -1.372 y -228 toneladas, respectivamente. Los frutos cítricos (naranja y mandarina) decrecieron en promedio 673 toneladas.

Gráfico 16: Variación positiva y negativa de los principales cultivos, 2020 – 2021 (En toneladas métricas)

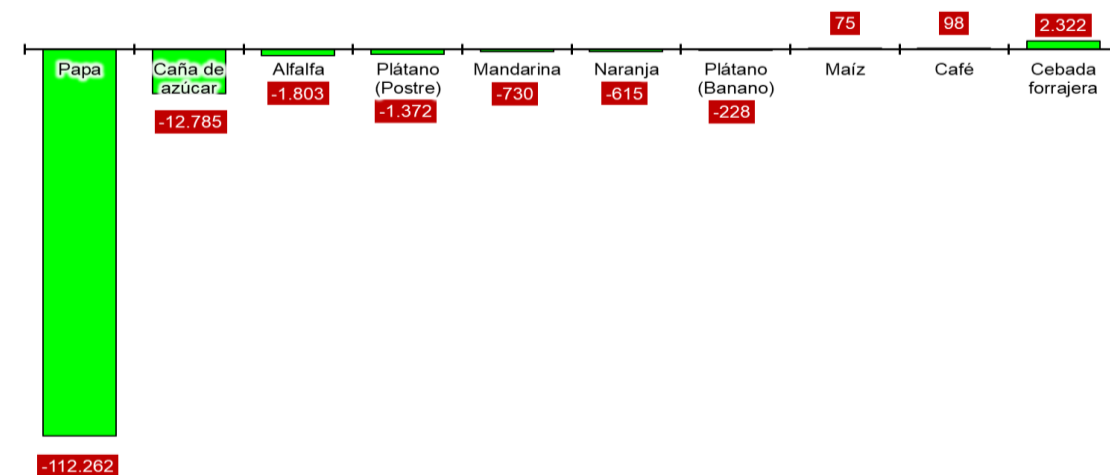

Fuente: INE-MDRyT. Elaboración: Propia, 2022

En sentido contrario, el maíz incrementó su producción en 75 toneladas destinadas principalmente al alimento balanceado en la crianza de aves parrilleras, ganado bovino y porcino. El café también tuvo una variación positiva de 98 toneladas más, este comportamiento se debe al incremento de las exportaciones de café de calidad a Bélgica, Estados Unidos y Francia. Por otro lado, el cultivo con mayor crecimiento es el de la cebada forrajera con más de 2.322 toneladas; este aumento se debe a la crianza de ganado bovino lechero en los municipios de la cuenca lechera del Altiplano.

4.3.2 Fruticultura

Las principales ciudades que demandan las diferentes especies de fruta son: La Paz, Cochabamba y Santa Cruz; sin embargo, esto no quiere decir que en las demás ciudades la demanda no sea significativa. En la actualidad, la producción nacional de fruta cubre una parte de la demanda total existente en el país, la demanda restante o insatisfecha es cubierta por la importación, la misma que afecta a la economía de las familias productoras y, por ende, a la economía nacional.

La actividad de frutas de valles en Bolivia se encuentra localizada en cinco zonas agroecológicas, entre los 1.600 a 3.000 msnm, entre los departamentos de La Paz, Cochabamba, Chuquisaca, Potosí, Santa Cruz y Tarija. En el caso del departamento de La Paz, se encuentra en los Valles Cerrados, distribuida en las provincias de Larecaja, Loayza, Inquisivi, Murillo, Bautista Saavedra y Muñecas.

Gráfico 17: Serie histórica de la producción frutícola

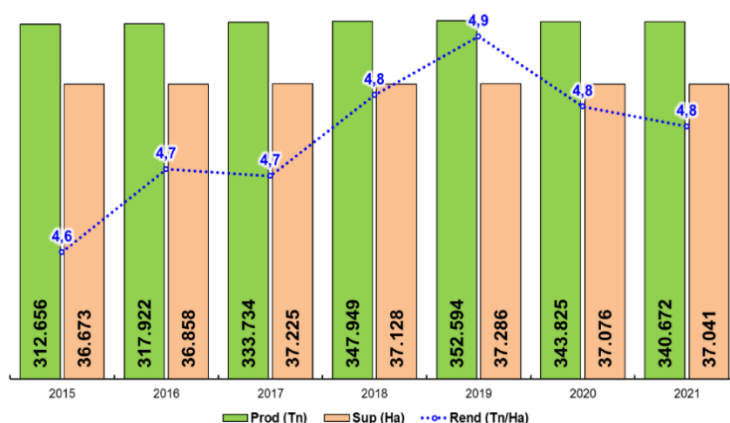

Fuente: INE-MDRyT. Elaboración: Propia, 2022

El departamento de La Paz ocupa el segundo lugar con el 22% de participación en la producción frutícola, después del departamento de Cochabamba y anterior al departamento de Santa Cruz. Entre los años 2015 a 2021, la producción promedio fue de 335.662 toneladas, una media en la superficie efectiva de siembra de 37.041 hectáreas y un rendimiento promedio de 4,8 toneladas por hectárea.

Mapa 7: Concentración de la producción frutícola en el departamento de La Paz, 2021

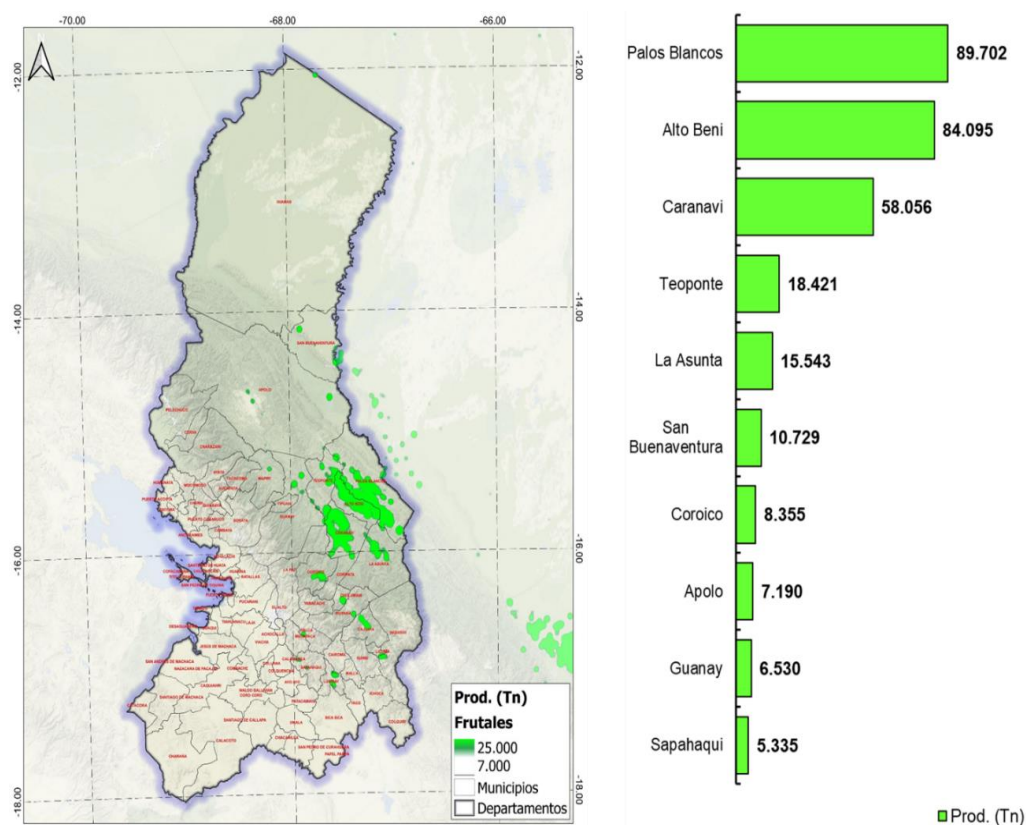

Fuente: INE y MDRyT, Elaboración: Propia, 2022

Más de 800 productores de La Asunta, Teoponte, Coroico, Caranavi, Alto Beni y Palos Blancos de las 20 provincias del departamento de La Paz destacan por su potencial en la producción de frutas de temporada y sus derivados.

Un dato importante revela que de diez camiones de fruta que llegan al mercado El Tejar de la ciudad La Paz, solo uno es de producción nacional; el resto viene como importaciones procedentes de Chile, Perú, Argentina y Brasil. Las frutas como las manzanas, uvas, peras, mandarinas, kiwis y duraznos son las variedades que se ofrecen para la venta en cantidades; en cambio los bananos, papayas y postres para fritar son casi las únicas frutas que se ofertan de producción nacional.

Según datos del Instituto Nacional de Estadística (INE), la importación de frutas se duplicó en volumen y en valor en los últimos cinco años. La fruta con mayor demanda es la manzana y el principal exportador es Chile. Argentina es el segundo exportador con un volumen de 15 mil toneladas vendidas a Bolivia por un valor de más 8 millones de dólares. Le sigue Brasil que vendió más de 7 mil toneladas por un valor superior a los 4 millones de dólares y Perú que exportó más 6 mil toneladas por un valor de casi un millón de dólares.

4.3.3 Papa

La papa pese a ser el principal cultivo del departamento presentó un rendimiento menor respecto al promedio nacional, con 4,5 Toneladas por hectárea en 2021 frente a los 6,7 Toneladas por hectárea de Bolivia. Esto muestra su carácter extensivo antes que intensivo, además del menor tamaño de las unidades productivas siendo mayormente familiares.

Gráfico 18: Serie histórica de la producción de la papa

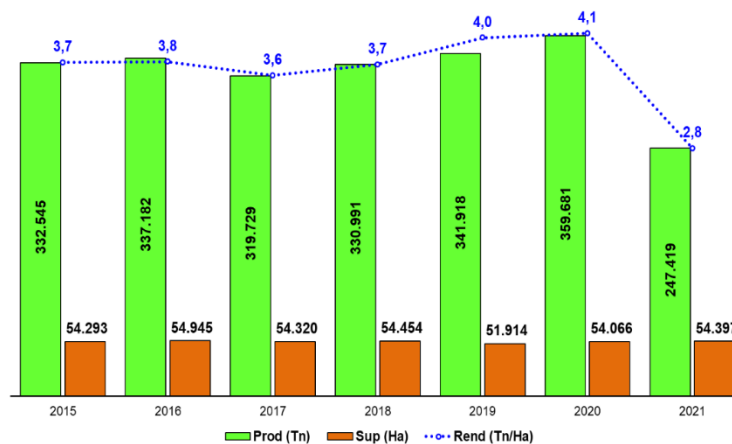

Fuente: INE-MDRyT. Elaboración: Propia, 2022

Desde el año 2015 al 2020, la producción de papa en el departamento de La Paz tuvo un promedio de producción de 337.008 toneladas, en una superficie efectiva sembrada de 54.000 hectáreas y un rendimiento promedio de 3,8 toneladas por hectáreas. Al 2021, la producción se redujo en 31%, entendiéndose como producción atípica, debido a las restricciones de movilidad interpuestas a causa del COVID-19.

En comparación al resto del país, La Paz con sus 247.419 toneladas concentró el 19% de toda la producción nacional de papa en la gestión 2021, quedando por debajo de Cochabamba que tuvo una producción de 426.307 toneladas, siendo estos dos los mayores productores de dicho tubérculo representando aproximadamente el 53% del total. Las comunidades productoras se encuentran dispersas en la zona suroeste del departamento, siendo los principales los municipios de Sica Sica, Viacha, Laja y Umala.

Mapa 8: Ranking de municipios productores de papa en La Paz, 2021

Año: 2021

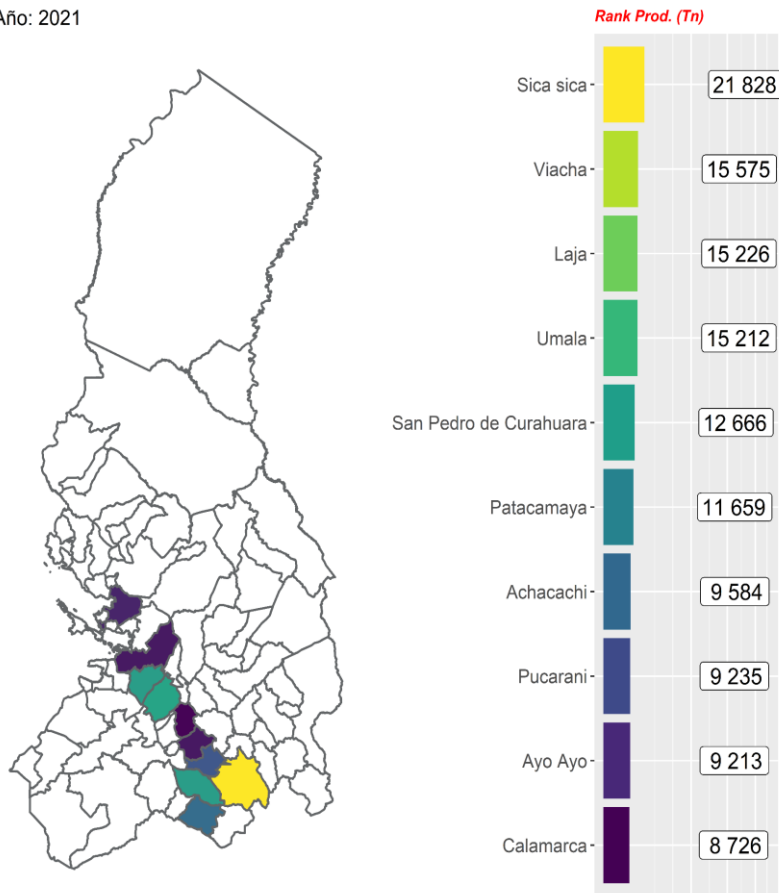

Fuente: INE y MDRyT, Elaboración: Propia, 2021

De los 87 municipios del departamento de La Paz, 78 municipios tienen relación con las actividades de siembra y cosecha del cultivo de papa, que tiene como destino principal la comercialización en los mercados locales de la ciudad de La Paz y El Alto, como también en menor porcentaje la venta de los mercados locales municipales. Además, se evidencia la fuerte presencia de los denominados intermediarios que acopian alrededor del 70% de la producción y los venden a los mayoristas de los principales mercados de la ciudad de La Paz y El Alto.

El municipio de Sica Sica, de la provincia Aroma, es el principal productor del departamento de La Paz, con 4.358 Ha, una producción de 21.828 Tn y un rendimiento de 4,6 toneladas por hectárea. Pese a que se presentó una reducción en la producción del 30% con relación al año 2020, la siembra y cosecha del cultivo de papa mantiene los umbrales mínimos para el abastecimiento de este producto agrícola en los mercados locales y autoconsumo.

+ promedio de 14.000 toneladas en una superficie promedio de 2.800 hectáreas y un rendimiento medio de 6,8 toneladas por hectáreas. También en estos municipios afectados por las condiciones climáticas (heladas y granizadas) la producción se redujo en promedio de 27%. La producción en un 90% está destinada para la venta a los intermediarios en las ferias locales, y el restante 10% para el intercambio y consumo local.

Los restantes municipios de Achacachi, Pucarani, Ayo Ayo y Calamarca, cerraron su producción al 2021, con un promedio de 9.100 toneladas, también presentaron menor producción con respecto al año 2020. El destino final de la producción es para la venta en los mercados locales donde los rescatistas intervienen en la compra de la papa de los productores estableciendo precios discrecionales y en un menor porcentaje para el autoconsumo.

Por otra parte, en el municipio de Batallas se construyó el Centro Biotecnológico de Semilla de Papa del Instituto Nacional de Innovación Agropecuaria y Forestal (Iniaf), con el objetivo del centro es multiplicar la producción de semillas de papa con una alta calidad genética, fisiológica, física y fitosanitaria de tubérculos, para mejorar e incrementar la productividad de la papa en la Región del Altiplano a fin de ser competitivos en cuanto a los precios de venta final al consumidor y asegurar la disponibilidad de la papa sin dependencia externa.

4.3.4 Alfalfa

Dentro de los cultivos forrajeros, el cultivo de alfalfa fue la de mayor producción en 2021 con 236.567 toneladas, menor a las 238.370 toneladas de 2020; es decir, más de 1.800 toneladas menos. El rendimiento obtenido fue de 4,4 toneladas por hectáreas en una superficie efectiva cultivada de 37.138 hectáreas.

Gráfico 19: Serie histórica de la producción de alfalfa, La Paz

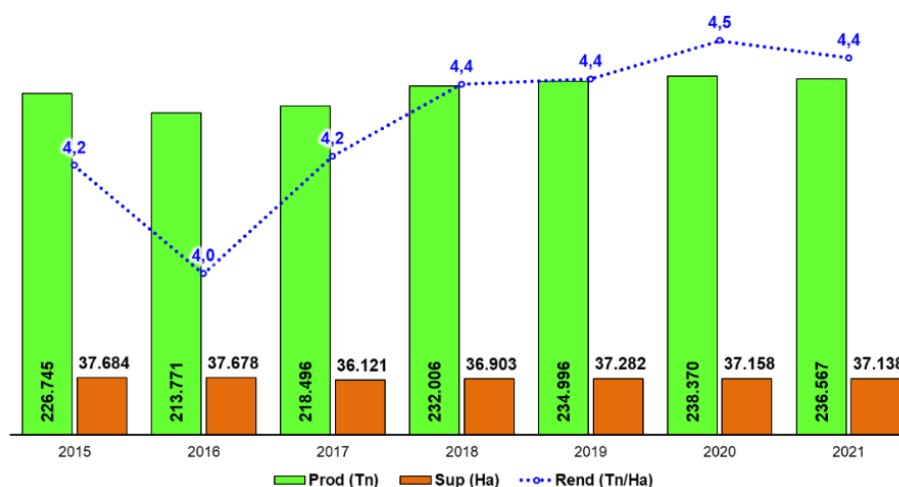

Fuente: INE-MDRyT. Elaboración: Propia, 2022

EL gráfico anterior muestra la serie histórica de la producción de alfalfa, donde se muestra una tendencia de crecimiento, salvo el año 2016 donde se presentó un decrecimiento de menos 12.900 toneladas con respecto al 2015, esto se debió a la presencia del fenómeno del niño manifestándose en prolongados periodos de sequía en las zonas productoras del altiplano y valle. Desde el 2017 hasta el 2021, el crecimiento interanual fue del 2,1%, es decir, una producción promedio de 232.087 toneladas.

Los municipios involucrados en la siembra y cosecha de la alfalfa tienen como destino principal para el alimento del ganado bovino y ovino, entre otros. En cuanto al ganado bovino está sectorizado en la cuenca lechera altiplánica para las especies vacunas de tipo lechero liderado por los municipios de Batallas, Pucarani y Achacachi. En el caso del ganado ovino la alfalfa funge como alimento complementario a la dieta usualmente empleada por los criadores de ovejas.

En la época seca (invierno) el suministro de la alfalfa es importante para garantizar el alimento de los ganados mencionados y no enfrentar pérdida de cabezas de ganado. Es así que el acopio del cultivo de la alfalfa en la campaña de verano debe ser altamente eficiente y acompañados con las Instituciones del MDRyT, como ser el INIAF y el INSA.

Mapa 9: Ranking de municipios productores de alfalfa en La Paz, 2021

Año: 2021

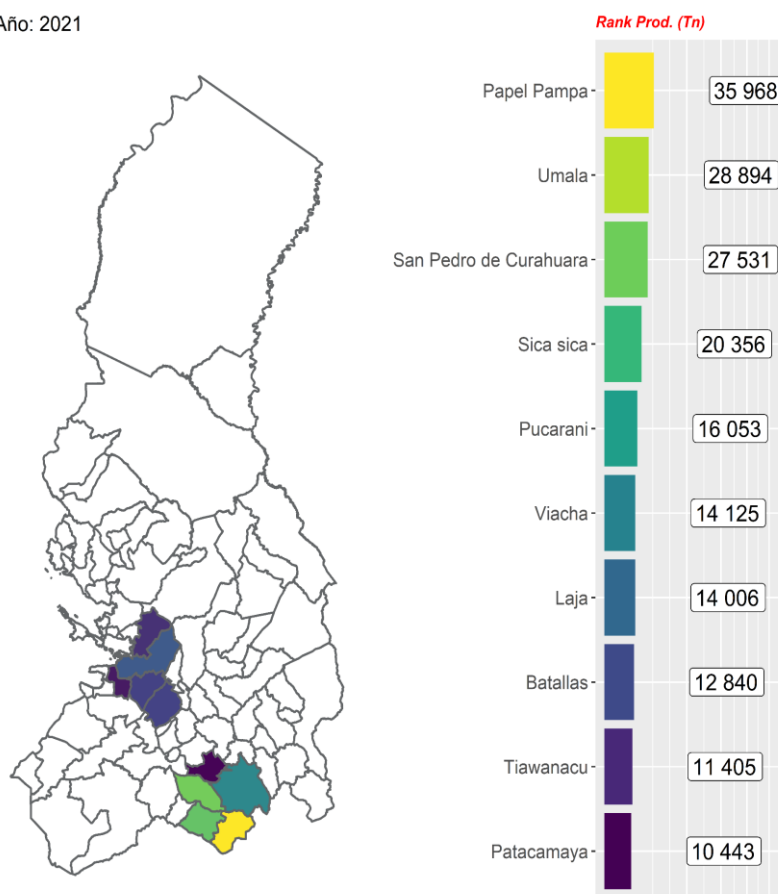

Fuente: INE y MDRyT, Elaboración: Propia, 2022

De los 87 municipios del departamento de La Paz, 60 municipios tienen relación con las actividades de siembra y cosecha del cultivo de alfalfa, que tiene como destino principal para el alimento del ganado bovino y ovino.

En el ranking departamental de los municipios productores, el municipio de Papel Pampa, es el principal productor del departamento de La Paz, con una producción de 35.968 toneladas, en una superficie efectiva cultivada de 5.441 hectáreas y un rendimiento de 6,4 toneladas por hectárea. Con relación al 2020 la producción de alfalfa bajo relativamente, es decir, no es significativa, pese a los efectos de los cambios climáticos donde se presentaron heladas en las zonas productoras del municipio de Papel Pampa.

Los municipios de Umala, San Pedro de Curahuara y Sica Sica, tuvieron una producción promedio de 25.500 toneladas en una superficie promedio de 3.900 hectáreas y un rendimiento medio de 6 toneladas por hectáreas. También en estos municipios afectados por las condiciones climáticas la producción se redujo en casi 195 toneladas menos. La producción en un 80% está destinada para el alimento y engorde de los ganados bovinos y ovinos, entre otros, y el restante 20% para la venta como alimento en mercados locales.

Los restantes municipios de Pucarani, Viacha, Laja Batallas, Tiwanaku y Patacamaya, cerraron su producción al 2021, con un promedio de 13.100 toneladas con destino principal al alimento del ganado bovino de tipo lechero, tal es el caso de los municipios de Pucarani, Batallas, Tiwanaku y Patacamaya donde se presentan emprendimientos en la transformación de la leche en yogurt, queso y otros derivados, los cuales son vendidos en las ciudades de La Paz y El Alto.

4.3.5 Caña de azúcar

En Bolivia, ocho de los nueve departamentos presentan producción de caña de azúcar los últimos diez años, siendo Santa Cruz el que tiene el mayor porcentaje que representa el 92,4% del total producido en el país. El segundo departamento con mayor producción es Tarija, representa el 5,6% del total. El tercer departamento es La Paz que representa el 1,3% y el resto de los departamentos en conjunto (Beni, Chuquisaca, Cochabamba, Pando y Potosí) representan el 0,7% de la producción total de caña de azúcar.

Gráfico 20: Serie histórica de la producción de caña de azúcar, La Paz

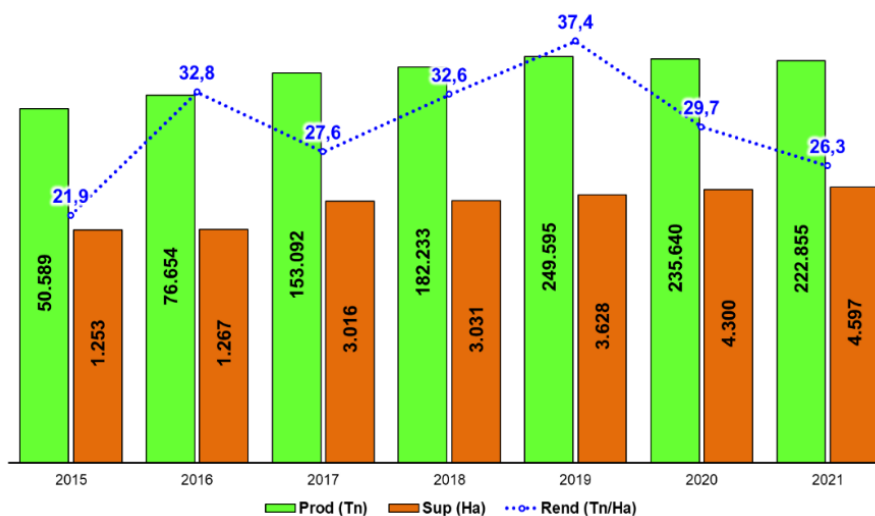

Fuente: INE-MDRyT. Elaboración: Propia, 2022

En el gráfico precedente se muestra el comportamiento evolutivo de la caña de azúcar, en el departamento de La Paz, entre los años 2015 a 2019, se totalizó una producción de 712.163 toneladas, con un promedio de crecimiento anual del 51%, a razón de la ampliación de las zonas de siembra de caña de azúcar principalmente en el municipio de San Buenaventura. Si bien, en los años 2020 y 2021, el promedio de crecimiento fue del 5,5%, la media de la producción estuvo alrededor de las 229.200 toneladas de caña de azúcar. En cuanto a la superficie sembrada creció a razón de un 30%, es decir, de 1.253 hectáreas sembradas en 2015 paso a sembrarse 4.597 hectáreas en 2021.

La construcción e implementación de la empresa EASBA tuvo como principal objetivo la producción de caña de azúcar, así como producir y comercializar azúcar y derivados como el alcohol, la energía eléctrica, el bagazo hidrolizado y el compost o fertilizante para promover la

industrialización del país e incrementar su capacidad productiva. En los 10 años de funcionamiento de EASBA, se han logrado alcanzar las metas programadas desde ese período. En el caso del proyecto de implementación de la Planta Industrial Azucarera de San Buenaventura, se han vencido con éxito las Pruebas de Recepción Provisional llevadas a cabo en la Zafra 2019 y las Pruebas Finales de la Recepción Definitiva del proyecto de la Zafra 2020. Llegando a procesar desde el inicio de su producción al 2022 más de 1,7 millones de quintales de azúcar y más de 8,8 millones de litros de alcohol.

Mapa 10: Ranking de municipios productores de caña de azúcar en La Paz, 2021

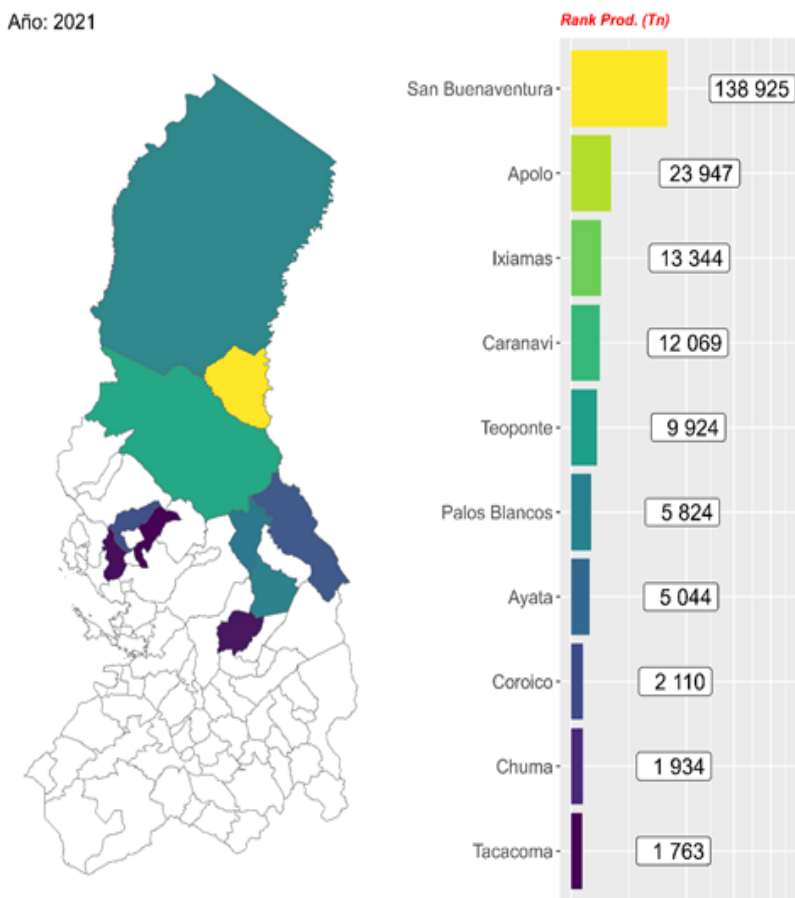

Fuente: INE y MDRyT, Elaboración: Propia, 2022

De los 87 municipios del departamento de La Paz, 21 municipios tienen relación con las actividades de siembra y cosecha del cultivo de caña de azúcar, que tiene como destino principal la transformación en azúcar, alcohol y en menor porcentaje al autoconsumo y como alimento complementario para alimento animal.

En el ranking departamental de los municipios productores, el municipio de San Buenaventura, es el principal productor de caña de azúcar del departamento de La Paz, con una producción de 138.925 toneladas, en una superficie efectiva cultivada de 2.476 hectáreas y un rendimiento de 49,1 toneladas por hectárea. Con relación al 2020 la producción se redujo en un

5%, es decir, 7.000 toneladas menos. A través de la empresa EASBA el acopio y la producción municipal y de los municipios circundantes está destinada a la transformación de azúcar y alcohol que a su vez está dispuesta para la venta y distribución de estos productos en los centros de venta de dependencia de EMAPA.

El municipio de Apolo, es el segundo municipio productor a nivel departamental, alcanzando una producción de 23.947 toneladas. Los municipios de Ixiamas, Caranavi y Teoponte, alcanzaron una producción promedio de 11.000 toneladas, en una superficie promedio de 360 hectáreas y un rendimiento medio de 66,3 toneladas por hectáreas. La producción en un mayor porcentaje está destinada para la venta como producto pre transformación como bebidas y miel de caña en los mercados locales y el restante de la producción destinada al autoconsumo.

Los restantes municipios tuvieron una producción por debajo de las 5.800 toneladas, que tiene como destino al autoconsumo, alimento complementario para los animales domésticos y venta local.

4.3.6 Arroz

De todos los cereales existentes, el arroz, es sin duda alguna, el que ofrece la posibilidad de llenar más rápidamente un déficit de producción agrícola para la alimentación de la sociedad en su conjunto. Es uno de los alimentos más importantes para la nutrición de la población mundial, constituyéndose esencial en la base alimenticia. Es el segundo cereal más cultivado, ocupando un área aproximada de 158 millones de hectáreas. La producción de cerca de 662 millones de toneladas de granos en cascara corresponde al 29% del total de granos utilizando en la alimentación humana.

El consumo medio mundial de arroz es de 60 kg/persona/año, siendo que los países asiáticos, donde es producido el 90% del cereal, son los que consumen más, alcanzando promedios entre 100 y 105 kg/persona/año. En América Latina son consumidos, en una media de 30 kg/persona/año, destacándose los países de Colombia, Panamá, Costa Rica, Brasil con un consumo superior a 45 kg/persona/año. Bolivia está consumiendo aproximadamente 20 kg/persona/año.

En Bolivia se tiene un área de producción hasta las 123.000 hectáreas, siendo Santa Cruz generalmente cultiva por año entre las 80 a 120 mil hectáreas, la producción nacional fluctúa entre las 300 a más de 500 mil toneladas, cubriendo la demanda del mercado nacional.

Gráfico 21: Serie histórica de la producción de arroz con cáscara, departamento de La Paz, 2021

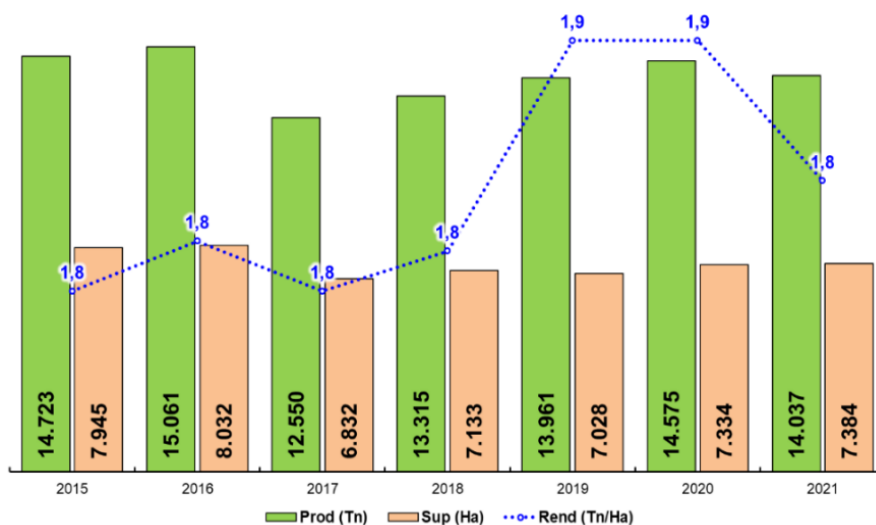

Fuente: INE-MDRyT. Elaboración: Propia, 2022

Con relación a la participación nacional en la producción de arroz con cascara, La Paz ocupa el tercer lugar con una participación del 3%, con una producción totalizada al 2021 de 14.036 toneladas, lo que significa 70% menos de participación que posee el departamento de Santa Cruz; ocupando el primer lugar con una producción de más de 396.400 toneladas al 2021. En segundo lugar, se encuentra el departamento de Beni con una participación del 22% y una producción de 122.878 toneladas de arroz con cáscara.

Gráfico 22: Serie histórica de la producción de arroz beneficiado, departamento de La Paz, 2021

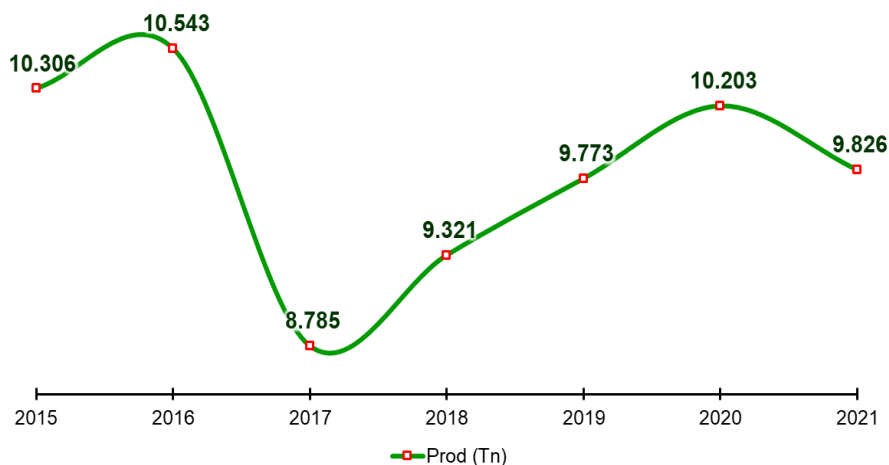

Fuente: INE-MDRyT. Elaboración: Propia, 2022

En cuanto a la producción de arroz beneficiado, el año 2016, se tuvo la mayor obtención de arroz beneficiado con 10.543 toneladas, 2% más de producción con relación al año 2021. El

año 2027, debido a efectos del fenómeno del niño provocando déficit de lluvia afecto la elaboración de arroz blanco cayendo en 8.785 toneladas; 17% menos que el año 2016.

Entre los años 2018 al 2020, la elaboración de arroz blanco tuvo una tendencia creciente interanual del 5%, es decir, 9.765 toneladas en promedio anualmente. Si bien la producción de arroz elaborado bajo en 4%, al 2021, a consecuencia de las restricciones del COVID-19, este sector tiene perspectivas de crecimiento y de recuperación en la consecutiva campaña agrícola de verano.

Por otro lado, de los 87 municipios del departamento de La Paz, 16 municipios tienen actividades relacionadas con la siembra, cosecha y transformación del cultivo de arroz con cascara.

Mapa 11: Ranking de municipios productores de arroz con cáscara en La Paz, 2021

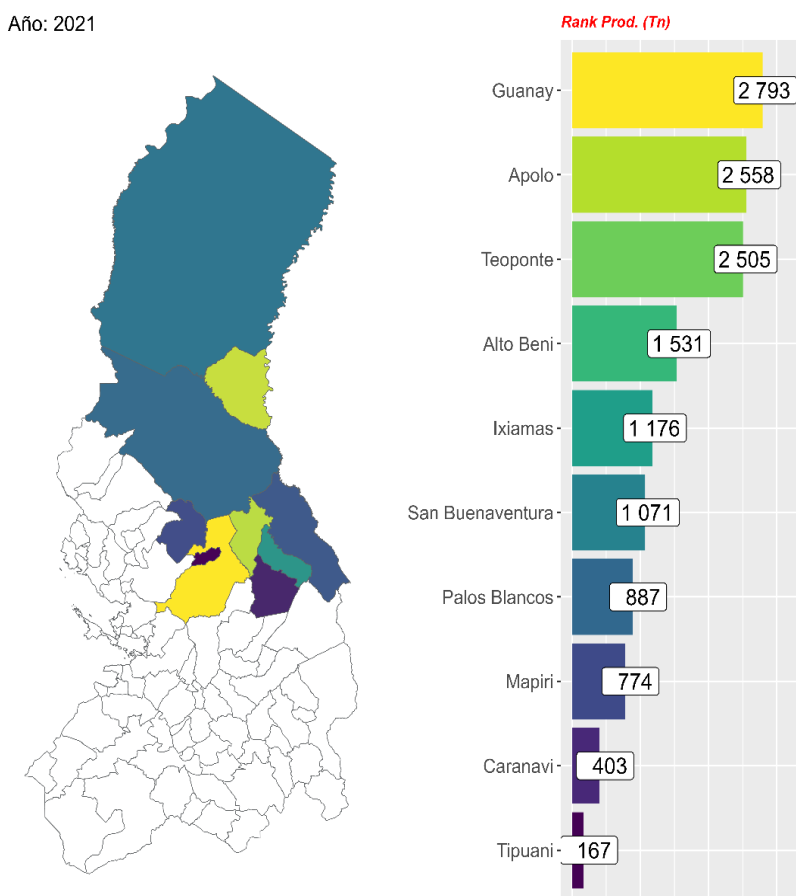

Fuente: INE y MDRyT, Elaboración: Propia, 2022

Los municipios de Guanay, Apolo y Teoponte ocupan los primeros lugares; respectivamente, con una media de producción de 2.600 toneladas, en una superficie promedio efectiva sembrada de 1.378 hectáreas y un rendimiento de 2 toneladas por hectárea. La producción de arroz está destinada en un 80% para la comercialización pasando por el mercado de Caranavi donde los intermediarios adquieren los sacos de arroz de 46 kg (1 quintal), con

destino final a los mercados de la ciudad de El Alto y La Paz, el restante 20% está destinado para el almacenamiento y autoconsumo localmente.

Es importante resaltar, que, si bien los productores arroceros de los mencionados municipios cuentan con el potencial agrícola en términos de incrementar la producción y el rendimiento, estas se ven frenadas porque en sus locaciones no tienen acceso a centros de almacenamiento que reúnan todas las condiciones de guarda de la cosecha de arroz en la campaña de verano pudiendo extenderse a la campaña de invierno, además de contar con infraestructura para la transformación y obtención de arroz beneficiado. La implementación y construcción de estas infraestructuras garantizaría el abastecimiento del arroz blanco en los mercados locales del departamento de La Paz, reduciendo significativamente la dependencia de otros proveedores, además de la exportación de arroz en los municipios de la región altiplánica y valles altos.

Los municipios de Alto Beni, Ixiamas y San Buenaventura, al 2021, cosecharon en promedio 1.259 toneladas, producción destinada en su totalidad para el autoconsumo e intercambio en los mercados locales. Los restantes municipios tuvieron una producción por debajo de las 887 toneladas destinado en su totalidad para el autoconsumo de los productores.

4.4 Vocación Pecuaria

En la zona altiplánica, dada la distribución de puna brava, predominan los camélidos, ganado ovino y bovino. Tanto la lana, la carne como la leche son sometidos a transformación con valor agregado para su comercialización. Por ejemplo, la región de Apolo, por sus condiciones climáticas y sus pastos naturales, es apta para la cría y engorde de ganado bovino.

Por otro lado, el crecimiento que se tuvo en la construcción de granjas de aves parrilleras en la Región de los Yungas permitió el crecimiento exponencial de pollos destinados al mercado local pese a la ralentización en el acceso al alimento balanceado que en su mayoría es importado desde el departamento de Santa Cruz.

La crianza de llamas y alpaca también creció por la demanda de lana y sus derivados que es consumida principalmente por la empresa YACANA siendo la actividad del aprovisionamiento de materia prima, producción, industrialización y comercialización de productos que son parte del Complejo Productivo Textil - Sector Camélidos.

Mapa 12: Distribución de crianza pecuaria en La Paz

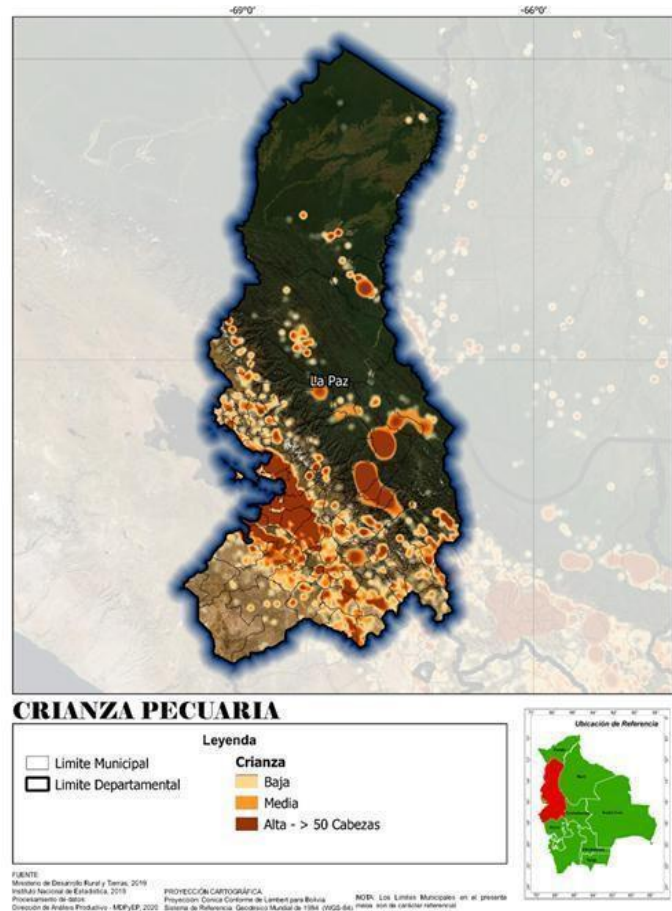

Fuente: INE y MDRyT, Elaboración: Propia, 2021

Al igual que la agricultura, la pecuaria se encuentra con una participación menor. Según la especie de ganado, las aves de granja serían las más abundantes en La Paz con un total superior a 3.790.803 de cabezas en 2021, representando el 1,6% del total a nivel nacional. En el caso de ganado ovino el departamento de La Paz lidera la crianza en una cantidad de 2.332.093 cabezas, representando el 31% de la cantidad nacional, por debajo se encuentran los departamentos de Potosí y Oruro.

La crianza de llamas alcanzó al 2021 las 721.909 cabezas, más de 5.000 cabezas con respecto al 2020. Siendo los municipios de la provincia de Ingavi que presentan mayor número de comunidades dedicadas a la crianza de llamas.

El ganado bovino llegó a las 584.287 cabezas, casi 11.000 cabezas más con respecto al 2020. La tasa de crecimiento es del 1,7% bajo con relación al departamento de Santa Cruz que es del 4% interanual. Pese a ello las políticas implementadas en el sector lechero a través de LacteosBol está fortaleciendo a los productores de la cuenca lechera del Altiplano.

La crianza de ganado porcino creció en 1,1%, es decir, más de 4.500 cabezas con respecto al 2020. En la Región de los Yungas es donde se encuentran las granjas de crianza de porcinos que tiene por destino final la venta de la carne en los mercados locales de los municipios aledaños y en los mercados de la ciudad de La Paz y El Alto.

Gráfico 23: Hato de ganado según especie pecuaria, 2021 (En número de cabezas)

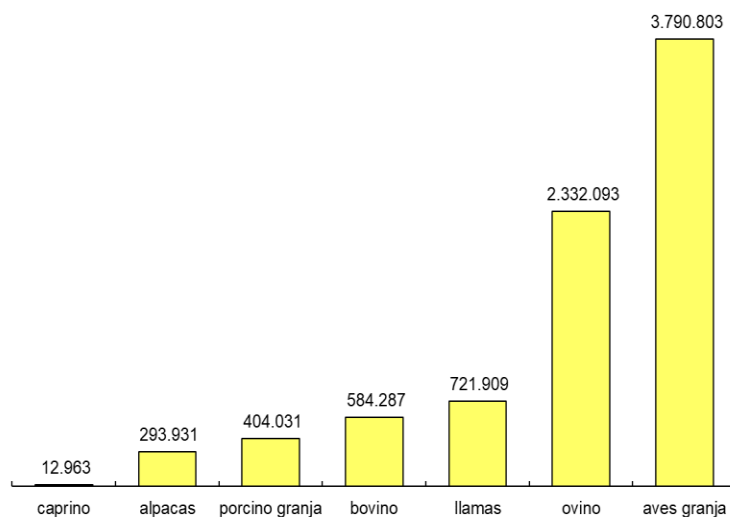

Fuente: INE y MDRyT, Elaboración: Propia, 2022

4.4.1 Aves de granja

De los 87 municipios del departamento de La Paz, 59 municipios situados al norte paceño tienen actividades relacionadas con la crianza de aves parrilleras y en cierto grado su transformación de carne de pollo y producción de huevo, destinados a los mercados locales, intercambio y autoconsumo. Pese a las limitaciones en el acceso a alimento balanceado los productores avícolas garantizan la producción de lo anteriormente mencionado.

Mapa 13: Ranking municipal de crianza de aves de granja, 2021

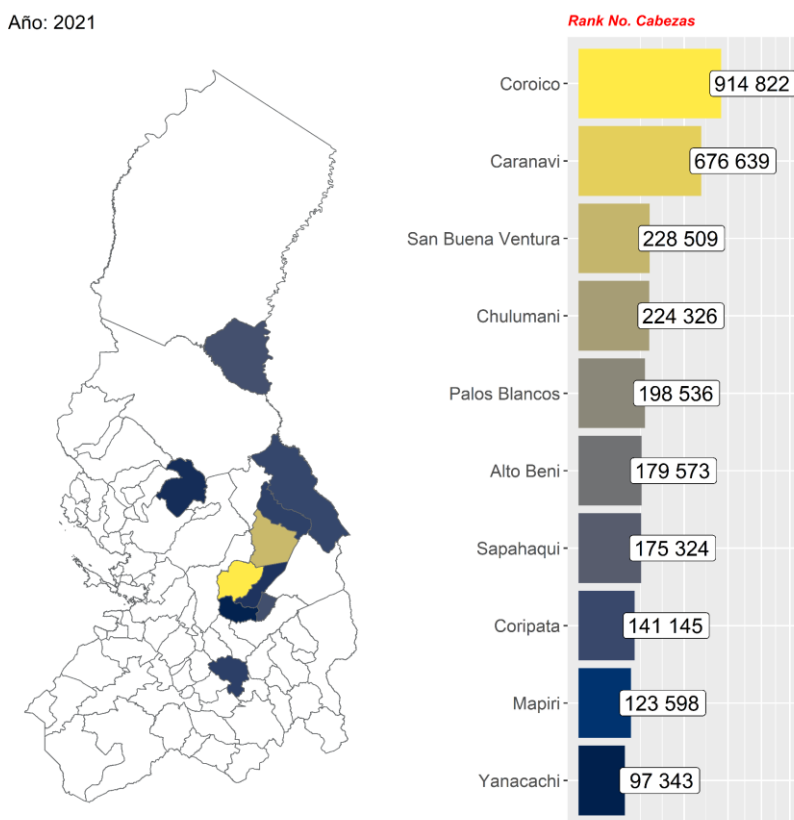

Fuente: INE y MDRyT, Elaboración: Propia, 2022

De acuerdo al ranking departamental de crianza de aves de granja, el municipio de Coroico lidera con 914.822 cabezas al 2021, pese a la reducción en un 18% (193.000 cabezas menos) con respecto al 2020, la producción de carne de pollo y huevo se mantienen estables para el consumo de la población circundante, así como el abastecimiento en los mercados locales de la ciudad de La Paz de acuerdo a la demanda existente. Le siguió el municipio de Caranavi con 676.639 cabezas que también presentó una reducción de 143.000 cabezas menos con respecto al 2020.

Esta reducción en la crianza de aves de granja en dos principales municipios productores se debe al difícil acceso y costo del alimento balanceado que es provisto y transportado desde

el departamento de Santa Cruz. En ese contexto los productores avícolas tienen la necesidad de contar con un centro de acopio de maíz en las zonas potenciales donde se encuentran las granjas avícolas.

Los municipios de San Buenaventura, Chulumani, Palos Blancos, Alto Beni, Coripata, Mapiri y Yanacachi (de la Región de los Yungas) criaron en promedio más de 170.000 aves parrilleras, identificándose a estos municipios con potencial productivo.

4.4.2 Ovinos

Este tipo de ganado tiene mayor presencia en la región altiplánica y productores dedicados a la crianza de ovinos en sus distintas especies. Por sus características, estos ovinos son una fuente importante de lana y carne tanto para el consumo propio como para la comercialización, existiendo productos textiles a base de su lana.

Los 87 municipios del departamento de La Paz se dedican a las actividades pecuarias de crianza de ovinos en sus diferentes especies, resaltando los municipios del municipio de la provincia Ingavi como vanguardia en este tipo de actividades pecuarias.

Mapa 14: Ranking municipal en crianza de ovinos en La Paz, 2021

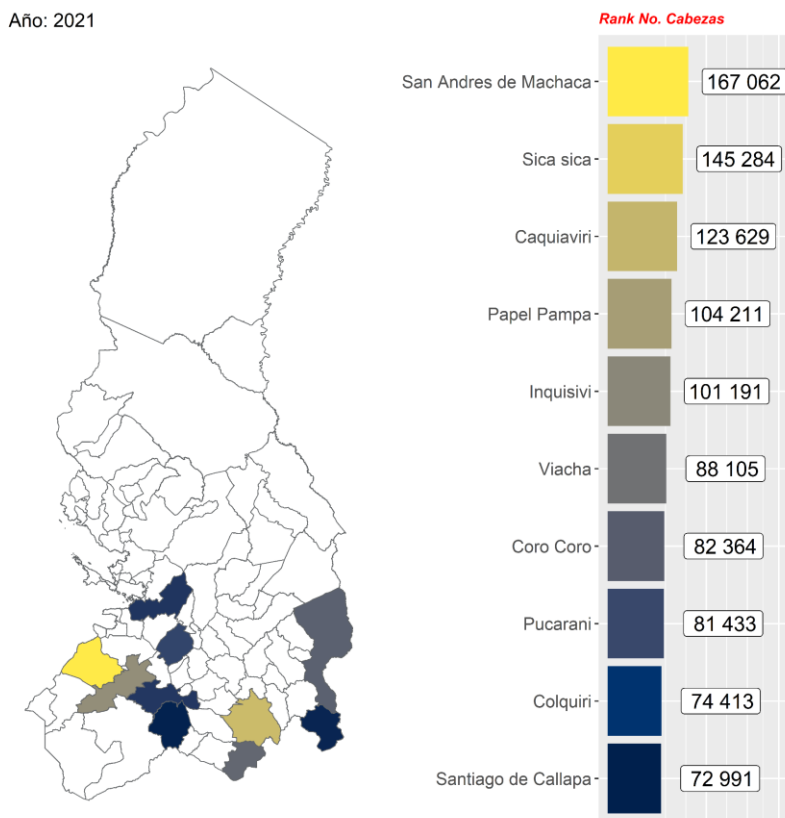

Fuente: INE y MDRyT, Elaboración: Propia, 2022

El municipio de San Andrés de Machaca es el principal productor y criador de ganado ovino con más de 167.000 cabezas al 2021, creciendo en 0,4% con relación al 2020. Los subproductos de derivado animal se destinan a la transformación de la lana para la elaboración de prendas textiles y la venta de la carne en los mercados locales.

Los municipios de Sica Sica, Caquiaviri, Papel Pampa e Inquisivi, tuvieron una crianza entre las 145.284 y 101.191 cabezas de ganado ovino. Donde los productores asociados destinan para la venta en las ferias locales el cuero, lana y carne. Los restantes municipios el 2021, criaron en un promedio de 79.000 ovinos (en sus diferentes especies) con destino final para el autoconsumo y venta principal la lana en las ferias locales.

4.4.3 Llamas

Al igual que las alpacas, las llamas son camélidos propios de la zona andina con importante presencia en el área rural. Su lana, además de su carne, es conocida y consumida en el país y fomentada a nivel internacional. La población de llamas en el departamento es mayor en comparación a las alpacas con una participación de 27,5% en relación con el total nacional.

Para el año 2021 se contabilizaron 721.909 llamas, cantidad superior a las 716.486 de 2020, es decir un incremento de 0,8% o, en términos absolutos, 5.423 llamas adicionales en un año.

Mapa 15: Ranking municipal en crianza de llamas en La Paz, 2021

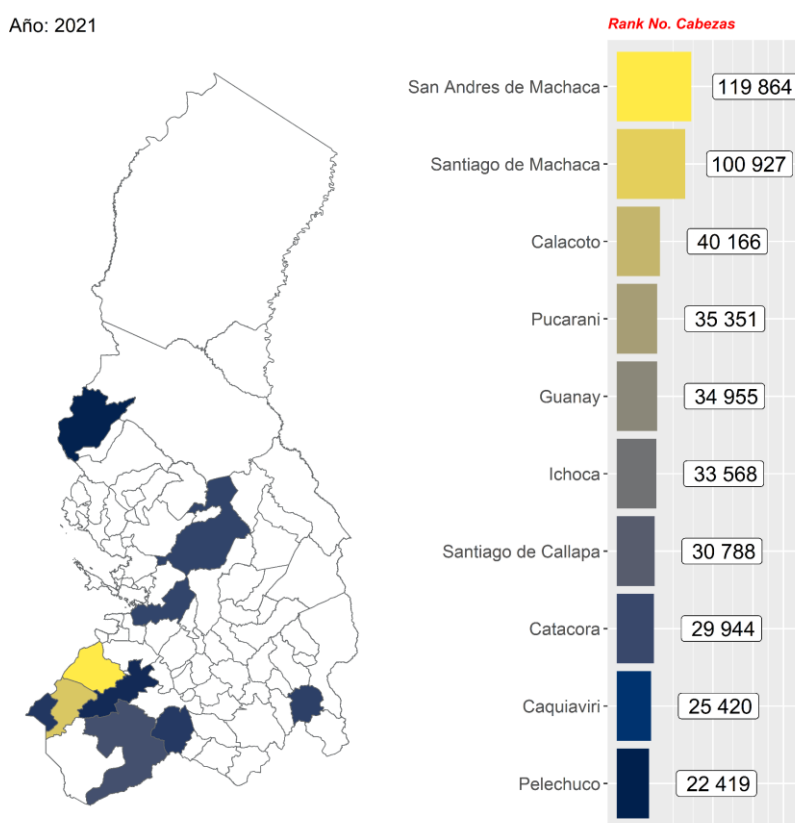

Fuente: INE y MDRyT, Elaboración: Propia, 2022

De los 87 municipios del departamento de La Paz, 71 municipios se dedican a la crianza de llamas. Ratificando a la provincia Ingavi como líder en la crianza de llamas a nivel departamental.

Los municipios de San Andrés de Machaca y Santiago de Machaca son considerados los principales productores y criadores de llamas, totalizando más 200.000 cabezas tanto sólo estos dos municipios. Como se mencionó anteriormente la demanda de los productos derivados para la confección de prendas de vestir y otros por el sector privado y la empresa estatal YACANA,

provocaron que se sumen más productores y criadores de llamas y camélidos en su conjunto. Por otro lado, también parte de los subproductos animales se destina para la venta de la carne y la lana en las ferias locales y finalmente para la confección de prendas de vestir y consumo de carne en los mismos sitios de crianza de llamas.

Entre 30.788 y 40.166 cabezas se criaron en los municipios de Santiago de Callapa, Ichoca, Guanay, Pucarani y Calacoto, la carne y lana son para la venta local y el autoconsumo. Los restantes municipios al 2021, cerraron sus cifras por debajo de las 29.000 cabezas, de igual forma la carne y lana son para la venta local y el autoconsumo.

4.4.4 Vocación piscícola

El norte de La Paz, casi la mitad del departamento es una zona baja amazónica. Es decir que existen varios ríos que son afluentes del Amazonas. Lamentablemente, existe mucha contaminación minera. Por ejemplo, la utilización continua de mercurio y otros químicos nocivos para el medio ambiente en la explotación del oro en los municipios de Tipuani y Guanay, principalmente, ha provocado que sus hermosos ríos están prácticamente muertos, con unos cuantos peces sobrevivientes que los pobladores prefieren botar antes que arriesgarse a comerlos. Lo peor es que estas aguas llegan directamente al río Amazonas. Más abajo hacia el norte, las aguas que pasan por Sapecho y Palos Blancos están cada vez menos contaminadas y el clima es cada vez más tropical, por lo tanto, cuenta con alguna pesca mediana a grande. Sin embargo, la pesca comercial es bastante restringida, siendo la fortaleza de estas zonas el creciente turismo de aventura.

El lago Titicaca produce aproximadamente el 50% del total de la pesca nacional, y cuenta con un gran potencial. Sin embargo, la contaminación del lago está en niveles alarmantes y solo obras de infraestructura mayores y leyes ejecutadas con mayor rigurosidad por los gobiernos de Bolivia y Perú podrán salvar e incrementar la producción y el turismo del Lago Sagrado. Las lagunas de altura y las lagunas artificiales están demostrando en diferentes municipios ser de gran ayuda para mejorar la alimentación de estas comunidades, además de un ingreso adicional, tanto por la venta del producto como por el cobro a los turistas que desean pescar.

Mapa 16: Actividades piscícolas en el departamento de La Paz, 2021

Año: 2021

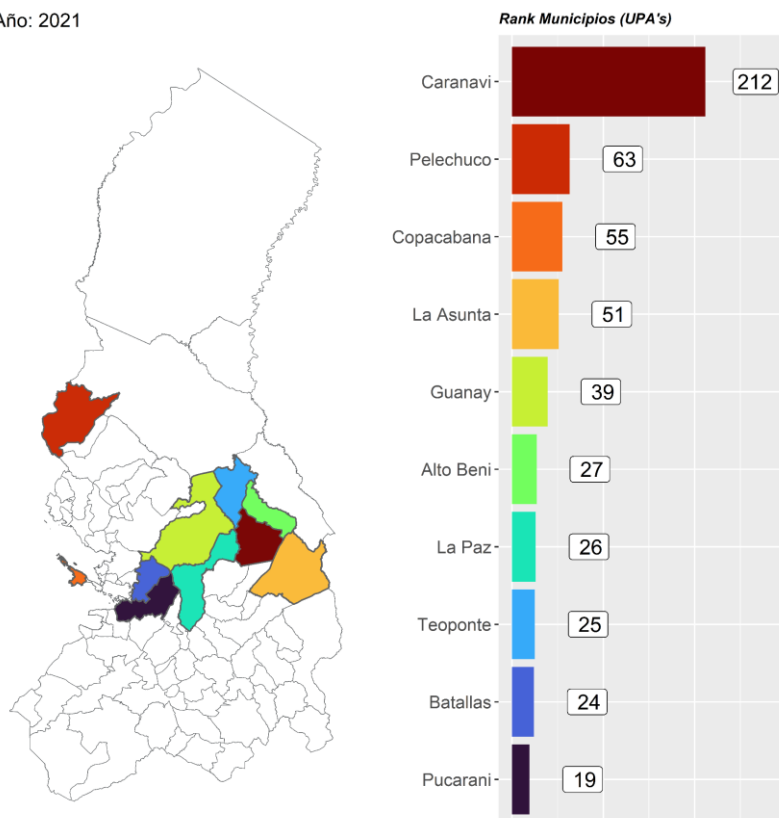

Fuente: MDRyT, Elaboración: Propia, 2022

De los 87 municipios del departamento de La Paz, 62 municipios se dedican a las actividades piscícolas. El municipio de Caranavi es el que lidera con 212 UPA's donde el 63 % se dedican a la pesca y el 37% a la crianza de peces propias de la región. El destino principal es la venta de la carne de pescado en los mercados locales y consumo local.

El municipio de Pelechuco es el segundo productor piscícola con 63 UPA's dedicadas principalmente a la pesca con el 75% y el restante 25% dedicadas a la crianza de especies propias de los cuerpos de agua existentes en el municipio.

En el municipio de Copacabana, se evidenció la presencia de 55 UPA's, donde se encuentra el Centro de Desarrollo Pesquero con sede en la isla del Sol en el lago Titicaca, provincia Manco Kapac. En esta zona, la actividad pesquera es una de las más importantes, ya que de este sector se obtiene gran cantidad de pejerrey, ispi y trucha. El lago reúne condiciones favorables para la explotación pesquera. El lago Mayor tiene una profundidad de 30 a 40 metros y una favorable corriente que produce una adecuada oxigenación que permite que los peces puedan crecer y alimentarse mejor.

4.4.5 Ganado bovino y producción de carne

El ganado bovino paceño, el cuarto en tamaño a nivel nacional, llegó a 584.287 cabezas en 2021, superior a los 573.299 cabezas en 2020, con una tasa de crecimiento de 1,9%. Parte de este ganado se destina a la producción de carne que se distribuye al interior del país, lo que demuestra su importancia.

En Bolivia se produjeron 10.282.001 cabezas de ganado de las cuales La paz produjo 584.287 cabezas representando el 5,68% del total y posicionándose en 4to lugar como productor.

Gráfico 24: Cabezas de ganado a nivel nacional, 2022

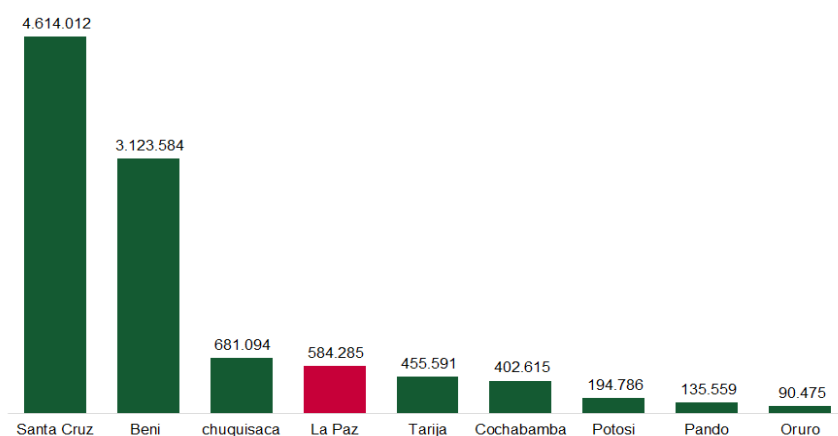

Fuente: INE, Elaboración: Propia, 2022

Desde el 2015 el Departamento de La Paz ha incrementado su producción de cabezas de ganado un 10,92% de 526.771 a una cantidad de 584.285 cabezas en el 2021.

Gráfico 25: Histórico Cabezas de ganado Bovino, 2021

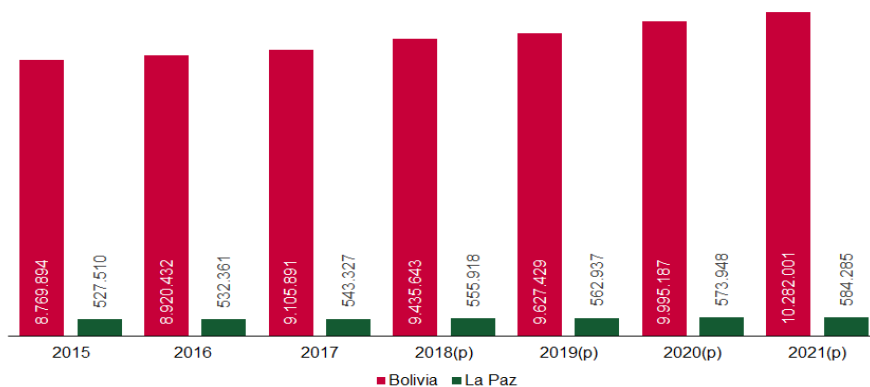

Fuente: INE y MDRyT, Elaboración: Propia, 2022

En cuanto a la producción de carne bovina el departamento de La Paz, para el año 2021, representa el 8% del total producido en el país con 23.508 toneladas, con una variación del -3,3% respecto al año 2020.

Gráfico 26: Producción de carne Bovina, 2021 (Toneladas)

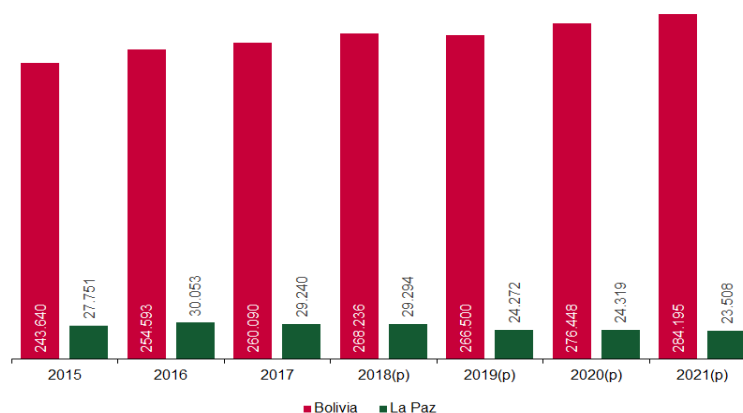

Fuente: INE y MDRyT, Elaboración: Propia, 2022

4.4.6 Porcinos de granja y producción de carne

El número de cabezas de ganado porcino creció en un 1,1% con respecto al 2020, alcanzando el número de 404.031 porcinos de granja destinados a la transformación de derivados de la carne de cerdo para el consumo del mercado interno nacional.

Gráfico 27: Cabezas de ganado Porcino, 2022

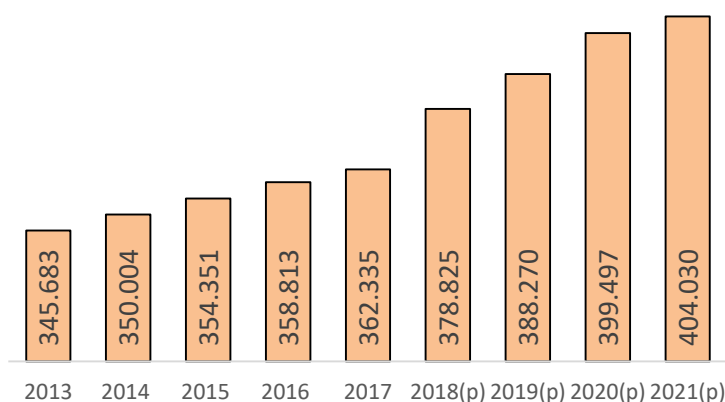

Fuente: INE y MDRyT, Elaboración: Propia, 2022

En cuanto a la producción de carne porcina, el departamento de La Paz para el año 2021 representa el 13,9% del total producido en el país con 16.032 toneladas, con una variación del 4,4% respecto al año 2020.

Gráfico 28: Producción de carne porcina, 2022 (Toneladas)

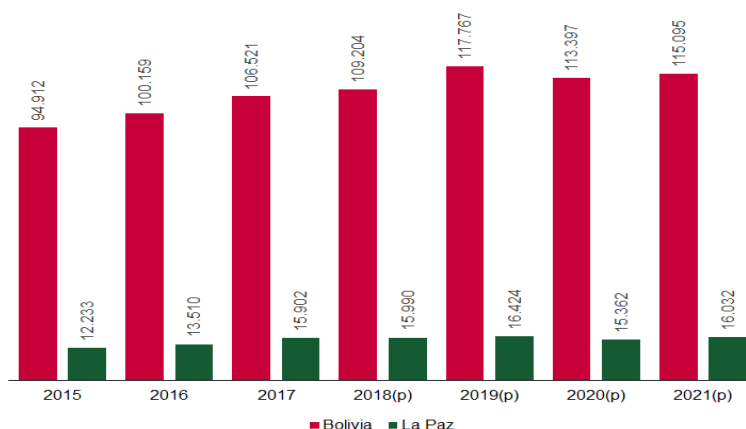

Fuente: INE y MDRyT, Elaboración: Propia, 2022

4.4.7 Producción leche de ganado bovino

La producción pacaña de leche el 2021 creció en 1,4% con relación a la gestión 2020, con una producción de 52.479.262 litros, siendo el tercer departamento en producción de leche con el 9.6% del total producido después de los departamentos de Santa Cruz (55,8%) y Cochabamba (27,7%).

Gráfico 29: Producción de leche de ganado bovino, 2021 (Millones de Litros)

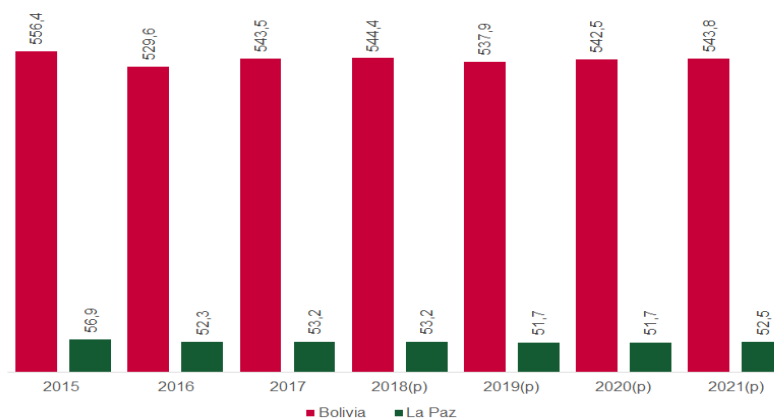

Fuente: INE, Elaboración: Propia, 2022

En cuanto al acopio de leche, La Paz también se sitúa en el tercer lugar a nivel nacional con un monto de Lt. 2.276.527 (9,65%) sobre el total nacional de Lt. 10.572.621.

Gráfico 30: Acopio de leche de ganado bovino, 2021 (Millones Litros)

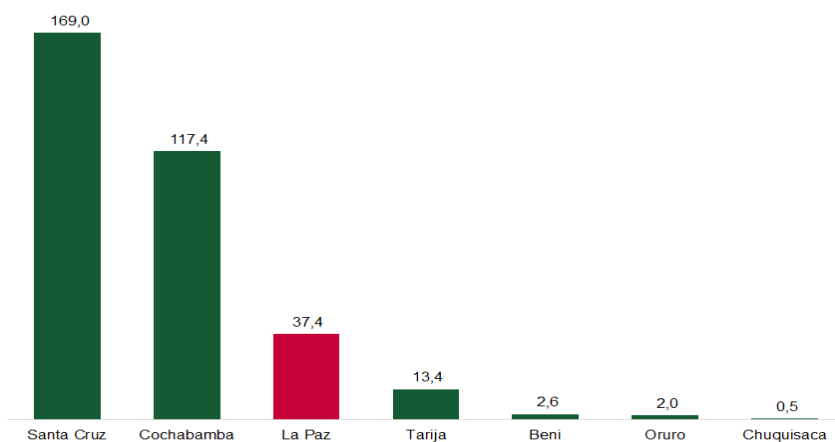

Fuente: INE, Elaboración: Propia, 2022

4.5 Sector minería

Respecto al sector extractivo de minería, se observa un aumento en el valor de producción de los ocho minerales principales durante el año 2021. En comparación con los tres minerales principales en 2020, los siguientes cambios se destacan, el Oro experimentó un notable incremento, pasando de USD 923,3 millones en 2020 a USD 1.993,6 millones en 2021; el Estaño también experimentó un crecimiento, elevándose de USD 99,7 millones en 2020 a USD 177,5 millones en 2021; el Zinc por su parte experimentó de la misma manera un aumento en su valor de producción, pasando de USD 47,5 millones en 2020 a USD 87,5 millones en 2021, adicionalmente otros minerales de importancia para el Departamento de La Paz, como el Cobre, Wólfram, Antimonio, Plomo, y Plata, contribuyeron con un total de USD 33,1 millones en 2020, el cual se elevó a USD 53,8 millones durante la gestión 2021.

Gráfico 31: La Paz: valor de producción según mineral, 2015 – 2021 (En millones de dólares)

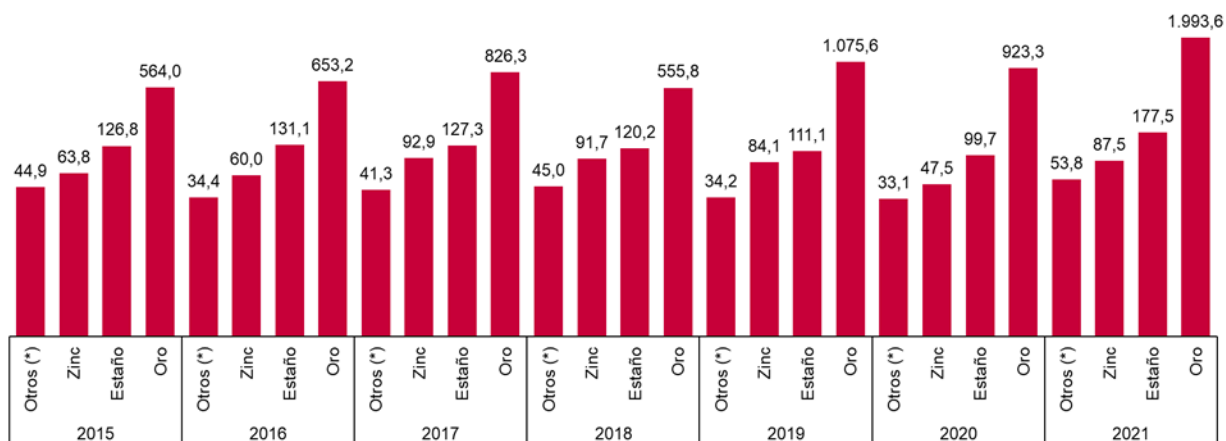

(*) Incluye: Cobre, Wólfram, Antimonio, Plomo, Plata
 Fuente: M.M.M., Elaboración: Propia, 2022

En el contexto mineralógico nacional, el departamento de La Paz emerge como un actor notable en la producción de diversos minerales, uno de los elementos más destacados es el metal noble Oro, que muestra una participación del 76% a nivel nacional, este fenómeno sugiere una alta concentración de recursos y tecnologías en la explotación y procesamiento de este mineral. Paralelamente, la presencia de minerales como el Cobre y el Wólfram se hace evidente con una participación promedio del 53% y 43% respectivamente, estos elementos ampliamente utilizados en la industria y tecnología demuestran la importancia de La Paz en el suministro de materias primas minerales, el panorama mineralógico también contempla minerales de menor prominencia, pero no por ello desprovistos de relevancia, el Estaño y el Antimonio con un 28% y 23% de participación nacional respectivamente, aportan su peculiaridad química y utilidad en

aplicaciones especializadas, en el espectro de menor contribución, pero no de menos interés, se encuentra el Zinc, Plomo y la Plata, con presencia en la producción nacional marcadas por un 6%, 3% y 1% respectivamente, a pesar de sus cifras modestas, estos minerales encuentran su lugar en aplicaciones específicas y en la investigación científica. La complejidad mineralógica del departamento de La Paz revela un entorno rico en recursos y características geológicas y químicas que respaldan esta variada gama de minerales.

Gráfico 32: Producción de minerales en La Paz 2021 (Toneladas Métricas Finas)

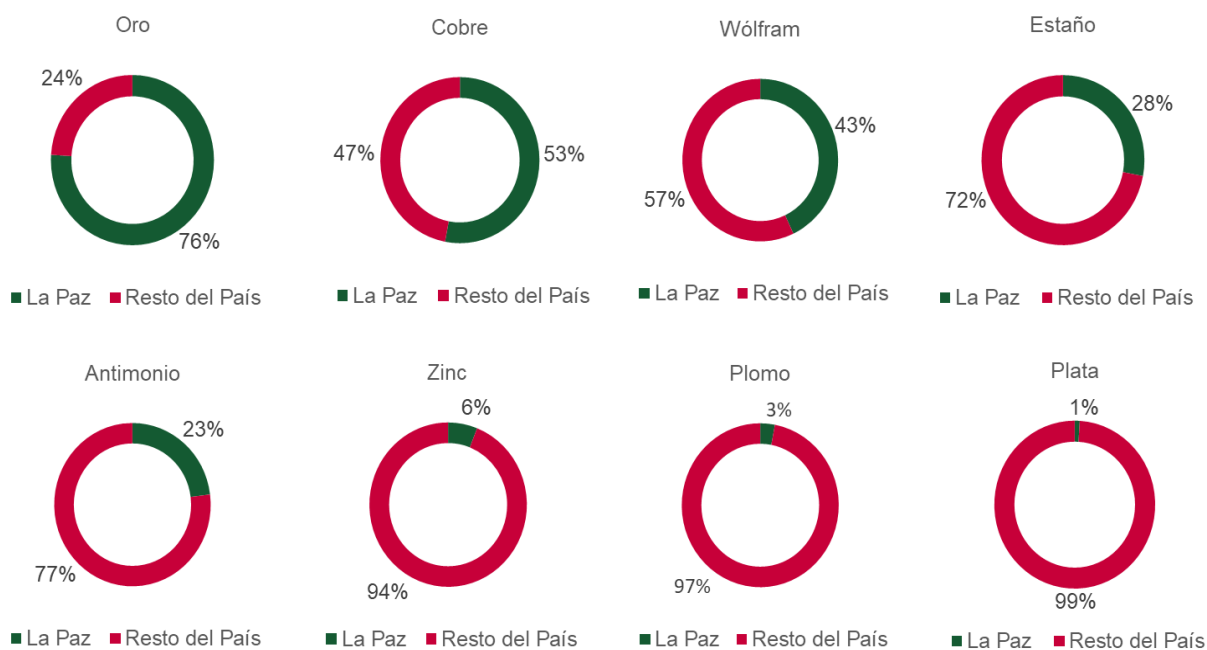

Fuente: M.M.M., Elaboración: Propia, 2022

A nivel nacional el departamento de La Paz desempeña un papel de considerable relevancia en el sector de la producción minera, alzándose con una sólida segunda posición en el escenario nacional. Su presencia se manifiesta con un porcentaje de participación, alcanzando un significativo 37,1% del total. En términos concretos, este porcentaje se traduce en una suma de USD 2.334 millones, reflejando así su aporte a la economía minera del país, esta posición del departamento no está asilada, ya que el departamento de Potosí le sigue de cerca en este ranking, juntos además se establecen como actores dominantes en el panorama minero de la nación, representando en conjunto el 80% del valor total de minerales extraídos a nivel nacional, denotándose la significativa contribución económica de estos departamentos, además se pone de manifiesto la relevancia de sus recursos y capacidades en el sector minero.

Gráfico 33: Valor y Porcentaje de Producción de minerales por Departamento – 2021 (En millones de dólares)

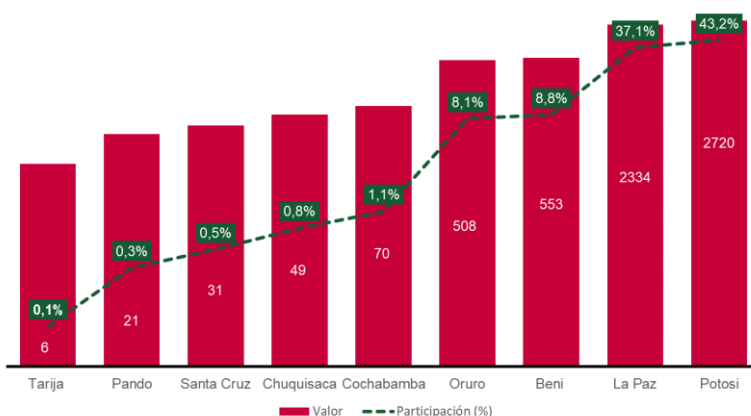

Fuente: M.M.M., Elaboración: Propia, 2022

4.6 Energía eléctrica

Un indicador trascendente en el análisis de la evolución económica es el estudio del consumo energético. En el contexto particular del departamento de La Paz, cuyas tendencias y fluctuaciones muestran el desarrollo económico y las dinámicas energéticas. Desde el inicio del año 2010, el número de abonados al servicio energético ha experimentado un aumento gradual y persistente. Con un punto de partida de 459.825 abonados, esta cifra ha sido objeto de incrementos sustanciales en los años subsiguientes, un año después en 2011 se registró un aumento de 22.899 abonados, elevando el total a 482.724. Este crecimiento continuó en 2012 alcanzando a 27.050 abonados, llegando así a un total de 509.704, las cifras subsiguientes, es decir, 2013, 2014, 2015, 2016, 2017, 2018 y 2019 muestran un panorama de constante aumento en el número de abonados, alcanzando las cantidades de 635.245; 727.813; 758.509; 791.335; 843.445; 853.885 y 881.600 respectivamente. Esta secuencia constante de cifras refleja una progresión que no solo evidencia el crecimiento económico, sino que también destaca la influencia de diversos factores, como políticas de desarrollo y cambios en la infraestructura, en la expansión del acceso a la energía en la región paceña.

Esta tendencia se mantuvo durante los años 2020 y 2021, marcando un nuevo hito con 913.244 y 936.724 abonados proporcionalmente, representando un incremento moderado revelando un panorama de como el consumo energético esta intrínsecamente ligado al desarrollo económico y como diversas políticas y tendencias pueden afectar la demanda de energía y la expansión de la infraestructura en la región de La Paz.

Gráfico 34: Evolución del número de abonados 2010 – 2021

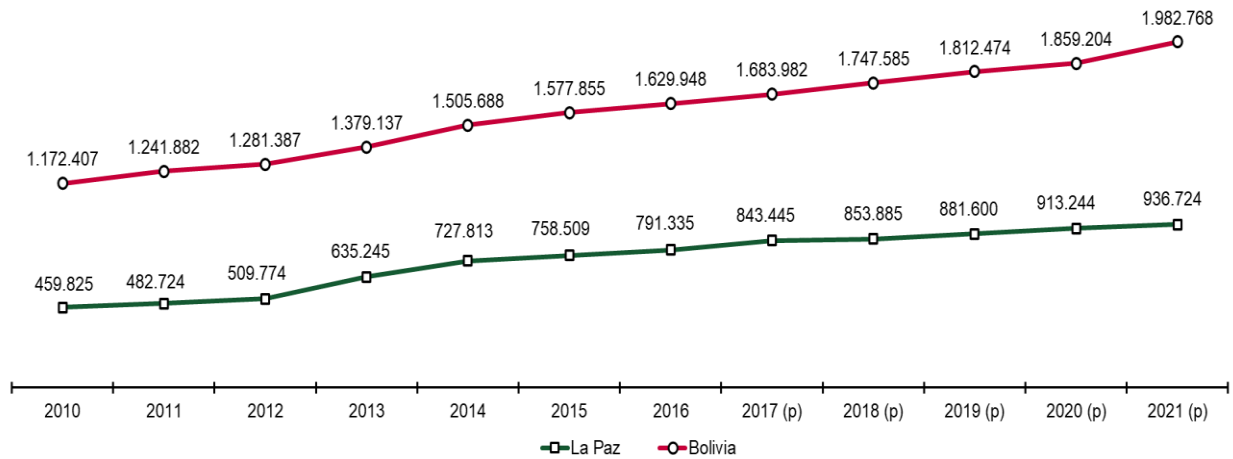

Fuente: A.E.T.N., Elaboración: Propia, 2022

Cabe señalar que las tarifas de consumo eléctrico al consumidor final son definidas por la entidad reguladora cada cuatro años, en base a estudios tarifarios que toman en cuenta todos los costos de la cadena de suministro; es decir, generación, transporte y distribución.

En el contexto del año 2021, un análisis detenido del Sistema Interconectado Nacional de los centros de generación eléctrica del departamento de La Paz revela una jerarquía clara en las categorías de ventas de energía eléctrica; en este escenario, la categoría residencial se destaca con ventas superiores a 800.000 MWh, lo que representa un notable 48% de la totalidad de las ventas de energía eléctrica este segmento lidera la clasificación, subrayando el peso significativo de la demanda energética doméstica en el panorama, en segundo lugar la categoría industrial emerge con una cifra de 378.681 MWh, experimentando un incremento de 46.276 MWh en comparación con el año precedente.

La categoría denominada general, por su parte, experimenta un aumento de 41.597 MWh en ventas de energía eléctrica incrementando el total a 373.404 MWh con respecto al año 2020, indicando un aumento generalizado en el uso de la energía en diversas esferas, la categoría otros totalizan 25.785 MWh para la gestión 2021.

En el sector minero, las ventas de energía eléctrica se incrementan en 6725 MWh totalizando 21.890 MWh con respecto al año precedente 2020, destacando la intensidad energética de este sector clave, en cuanto a la categoría alumbrado público presentó un aumento más moderado, contribuyendo al panorama general con un incremento de 3.402 MWh generando un total de 138.583 MWh en ventas de energía eléctrica en relación al año 2020. Este análisis detallado de las distintas categorías de ventas de energía eléctrica revela la compleja y diversa dinámica de la demanda energética en el departamento de La Paz, donde diferentes sectores y segmentos desempeñan roles importantes en la configuración del panorama energético.

Gráfico 35: Evolución de las ventas de electricidad a consumidor final por categoría (Consumo en megawatts/hora)



Fuente: A.E.T.N., Elaboración: Propia, 2022

En el contexto de la producción bruta de electricidad a nivel nacional, es relevante analizar la posición del departamento de La Paz, que ocupa el cuarto puesto en términos de contribución. Esta contribución asciende al 12,2% del total, lo que equivale a una producción acumulada de 1.171.466 MWh. Es esencial contextualizar este aporte en comparación con otros departamentos líderes en generación.

Por debajo de los departamentos de Santa Cruz, Cochabamba y Tarija, La Paz refleja su posición en la jerarquía de producción eléctrica. A pesar de este puesto, su contribución es de consideración, destacando su participación en la red de generación energética a nivel nacional, esta estructura jerárquica en la producción bruta de electricidad se deriva de una combinación de factores, que van desde la disponibilidad de recursos energéticos hasta la inversión en infraestructura y tecnologías de generación.

La cifra de 1.171.466 MWh subraya el papel sustancial de La Paz en la creación de una red eléctrica sólida y diversificada para satisfacer las demandas de la población y la industria, aunque se encuentre detrás de otros centros, esta posición sigue siendo un componente fundamental en la ecuación energética del país. Este análisis pone de manifiesto la complejidad de la planificación energética y como diferentes regiones contribuyen de manera única a la matriz energética nacional. A la fecha, el S.I.N. interconecta a ocho de los nueve departamentos a nivel nacional, siendo el departamento de Pando el único que no se encuentra enlazado al S.I.N.

Gráfico 36: Producción bruta de electricidad por Departamento – 2022 (megawatts/hora)

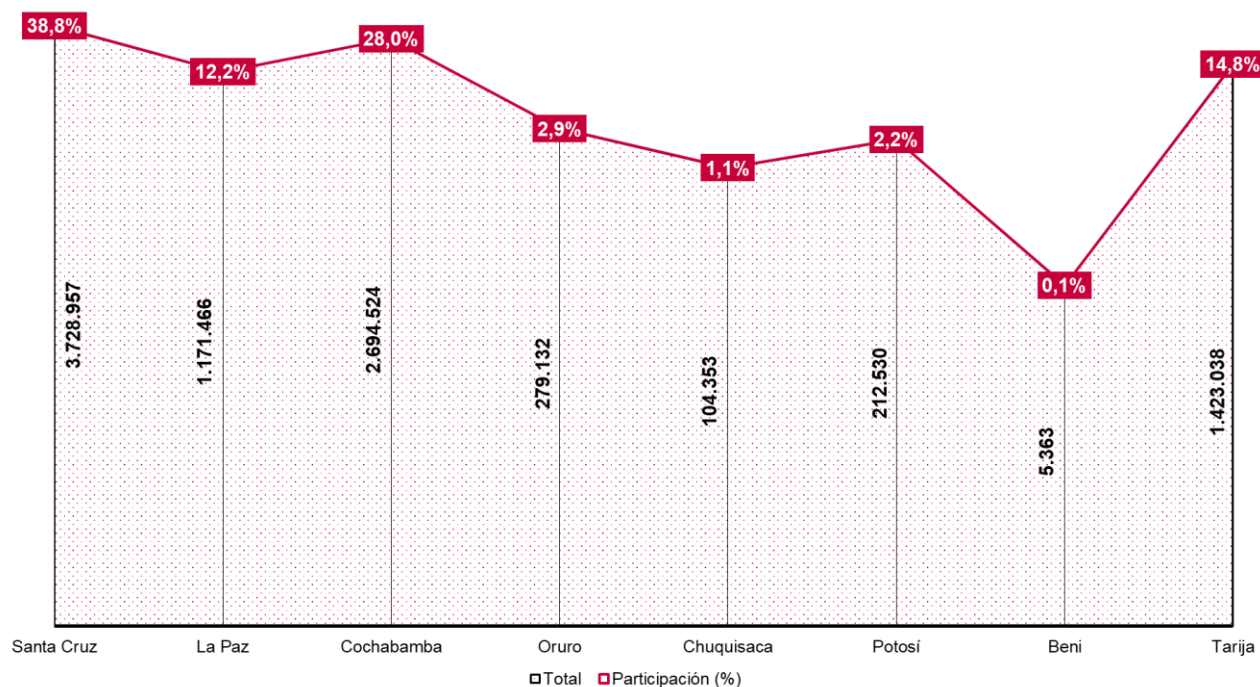

Fuente: A.E.T.N., Elaboración: Propia, 2022

4.7 Industria manufacturera

Si bien el valor del producto interno bruto de la industria manufacturera llegó a 933 millones de dólares en 2021, presentó un crecimiento respecto al 2020 del 5,3%, que representa 47 millones de dólares. El 2020 presentó un comportamiento anómalo bajando la participación en el producto interno bruto a 886 millones de dólares esto se debió por las restricciones propias del COVID-19.

El rubro de las bebidas y tabaco que generaron 236 millones de dólares, siendo el principal subsector manufacturero, seguido de otras industrias manufactureras con 226 millones de dólares, las actividades dedicadas a la fabricación de alimentos estuvieron en tercer lugar con 197 millones de dólares y el resto de subsectores como ser textiles, madera y productos de minerales suman 274 millones de dólares.

Gráfico 32: La Paz: PIB industrial según actividad económica, 2015 – 2021 (En millones de dólares)

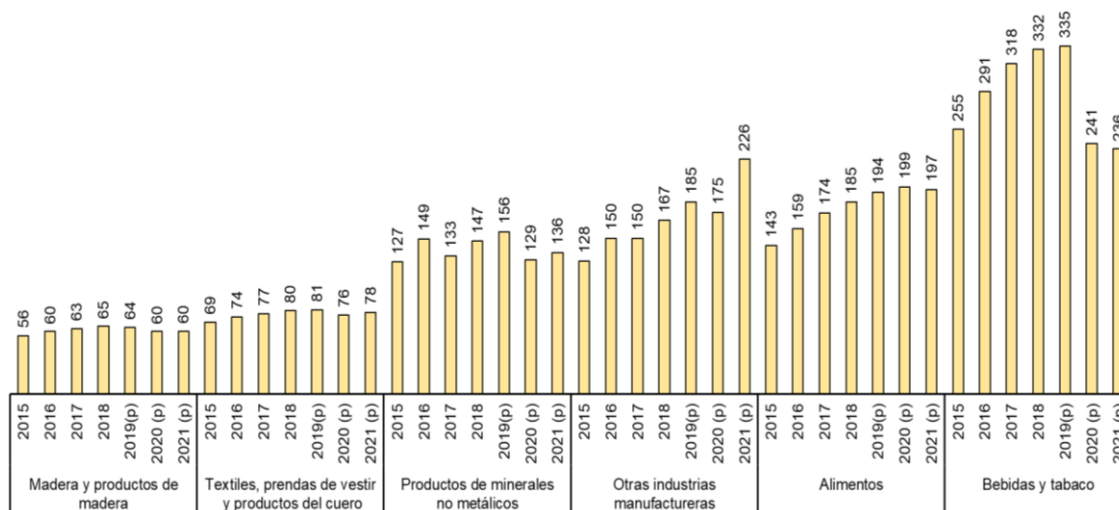

Fuente: INE, Elaboración: Propia, 2022

El crecimiento de la manufactura paceña siguió la tendencia de Bolivia con tasas similares desde el año 2015. El mayor incremento fue en 2016 con una tasa de 6,6% para luego bajar a 2,3% en 2017, el año 2019 terminó con un 3,9% por encima del 3.2% de Bolivia, mostrando una mayor volatilidad en los últimos años. La industria manufacturera no es el principal sector económico del departamento y su valor representa alrededor del veintitrés por ciento del total nacional, su peso es mayor en otros departamentos del país. Con relación al año 2020, tanto el PIB Industrial Nacional y del departamento de La Paz, cayeron en -8% y -14,6%; respectivamente. La economía al año 2021 pasa por un proceso de reactivación indicándose que el PIB Industrial Departamental creció en 2,8% tan solo un punto porcentual por debajo del PIB Industrial Nacional, este crecimiento es gracias a la reactivación de los rubros de fabricación de alimentos, bebidas y tabaco.

Gráfico 33: Crecimiento del PIB de la industria manufacturera de Bolivia y La Paz, 2015 – 2021 (En porcentaje)

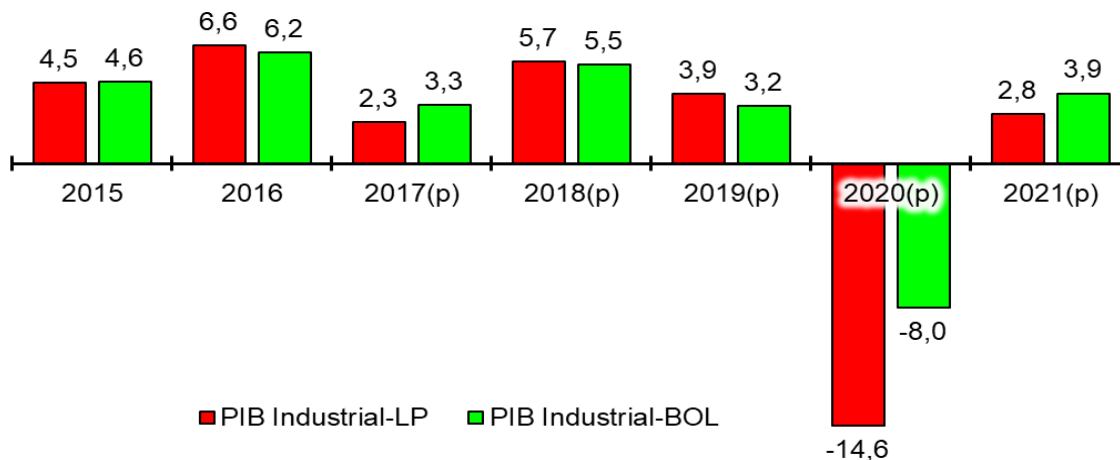

Fuente: INE, Elaboración: Propia, 2022

4.7.1 Cemento

La producción de cemento en La Paz mostró una tendencia estable hasta el 2015 con un volumen 0,85 millones de toneladas métricas. Desde el 2015 los volúmenes fueron ascendentes, pasando a 1,06 millones de toneladas métricas en 2022 y ocupar el segundo lugar dentro el ranking de producción, luego de cuatro años de ocupar el primer lugar. El año 2020, la producción de cemento cayó en -11%, alrededor de 0,12 millones toneladas métricas menor al año anterior para el sector de la construcción a consecuencia de las restricciones del COVID-19. En la gestión 2021 se evidencia una tasa de crecimiento positiva, con una recuperación en la producción del 6%, el 2022 bajo la producción en 0,03 millones de toneladas métricas que el pasado año 2021. La producción del departamento de La Paz en 2022 representa el 21% del total nacional.

El mercado del cemento, al depender directamente de la construcción, pasó por ajustes importantes relativos principalmente a los precios. Después de una elevada demanda, desde el año 2016 hubo una desaceleración que obligó a bajar los precios de la bolsa de cemento. A esta situación hay que agregar la puesta en marcha de la Empresa Pública Productiva de Cementos de Bolivia (ECEBOL), emplazada en Oruro, que incrementará la oferta de cemento del país en un momento que la demanda tiende a disminuir.

Gráfico 34: Producción de cemento de La Paz, 2015 – 2022 (En toneladas métricas)

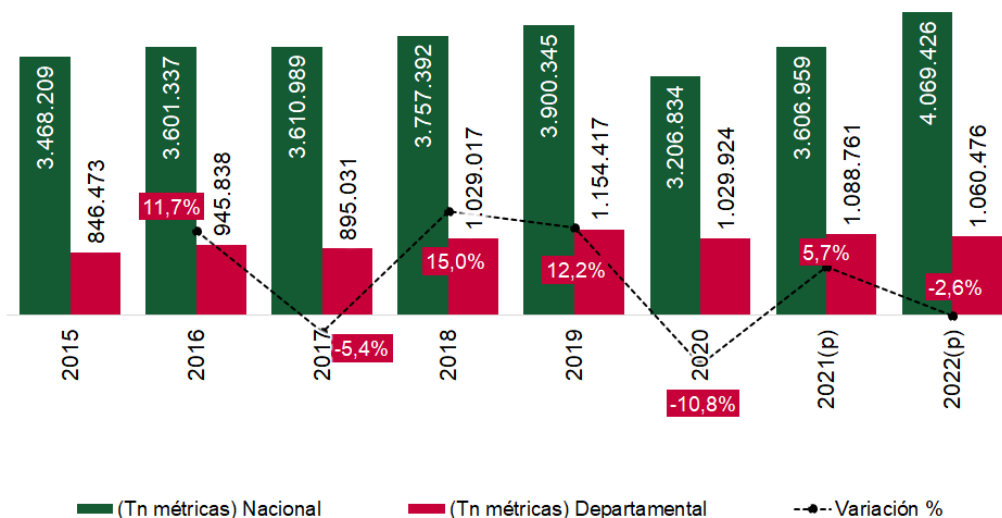

Fuente: INE, Elaboración: Propia, 2022

Después de alcanzar su volumen de ventas más alto en 2016 de 0,76 millones de toneladas métricas, tanto el 2017 como 2018 las ventas bajaron de manera consecutiva a tasas superiores del 4%, los años posteriores tuvieron un crecimiento positivo recuperando mercados de ventas, el 2019 se creció en 11,2% respecto al año anterior y el 2021 alcanzó un volumen de 0,70 millones de toneladas métricas con un crecimiento del 13,6% logrando una recuperación tras las restricciones del COVID-19. El 2022 las ventas no tuvieron un incremento significativo

solo alcanzo un crecimiento del 0,4% como resultado un volumen de ventas similar a la anterior gestión.

Gráfico 35: Venta de cemento en La Paz, 2015 - 2022 (En toneladas métricas)

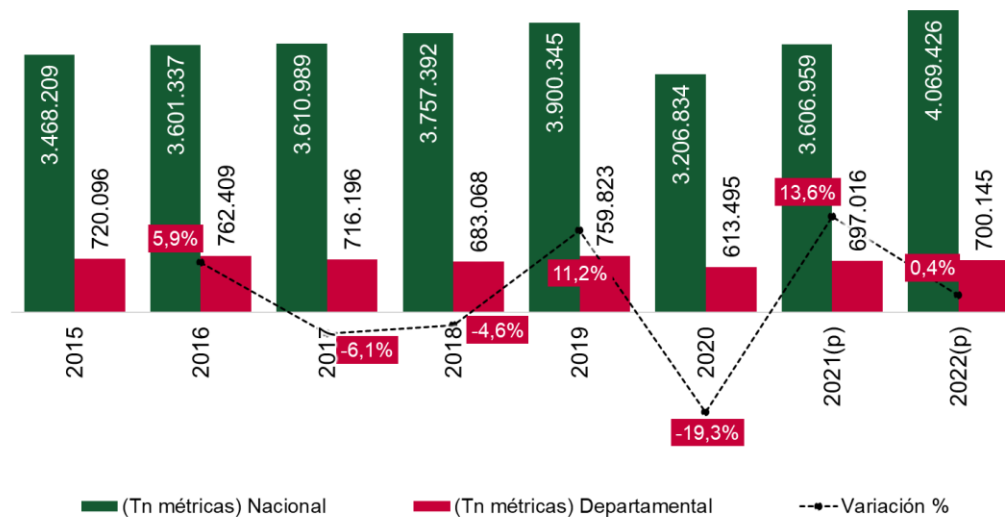

Fuente: INE, Elaboración: Propia, 2022

Durante los últimos años el departamento se destacó por ser productor y cubrir la demanda de los departamentos colindantes como ser Oruro, Beni y Potosí. El 2022 las ventas fuera del departamento fueron en 34% del total de las ventas reportadas.

El 2022, La Paz alcanzo el tercer lugar en ventas de cemento en toneladas métricas, manteniendo el puesto del 2020. El volumen de ventas nacional alcanzo 3,83 millones de toneladas métricas, La Paz representa el 18,2% de las ventas nacionales.

4.7.2 Azúcar y Alcohol

A partir de la creación el año 2012 de la empresa pública Empresa Azucarera San Buenaventura – EASBA emplazada en la provincia Abel Iturralde, se inició en el norte paceño la plantación industrial de caña de azúcar para la producción de azúcar y de alcohol.

Una vez concluida la construcción del ingenio en San Buenaventura, se comenzó con una producción mínima de prueba el año 2015, y a partir del año 2016 se comienza con la producción comercial que se muestra en el cuadro siguiente, donde se observa la evolución positiva de la producción de azúcar entre 2015 y 2022. Hasta el año 2020 se observa que el incremento fue permanente, con altas tasas de crecimiento interanual. Sin embargo, durante la zafra 2021 hubo una leve caída en la producción debido a la mala gestión agrícola realizada durante el año 2020 que redujo la disponibilidad de caña de azúcar, el año 2022 se observa una recuperación en la producción de azúcar del 9% anual y a medida que se incremente la superficie cultivada de caña de azúcar, se prevé mantener tasas positivas de crecimiento de la producción de azúcar para los próximos años.

Gráfico 36: Producción de azúcar en La Paz, 2015 – 2022 (En quintales de 46 kg)

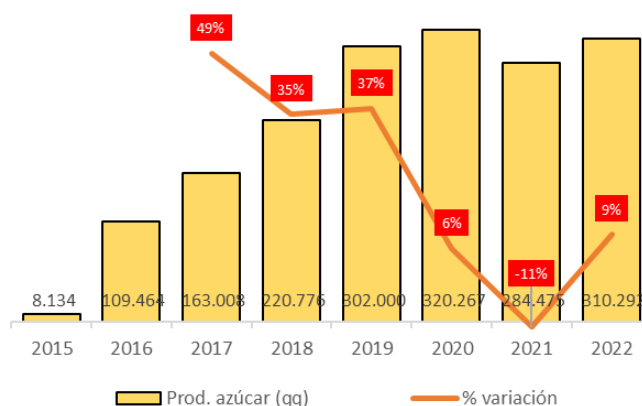

Fuente: MDPyEP, Elaboración: Propia, 2022

La participación de la producción de azúcar en el departamento de La Paz ha tenido un incremento desde el 1,6% (2016) al 2,8%(2022) de la producción nacional de este endulzante.

En relación a la producción de alcohol, la melaza obtenida en la zafra 2015 recién se la empleó en la zafra 2016 cuando se produjo más de un millón de litros anuales, que a lo largo de los años muestra variaciones positivas y negativas que aún no ha permitido un incremento de producción similar a las tasas de crecimiento del azúcar. Sin embargo, se espera que el proyecto de producción de etanol anhidro permita incrementar la producción de alcohol de manera notable en los próximos años.

Gráfico 37: Producción de alcohol en La Paz, 2015 – 2022 (En millones de litros)

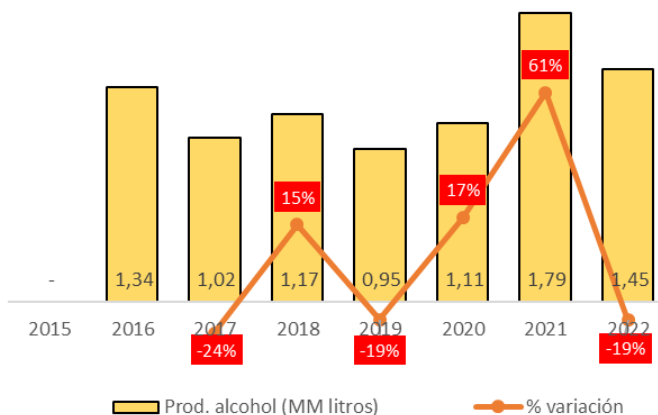

Fuente: MDPyEP, Elaboración: Propia, 2022

La participación de la producción de alcohol en el departamento de La Paz ha tenido una disminución desde el 1,3% (2016) al 0,5%(2022) de la producción nacional.

4.8 Evolución de los precios

Desde el año 2010 la tendencia de la inflación en la conurbación de La Paz, que incluye a las ciudades de La Paz, El Alto, Viacha y Achocalla, fue descendente. La inflación más alta se presentó en 2011 y 2013 con 7,7% y 7,2% respectivamente, con una tasa promedio de la última década de 3,67%, superior al 3,90% de Bolivia.

El año 2019 cerró con una inflación de 2,2%, más elevada que la registrada en 2018. La variación de precios a nivel nacional al 2020 tuvo un valor acumulado de 0,67% por debajo del índice de precio de la conurbación de La Paz que cerró en 0,8%.

En la gestión 2021 los valores de inflación tanto nacional como de la conurbación de La Paz indican que pese a los efectos colaterales del COVID-19, el sistema de precios se mantiene estables debido a las políticas de reactivación económica principalmente en el sector de la industria manufacturera, fabricación de bebidas y alimentos y el sector del transporte. En 2022, la inflación acumulada nacional fue una de las más bajas en Sudamérica alcanzando un 3,1% y la conurbación La Paz alcanzó una inflación inferior al nacional de 2,7% el costo de vida en el departamento de La Paz a nivel internacional se mantuvo estable considerando los problemas bélicos de Ucrania y la subida de precios de materias primas y energía eléctrica, repercutiendo en un costo de vida alto a nivel mundial.

Gráfico 38: Variación del índice de precios al consumidor de Bolivia y conurbación La Paz, 2010 – 2021 (En porcentaje)

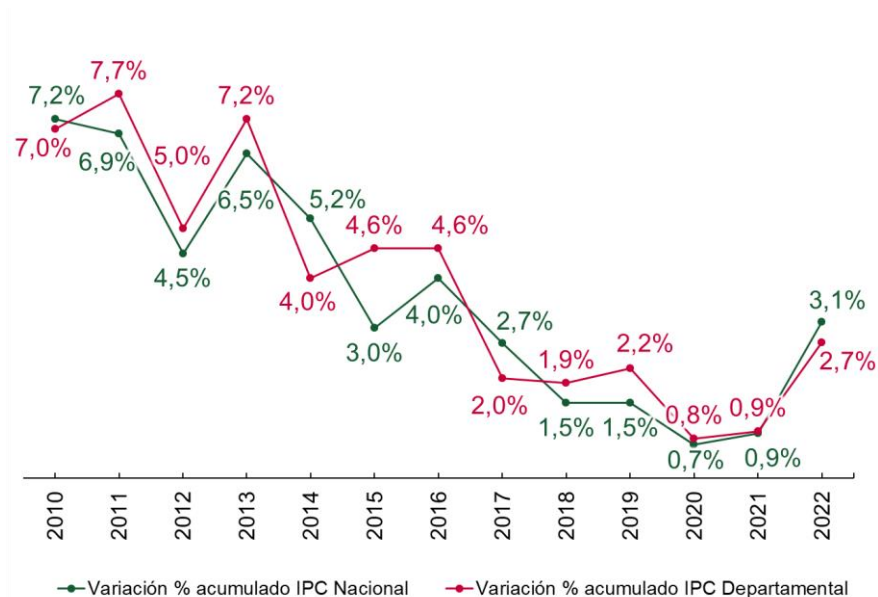

Fuente: INE, Elaboración: Propia, 2022

Según las principales divisiones, en 2022, Alimentos y bebidas no alcohólicas fue el sector con mayor variación acumulada con un 5,41% en todo el año, muebles, bienes y servicios domésticos llegó a un 5,09%, los servicios de salud llegó 4,38% estos fueron las tres divisiones con mayor inflación, las divisiones que alcanzaron una deflación fueron bebidas alcohólicas y tabaco con -0,48%; recreación y cultura -1,10% y comunicaciones -1,21%.

Gráfico 39: Variación del índice de precios al consumidor de la conurbación La Paz, 2022 (En porcentaje)



Fuente: INE, Elaboración: Propia, 2022

Del gráfico anterior, se observa que gran parte de la inflación en la conurbación de La Paz se originó en el acceso a la educación. La tasa de variación a 12 meses del acceso a la educación tendió mantener la variación acumulada positiva constante, los meses con mayor inflación fueron enero y febrero con el inicio del ciclo escolar.

Gráfico 40: Variación mensual del índice de precios al consumidor de la conurbación La Paz, 2021 (En porcentaje)

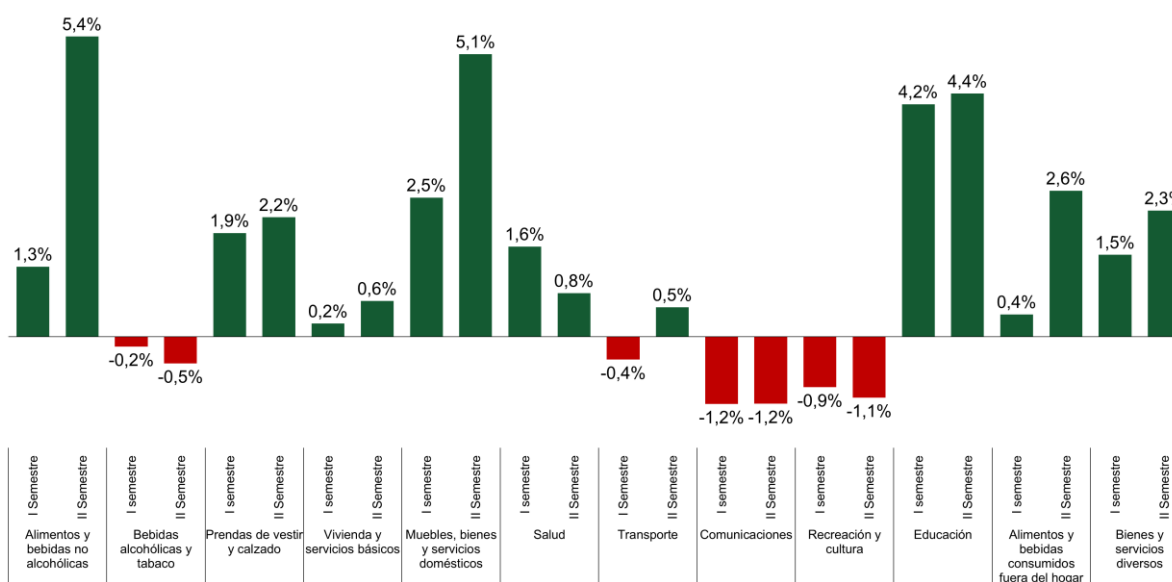

Fuente: INE, Elaboración: Propia, 2022

El comportamiento de la variación del índice de precios de los alimentos y bebidas no alcohólicas tuvo una variación negativa entre los meses de enero a abril debido a la baja de precios de cárnicos y verduras, los siguientes meses presento un incremento a causa de la subida de precios de la carne de pollo, carne de res sin hueso y verduras cerrando con 5,41% resultado de los conflictos en el departamento de Santa Cruz principal proveedor e incrementos en el costo del sector productivo cárnicos. El rubro de las bebidas alcohólicas durante toda la gestión obtuvo una variación negativa cerrando en diciembre -0,48% considerando los siguientes productos (singani, whisky, vino, cerveza y cigarrillos)

La variación de los precios del sector de las prendas de vestir y elaboración de calzados, tuvo un constante crecimiento durante todo el año cerrando en diciembre con 2,15% a razón de las fiestas de fin de año. En cuanto al acceso a la vivienda y los servicios básicos la deflación más baja se presentó en el mes de enero con -0,13% y febrero -0,04%, luego progresivamente hasta el mes de diciembre llego a 0,65%.

El comportamiento de la inflación de los rubros de los muebles, bienes y servicios presento una constante inflación acumulada debido al aumento de precio del producto detergente para lavar ropa y detergente para lavar vajilla. Los servicios de salud en los 12 meses acumulados tuvieron en promedio una inflación del 0,87%; este comportamiento inflacionario se debe a los precios elevados de los insumos médicos dispuestos en los centros de salud pública

y privada.

El sector del servicio de transporte, apaleó un incremento en los precios en los meses de julio y diciembre a consecuencia del incremento de la demanda de pasajes por vacaciones escolares de invierno y fin de año. El comportamiento inflacionario del servicio de comunicaciones comúnmente a lo largo del año es negativo y levemente sube entre los meses de enero a marzo; esto por las fiestas de fin de año. Los servicios de recreación y cultura presentan una variación deflacionaria progresiva cerrando en diciembre con -1,10%. El acceso a los servicios de educación como cada año tiene un comportamiento inflacionario alto en promedio del 4,24% comportamiento similar al año pasado. El rubro de los alimentos y bebidas consumidas fuera del hogar posee una tendencia creciente en la inflación alcanzando en diciembre 2,63%. La división de Bienes y servicios Diversos a fin de año llegó a una variación acumulada de 2,27%, debido al incremento al precio de productos importados de cuidado personal y servicios de salón de belleza, seguros relacionados a transporte y salud.

4.9 Inversión pública

Los distintos niveles de gobierno sumaron un valor de inversión pública de 451 millones de dólares en La Paz en la gestión 2021, superior a los 366 millones de dólares de 2020. Después de un aumento consecutivo de la inversión pública entre 2010 y 2015, pasando de un total de 336 millones de dólares hasta los 1.002 millones de dólares en dichos años, se dio una caída de 15,1% en 2016 y de 8,6 en 2018. La inversión pública en el año 2019 bajó a los 742 millones de dólares, 15% menos que el año 2018. Similar comportamiento se presentó en la inversión pública al año 2020 descendiendo a 366 millones de dólares; casi 376 millones de dólares menos con respecto al 2020, disminuyendo en 51% la inversión pública dirigida a los municipios, gobernación y universidades del departamento de La Paz. Sin embargo, en el 2021 la inversión se incrementó en 23%, debido a las políticas de reactivación económica emprendidas por el gobierno nacional.

Gráfico 41: Evolución de la inversión pública en La Paz, 2010 – 2021 (En millones de dólares)

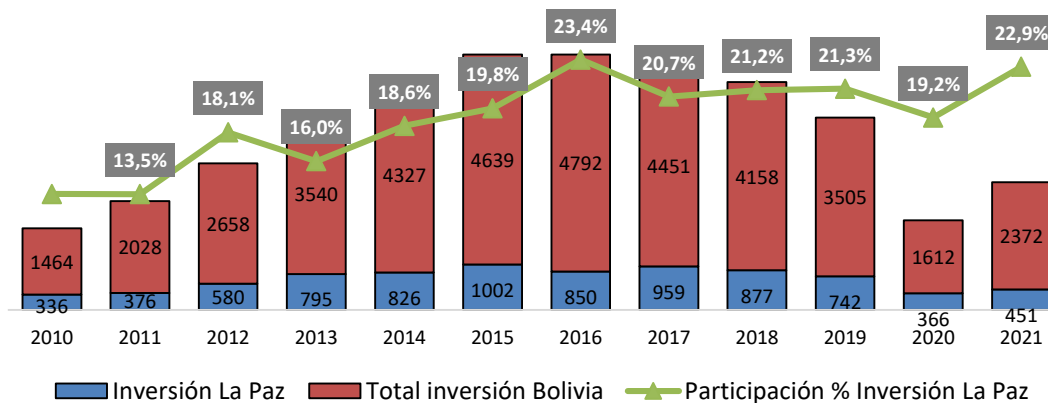

Fuente: UDAPE, Elaboración: Propia, 2022

El sector con mayor inversión pública en 2021 fue transportes con 91,1 millones de dólares, que se relaciona con la construcción de carreteras, representando el 20,2% del total departamental. En el caso de la construcción y ampliación de los servicios básicos (Saneamiento Básico), la inversión fue de 50,4 millones de dólares, representando el 11,2% de la inversión total.

El sector del urbanismo y vivienda recibió alrededor de 48,5 millones de dólares destinados a la reactivación de la construcción y remodelación de viviendas, edificios e infraestructura urbana municipal, con un 10,8% de participación de la inversión pública. La inversión en el sector salud y seguridad social tuvo el 10,7% que representa alrededor de 48,5 millones de dólares destinados a la construcción de centros de salud y equipamiento con insumos médicos. El sector de la educación y cultura recibió 38,9 millones de dólares, 6,3 millones de dólares más con respecto al año 2020.

Gráfico 42: Inversión pública en La Paz según sectores, 2021 (En millones de dólares)

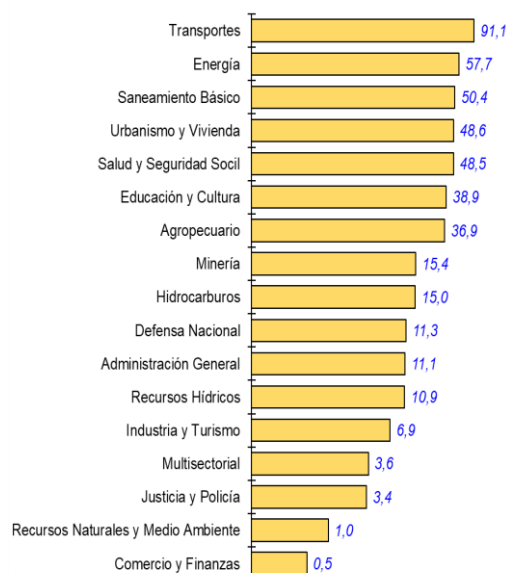

Fuente: UDAPE, Elaboración: Propia, 2022

La inversión destinada a los sectores de energía, actividades agropecuarias, minería, defensa nacional, hidrocarburos, recursos hídricos, administración general (Gobernación y Gobiernos Autónomos), proyectos multisectoriales (MDRyT, MDPyEP, MMAyA, entre otros del órgano central), industria y turismo, recibieron entre 3,6 y 57,7 millones de dólares, sumando el 37,4% de participación de los recursos destinados al departamento de La Paz. Cabe resaltar que la inversión pública en el sector de energía pasó de 27,8 millones de dólares en el 2020 a 57 millones de dólares en el 2021.

La justicia, policía, recursos naturales y medio ambiente sumaron aproximadamente 4,4 millones de dólares. Otro de los sectores principales es el agropecuario donde la inversión pública subió en 78% con relación al año 2020.

4.10 Comercio exterior

4.10.1 Exportaciones

Las exportaciones del departamento de La Paz se incrementaron en 1,7% en 2022 con respecto al 2021, con un valor de USD 2.539 millones y un volumen de 263.69 toneladas.

Las exportaciones paceñas dieron un salto desde el año 2010 con USD 463 millones hasta un valor máximo de USD 1.479 millones en 2014, sin embargo, en la última década los montos totales fueron volátiles con constantes subidas y bajadas. La gestión 2019 terminó con un valor exportado de USD 1.336 millones, superior en 51,3% a los USD 906 millones de una gestión anterior. En el año 2020, pese a las restricciones del COVID-19 las exportaciones cerraron en más de USD 1.220 millones de y un volumen superior a las 190 mil toneladas.

Gráfico 43: Evolución del valor de las exportaciones de La Paz-Bolivia, 2010 – 2022 (En millones de dólares)

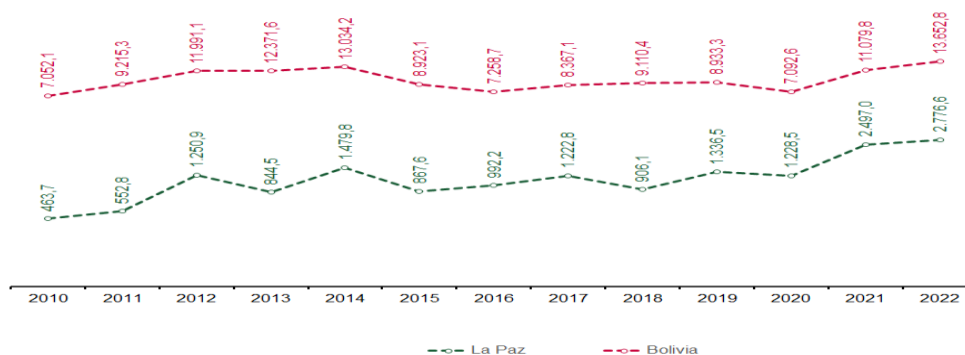

Fuente: INE, Elaboración: Propia, 2022

Con este valor de USD 2.776 millones, La Paz representó el 20,3% del total nacional siendo el tercer departamento con mayores exportaciones, por debajo de Santa Cruz y Potosí, en orden de importancia. Según actividad económica la mayor parte de las exportaciones corresponden a “Operaciones y Mercancías Especiales no clasificadas según su naturaleza” con USD 2.638 millones.

Tabla 1: Relación de exportaciones La Paz vs. Bolivia

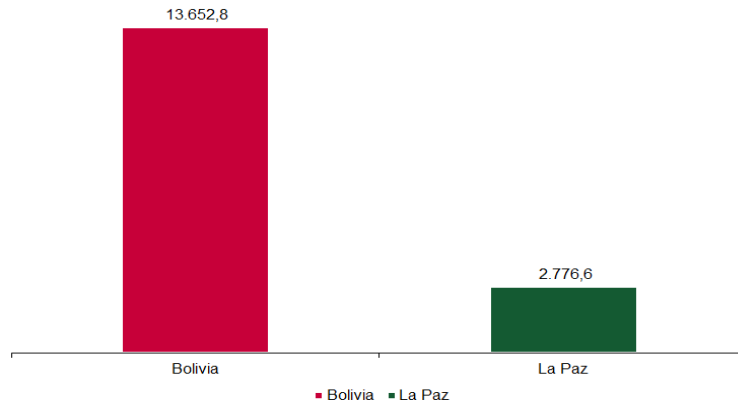

Fuente: INE, Elaboración: Propia, 2022

Si bien la industria de “Industria Manufacturera” concentró la mayor parte de las exportaciones, esto se debió a un solo producto. El oro no metálico con USD 2.268 millones representó el 86% de esta industria. Desde la gestión 2011 los valores exportados del oro ocuparon una parte importante de nuestro comercio y explicaron en gran medida las continuas oscilaciones antes mostradas. Las mayores cotizaciones internacionales del oro incentivaron una mayor producción del mineral que si bien muestra un elevado valor exportado su volumen es menor a la gran mayoría del resto de los minerales exportados y producidos en La Paz.

Gráfico 44: Distribución de las exportaciones según código de actividad económica 2021- 2022 (En porcentaje y millones de dólares)

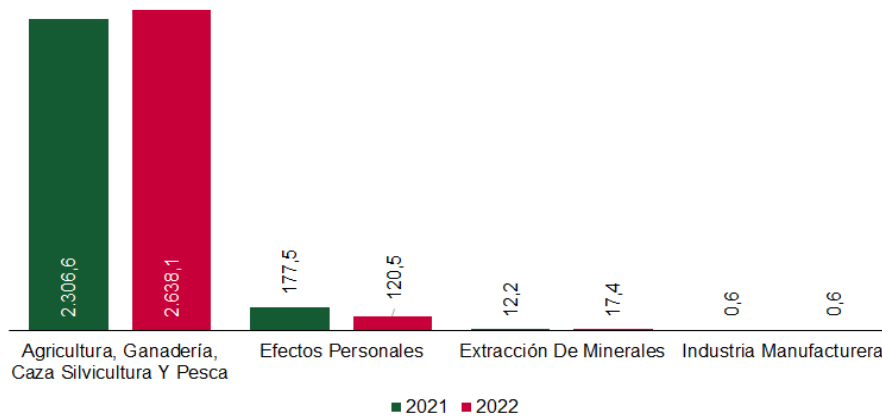

Fuente: INE, Elaboración: Propia, 2022

Los productos más exportados por el departamento de La Paz fueron los siguientes:

Tabla 2: Valor de las exportaciones de La Paz según principales destinos, 2022 (En millones de dólares)

Productos	Valor (Millones de dólares)
Oro Metálico	2.268,8
Estaño Metálico	186,3
Joyería de Oro	87,1
Mineral de Zinc	80,5
Otras Manufacturas	18,9
Café sin Tostar	16,3
Maderas y Manufacturas de Madera	15,2
Wolfram	14,5
Cobre Refinado Catodos	11,0
Papel y Productos de Papel	10,5

Fuente: INE, Elaboración: Propia, 2022

En 2022, los cinco primeros países destino de la producción exportable paceña agruparon el 87,6% del total. Estos destinos y sus valores exportables fueron la India con USD 1.665 millones, Emiratos Árabes con 412 millones de dólares, Italia con USD 168 millones, Estados Unidos con USD 113 millones y China con un valor de exportación de USD 72 millones. Si bien existió una mayor diversidad de países que compraron a La Paz, la mercancía principal en todos los casos fue el oro metálico, siendo India el mayor comprador de este metal.

Gráfico 45: Valor de las exportaciones de La Paz según principales destinos, 2022 (En millones de dólares)

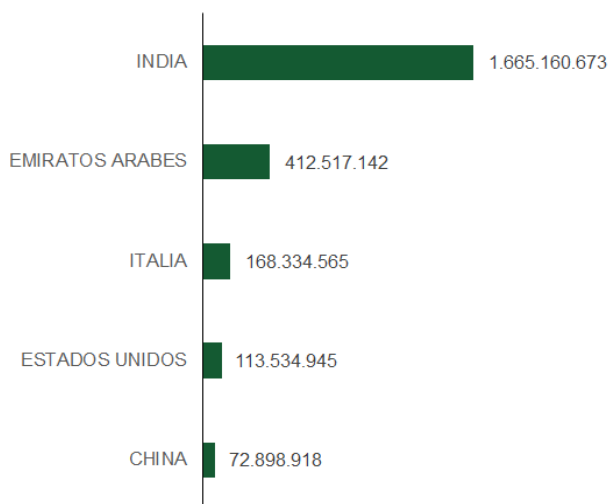

Fuente: INE, Elaboración: Propia, 2022

4.10.2 Importaciones

Con un total de 2.704 millones de dólares en 2022, las importaciones crecieron en 24,99% respecto a 2021, la mayor parte de éstas correspondieron a “Suministros Industriales no Especificados En Otra Partida” con USD 900,05 millones, representando al 33% del total importado por La Paz, seguido de “Artículos Manufacturados” con USD 651,88 millones y finalmente “Combustibles y lubricantes ” con USD 497,47 millones.

Gráfico 46: Evolución del valor de las Importaciones de La Paz, 2010 – 2022 (En millones de dólares y toneladas)

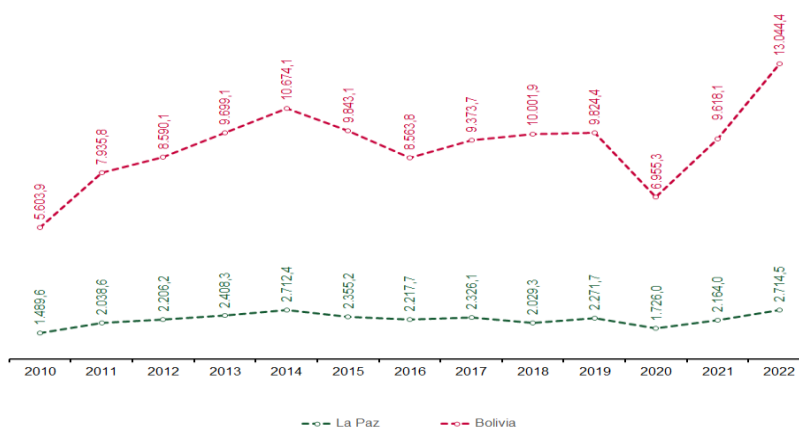

Fuente: INE, Elaboración: Propia, 2022

Con este valor de USD 2.714,5 millones, La Paz representó el 20,8% del total nacional siendo el segundo departamento con mayores importaciones, por debajo de Santa Cruz, en orden de importancia.

Tabla 3: Relación de importaciones La Paz Vs. Bolivia

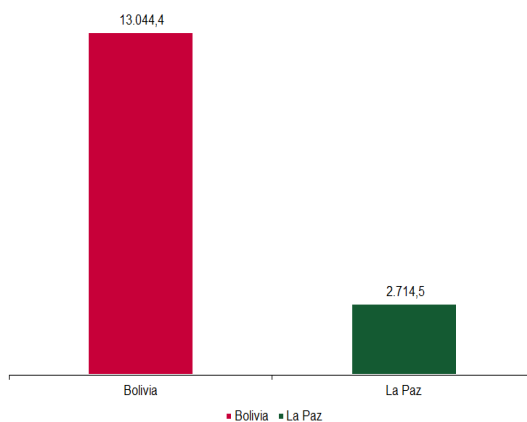

Fuente: INE, Elaboración: Propia, 2022

La categoría de “Suministros industriales no especificados en otra partida” representa la principal exportación del departamento de La Paz con un valor de USD 768,8 millones seguido de “Bienes de capital” con USD 374,2 millones.

Gráfico 47: Valor de las importaciones de La Paz según Grandes Categorías, 2021 – 2022 (En millones de dólares)

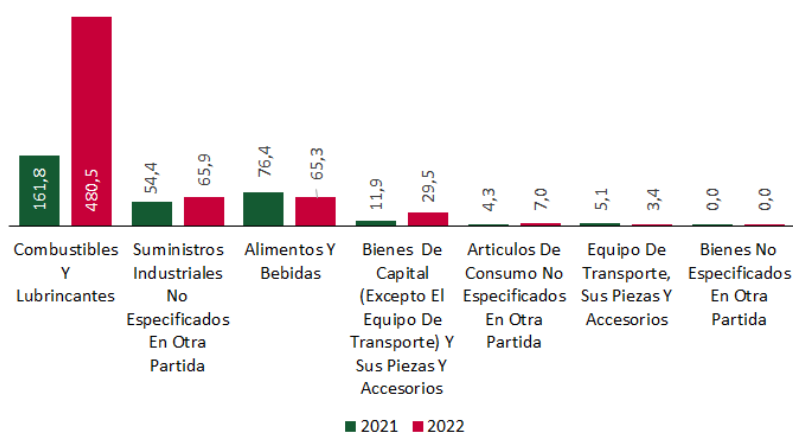

Fuente: INE, Elaboración: Propia, 2022

Los productos más importados por el departamento de La Paz fueron los siguientes:

Tabla 4: Valor de las Importación de La Paz según principales destinos, 2022 (En millones de dólares)

Productos	Valor (Millones de Dolares)
Suministros Industriales Elaborados	891,0
Bienes de Capital (Excepto el Equipo de Transporte)	345,9
Otros Combustibles y Lubrificantes Elaborados	340,4
Artículos de Consumo No Duraderos	232,9
Combustibles y Lubrificantes Elaborados Gasolina	154,8
Alimentos y Bebidas Elaborados Destinados Principalmente al Consumo de los Hogares	135,1
Otros Vehículos de Uso Industrial	123,1
Piezas y Accesorios	103,2
Vehículos Automotores de Pasajeros	91,5
Artículos de Consumo Semiduraderos	87,1

Fuente: INE, Elaboración: Propia, 2022

4.10.3 Saldo comercial

Pese al mayor valor exportado por el departamento, principalmente desde 2012, el saldo comercial se mantuvo negativo. Como se observó, las importaciones de bienes de consumo, a diferencia de otros departamentos del país, representaron una parte importante, esto se debería no solo a los niveles de consumo, sino también a la comercialización de los mismos al interior del país, no hay que olvidar que el comercio es una actividad económica que emplea a una parte importante de la población paceña.

Gráfico 48: Comportamiento del saldo comercial de La Paz, 2010 – 2022 (En millones de dólares)

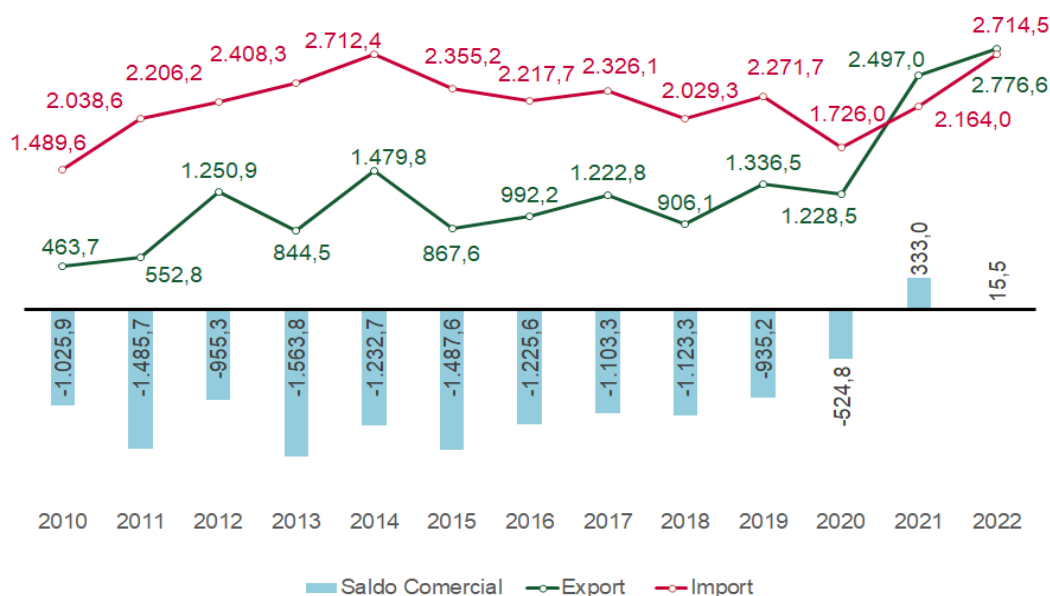

Fuente: INE, Elaboración: Propia, 2022

Si bien el año 2020, se tuvieron restricciones propias del COVID-19, el saldo comercial cerró en USD -525 millones, un dato anómalo. Los signos de recuperación de la economía paceña se apreciaron al cierre del mes de diciembre de la gestión 2022, con un saldo comercial positivo de USD 15,48 millones, principalmente por las exportaciones del oro metálico.

Adicionalmente, puede decirse que la economía paceña se orienta principalmente al mercado interno con una oferta importante de servicios y comercio, las actividades industriales igualmente abastecen el mercado local antes que el externo, salvo el oro que representa gran parte de lo exportado, si se descuenta este producto el valor baja significativamente aumentando el riesgo de cerrar el saldo comercial en negativo.

4.11 Actividad financiera

4.11.1 Depósitos del Sistema financiero Nacional

Los depósitos del público son una medida importante del tamaño y la salud del sistema financiero, en este contexto los depósitos en Bolivia han ido en constante crecimiento, el cual demuestra el nivel de confianza que tienen los ciudadanos en el sistema financiero.

Gráfico 49: Depósito La Paz, 2015 – 2022 (En millones de dólares)

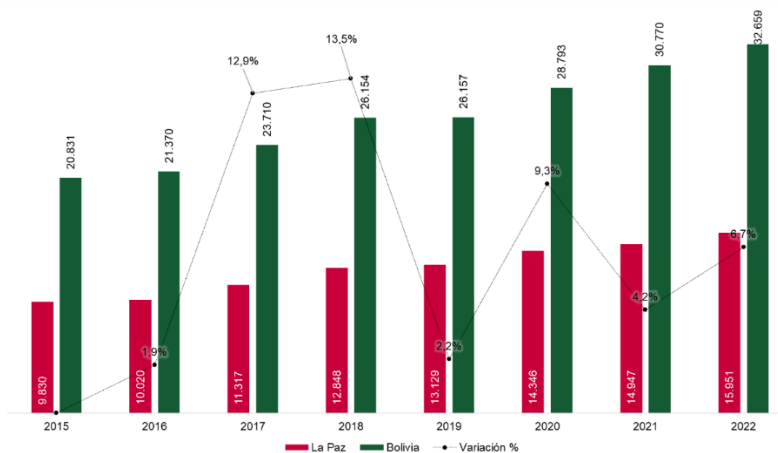

Fuente: ASFI, Elaboración: Propia, 2022

Por otro lado, y al margen de las variaciones interanuales observadas, el crecimiento relativo en la participación de depósitos en el departamento de La Paz respecto al total nacional se mantuvo estable, pasando de un 47,2% en 2015, a un 48,8% el 2022.

Gráfico 50: Ranking de departamentos y depósitos, 2022 (En millones de dólares)

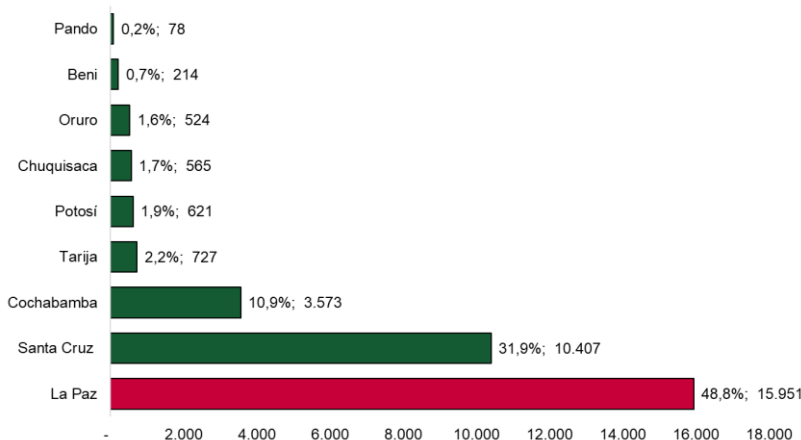

Fuente: ASFI, Elaboración: Propia, 2022

A lo anterior, acompaña un crecimiento de depósitos en términos absolutos que culmina en que, al 2022, La Paz representa el 48,8% del total, equivalente a USD 15.951 millones.

4.11.2 Créditos del Sistema financiero Nacional

Uno de los sectores con mejores indicadores en la última década fue el sistema financiero, con un incremento en los créditos. La cartera de créditos creció de manera continua tanto a nivel nacional como departamental, aunque otros departamentos mostraron un mayor dinamismo y participación como es el caso de Santa Cruz y La Paz, aunque este incremento fue a tasas cada vez menores entre 2016 al 2022 pasando de una tasa de crecimiento de 17,45% el 2016 a 1,81% el 2021. El 2022, se logró alcanzar un crecimiento respecto al 2021 del 7,69% de toda la cartera. El crédito con mayores desembolsos fue microcréditos con USD 3.050 millones, seguido de vivienda con USD 1.822 millones y en tercer lugar los créditos empresariales con USD 1.362 millones.

Gráfico 51: Cartera por tipo de crédito – La Paz, 2015 - 2022 (En millones de dólares)

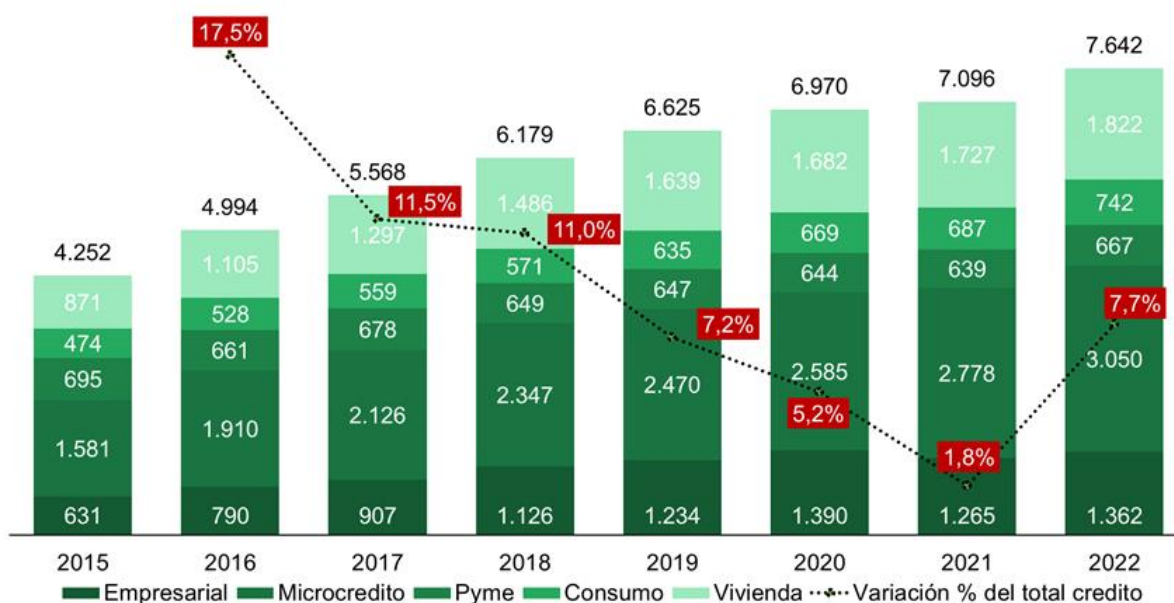

Fuente: ASFI, Elaboración: Propia, 2022

Considerando la cartera de unidades económicas conformada por créditos empresarial, pyme y microcrédito el departamento de La Paz en su serie histórica muestra un crecimiento continuo. Es así que en 2016 se observó un crecimiento de 15,6%; en 2018 de 11,1%; en 2019 de 5,6%; en 2020 de 6,2%; en 2021 de 1,4% al cierre de la gestión de 2022 los créditos crecieron en un 8,5%.

Gráfico 52: Créditos en La Paz, 2015 – 2022 (En millones de dólares)

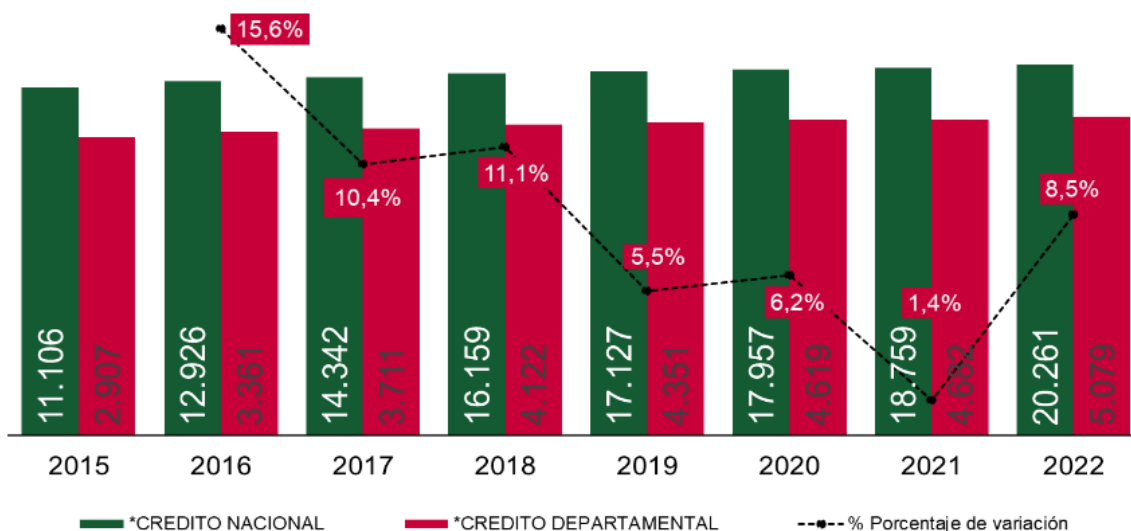

*La cartera de crédito analizada solo incluye créditos; microcréditos, empresarial y pyme
 Fuente: INE, Elaboración: Propia, 2022

Entre 2015 y 2022, los créditos dirigidos al sector productivo experimentaron un aumento significativo, pasando de USD 1.359 millones a USD 3.384 millones, un incremento de USD 2.025 millones. De esta suma, el 39,9% se destinó a la industria manufacturera, con un monto de USD 1.350 millones. Estos fondos fueron principalmente orientados hacia la fabricación de prendas de vestir, alimentos y bebidas, textiles, así como productos minerales.

En el ámbito del crédito destinado al sector de servicios, se observó un crecimiento promedio de USD 33 millones entre 2015 y 2022. El punto máximo de emisión crediticia se alcanzó en 2020, con un total de USD 900 millones. Sin embargo, en el año 2021, esta cifra experimentó una disminución del 6,0%, cerrando en 846 millones de dólares. Los créditos se dirigieron principalmente hacia servicios inmobiliarios, intermediación financiera, transporte, almacenamiento y comunicaciones, destacando su impacto en estos segmentos económicos clave.

Durante el año 2022, el crédito comercial registró un total de USD 798 millones, reflejando un aumento del 4,7%, equivalente a USD 36 millones. Estos créditos fueron dirigidos principalmente hacia la venta al por mayor y al por menor de artículos diversos para el hogar, entretenimiento, electrónica, indumentaria, juguetería y otros bienes de uso cotidiano.

Gráfico 53: Distribución de los créditos en La Paz según destino, 2015 – 2022 (En millones de dólares)

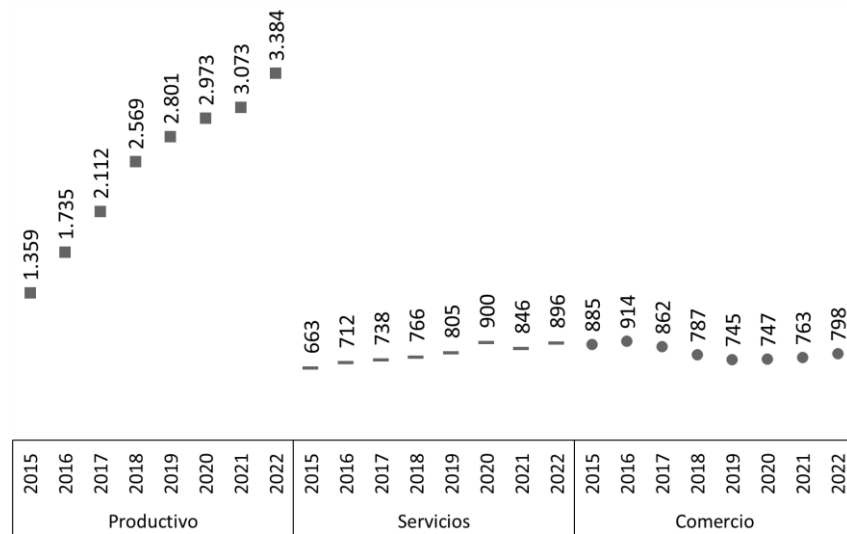

* La cartera de crédito analizada solo incluye créditos; microcréditos, empresarial y pyme
 Fuente: INE, Elaboración: Propia, 2022

Dentro las actividades productivas, las cinco de mayor impacto crediticio son notables. La industria manufacturera, por ejemplo, exhibe un saldo al cierre de 2022 de USD 1.350 millones, superando los USD 1.205 millones previos. Asimismo, el sector de agricultura y ganadería recibió créditos por USD 614 millones en 2022, evidenciando un incremento de casi 107 millones en relación a los USD 506 millones de 2021. En el ámbito de la construcción, los créditos ascendieron de USD 922 millones a USD 960 millones, materializando un crecimiento del 4,1% en el transcurso del 2022.

Gráfico 54: Crédito productivo en La Paz según actividad económica, 2020 – 2022 (En millones de dólares)

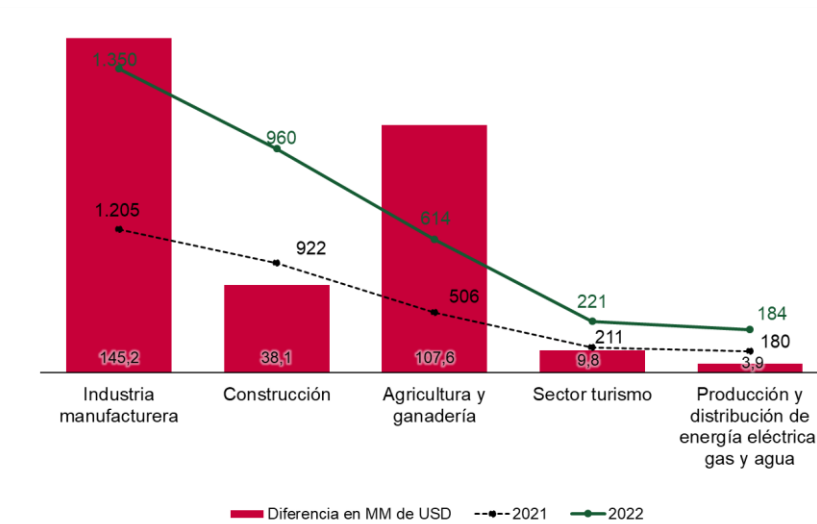

*La cartera de crédito analizada solo incluye créditos; microcréditos, empresarial y pyme
 Fuente: INE, Elaboración: Propia, 2022

En el sector del turismo, se concluyó el periodo con un saldo crediticio de USD 211 millones, reflejando un incremento del 4,7% en comparación con el año precedente, que registró una cifra de USD 221 millones. Por otro lado, el ámbito de producción y distribución de energía eléctrica, gas y agua culminó con un total de USD 184 millones de crédito, evidenciando un crecimiento del 2,1%. Este aumento encuentra su raíz principal en la expansión de la cobertura de conexión de gas domiciliario en los municipios cercanos a las ciudades de El Alto y La Paz.

4.12 Actividad empresarial

En La Paz, se registran un total de 113.626 empresas, lo que constituye el 31.13% del total a nivel nacional. El departamento se encuentra en el primer lugar en participación de empresas, en su mayoría conformada por empresas unipersonales dedicadas a la venta por mayor y por menor, reparación de vehículos automotores; construcción e industrias manufactureras.

Gráfico 55: Empresas inscritas a nivel nacional, La Paz, 2022 (Porcentaje de empresas)

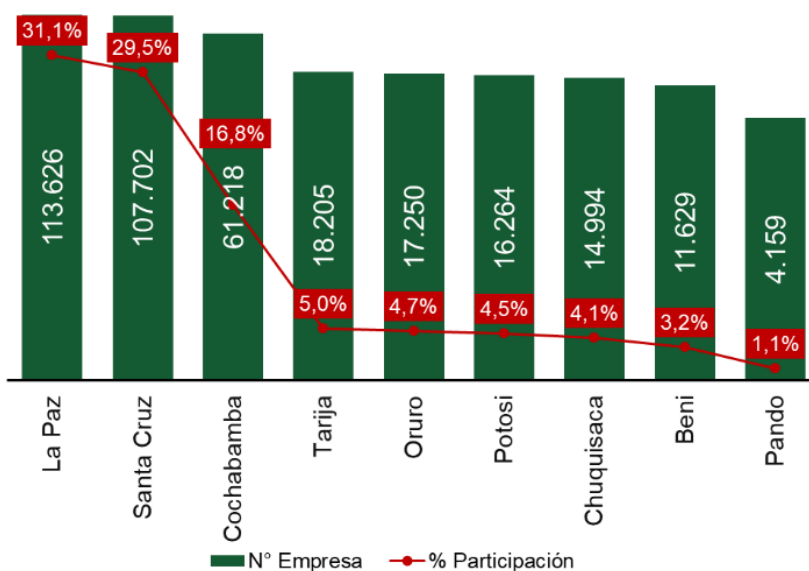

Fuente: SEPREC, Elaboración: Propia, 2022

En el último año, el departamento experimentó un sólido crecimiento promedio del 4,3%. En 2018, el número de empresas registradas llegó a 97.485, lo que representó un aumento del 6,0% con respecto al año anterior, superando la cifra promedio a nivel nacional. Para el año 2022, el número de empresas en actividad en el departamento de La Paz alcanzó un total de 113.626, lo que equivale al 31,1% del total nacional de 365.047 empresas.

Gráfico 56: Inscripción de unidades económicas de La Paz, 2015 – 2022 (En número de empresas)

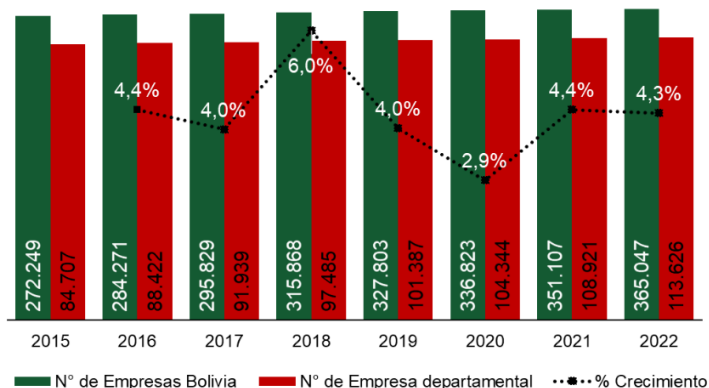

Fuente: SEPREC, Elaboración: Propia, 2022

Según la actividad, el departamento agrupa empresas dedicadas a las ventas al por mayor y menor, así como en la reparación de vehículos automotores y motocicletas, lo que representa conjuntamente el 33,31% del total de empresas registradas. Adicionalmente, el sector de la construcción contribuye significativamente con un 13,3%, seguido de la industria manufacturera con un 10,8%, y los servicios profesionales y técnicos con un 9,9%. El transporte y almacenamiento también tienen una presencia notable, contribuyendo con un 6,4%. En resumen, estas cinco categorías de actividades representan el 73,7% del total de empresas en funcionamiento en el departamento.

Gráfico 57: Base empresarial de La Paz según actividad, 2022 (Porcentaje de empresas)



Fuente: SEPREC, Elaboración: Propia, 2022

De todas las empresas registradas en el departamento, la mayoría corresponden a empresas unipersonales, representando el 73,7% del total en 2022, lo que equivale a 83.774 empresas. Este tipo de entidad empresarial, como su nombre sugiere, está compuesta por un solo propietario y suele operar con un capital limitado.

Gráfico 58: Base empresas por tipo de sociedad La Paz, 2022 (Porcentaje de empresas)

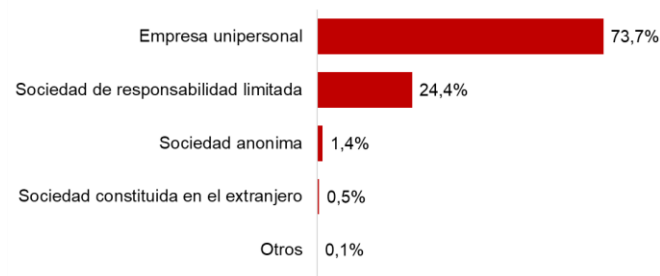

Fuente: SEPREC, Elaboración: Propia, 2022

En el departamento de La Paz, las empresas están conformadas principalmente por sociedades de responsabilidad limitada, representando el 24,4% del total, lo que equivale a 27.697 empresas. Las sociedades anónimas tienen una participación del 1,4% (1.549 empresas), mientras que el 0,5% restante (606 empresas) corresponde a otros tipos de entidades.

Gráfico 59: Base empresas por tamaño de empresa La Paz, 2022 (Porcentaje de empresas)

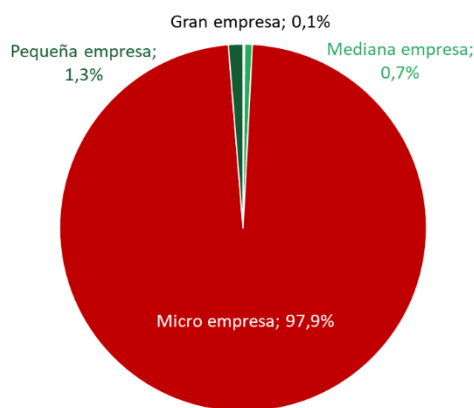

Fuente: SEPREC, Elaboración: Propia, 2022

En el departamento, la mayoría de las empresas son microempresas, abarcando un impresionante 97,9% del total. Las pequeñas empresas tienen una participación del 1,3%, mientras que las medianas y grandes empresas representan el 0,8% restante.

5 Impuestos

En la gestión 2021 los ingresos tributarios totales, definidos estos como la suma de recaudación nacional y subnacional, registraron un monto de Bs.51.970 millones. Los ingresos tributarios subnacionales representan el 5,7% del total siendo los generados por el Nivel Central del Estado los predominantes (94,3%), relación que no cambió a lo largo de la serie (2010 -2020).

En el caso del departamento de La Paz, los ingresos llegaron a Bs.14.791 millones con un incremento de 9,3%, equivalente a Bs. 1.257 millones por encima de lo registrado en similar periodo de la gestión 2019. Este resultado responde a la reactivación económica después de que factores exógenos (emergencia nacional por COVID-19) y factores locales (inestabilidad política y administrativa) afectaran la economía nacional.

Gráfico 60: Ingresos tributarios totales, 2010 – 2021 (En Millones de Bs.)

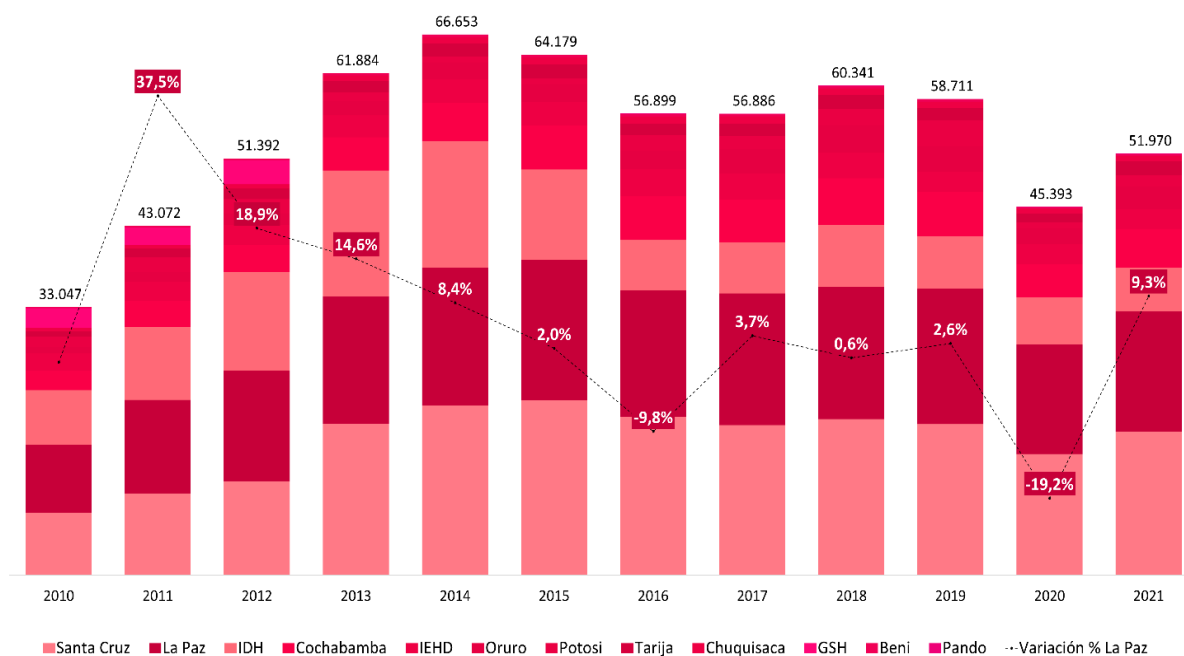

Fuente: Ministerio de Economía y Finanzas Públicas / Viceministerio de Políticas Tributarias
Elaboración: Propia, 2022

Por otro lado, analizando la composición y ranking de los ingresos nacionales, se puede apreciar que La Paz ocupa el segundo lugar, sólo después del departamento de Santa Cruz.

Gráfico 61: Ranking de Ingresos tributarios por departamento, 2021 (En Millones de Bs.)

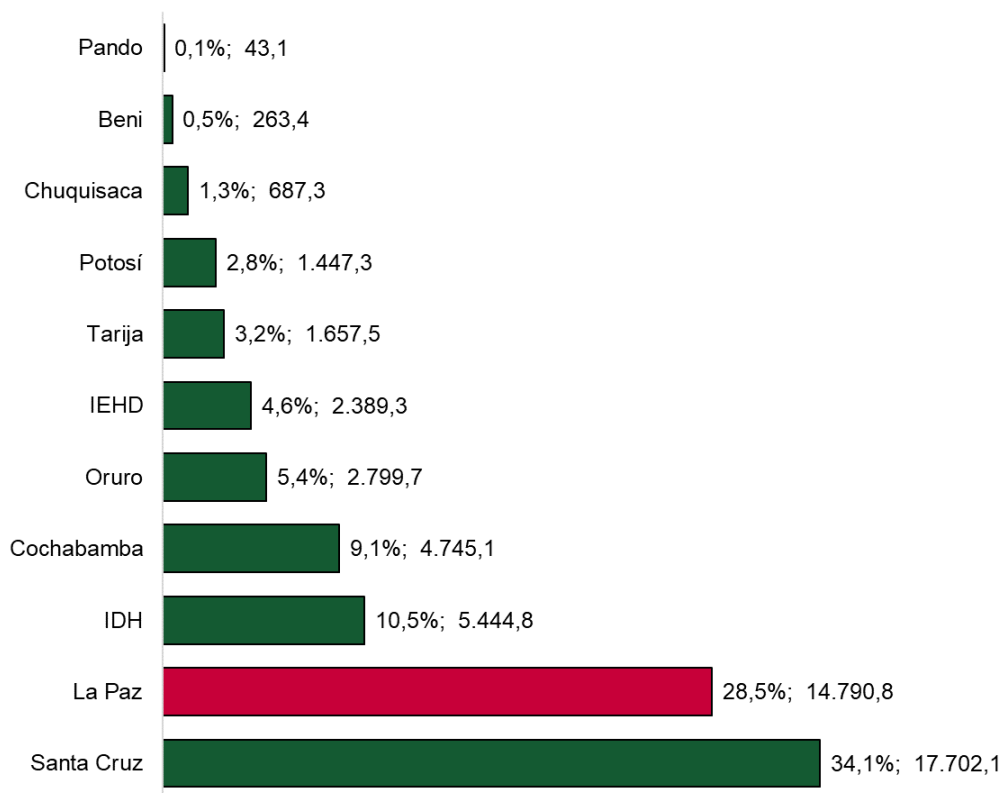

Fuente: Ministerio de Economía y Finanzas Públicas / Viceministerio de Políticas Tributarias
Elaboración: Propia, 2022

Los resultados del departamento están principalmente explicados por el pago de los siguientes impuestos subnacionales y nacionales: Impuesto al Valor Agregado (de mercado interno e importaciones) (IVA); Impuesto sobre las Utilidades de las Empresas (IUE); Impuesto a las Transacciones (IT); Impuesto a la Propiedad de Bienes Inmuebles (IPBI), Impuesto a la Propiedad de Vehículos Automotores (IPVA) e Impuesto Municipal a las Transferencias de Bienes Inmuebles (IMTI).



FICHAS MUNICIPALES

DEPARTAMENTO DE LA PAZ

CARACTERÍSTICAS CLIMÁTICAS				DATOS DEMOGRÁFICOS ¹	
Detalle	Max.	Min.	Prom.	Detalle	Valor
▲ Altura (m.s.n.m.) ²	6.379	131	3.379	2001	2.349.885
☀ Temperatura (°C) ³	26	-4	10	2012	2.719.344
▲ Precipitación (m.m.) ⁴	190	19	62	Tasa	16%

DATOS SOCIOCULTURALES			
IDIOMAS QUE SE HABLA ACTUALMENTE ⁵		CENTROS DE SALUD ⁶	
Castellano	1.677.030	Centro de Salud	368
Aymara	809.526	Puesto de Salud	303
Quechua	76.642	Hospital básico	45
Otros idiomas nacionales	6.147	Instituto Especializado	10
Otros idiomas extranjeros	6.383	Hospital General	6
Sin definir	41.651		
No se aplica (NSA)	101.965		
Total	2.719.344		

NACIONES O PUEBLOS ORIGINARIOS PRESENTES ⁷		NUM. DE UND. EDUCATIVAS ⁸	
Araona	Uma Suyu	Fiscal o Estatal	3.819
Leco	Pakajaqi	Privada	217
Kallawayá	Suras	Convenio	208
Moseten - Chiman	Qulla	Comunitaria	8
Tacana	Chimane - Mosetene		

MAPA DE UBICACIÓN DEL DEPARTAMENTO

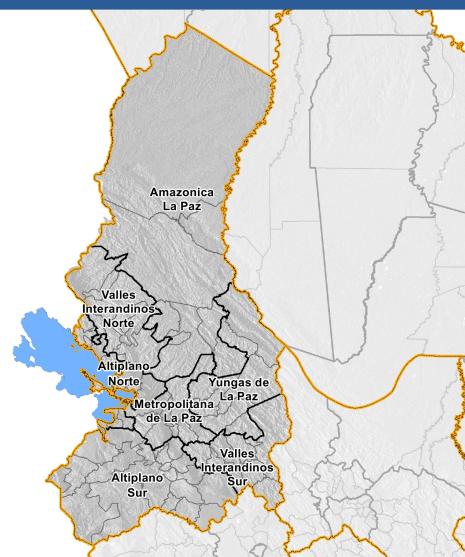

DATOS ECONÓMICOS

TIPO SOCIETARIO, EMPRESAS REGISTRADAS A 2022 ¹⁴		TIPO SOCIETARIO, EMPRESAS ACTIVAS 2022 ¹⁴		TAMAÑO DE EMPRESAS ACTIVAS 2022 ¹⁴		NÚMERO DE PRESTATARIOS ÚNICOS 2022 ⁹	
Tipo Societario	Cantidad	Tipo Societario	Cantidad	Tamaño	Cantidad	Descripción	Cantidad
EMPRESA UNIPERSONAL	83.774	EMPRESA UNIPERSONAL	25.622	Gran Empresa	148	Microcredito	362.751
SOCIEDAD DE RESPONSABILIDAD LIMITADA	27.697	SOCIEDAD DE RESPONSABILIDAD LIMITADA	10.618	Mediana Empresa	770	Pyme	780
SOCIEDAD ANONIMA	1.549	SOCIEDAD ANONIMA	625	Micro Empresa	19.607	Pequeña Empresa	4
SOCIEDAD CONSTITUIDA EN EL EXTRANJERO	529	SOCIEDAD CONSTITUIDA EN EL EXTRANJERO	221	Pequeña Empresa	1.438	Empresarial	4
OTROS	77	Otros	10	Sin Asignacion	15.133	TOTAL	363.535
TOTAL	113.626	TOTAL	37.096	TOTAL	37.096		

ACTIVIDAD ⁹	CRÉDITO FINANCIERO (MILLONES DE DÓLARES) ⁹										
	2012	2013	2014	2015	2016	2017	2018	2019	2020	2021	2022
INDUSTRIA MANUFACTURERA	362,01	460,48	575,11	672,95	762,07	883,69	1.046,41	1.064,93	1.153,39	1.204,68	1.349,90
AGRICULTURA Y GANADERIA	58,26	80,99	106,31	149,68	225,67	261,89	319,89	378,27	436,61	506,45	614,05
CAZA, SILVICULTURA Y PESCA	1,51	1,99	2,87	3,20	4,07	5,05	6,12	7,57	8,60	10,39	11,22
TOTAL	421,78	543,46	684,28	825,82	991,81	1.150,63	1.372,42	1.450,78	1.598,60	1.721,53	1.975,18

TAMAÑO DE CRÉDITO ⁹	CRÉDITO FINANCIERO (MILLONES DE DÓLARES)										
	2012	2013	2014	2015	2016	2017	2018	2019	2020	2021	2022
Microcredito	950,90	1.188,04	1.366,36	1.580,57	1.909,88	2.125,58	2.347,25	2.470,39	2.585,02	2.777,72	3.049,82
Empresarial	398,61	472,35	547,71	630,99	790,15	907,23	1.126,14	1.233,84	1.390,15	1.265,09	1.362,14
Pyme	622,83	729,95	734,87	695,08	660,77	678,48	648,91	646,78	644,09	638,80	666,78
TOTAL	1.972,34	2.390,33	2.648,94	2.906,65	3.360,80	3.711,29	4.122,29	4.351,02	4.619,25	4.681,62	5.078,74

DATOS DE PRODUCCIÓN

PRINCIPALES CULTIVOS 2021 ¹⁰			PRODUCCIÓN AGRÍCOLA 2021 ¹⁰			PRODUCCIÓN PECUARIA 2021 ¹⁰	
Cultivo	Producción (Tm)	Superficie (ha)	Grupo	Producción (Tm)	Superficie (ha)	Grupo	Nº de Cabezas
Papa	247.419	54.397	🍏 Frutales	340.672	37.041	🐔 Avícolas	3.790.803
Alfalfa	236.567	37.138	🌿 Forrajes	290.764	70.650	🐏 Ovinos	2.332.093
Caña de Azúcar	222.855	4.597	🥔 Tuberculos	276.903	60.399	🐫 Llamas	721.909
Plátano(Postre)	100.022	9.881	🌾 Industriales	224.194	6.940	🐮 Bovinos	584.287
Banano	75.184	6.091	🌾 Cereales	72.949	71.348	🐷 Porcino	404.031
Naranja	74.340	7.238	🌱 Hortalizas	54.759	15.123	🐐 Alpacas	293.931
Cebada berza	51.726	32.491	🌿 Estimulantes	28.448	32.963	🐐 Caprinos	12.963

VOCACIONES y POTENCIALIDADES AGROPRODUCTIVAS, PISCICOLA y AGROFORESTAL

Vocación ¹¹	Sup. ha	%	Potencial ¹²
Forestal limitado	4.006.798 ha	31,25%	<ul style="list-style-type: none"> • Papa • Turismo • Cría de ganado vacuno • Cría de ganado camélido • Producción de leche sin tratar • Cultivo de frutas cítricas • Coca • Café • Quínua • Durazno • Producción agrícola • Ganado ovino • Cultivo de frutas y plantas para bebidas y especias • Cebada (berza) • Oro • Cría de ganado porcino • Arroz con cascara
Forestal maderable y no maderable	1.673.646 ha	13,06%	
Pastoreo limitado	1.367.601 ha	10,67%	
Explotación de yacimientos mineros	1.189.092 ha	9,28%	
Pastoreo extensivo	1.053.583 ha	8,22%	
Forestal maderable y no maderable limitado	865.889 ha	6,75%	
Ganadería bovina uso limitado	751.888 ha	5,87%	
Agropecuario	529.530 ha	4,13%	
Cultivos agrícolas	487.165 ha	3,80%	
Agropecuario limitado	199.459 ha	1,56%	
Cultivos de hortalizas y frutas	182.982 ha	1,43%	
Cultivos agrícolas mercado local	148.862 ha	1,16%	
Ganadería bovina	110.312 ha	0,86%	
Cultivos industriales y de consumo	69.575 ha	0,54%	
Turístico escénico	57.321 ha	0,45%	
Piscícola y captación de agua	46.713 ha	0,36%	
Andinismo	40.041 ha	0,31%	
Zona urbana	28.293 ha	0,22%	
Aprovechamiento forrajero	5.410 ha	0,04%	
Vida silvestre	4.086 ha	0,03%	
Protección y vida silvestre	893 ha	0,01%	
Forestal maderable	426 ha	0,00%	
Ganadería	69 ha	0,00%	
Turismo de aventura	69 ha	0,00%	
TOTAL	12.819.703 ha *	100%	

Cobertura Vegetal ¹³	Sup. ha	%	Uso Actual ¹³	Sup. ha	%
Bosque Denso	6.729.458 ha	52,90%	Extractivo Forestal	6.562.131 ha	51,59%
Herbazal	3.026.752 ha	23,80%	Prod. Ganadero	3.298.201 ha	25,93%
Puna Altoandina	1.871.058 ha	14,71%	Extractivo	1.875.332 ha	14,74%
Bosque Ralo	314.229 ha	2,47%	Prod. Agropecuario	519.091 ha	4,08%
Agricultura	313.704 ha	2,47%	Prod. Agricultura	313.704 ha	2,47%
Vegetación Dispersa	274.244 ha	2,16%	Recreativo	82.157 ha	0,65%
Cuerpos de Agua	55.717 ha	0,44%	Prod. Piscicola	55.717 ha	0,44%
Depositos de Arena	51.171 ha	0,40%	Urbano	13.006 ha	0,10%
Matorral	38.256 ha	0,30%	Protectivo	747 ha	0,01%
Campos de Nieve	30.805 ha	0,24%	TOTAL	12.720.086 ha **	100%
Estructura Urbana	13.006 ha	0,10%			
Vegetación en Puna	1.506 ha	0,01%			
Cárcavas	181 ha	0,00%			
TOTAL	12.720.086 ha **	100%			

Para mayores referencias favor referirse al capítulo "6.3.1 Descripción Técnica de Fichas Departamentales y Regionales"

1) Fuente: INE, Instituto Nacional de Estadística - Datos del Censo Nacional de Población y Vivienda 2001 y 2012 y la tasa de crecimiento departamental.

2) Fuente: STRM NASA – En base a modelos digitales de elevación con resolución de 90 metros, elaboración DAPRO 2013.

3) Fuente: SENAMHI – Datos de 63 estaciones meteorológicas con series de datos temperatura de 1976 al 2005, elaboración DAPRO.

4) Fuente: SENAMHI – Datos de 63 estaciones meteorológicas con series de datos precipitaciones de 1976 al 2005, elaboración DAPRO.

5) Fuente: INE, Instituto Nacional de Estadística - Datos del Censo Nacional de Población y Vivienda 2012 respecto a la pregunta ¿Qué idioma aprendió hablar?, agrupados en idiomas más hablados, elaboración DAPRO.

6) Fuente: Ministerio de Salud – Datos de Redes de Salud del Sistema de Salud 2012.

7) Fuente: VT, Viceministerio de Tierras – en base al Atlas de pueblos indígenas originarios en Bolivia 2010.

8) Fuente: Ministerio de Educación - Datos del Registro de Unidades Educativas RUE 2013.

9) Fuente: ASFI, Autoridad de Supervisión del Sistema Financiero. Los prestatarios únicos, son el número de personas que acceden a un crédito. Elaboración DAPRO

10) Fuente: MDRyT, Ministerio de Desarrollo Rural y Tierras – Datos de producción del Observatorio Agroambiental en base a la gestión 2013, elaboración DAPRO

11) Fuente: SITAP - Sistema de Información Territorial de Apoyo a la Producción – en base al atlas de potencialidades del 2009 y mapa de Cobertura y Uso 2010.

12) Fuente: Agenda 2025 - Datos Diálogo 2000 en base a la recolección de perspectivas de la población de los municipios en función a sus capacidades y aspiraciones.

13) Fuente: VT, Viceministerio de Tierras – Mapa de Cobertura y Uso del Suelo 2010.

14) Fuente: SEPREC - Servicio Plurinacional de Registro de Comercio. Datos prelimiarios 2022.

* Superficies calculadas mediante Sistema de Información Geográfica SIG (SIG) 2014. Sistema de referencia WGS84, Sistema de Proyección UTM en relación a la zona respectiva 19, 20 o 21 las mismas no representan la superficie oficial del departamento y deben ser consideradas de referencia.

** Superficies calculadas mediante Sistema de Información Geográfica

MUNICIPIO DE AYATA

DATOS GENERALES Y DEMOGRÁFICOS

IDIOMAS QUE SE HABLA ¹	POBLACIÓN ²			DATOS CLIMÁTICOS			
	2001	2012	Tasa	Max.	Min.	Prom.	
Quechua	4.537	8.143	3%	▲ Altura(m.s.n.m.)⁶	4.860	754	2.895
Aymara	2.821	8.410		▲ Temperatura(°C)⁷	22	2	13
Castellano	602			▲ Precipitación(m.m.)⁸	82	59	72
Otros idiomas nacionales	7						
Otros idiomas extranjeros	2						
Sin definir	97						
No se aplica (NSA)	344						
Total	8.410						

DATOS ECONÓMICOS Y ESTRUCTURA EMPRESARIAL

TIPO SOCIETARIO, EMPRESAS REGISTRADAS A 2022 ¹⁴	TIPO SOCIETARIO, EMPRESAS ACTIVAS 2022 ¹⁴	TAMAÑO DE EMPRESAS ACTIVAS 2022 ¹⁴	NÚMERO DE PRESTATARIOS ÚNICOS 2022 ⁹
Empresa Unipersonal	11 Empresa Unipersonal	5 Micro Empresa	2 TOTAL
Sociedad De Responsabilidad Limitada	5 Sociedad De Responsabilidad Limitada	4 Sin Asignacion	7
TOTAL	16 Otros	0 TOTAL	9
	TOTAL	9	

TAMAÑO DE CRÉDITOS (MILLONES DE DÓLARES) ⁹							CRÉDITO FINANCIERO SEGÚN ACTIVIDAD (MILLONES DE DÓLARES) ⁹						
Detalle	2017	2018	2019	2020	2021	2022	Detalle	2017	2018	2019	2020	2021	2022
TOTAL	0,00	0,00	0,00	0,00	0,00	0,00	TOTAL	0,00	0,00	0,00	0,00	0,00	0,00

DATOS DE PRODUCCIÓN

PRINCIPALES CULTIVOS 2021 ¹⁰			PRODUCCIÓN AGRÍCOLA 2021 ¹⁰			PRODUCCIÓN PECUARIA 2021 ¹⁰			
Cultivo	Producción (Tm)	Superficie (ha)	Grupo	Producción (Tm)	Superficie (ha)	Grupo	N° de Cabezas	Peso Pie (kg)	Peso Gancho (kg)
Maiz en grano	5.290	4.030	Cereales	5.383	4.131	Ovinos	12.049	422.920	377.134
Caña de Azúcar	5.044	137	Industriales	5.047	140	Alpacas	3.347	147.268	78.052
Papa	3.662	786	Tubérculos	3.963	869	Bovinos	3.277	1.497.589	1.146.950
Haba	481	422	Hortalizas	1.324	574	Llamas	2.178	167.706	90.561
Repollo	294	21	Frutales	497	94	Caprinos	944	11.800	7.080
Locoto	288	31	Estimulantes	51	47	Porcinos	447	42.577	30.897
Oca	249	70				Avícolas	240	768	660

VOCACIONES y POTENCIALIDADES AGROPRODUCTIVAS, PISCICOLA y AGROFORESTAL

Vocación ¹¹	Sup. ha	%	potencial ¹²		
Pastoreo limitado	27.642 ha	41,55%	1. Turismo 2. Cría de ganado vacuno 3. Cultivo de frutas cítricas 4. Papa		
Forestal limitado	26.954 ha	40,52%			
Explotación de yacimientos mineros	9.184 ha	13,80%			
Pastoreo extensivo	1.795 ha	2,70%			
Cultivos agrícolas	882 ha	1,33%			
Piscícola y captación de agua	60 ha	0,09%			
Aprovechamiento forrajero	8 ha	0,01%			
TOTAL	66.525 ha *	100%			
Cobertura Vegetal ¹³	Sup. ha	%	Uso Actual ¹³	Sup. ha	%
Bosque Denso	28.107 ha	42,52%	Extractivo Forestal	28.107 ha	42,52%
Herbazal	26.217 ha	39,66%	Prod. Ganadero	26.213 ha	39,65%
Puna Altoandina	11.684 ha	17,68%	Extractivo	11.688 ha	17,68%
Cuerpos de Agua	95 ha	0,14%	Prod. Piscícola	95 ha	0,14%
TOTAL	66.103 ha **	100% TOTAL		66.103 ha **	100%

POTENCIAL PRODUCTIVO MUNICIPIO DE AYATA

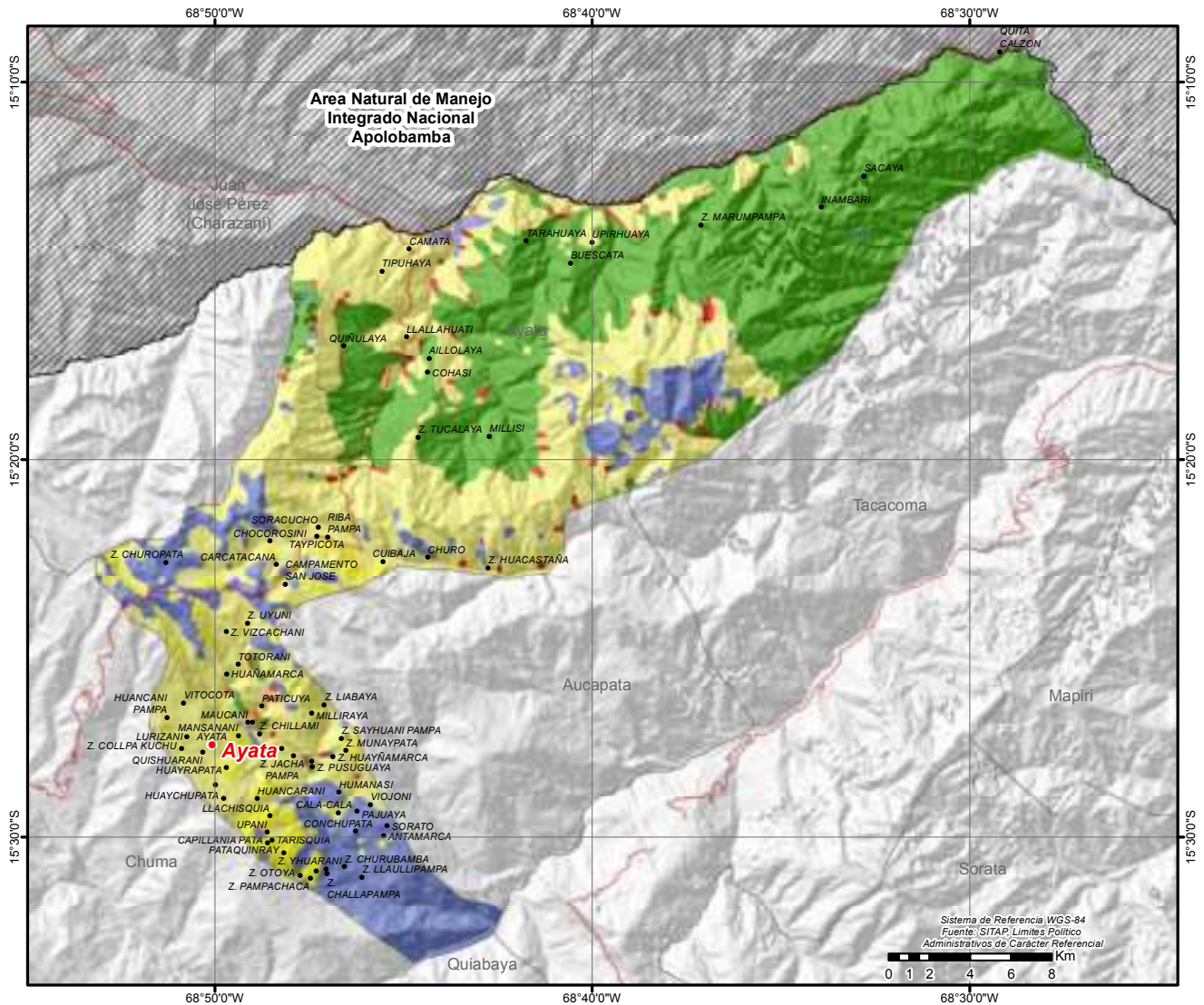

● CAPITALES MUNICIPALES	POTENCIAL PRODUCTIVO	■ PASTOREO EXTENSIVO
● LOCALIDADES	■ APROVECHAMIENTO FORRAJERO	■ PASTOREO LIMITADO
— CAMINO PRINCIPAL	■ CULTIVOS AGRICOLAS	■ PISCICOLA Y CAPTACION DE AGUA
▨ AREAS PROTEGIDAS NACIONALES	■ EXPLOTACION DE YACIMIENTOS MINEROS	
▭ LIMITE DEPARTAMENTAL	■ FORESTAL LIMITADO	

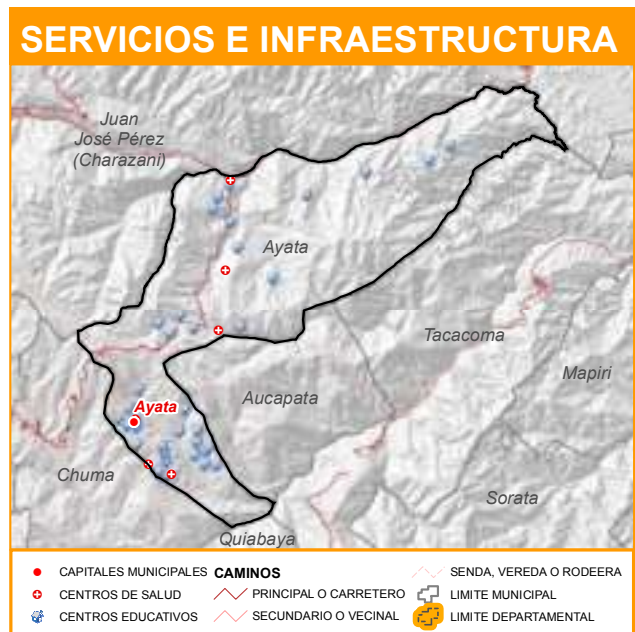

MUNICIPIO DE AUCAPATA

DATOS GENERALES Y DEMOGRÁFICOS

IDIOMAS QUE SE HABLA ¹	POBLACIÓN ²			DATOS CLIMÁTICOS		
	2001	2012	Tasa	Max.	Min.	Prom.
Quechua	3.723	4.146	33%	▲ Altura(m.s.n.m.)⁶	4.500	1.176 3.119
Castellano	855	5.495		▲ Temperatura(°C)⁷	21	4 12
Aymara	548			▲ Precipitación(m.m.)⁸	68	59 64
Otros idiomas nacionales	11					
Otros idiomas extranjeros	0					
Sin definir	140					
No se aplica (NSA)	218					
Total	5.495					

DATOS ECONÓMICOS Y ESTRUCTURA EMPRESARIAL

TIPO SOCIETARIO, EMPRESAS REGISTRADAS A 2022 ¹⁴	TIPO SOCIETARIO, EMPRESAS ACTIVAS 2022 ¹⁴	TAMAÑO DE EMPRESAS ACTIVAS 2022 ¹⁴	NÚMERO DE PRESTATARIOS ÚNICOS 2022 ⁹
Sociedad De Responsabilidad Limitada	3 Empresa Unipersonal	2 Sin Asignacion	4 TOTAL
Empresa Unipersonal	2 Sociedad De Responsabilidad Limitada	2 TOTAL	4
TOTAL	5 Otros	0	
	TOTAL	4	

TAMAÑO DE CRÉDITOS (MILLONES DE DÓLARES) ⁹							CRÉDITO FINANCIERO SEGÚN ACTIVIDAD (MILLONES DE DÓLARES) ⁹						
Detalle	2017	2018	2019	2020	2021	2022	Detalle	2017	2018	2019	2020	2021	2022
TOTAL	0,00	0,00	0,00	0,00	0,00	0,00	TOTAL	0,00	0,00	0,00	0,00	0,00	0,00

DATOS DE PRODUCCIÓN

PRINCIPALES CULTIVOS 2021 ¹⁰			PRODUCCIÓN AGRÍCOLA 2021 ¹⁰			PRODUCCIÓN PECUARIA 2021 ¹⁰			
Cultivo	Producción (Tm)	Superficie (ha)	Grupo	Producción (Tm)	Superficie (ha)	Grupo	N° de Cabezas	Peso Pie (kg)	Peso Gancho (kg)
Papa	547	185	🍷 Tubérculos	865	263	🐑 Ovinos	11.888	417.269	372.094
Caña de Azúcar	362	17	🏭 Industriales	362	18	🐐 Alpacas	2.240	98.560	52.237
Maiz en grano	207	174	🌾 Cereales	267	218	🐮 Bovinos	1.962	896.634	686.700
Oca	193	60	🍌 Frutales	97	17	🐐 Caprinos	358	4.475	2.685
Yuca	94	12	🥬 Hortalizas	81	50	🐫 Llamas	207	15.939	8.607
Haba	61	39				🐷 Porcinos	138	13.145	9.539
Durazno	47	7				🐔 Avícolas	65	208	179

VOCACIONES y POTENCIALIDADES AGROPRODUCTIVAS, PISCICOLA y AGROFORESTAL

Vocación ¹¹	Sup. ha	%	potencial ¹²			
Pastoreo limitado	13.895 ha	57,69%	1. Turismo 2. Apicultura 3. Papa 4. Cría de ganado camélido 5. Cultivo de frutas cítricas 6. Cría de ganado vacuno			
Explotación de yacimientos mineros	5.793 ha	24,05%				
Pastoreo extensivo	2.098 ha	8,71%				
Forestal limitado	1.920 ha	7,97%				
Cultivos agrícolas	373 ha	1,55%				
Piscícola y captación de agua	8 ha	0,03%				
TOTAL	24.087 ha *	100%				
Cobertura Vegetal ¹³	Sup. ha	%	Uso Actual ¹³		Sup. ha	%
Herbazal	14.074 ha	58,81%	Prod. Ganadero		14.074 ha	58,81%
Puna Altoandina	7.266 ha	30,36%	Extractivo		7.266 ha	30,36%
Bosque Denso	2.569 ha	10,74%	Extractivo Forestal		2.569 ha	10,74%
Cuerpos de Agua	23 ha	0,10%	Prod. Piscicola		23 ha	0,10%
TOTAL	23.932 ha **	100%	TOTAL		23.932 ha **	100%

POTENCIAL PRODUCTIVO MUNICIPIO DE AUCAPATA

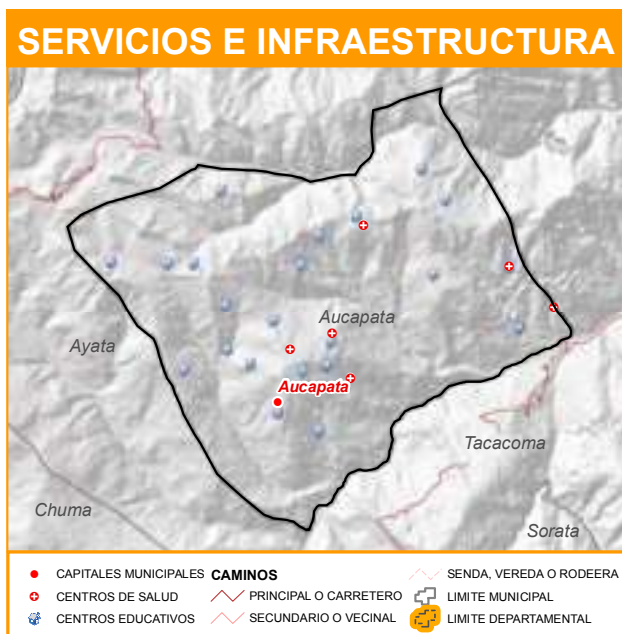
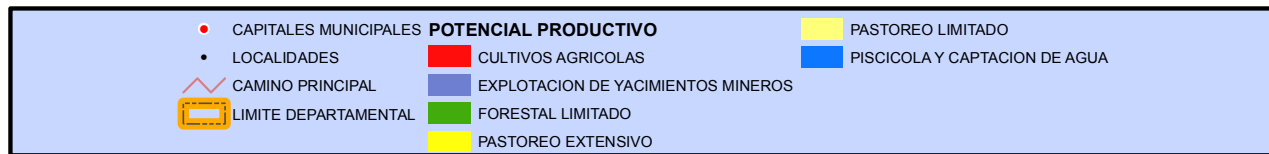
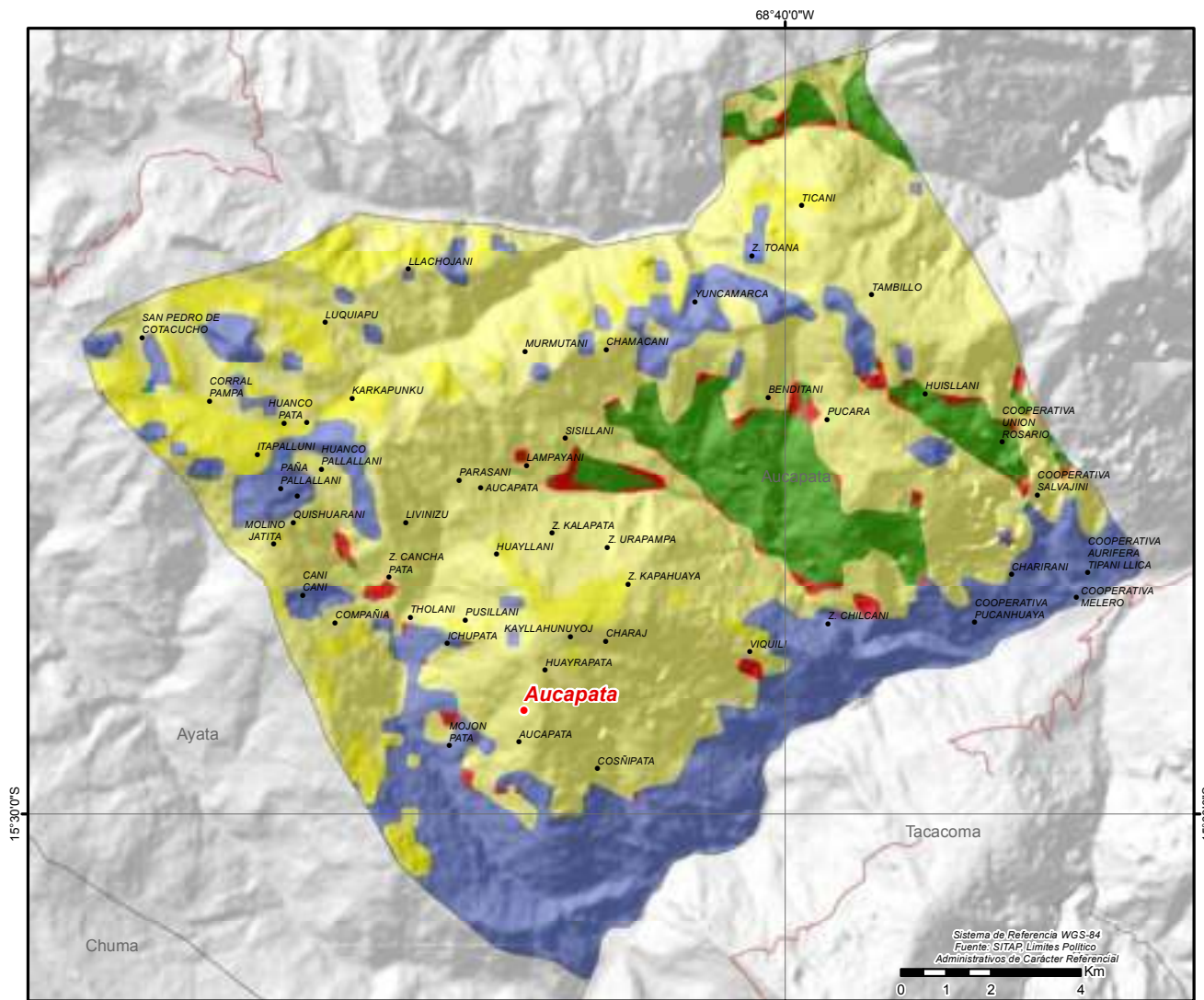

MUNICIPIO DE SORATA

DATOS GENERALES Y DEMOGRÁFICOS

IDIOMAS QUE SE HABLA ¹		POBLACIÓN ²			DATOS CLIMÁTICOS			Max.	Min.	Prom.
Aymara	15.367	2001	2012	Tasa	▲ Altura(m.s.n.m.)⁶	6.379 692 3.587				
Castellano	6.507	18.932	23.512	24%		▲ Temperatura(°C)⁷	23 -4 9			
Quechua	174	Grado de Vulnerabilidad Alimentaria ³ Centros de Salud ⁴ Unidades Educativas ⁵			Media 9 74	▲ Precipitación(m.m.)⁸	72 42 52			
Otros idiomas nacionales	24									
Otros idiomas extranjeros	26									
Sin definir	483									
No se aplica (NSA)	931									
Total	23.512									

DATOS ECONÓMICOS Y ESTRUCTURA EMPRESARIAL

TIPO SOCIETARIO, EMPRESAS REGISTRADAS A 2022 ¹⁴	TIPO SOCIETARIO, EMPRESAS ACTIVAS 2022 ¹⁴	TAMAÑO DE EMPRESAS ACTIVAS 2022 ¹⁴	NÚMERO DE PRESTATARIOS ÚNICOS 2022 ⁹
Empresa Unipersonal	67	Empresa Unipersonal	25
Sociedad De Responsabilidad Limitada	21	Sociedad De Responsabilidad Limitada	15
TOTAL	88	Otros	0
TOTAL		40	

TAMAÑO DE CRÉDITOS (MILLONES DE DÓLARES) ⁹							CRÉDITO FINANCIERO SEGÚN ACTIVIDAD (MILLONES DE DÓLARES) ⁹						
Detalle	2017	2018	2019	2020	2021	2022	Detalle	2017	2018	2019	2020	2021	2022
Microcredito	3,00	3,78	4,80	4,48	4,73	5,70	AGRICULTURA Y GANADERIA	0,53	0,90	1,82	1,73	1,99	2,55
Pyme	0,00	0,00	0,00	0,00	0,00	0,00	INDUSTRIA MANUFACTURERA	0,22	0,30	0,38	0,36	0,45	0,50
TOTAL	3,00	3,78	4,80	4,48	4,73	5,70	CAZA, SILVICULTURA Y PESCA	0,01	0,00	0,00	0,00	0,00	0,00
							TOTAL	0,76	1,20	2,20	2,09	2,44	3,05

DATOS DE PRODUCCIÓN

PRINCIPALES CULTIVOS 2021 ¹⁰			PRODUCCIÓN AGRÍCOLA 2021 ¹⁰			PRODUCCIÓN PECUARIA 2021 ¹⁰			
Cultivo	Producción (Tm)	Superficie (ha)	Grupo	Producción (Tm)	Superficie (ha)	Grupo	Nº de Cabezas	Peso Pie (kg)	Peso Gancho (kg)
Maiz en grano	1.439	1.336	🌾 Tubérculos	2.247	818	🐔 Avícolas	24.178	77.370	66.490
Papa	1.396	593	🥬 Hortalizas	2.144	595	🐏 Ovinos	20.770	729.027	650.101
Tomate	727	40	🌾 Cereales	1.596	1.518	🐄 Bovinos	7.836	3.581.052	2.742.600
Caña de Azúcar	645	20	🍌 Frutales	788	142	🐑 Llamas	7.129	548.933	296.424
Arveja	392	223	🏭 Industriales	645	21	🐷 Porcinos	2.064	196.596	142.664
Racacha	287	57	🌿 Forrajes	35	11	🐐 Caprinos	1.369	17.113	10.268
Haba	207	137	🧴 Estimulantes	10	5				

VOCACIONES y POTENCIALIDADES AGROPRODUCTIVAS, PISCICOLA y AGROFORESTAL

Vocación ¹¹	Sup. ha	%	potencial ¹²			
Pastoreo limitado	98.161 ha	49,01%	1. Maca 2. Cría de ganado vacuno 3. Extracción de metales preciosos 4. Turismo 5. Cultivo de frutas y plantas para bebidas y especias 6. Papa			
Forestal limitado	46.413 ha	23,17%				
Explotación de yacimientos mineros	31.188 ha	15,57%				
Pastoreo extensivo	12.878 ha	6,43%				
Andinismo	10.179 ha	5,08%				
Cultivos agrícolas	1.220 ha	0,61%				
Piscícola y captación de agua	157 ha	0,08%				
Cultivos industriales y de consumo	86 ha	0,04%				
TOTAL	200.282 ha *	100%				
Cobertura Vegetal ¹³	Sup. ha	%	Uso Actual ¹³		Sup. ha	%
Herbazal	98.199 ha	49,36%	Prod. Ganadero		98.199 ha	49,36%
Bosque Denso	48.040 ha	24,15%	Extractivo Forestal		48.040 ha	24,15%
Puna Altoandina	43.377 ha	21,81%	Extractivo		43.377 ha	21,81%
Campos de Nieve	8.795 ha	4,42%	Recreativo		8.795 ha	4,42%
Cuerpos de Agua	304 ha	0,15%	Prod. Piscícola		304 ha	0,15%
Agricultura	214 ha	0,11%	Prod. Agrícola		214 ha	0,11%
TOTAL	198.929 ha **	100% TOTAL			198.929 ha **	100%

POTENCIAL PRODUCTIVO MUNICIPIO DE SORATA

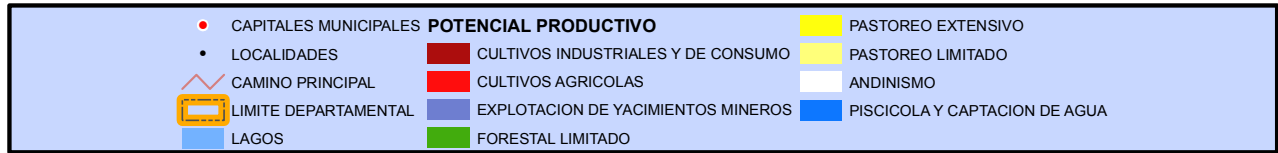
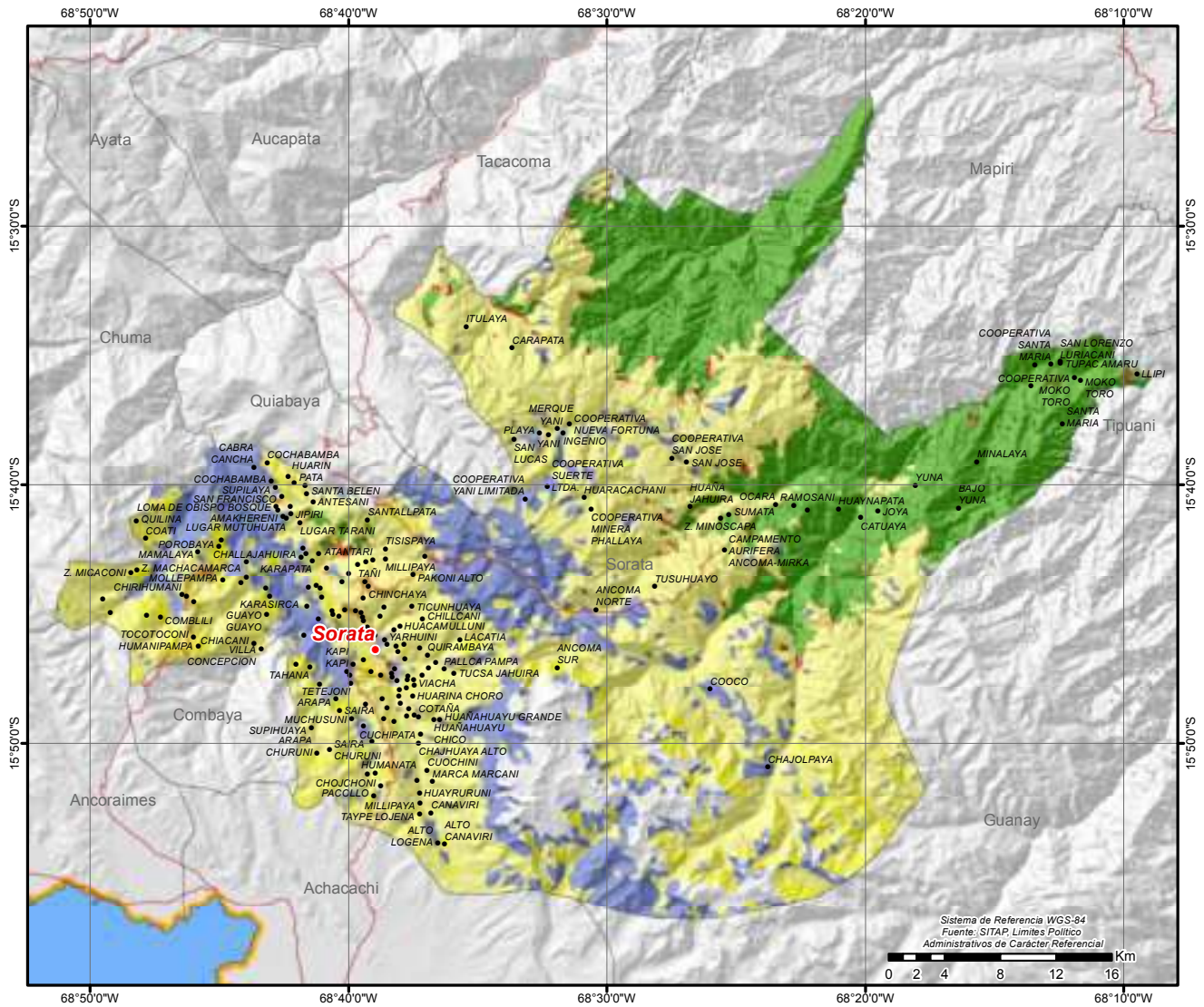

MUNICIPIO DE GUANAY

DATOS GENERALES Y DEMOGRÁFICOS

IDIOMAS QUE SE HABLA ¹	POBLACIÓN ²			DATOS CLIMÁTICOS			Max.	Min.	Prom.	
	2001	2012	Tasa	Altura(m.s.n.m.) ⁶	Temperatura(°C) ⁷	Precipitación(m.m.) ⁸				
Castellano	10.411	11.528	28%	Media 6 42	6.013	405	2.018	24	-3	17
Aymara	2.483	14.788								
Quechua	888									
Otros idiomas nacionales	57									
Otros idiomas extranjeros	15									
Sin definir	293									
No se aplica (NSA)	641									
Total	14.788									

DATOS ECONÓMICOS Y ESTRUCTURA EMPRESARIAL

TIPO SOCIETARIO, EMPRESAS REGISTRADAS A 2022 ¹⁴	TIPO SOCIETARIO, EMPRESAS ACTIVAS 2022 ¹⁴	TAMAÑO DE EMPRESAS ACTIVAS 2022 ¹⁴	NÚMERO DE PRESTATARIOS ÚNICOS 2022 ⁹				
Empresa Unipersonal	156	Empresa Unipersonal	58	Mediana Empresa	1	Microcredito	1.008
Sociedad De Responsabilidad Limitada	34	Sociedad De Responsabilidad Limitada	19	Micro Empresa	15	TOTAL	1.008
Otros	1	Otros	0	Pequeña Empresa	3		
TOTAL	191	TOTAL	77	Sin Asignacion	58		
				TOTAL	77		

TAMAÑO DE CRÉDITOS (MILLONES DE DÓLARES) ⁹							CRÉDITO FINANCIERO SEGÚN ACTIVIDAD (MILLONES DE DÓLARES) ⁹						
Detalle	2017	2018	2019	2020	2021	2022	Detalle	2017	2018	2019	2020	2021	2022
Microcredito	5,58	8,34	6,41	6,01	6,46	7,37	AGRICULTURA Y GANADERIA	1,43	2,06	2,14	1,95	2,35	2,68
Pyme	0,00	0,00	0,00	0,00	0,00	0,00	INDUSTRIA MANUFACTURERA	0,23	0,31	0,25	0,22	0,20	0,25
TOTAL	5,58	8,34	6,41	6,01	6,46	7,37	CAZA, SILVICULTURA Y PESCA	0,01	0,00	0,01	0,00	0,01	0,02
							TOTAL	1,67	2,38	2,40	2,17	2,56	2,95

DATOS DE PRODUCCIÓN

PRINCIPALES CULTIVOS 2021 ¹⁰			PRODUCCIÓN AGRÍCOLA 2021 ¹⁰			PRODUCCIÓN PECUARIA 2021 ¹⁰			
Cultivo	Producción (Tm)	Superficie (ha)	Grupo	Producción (Tm)	Superficie (ha)	Grupo	Nº de Cabezas	Peso Pie (kg)	Peso Gancho (kg)
Plátano(Postre)	3.932	394	Frutales	6.530	743	Avícolas	57.834	185.069	159.044
Arroz con cáscara	2.793	1.362	Cereales	3.118	1.663	Porcinos	50.564	4.816.221	3.494.984
Caña de Azúcar	1.480	70	Tubérculos	1.715	286	Llamas	34.955	2.691.535	1.453.429
Mandarina	1.223	163	Industriales	1.541	212	Ovinos	8.938	313.724	279.759
Yuca	1.182	138	Estimulantes	334	508	Bovinos	5.768	2.635.976	2.018.800
Naranja	581	59	Hortalizas	160	92	Caprinos	27	338	203
Papa	339	92				Alpacas	26	1.144	606

VOCACIONES y POTENCIALIDADES AGROPRODUCTIVAS, PISCICOLA y AGROFORESTAL

Vocación ¹¹	Sup. ha	%	potencial ¹²		
Forestal limitado	300.713 ha	76,36%	1. Plátano 2. Cría de ganado camélido 3. Cría de ganado vacuno 4. Arroz con cascara 5. Turismo		
Pastoreo limitado	59.264 ha	15,05%			
Explotación de yacimientos mineros	10.348 ha	2,63%			
Cultivos industriales y de consumo	9.039 ha	2,30%			
Pastoreo extensivo	7.068 ha	1,79%			
Andinismo	5.671 ha	1,44%			
Cultivos agrícolas	1.310 ha	0,33%			
Piscícola y captación de agua	337 ha	0,09%			
Turístico escénico	61 ha	0,02%			
TOTAL	393.811 ha *	100%			

Cobertura Vegetal ¹³	Sup. ha	%	Uso Actual ¹³	Sup. ha	%
Bosque Denso	298.901 ha	76,42%	Extractivo Forestal	298.901 ha	76,42%
Herbazal	60.834 ha	15,55%	Prod. Ganadero	60.834 ha	15,55%
Puna Altoandina	16.194 ha	4,14%	Extractivo	16.194 ha	4,14%
Agricultura	9.645 ha	2,47%	Prod. Agrícola	9.645 ha	2,47%
Campos de Nieve	4.738 ha	1,21%	Recreativo	4.822 ha	1,23%
Cuerpos de Agua	736 ha	0,19%	Prod. Piscícola	736 ha	0,19%
Depositos de Arena	83 ha	0,02%	TOTAL	391.132 ha **	100%
TOTAL	391.132 ha **	100%			

POTENCIAL PRODUCTIVO MUNICIPIO DE GUANAY

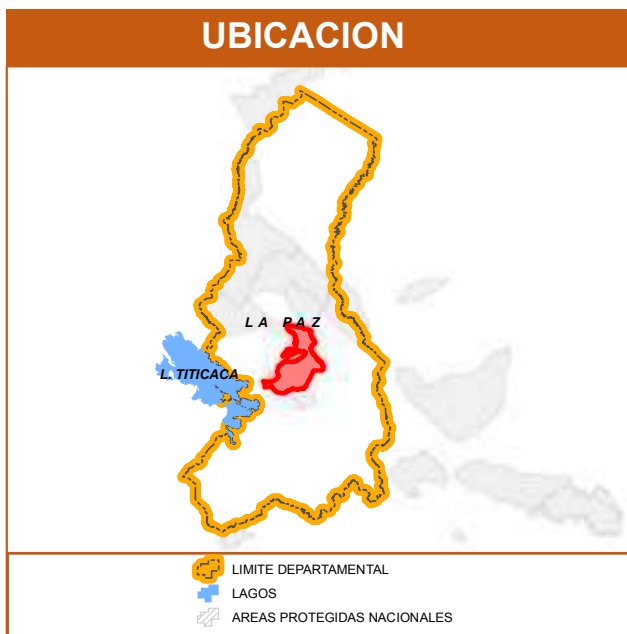
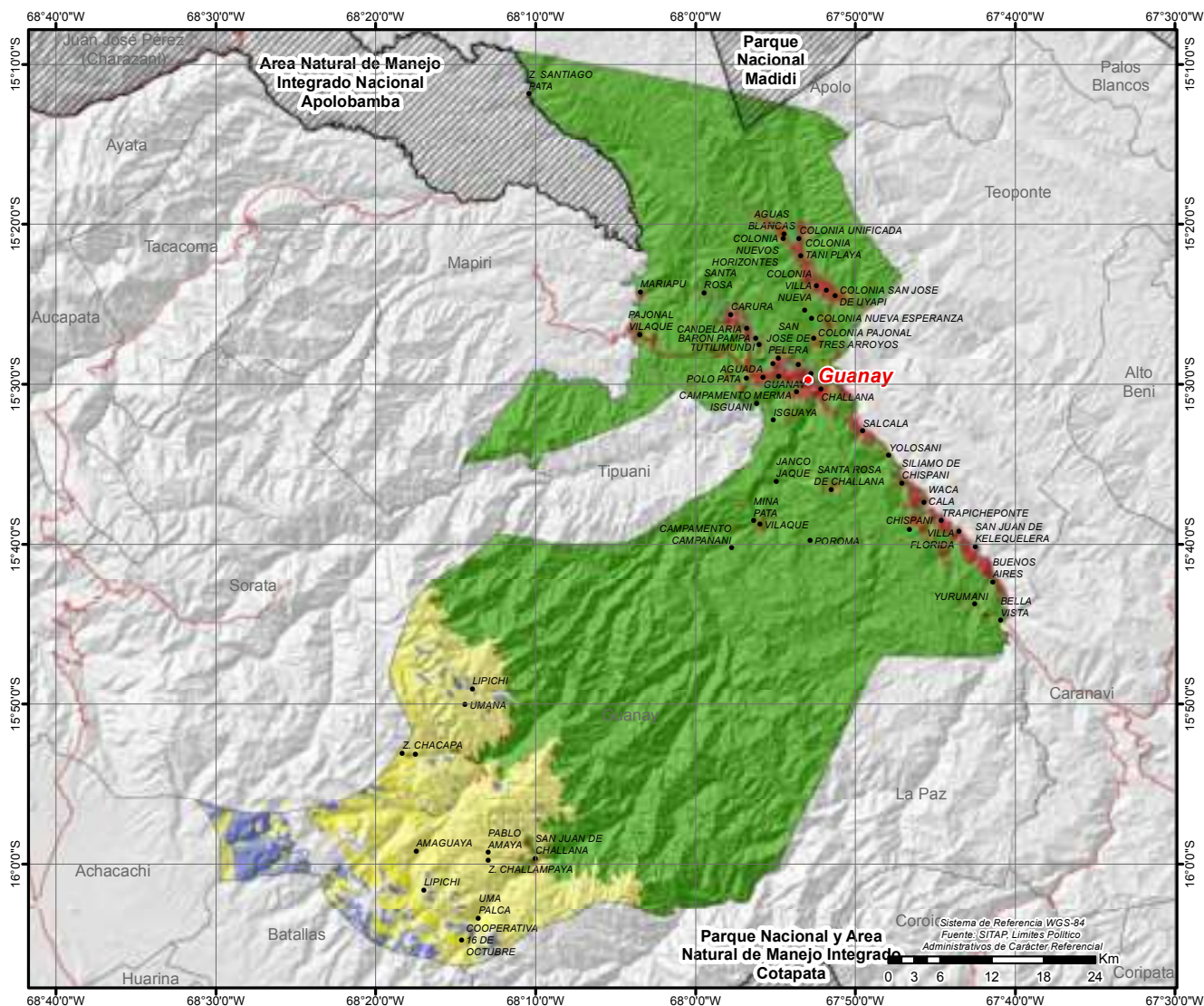

MUNICIPIO DE TACACOMA

DATOS GENERALES Y DEMOGRÁFICOS

IDIOMAS QUE SE HABLA ¹	POBLACIÓN ²			DATOS CLIMÁTICOS		
	2001	2012	Tasa	Max.	Min.	Prom.
Castellano	3.519	6.269	31%	Altura(m.s.n.m.) ⁶	5.009	609 2.193
Aymara	3.490	8.182		Temperatura(°C) ⁷	23	1 17
Quechua	478		Media	Precipitación(m.m.) ⁸	85	50 70
Otros idiomas nacionales	15		4			
Otros idiomas extranjeros	3		25			
Sin definir	280					
No se aplica (NSA)	397					
Total	8.182					

DATOS ECONÓMICOS Y ESTRUCTURA EMPRESARIAL

TIPO SOCIETARIO, EMPRESAS REGISTRADAS A 2022 ¹⁴	TIPO SOCIETARIO, EMPRESAS ACTIVAS 2022 ¹⁴	TAMAÑO DE EMPRESAS ACTIVAS 2022 ¹⁴	NÚMERO DE PRESTATARIOS ÚNICOS 2022 ⁹
Empresa Unipersonal	9 Empresa Unipersonal	4 Micro Empresa	1 TOTAL
Sociedad De Responsabilidad Limitada	9 Sociedad De Responsabilidad Limitada	3 Sin Asignacion	6
TOTAL	18 Otros	0 TOTAL	7
	TOTAL	7	

TAMAÑO DE CRÉDITOS (MILLONES DE DÓLARES) ⁹							CRÉDITO FINANCIERO SEGÚN ACTIVIDAD (MILLONES DE DÓLARES) ⁹						
Detalle	2017	2018	2019	2020	2021	2022	Detalle	2017	2018	2019	2020	2021	2022
TOTAL	0,00	0,00	0,00	0,00	0,00	0,00	TOTAL	0,00	0,00	0,00	0,00	0,00	0,00

DATOS DE PRODUCCIÓN

PRINCIPALES CULTIVOS 2021 ¹⁰			PRODUCCIÓN AGRÍCOLA 2021 ¹⁰			PRODUCCIÓN PECUARIA 2021 ¹⁰			
Cultivo	Producción (Tm)	Superficie (ha)	Grupo	Producción (Tm)	Superficie (ha)	Grupo	N° de Cabezas	Peso Pie (kg)	Peso Gancho (kg)
Caña de Azúcar	1.763	73	Industriales	1.767	79	Avícolas	15.826	50.643	43.522
Plátano(Postre)	758	90	Frutales	1.511	230	Ovinos	4.185	146.894	130.991
Naranja	308	37	Tubérculos	428	137	Porcinos	3.130	298.133	216.346
Maíz en grano	210	193	Cereales	288	262	Bovinos	1.475	674.075	516.250
Mandarina	202	46	Hortalizas	266	82	Llamas	965	74.305	40.125
Yuca	191	35	Estimulantes	34	25	Caprinos	38	475	285
Papa	152	72							

VOCACIONES y POTENCIALIDADES AGROPRODUCTIVAS, PISCICOLA y AGROFORESTAL

Vocación ¹¹	Sup. ha	%	potencial ¹²		
Forestal limitado	47.423 ha	58,77%	1. Oro 2. Turismo 3. Cría de ganado camélido 4. Cultivo de frutas cítricas 5. Papa 6. Cría de ganado vacuno		
Pastoreo limitado	19.090 ha	23,66%			
Explotación de yacimientos mineros	11.179 ha	13,85%			
Pastoreo extensivo	1.659 ha	2,06%			
Cultivos agrícolas	929 ha	1,15%			
Piscícola y captación de agua	270 ha	0,33%			
Turístico escénico	99 ha	0,12%			
Cultivos industriales y de consumo	48 ha	0,06%			
TOTAL	80.697 ha *	100%			
Cobertura Vegetal ¹³	Sup. ha	%	Uso Actual ¹³	Sup. ha	%
Bosque Denso	47.964 ha	59,82%	Extractivo Forestal	47.964 ha	59,82%
Herbazal	18.526 ha	23,11%	Prod. Ganadero	18.526 ha	23,11%
Puna Altoandina	12.939 ha	16,14%	Extractivo	12.939 ha	16,14%
Cuerpos de Agua	385 ha	0,48%	Prod. Piscícola	385 ha	0,48%
Depositos de Arena	187 ha	0,23%	Recreativo	187 ha	0,23%
Agricultura	176 ha	0,22%	Prod. Agrícola	176 ha	0,22%
TOTAL	80.177 ha **	100% TOTAL		80.177 ha **	100%

POTENCIAL PRODUCTIVO MUNICIPIO DE TACACOMA

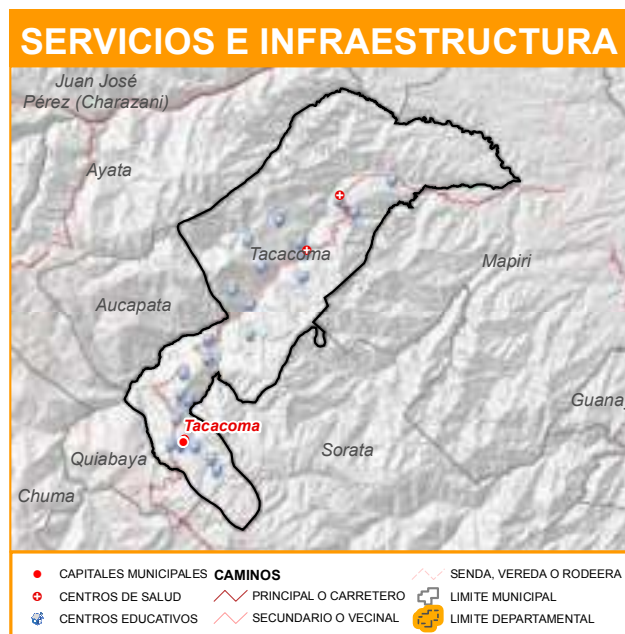
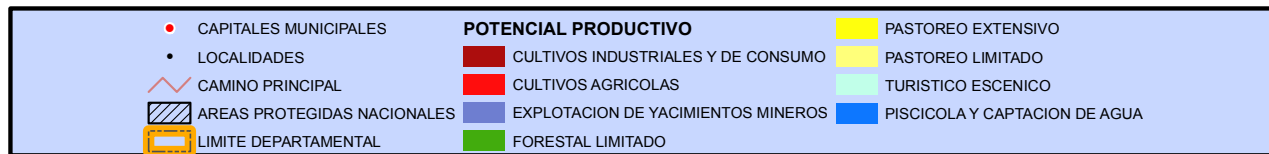
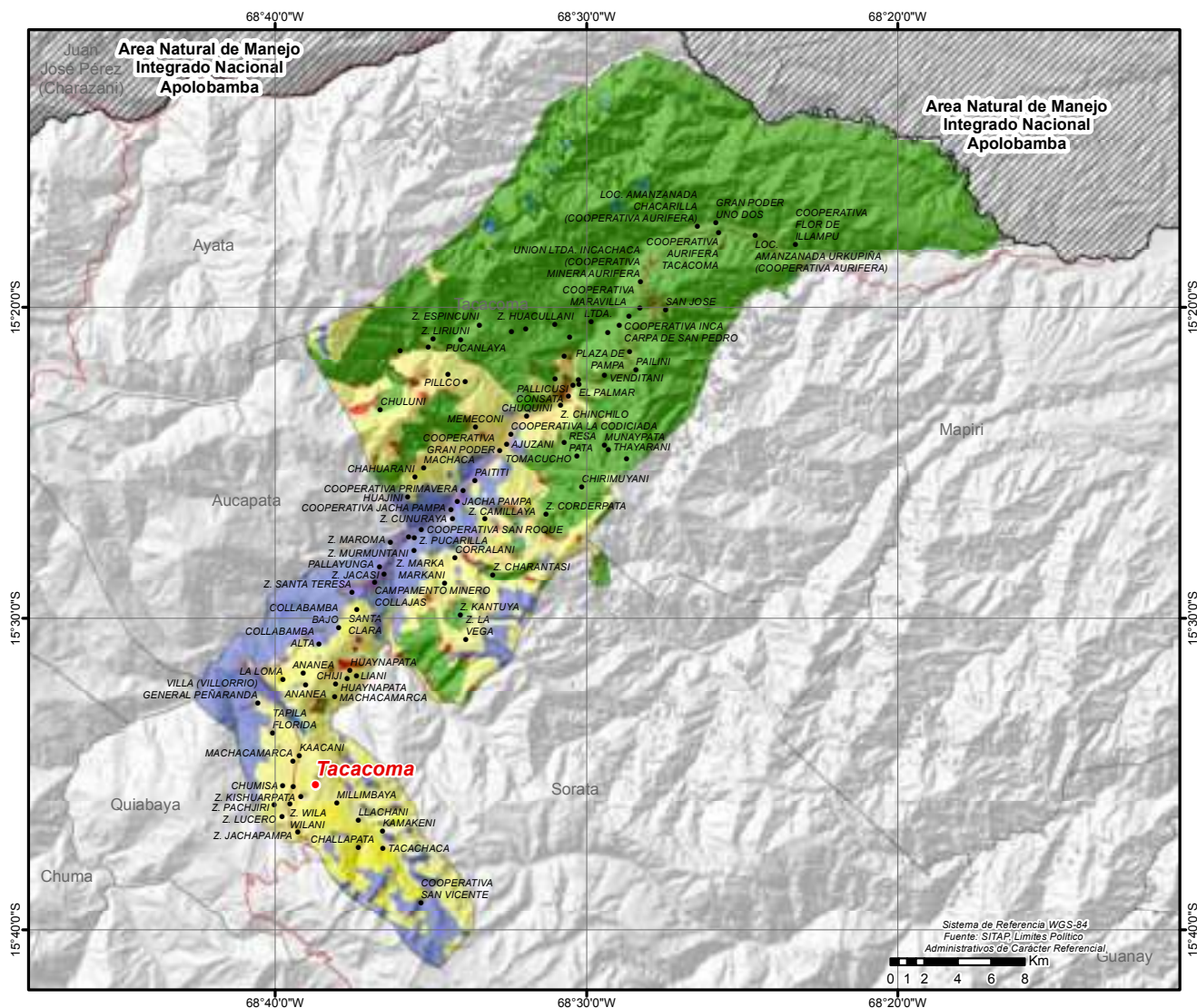

MUNICIPIO DE QUIABAYA

DATOS GENERALES Y DEMOGRÁFICOS

IDIOMAS QUE SE HABLA ¹	POBLACIÓN ²			Tasa	DATOS CLIMÁTICOS			Max.	Min.	Prom.	
	2001	2012	2022		Altura(m.s.n.m.) ⁶	Temperatura(°C) ⁷	Precipitación(m.m.) ⁸				
Aymara	1.898	2.580	2.684	4%	Media 1 10	4.798	1.398	2.846	20	3	14
Castellano	644					57	50	54			
Quechua	21										
Otros idiomas nacionales	1										
Otros idiomas extranjeros	0										
Sin definir	25										
No se aplica (NSA)	95										
Total	2.684										

DATOS ECONÓMICOS Y ESTRUCTURA EMPRESARIAL

TIPO SOCIETARIO, EMPRESAS REGISTRADAS A 2022 ¹⁴	TIPO SOCIETARIO, EMPRESAS ACTIVAS 2022 ¹⁴	TAMAÑO DE EMPRESAS ACTIVAS 2022 ¹⁴	NÚMERO DE PRESTATARIOS ÚNICOS 2022 ⁹
Sociedad De Responsabilidad Limitada	2	Sociedad De Responsabilidad Limitada	1
		Micro Empresa	1
TOTAL	2	Otros	0
		TOTAL	1
	TOTAL	1	

TAMAÑO DE CRÉDITOS (MILLONES DE DÓLARES) ⁹							CRÉDITO FINANCIERO SEGÚN ACTIVIDAD (MILLONES DE DÓLARES) ⁹						
Detalle	2017	2018	2019	2020	2021	2022	Detalle	2017	2018	2019	2020	2021	2022
TOTAL	0,00	0,00	0,00	0,00	0,00	0,00	TOTAL	0,00	0,00	0,00	0,00	0,00	0,00

DATOS DE PRODUCCIÓN

PRINCIPALES CULTIVOS 2021 ¹⁰			PRODUCCIÓN AGRÍCOLA 2021 ¹⁰			PRODUCCIÓN PECUARIA 2021 ¹⁰			
Cultivo	Producción (Tm)	Superficie (ha)	Grupo	Producción (Tm)	Superficie (ha)	Grupo	N° de Cabezas	Peso Pie (kg)	Peso Gancho (kg)
Maiz en grano	306	365	Cereales	375	430	Ovinos	5.090	178.659	159.317
Papa	156	83	Hortalizas	323	144	Bovinos	1.959	895.263	685.650
Arveja	97	55	Tubérculos	218	105	Caprinos	273	3.413	2.048
Haba	90	63	Forrajes	37	11	Llamas	235	18.095	9.771
Tomate	77	6	Frutales	10	5	Porcinos	138	13.145	9.539
Alfalfa	37	11							
Avena	30	18							

VOCACIONES y POTENCIALIDADES AGROPRODUCTIVAS, PISCICOLA y AGROFORESTAL

Vocación ¹¹	Sup. ha	%	potencialx ¹²		
Explotación de yacimientos mineros	6.710 ha	50,68%	1. Chirimoya 2. Producción de cereales 3. Pecuaria sin especificar 4. Papa 5. Turismo		
Pastoreo limitado	4.802 ha	36,27%			
Pastoreo extensivo	1.623 ha	12,26%			
Cultivos agrícolas	86 ha	0,65%			
Forestal limitado	19 ha	0,14%			
TOTAL	13.240 ha *	100%			
Cobertura Vegetal ¹³	Sup. ha	%	Uso Actual ¹³	Sup. ha	%
Puna Altoandina	7.454 ha	56,67%	Extractivo	7.454 ha	56,67%
Herbazal	5.536 ha	42,09%	Prod. Ganadero	5.536 ha	42,09%
Bosque Denso	155 ha	1,18%	Extractivo Forestal	155 ha	1,18%
Cuerpos de Agua	8 ha	0,06%	Prod. Piscicola	8 ha	0,06%
TOTAL	13.154 ha **	100% TOTAL		13.154 ha **	100%

POTENCIAL PRODUCTIVO MUNICIPIO DE QUIABAYA

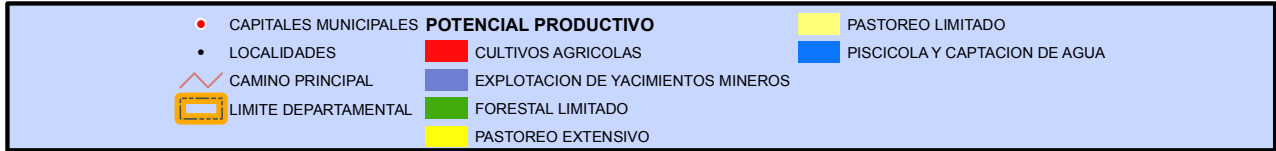
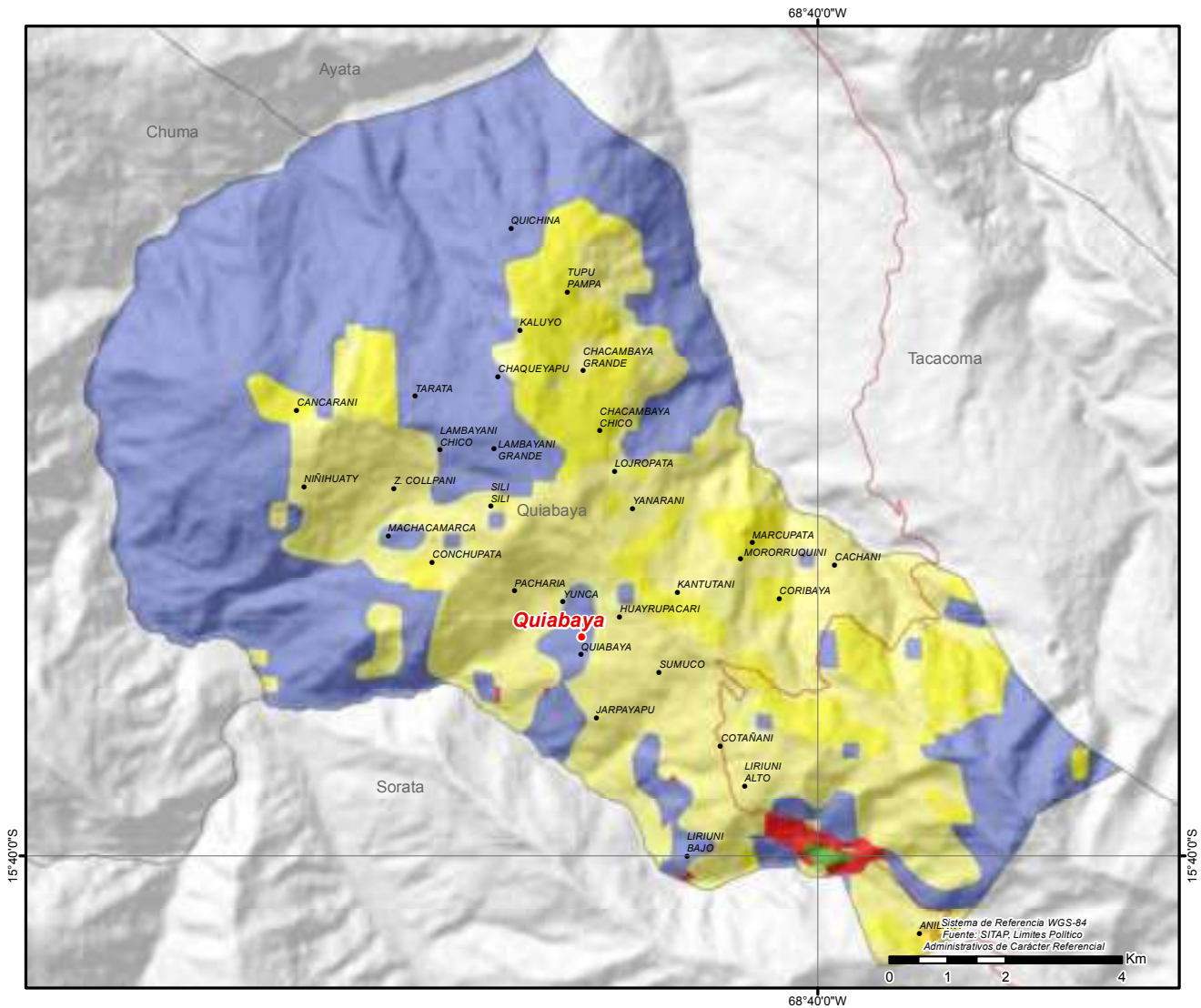

MUNICIPIO DE COMBAYA

DATOS GENERALES Y DEMOGRÁFICOS

IDIOMAS QUE SE HABLA ¹	POBLACIÓN ²			DATOS CLIMÁTICOS			
	2001	2012	Tasa	Max.	Min.	Prom.	
Aymara	3.300	2.691	39%	▲ Altura(m.s.n.m.)⁶	4.502	2.508	3.733
Castellano	313	3.731		▲ Temperatura(°C)⁷	17	4	9
Quechua	8			▲ Precipitación(m.m.)⁸	46	41	43
Otros idiomas nacionales	2						
Otros idiomas extranjeros	0						
Sin definir	27						
No se aplica (NSA)	81						
Total	3.731						

DATOS ECONÓMICOS Y ESTRUCTURA EMPRESARIAL

TIPO SOCIETARIO, EMPRESAS REGISTRADAS A 2022 ¹⁴	TIPO SOCIETARIO, EMPRESAS ACTIVAS 2022 ¹⁴	TAMAÑO DE EMPRESAS ACTIVAS 2022 ¹⁴	NÚMERO DE PRESTATARIOS ÚNICOS 2022 ⁹
TOTAL	0 Otros	0 TOTAL	0 TOTAL
	TOTAL	0	

TAMAÑO DE CRÉDITOS (MILLONES DE DÓLARES) ⁹							CRÉDITO FINANCIERO SEGÚN ACTIVIDAD (MILLONES DE DÓLARES) ⁹						
Detalle	2017	2018	2019	2020	2021	2022	Detalle	2017	2018	2019	2020	2021	2022
TOTAL	0,00	0,00	0,00	0,00	0,00	0,00	TOTAL	0,00	0,00	0,00	0,00	0,00	0,00

DATOS DE PRODUCCIÓN

PRINCIPALES CULTIVOS 2021 ¹⁰			PRODUCCIÓN AGRÍCOLA 2021 ¹⁰			PRODUCCIÓN PECUARIA 2021 ¹⁰			
Cultivo	Producción (Tm)	Superficie (ha)	Grupo	Producción (Tm)	Superficie (ha)	Grupo	N° de Cabezas	Peso Pie (kg)	Peso Gancho (kg)
Papa	646	160	🥔 Tubérculos	704	178	🐑 Ovinos	6.686	234.679	209.272
Maíz en grano	202	142	🌾 Cereales	291	207	🐔 Avícolas	2.208	7.066	6.072
Arveja	88	43	🥬 Hortalizas	212	98	🐮 Bovinos	629	287.453	220.150
Haba	65	47	🌿 Forrajes	14	4	🐷 Porcinos	413	39.338	28.547
Avena	43	23	🍌 Frutales	14	5	🐐 Caprinos	241	3.013	1.808
Oca	37	13				🐫 Llamas	200	15.400	8.316
Repollo	36	3				🐼 Alpacas	1	44	23

VOCACIONES y POTENCIALIDADES AGROPRODUCTIVAS, PISCICOLA y AGROFORESTAL

Vocación ¹¹	Sup. ha	%	potencial ¹²		
Pastoreo limitado	5.839 ha	59,23%	1. Cultivo de flores 2. Cría de ganado vacuno 3. Producción de cereales 4. Papa 5. Turismo		
Pastoreo extensivo	3.318 ha	33,65%			
Explotación de yacimientos mineros	702 ha	7,12%			
TOTAL	9.859 ha *	100%			

Cobertura Vegetal ¹³	Sup. ha	%	Uso Actual ¹³	Sup. ha	%
Herbazal	8.256 ha	84,30%	Prod. Ganadero	8.256 ha	84,30%
Puna Altoandina	1.526 ha	15,58%	Extractivo	1.526 ha	15,58%
Bosque Denso	12 ha	0,12%	Extractivo Forestal	12 ha	0,12%
TOTAL	9.793 ha **	100%	TOTAL	9.793 ha **	100%

POTENCIAL PRODUCTIVO MUNICIPIO DE COMBAYA

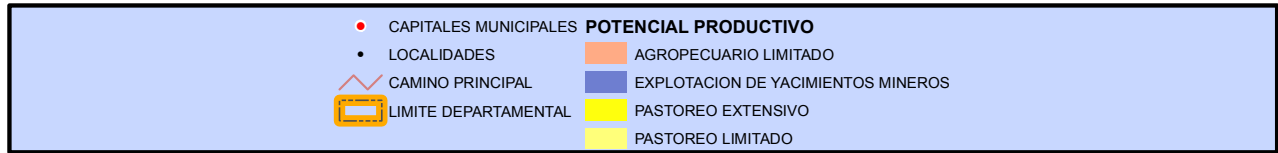
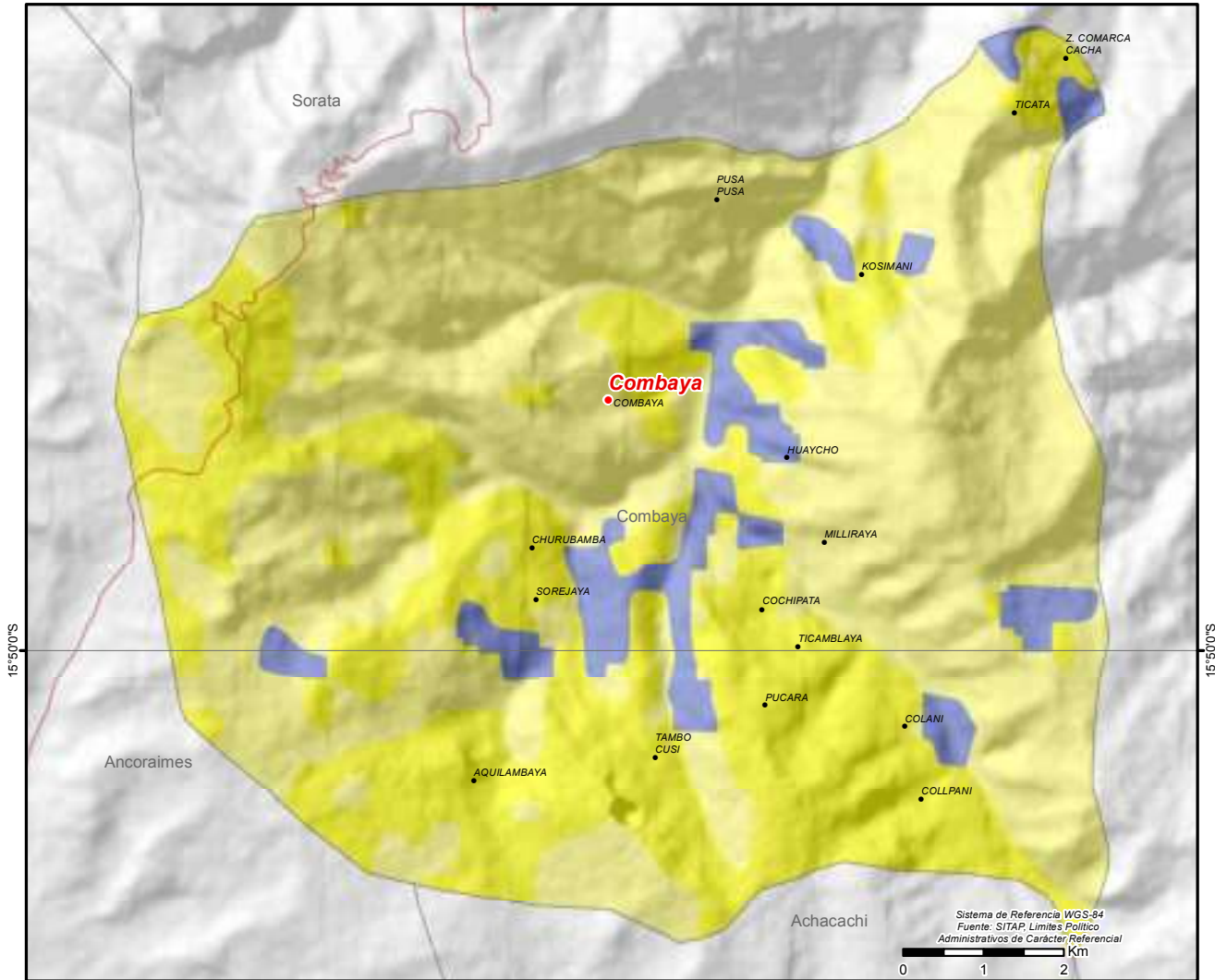

UBICACION

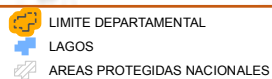

SERVICIOS E INFRAESTRUCTURA

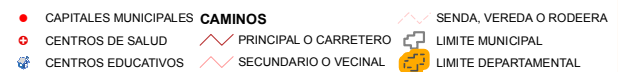
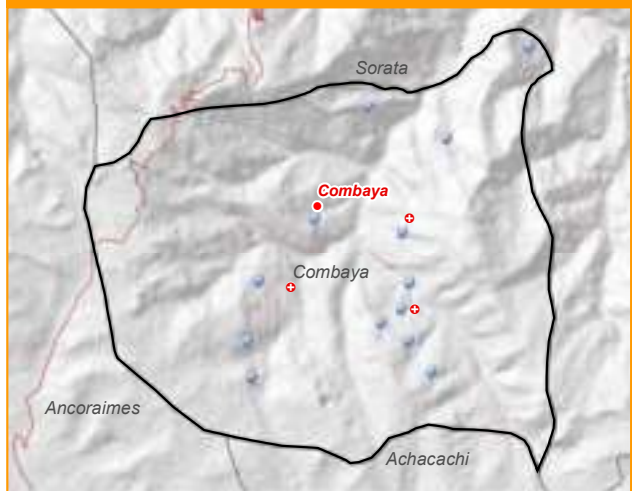

MUNICIPIO DE TIPUANI

DATOS GENERALES Y DEMOGRÁFICOS

IDIOMAS QUE SE HABLA ¹	POBLACIÓN ²			Tasa	DATOS CLIMÁTICOS			Max.	Min.	Prom.
	2001	2012			Altura(m.s.n.m.) ⁶	Temperatura(°C) ⁷	Precipitación(m.m.) ⁸			
Castellano	7.617	9.321		7%	2.179	24	89	463	18	1.142
Aymara	1.077									
Quechua	634									
Otros idiomas nacionales	19									
Otros idiomas extranjeros	9									
Sin definir	161									
No se aplica (NSA)	468									
Total	9.985									

DATOS ECONÓMICOS Y ESTRUCTURA EMPRESARIAL

TIPO SOCIETARIO, EMPRESAS REGISTRADAS A 2022 ¹⁴	TIPO SOCIETARIO, EMPRESAS ACTIVAS 2022 ¹⁴	TAMAÑO DE EMPRESAS ACTIVAS 2022 ¹⁴	NÚMERO DE PRESTATARIOS ÚNICOS 2022 ⁹
Empresa Unipersonal	40	7	4
Sociedad De Responsabilidad Limitada	4	3	1
TOTAL	44	0	5
	TOTAL	10	10

TAMAÑO DE CRÉDITOS (MILLONES DE DÓLARES) ⁹							CRÉDITO FINANCIERO SEGÚN ACTIVIDAD (MILLONES DE DÓLARES) ⁹						
Detalle	2017	2018	2019	2020	2021	2022	Detalle	2017	2018	2019	2020	2021	2022
TOTAL	0,00	0,00	0,00	0,00	0,00	0,00	TOTAL	0,00	0,00	0,00	0,00	0,00	0,00

DATOS DE PRODUCCIÓN

PRINCIPALES CULTIVOS 2021 ¹⁰			PRODUCCIÓN AGRÍCOLA 2021 ¹⁰			PRODUCCIÓN PECUARIA 2021 ¹⁰			
Cultivo	Producción (Tm)	Superficie (ha)	Grupo	Producción (Tm)	Superficie (ha)	Grupo	N° de Cabezas	Peso Pie (kg)	Peso Gancho (kg)
Plátano(Postre)	527	59	Frutales	752	111	Avícolas	51.922	166.150	142.786
Yuca	249	36	Tubérculos	266	45	Porcinos	1.995	190.024	137.894
Arroz con cáscara	167	106	Cereales	213	157	Bovinos	527	240.839	184.450
Sandía	66	8	Hortalizas	57	10	Ovinos	33	1.158	1.033
Banano	50	11	Estimulantes	17	12				
Maíz en grano	46	50							
Piña	36	8							

VOCACIONES y POTENCIALIDADES AGROPRODUCTIVAS, PISCICOLA y AGROFORESTAL

Vocación ¹¹	Sup. ha	%	potencial ¹²
Forestal limitado	27.083 ha	90,65%	1. Cacao 2. Turismo 3. Oro 4. Cría de ganado vacuno
Cultivos industriales y de consumo	2.376 ha	7,95%	
Cultivos agrícolas	262 ha	0,88%	
Turístico escénico	153 ha	0,51%	
Piscícola y captación de agua	4 ha	0,01%	
TOTAL	29.878 ha *	100%	
Cobertura Vegetal ¹³	Sup. ha	%	Uso Actual ¹³
Bosque Denso	27.112 ha	91,36%	Extractivo Forestal
Agricultura	2.319 ha	7,82%	Prod. Agrícola
Depositos de Arena	200 ha	0,67%	Recreativo
Puna Altoandina	23 ha	0,08%	Extractivo
Cuerpos de Agua	15 ha	0,05%	Prod. Piscícola
Herbazal	6 ha	0,02%	Prod. Ganadero
TOTAL	29.675 ha **	100%	TOTAL

POTENCIAL PRODUCTIVO MUNICIPIO DE TIPUANI

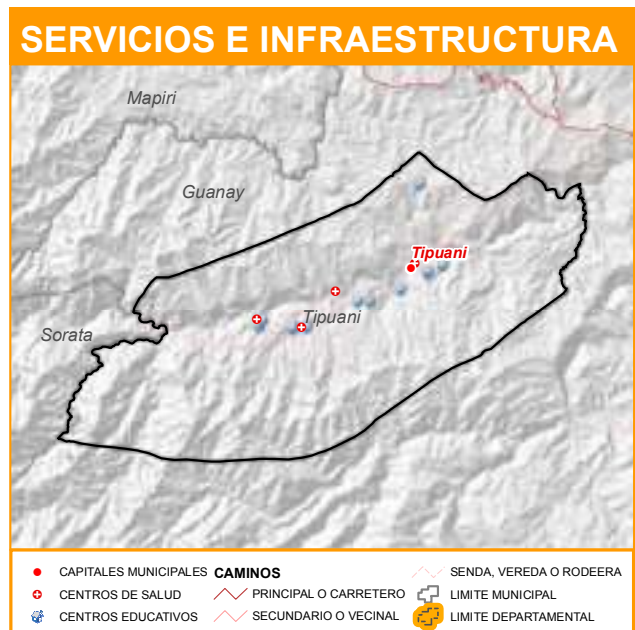
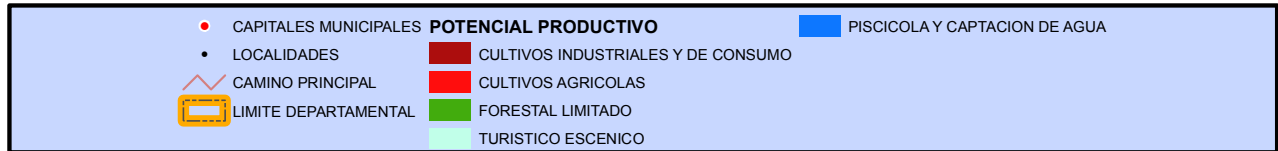
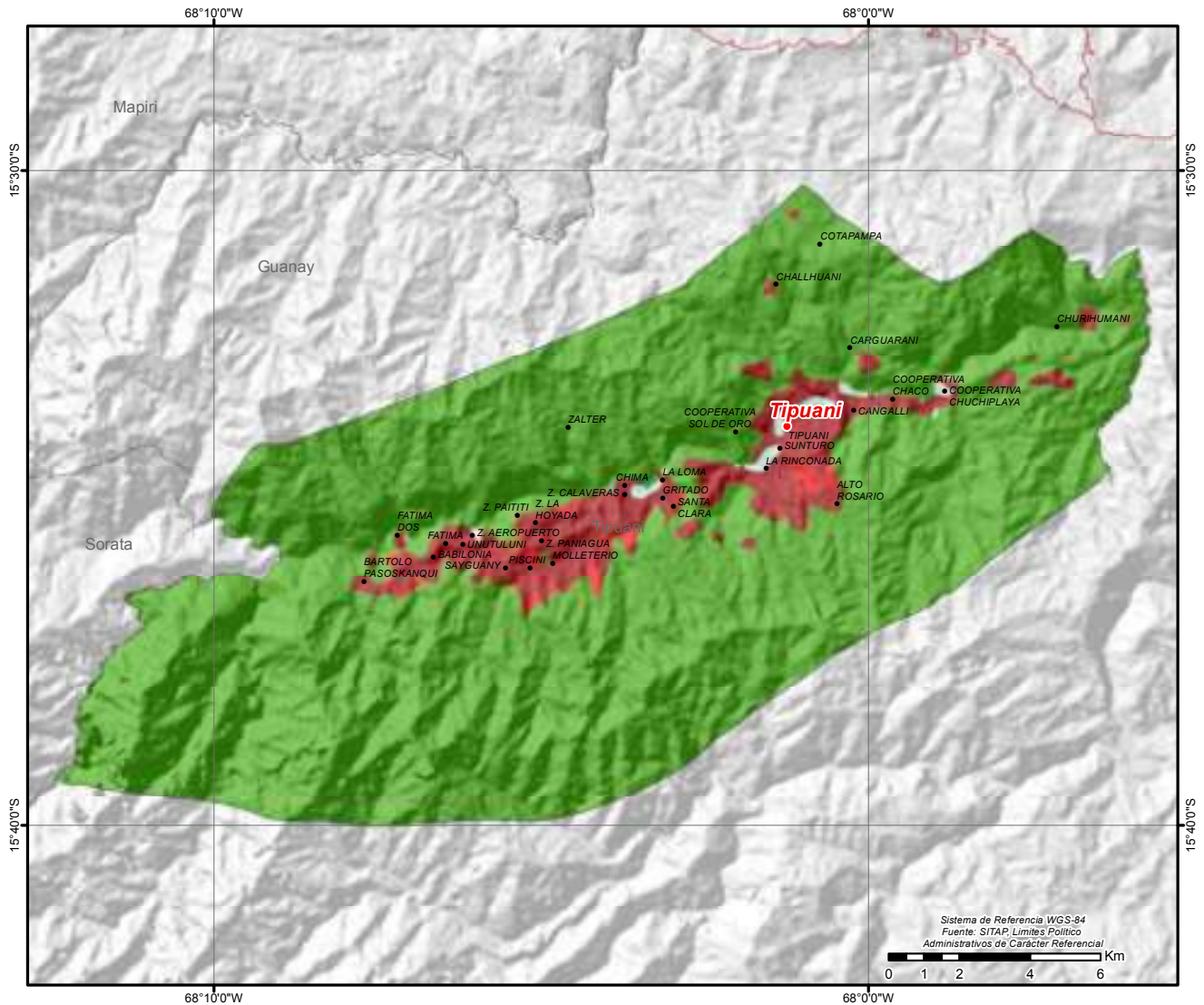

MUNICIPIO DE MAPIRI

DATOS GENERALES Y DEMOGRÁFICOS

IDIOMAS QUE SE HABLA ¹		POBLACIÓN ²			DATOS CLIMÁTICOS			Max.	Min.	Prom.
Castellano	9.511	2001	2012	Tasa	Media 4 22	▲ Altura(m.s.n.m.)⁶	3.594	475	1.276	
Quechua	2.314	9.633	13.891	44%		▲ Temperatura(°C)⁷	24	10	21	
Aymara	1.058	Grado de Vulnerabilidad Alimentaria ³				▲ Precipitación(m.m.)⁸	99	61	80	
Otros idiomas nacionales	21	Centros de Salud ⁴								
Otros idiomas extranjeros	8	Unidades Educativas ⁵								
Sin definir	216									
No se aplica (NSA)	763									
Total	13.891									

DATOS ECONÓMICOS Y ESTRUCTURA EMPRESARIAL

TIPO SOCIETARIO, EMPRESAS REGISTRADAS A 2022 ¹⁴		TIPO SOCIETARIO, EMPRESAS ACTIVAS 2022 ¹⁴		TAMAÑO DE EMPRESAS ACTIVAS 2022 ¹⁴		NÚMERO DE PRESTATARIOS ÚNICOS 2022 ⁹	
Sociedad De Responsabilidad Limitada	131	Sociedad De Responsabilidad Limitada	88	Micro Empresa	24	Microcredito	558
Empresa Unipersonal	122	Empresa Unipersonal	56	Pequeña Empresa	2	TOTAL	558
Otros	4	Sociedad Colectiva	1	Sin Asignacion	119		
TOTAL	257	Otros	0	TOTAL	145		
		TOTAL	145				

TAMAÑO DE CRÉDITOS (MILLONES DE DÓLARES) ⁹							CRÉDITO FINANCIERO SEGÚN ACTIVIDAD (MILLONES DE DÓLARES) ⁹						
Detalle	2017	2018	2019	2020	2021	2022	Detalle	2017	2018	2019	2020	2021	2022
Microcredito	0,00	0,00	1,30	1,63	2,45	3,59	AGRICULTURA Y GANADERIA	0,00	0,00	0,02	0,03	0,02	0,02
TOTAL	0,00	0,00	1,30	1,63	2,45	3,59	INDUSTRIA MANUFACTURERA	0,00	0,00	0,01	0,02	0,01	0,01
							TOTAL	0,00	0,00	0,02	0,05	0,04	0,03

DATOS DE PRODUCCIÓN

PRINCIPALES CULTIVOS 2021 ¹⁰			PRODUCCIÓN AGRÍCOLA 2021 ¹⁰			PRODUCCIÓN PECUARIA 2021 ¹⁰			
Cultivo	Producción (Tm)	Superficie (ha)	Grupo	Producción (Tm)	Superficie (ha)	Grupo	N° de Cabezas	Peso Pie (kg)	Peso Gancho (kg)
Plátano(Postre)	1.501	151	Frutales	1.860	192	Avícolas	123.598	395.514	339.895
Té	789	162	Cereales	820	388	Porcinos	37.321	3.554.825	2.579.628
Arroz con cáscara	774	339	Estimulantes	816	199	Bovinos	1.519	694.183	531.650
Caña de Azúcar	679	34	Industriales	682	38	Ovinos	40	1.404	1.252
Yuca	525	62	Tubérculos	557	71				
Piña	250	18	Hortalizas	44	15				
Mandarina	65	15							

VOCACIONES y POTENCIALIDADES AGROPRODUCTIVAS, PISCICOLA y AGROFORESTAL

Vocación ¹¹	Sup. ha	%	potencialx ¹²		
Forestal limitado	138.736 ha	95,45%	1. Cría de aves		
Cultivos industriales y de consumo	5.084 ha	3,50%	2. Cría de ganado vacuno		
Turístico escénico	679 ha	0,47%	3. Arroz con cascara		
Cultivos agrícolas	626 ha	0,43%	4. Maíz		
Pastoreo limitado	205 ha	0,14%	5. Plátano		
Piscícola y captación de agua	15 ha	0,01%	6. Café		
TOTAL	145.345 ha *	100%	7. Extractos esencias concentrados y preparados de té		

Cobertura Vegetal ¹³	Sup. ha	%	Uso Actual ¹³	Sup. ha	%
Bosque Denso	137.113 ha	94,96%	Extractivo Forestal	137.113 ha	94,96%
Agricultura	6.070 ha	4,20%	Prod. Agrícola	6.070 ha	4,20%
Depositos de Arena	770 ha	0,53%	Recreativo	770 ha	0,53%
Herbazal	241 ha	0,17%	Prod. Ganadero	241 ha	0,17%
Cuerpos de Agua	154 ha	0,11%	Prod. Piscícola	154 ha	0,11%
Puna Altoandina	48 ha	0,03%	Extractivo	48 ha	0,03%
TOTAL	144.397 ha **	100%	TOTAL	144.397 ha **	100%

POTENCIAL PRODUCTIVO MUNICIPIO DE MAPIRI

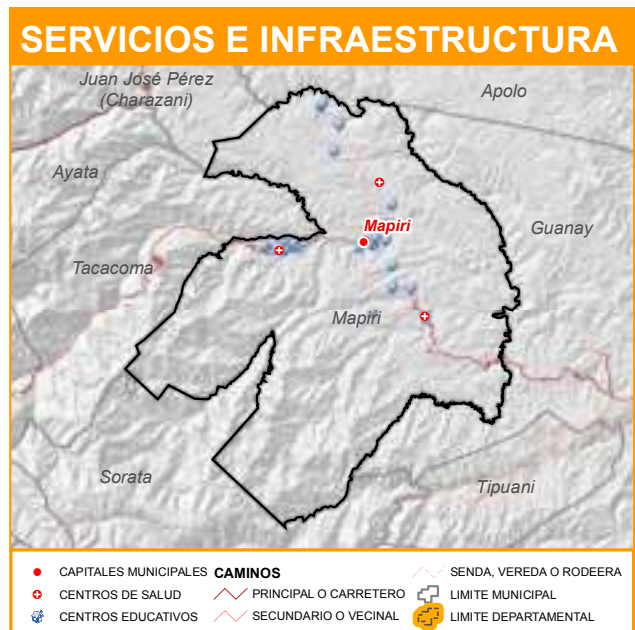
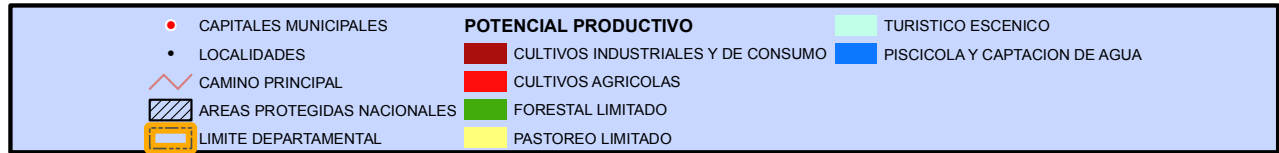
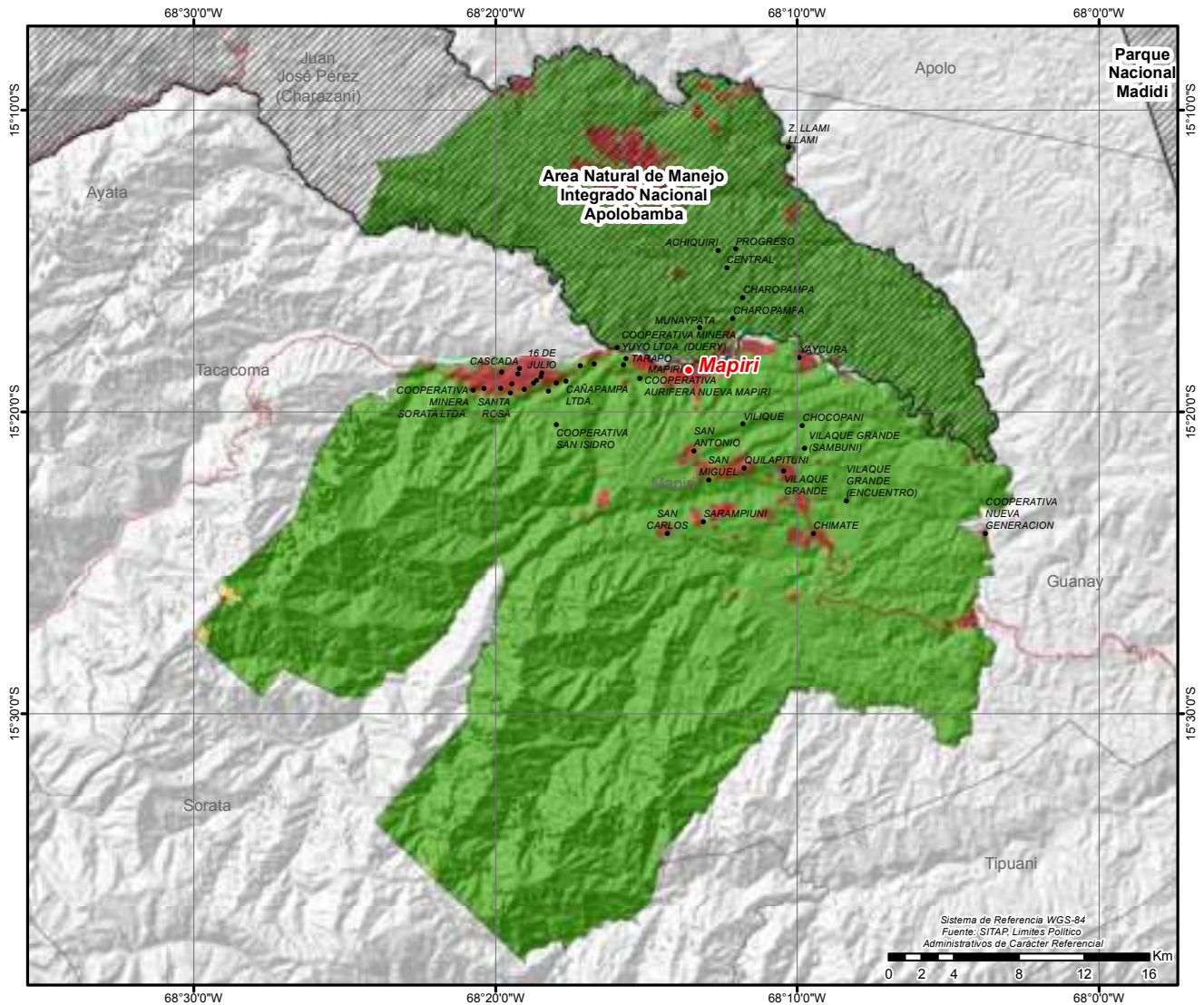

MUNICIPIO DE TEOPONTE

DATOS GENERALES Y DEMOGRÁFICOS

IDIOMAS QUE SE HABLA ¹	POBLACIÓN ²			DATOS CLIMÁTICOS			
	2001	2012	Tasa	Max.	Min.	Prom.	
Castellano	6.277	7.109	32%	▲ Altura(m.s.n.m.)⁶	1.892	279	784
Aymara	1.861	9.349		▲ Temperatura(°C)⁷	25	19	23
Quechua	576		Media	▲ Precipitación(m.m.)⁸	129	97	110
Otros idiomas nacionales	16		7				
Otros idiomas extranjeros	11		30				
Sin definir	179						
No se aplica (NSA)	429						
Total	9.349						

DATOS ECONÓMICOS Y ESTRUCTURA EMPRESARIAL

TIPO SOCIETARIO, EMPRESAS REGISTRADAS A 2022 ¹⁴	TIPO SOCIETARIO, EMPRESAS ACTIVAS 2022 ¹⁴	TAMAÑO DE EMPRESAS ACTIVAS 2022 ¹⁴	NÚMERO DE PRESTATARIOS ÚNICOS 2022 ⁹
Empresa Unipersonal	41	Sociedad De Responsabilidad Limitada	26
Sociedad De Responsabilidad Limitada	32	Micro Empresa	3
TOTAL	73	Sin Asignacion	45
		Otros	0
		TOTAL	48

TAMAÑO DE CRÉDITOS (MILLONES DE DÓLARES) ⁹							CRÉDITO FINANCIERO SEGÚN ACTIVIDAD (MILLONES DE DÓLARES) ⁹						
Detalle	2017	2018	2019	2020	2021	2022	Detalle	2017	2018	2019	2020	2021	2022
TOTAL	0,00	0,00	0,00	0,00	0,00	0,00	TOTAL	0,00	0,00	0,00	0,00	0,00	0,00

DATOS DE PRODUCCIÓN

PRINCIPALES CULTIVOS 2021 ¹⁰			PRODUCCIÓN AGRÍCOLA 2021 ¹⁰			PRODUCCIÓN PECUARIA 2021 ¹⁰			
Cultivo	Producción (Tm)	Superficie (ha)	Grupo	Producción (Tm)	Superficie (ha)	Grupo	N° de Cabezas	Peso Pie (kg)	Peso Gancho (kg)
Plátano(Postre)	11.242	1.035	Frutales	18.421	1.878	Avícolas	71.510	228.832	196.653
Caña de Azúcar	9.924	275	Industriales	10.134	765	Porcinos	8.737	832.199	603.901
Banano	3.474	297	Cereales	2.743	1.771	Bovinos	3.538	1.616.866	1.238.300
Arroz con cáscara	2.505	1.539	Estimulantes	2.254	2.443	Ovinos	176	6.178	5.509
Café	1.934	1.892	Tubérculos	393	60	Caprinos	12	150	90
Papaya	1.575	199	Hortalizas	131	42				
Mandarina	1.188	184							

VOCACIONES y POTENCIALIDADES AGROPRODUCTIVAS, PISCICOLA y AGROFORESTAL

Vocación ¹¹	Sup. ha	%	potencial ¹²		
Forestal limitado	126.686 ha	92,49%	1. Turismo 2. Cultivo de frutas cítricas 3. Arroz con cascara 4. Plátano 5. Cría de ganado vacuno		
Cultivos industriales y de consumo	7.233 ha	5,28%			
Turístico escénico	1.206 ha	0,88%			
Piscícola y captación de agua	783 ha	0,57%			
Cultivos agrícolas	530 ha	0,39%			
Pastoreo limitado	516 ha	0,38%			
Explotación de yacimientos mineros	11 ha	0,01%			
Forestal maderable y no maderable limitado	3 ha	0,00%			
TOTAL	136.968 ha *	100%			
Cobertura Vegetal ¹³	Sup. ha	%	Uso Actual ¹³	Sup. ha	%
Bosque Denso	125.107 ha	91,97%	Extractivo Forestal	125.107 ha	91,97%
Agricultura	7.761 ha	5,71%	Prod. Agrícola	7.761 ha	5,71%
Cuerpos de Agua	1.360 ha	1,00%	Prod. Piscícola	1.360 ha	1,00%
Depositos de Arena	1.059 ha	0,78%	Recreativo	1.059 ha	0,78%
Herbazal	668 ha	0,49%	Prod. Ganadero	668 ha	0,49%
Puna Altoandina	72 ha	0,05%	Extractivo	72 ha	0,05%
TOTAL	136.027 ha **	100% TOTAL		136.027 ha **	100%

POTENCIAL PRODUCTIVO MUNICIPIO DE TEOPONTE

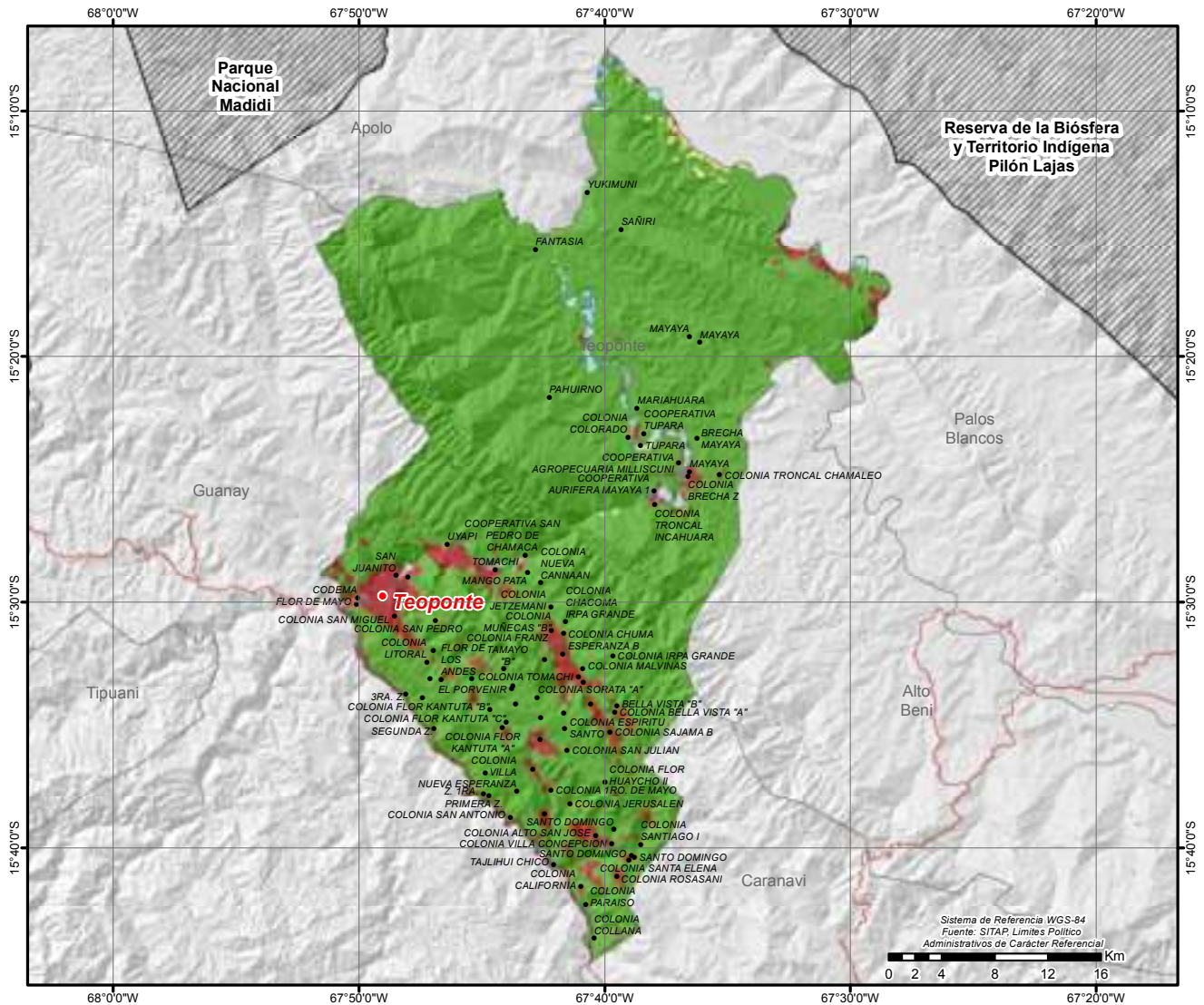

● CAPITALES MUNICIPALES	POTENCIAL PRODUCTIVO	■ FORESTAL MADERABLE Y NO MADERABLE LIMITADO
● LOCALIDADES	■ CULTIVOS INDUSTRIALES Y DE CONSUMO	■ PASTOREO LIMITADO
— CAMINO PRINCIPAL	■ CULTIVOS AGRICOLAS	■ TURISTICO ESCENICO
▨ AREAS PROTEGIDAS NACIONALES	■ EXPLOTACION DE YACIMIENTOS MINEROS	■ PISCICOLA Y CAPTACION DE AGUA
▭ LIMITE DEPARTAMENTAL	■ FORESTAL LIMITADO	

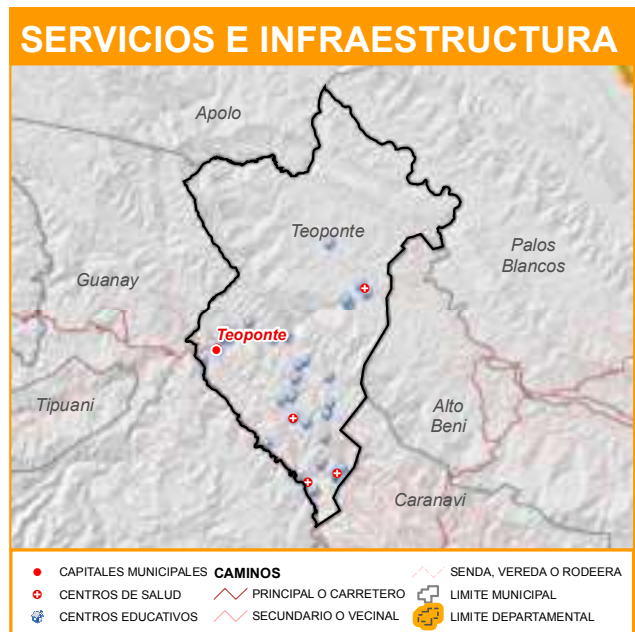

MUNICIPIO DE APOLO

DATOS GENERALES Y DEMOGRÁFICOS

IDIOMAS QUE SE HABLA ¹	POBLACIÓN ²			DATOS CLIMÁTICOS		
	2001	2012	Tasa	Max.	Min.	Prom.
Quechua	9.377	13.271	53%	▲ Altura(m.s.n.m.)⁶	4.176	209 1.262
Castellano	8.270	20.308		▲ Temperatura(°C)⁷	25	8 20
Aymara	450			▲ Precipitación(m.m.)⁸	176	92 136
Otros idiomas nacionales	151					
Otros idiomas extranjeros	11					
Sin definir	917					
No se aplica (NSA)	1.132					
Total	20.308					

DATOS ECONÓMICOS Y ESTRUCTURA EMPRESARIAL

TIPO SOCIETARIO, EMPRESAS REGISTRADAS A 2022 ¹⁴	TIPO SOCIETARIO, EMPRESAS ACTIVAS 2022 ¹⁴	TAMAÑO DE EMPRESAS ACTIVAS 2022 ¹⁴	NÚMERO DE PRESTATARIOS ÚNICOS 2022 ⁹
Empresa Unipersonal 98	Sociedad De Responsabilidad Limitada 48	Micro Empresa 11	Microcredito 915
Sociedad De Responsabilidad Limitada 56	Empresa Unipersonal 30	Pequeña Empresa 1	TOTAL 915
TOTAL 154	Otros 0	Sin Asignacion 66	
	TOTAL 78	TOTAL 78	

TAMAÑO DE CRÉDITOS (MILLONES DE DÓLARES) ⁹							CRÉDITO FINANCIERO SEGÚN ACTIVIDAD (MILLONES DE DÓLARES) ⁹						
Detalle	2017	2018	2019	2020	2021	2022	Detalle	2017	2018	2019	2020	2021	2022
Microcredito	1,14	1,53	3,78	4,31	5,29	7,28	AGRICULTURA Y GANADERIA	0,28	0,49	1,55	1,67	1,96	2,52
TOTAL	1,14	1,53	3,78	4,31	5,29	7,28	INDUSTRIA MANUFACTURERA	0,03	0,06	0,19	0,20	0,21	0,27
							CAZA, SILVICULTURA Y PESCA	0,01	0,01	0,01	0,00	0,02	0,01
							TOTAL	0,32	0,55	1,75	1,88	2,19	2,81

DATOS DE PRODUCCIÓN

PRINCIPALES CULTIVOS 2021 ¹⁰			PRODUCCIÓN AGRÍCOLA 2021 ¹⁰			PRODUCCIÓN PECUARIA 2021 ¹⁰			
Cultivo	Producción (Tm)	Superficie (ha)	Grupo	Producción (Tm)	Superficie (ha)	Grupo	N° de Cabezas	Peso Pie (kg)	Peso Gancho (kg)
Caña de Azúcar	138.925	2.476	Industriales	139.045	2.582	Avícolas	84.938	271.802	233.580
Plátano(Postre)	10.004	944	Frutales	10.729	1.031	Bovinos	10.494	4.795.758	3.672.900
Yuca	4.368	460	Tubérculos	4.464	485	Porcinos	10.491	999.268	725.138
Arroz con cáscara	1.071	557	Cereales	1.744	1.192	Ovinos	3.934	138.083	123.134
Maiz en grano	673	635	Estimulantes	717	1.202				
Café	578	1.047	Hortalizas	257	212				
Banano	246	27							

VOCACIONES y POTENCIALIDADES AGROPRODUCTIVAS, PISCICOLA y AGROFORESTAL

Vocación ¹¹	Sup. ha	%	potencial ¹²		
Forestal limitado	1.112.889 ha	80,28%	1. Turismo 2. Extractos esencias concentrados y preparados de té 3. Cría de ganado vacuno 4. Coca 5. Papa		
Cultivos agrícolas	143.062 ha	10,32%			
Cultivos de hortalizas y frutas	71.854 ha	5,18%			
Forestal maderable y no maderable	41.279 ha	2,98%			
Cultivos industriales y de consumo	4.832 ha	0,35%			
Pastoreo limitado	4.402 ha	0,32%			
Piscícola y captación de agua	4.218 ha	0,30%			
Turístico escénico	2.892 ha	0,21%			
Forestal maderable y no maderable limitado	593 ha	0,04%			
Ganadería bovina	157 ha	0,01%			
Cultivos agrícolas mercado local	52 ha	0,00%			
Zona urbana	35 ha	0,00%			
Explotación de yacimientos mineros	7 ha	0,00%			
Pastoreo extensivo	5 ha	0,00%			
TOTAL	1.386.277 ha *	100%			
Cobertura Vegetal ¹³	Sup. ha	%	Uso Actual ¹³	Sup. ha	%
Bosque Denso	1.219.725 ha	88,63%	Extractivo Forestal	1.152.695 ha	83,76%
Bosque Ralo	137.059 ha	9,96%	Prod. Agropecuario	204.090 ha	14,83%
Herbazal	5.887 ha	0,43%	Prod. Ganadero	5.887 ha	0,43%
Cuerpos de Agua	5.657 ha	0,41%	Prod. Piscicola	5.657 ha	0,41%
Agricultura	4.925 ha	0,36%	Prod. Agrícola	4.925 ha	0,36%
Depositos de Arena	2.395 ha	0,17%	Recreativo	2.395 ha	0,17%
Puna Altoandina	484 ha	0,04%	Extractivo	484 ha	0,04%
Estructura Urbana	43 ha	0,00%	Urbano	43 ha	0,00%
TOTAL	1.376.174 ha **	100% TOTAL		1.376.174 ha **	100%

POTENCIAL PRODUCTIVO MUNICIPIO DE APOLO

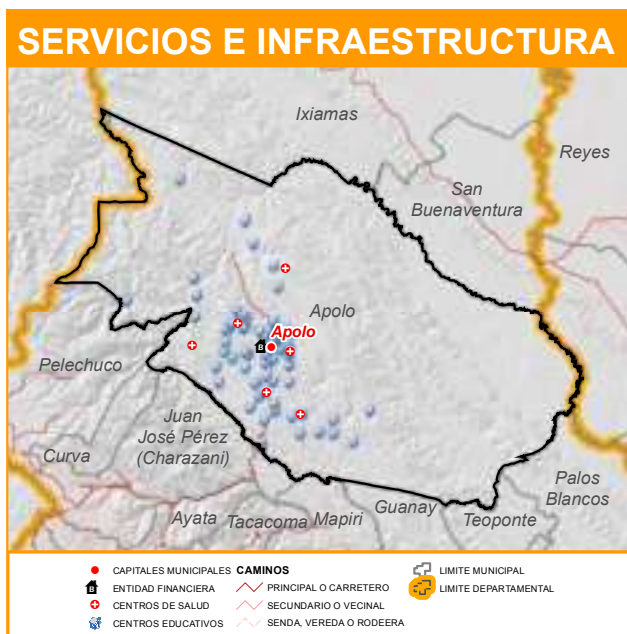
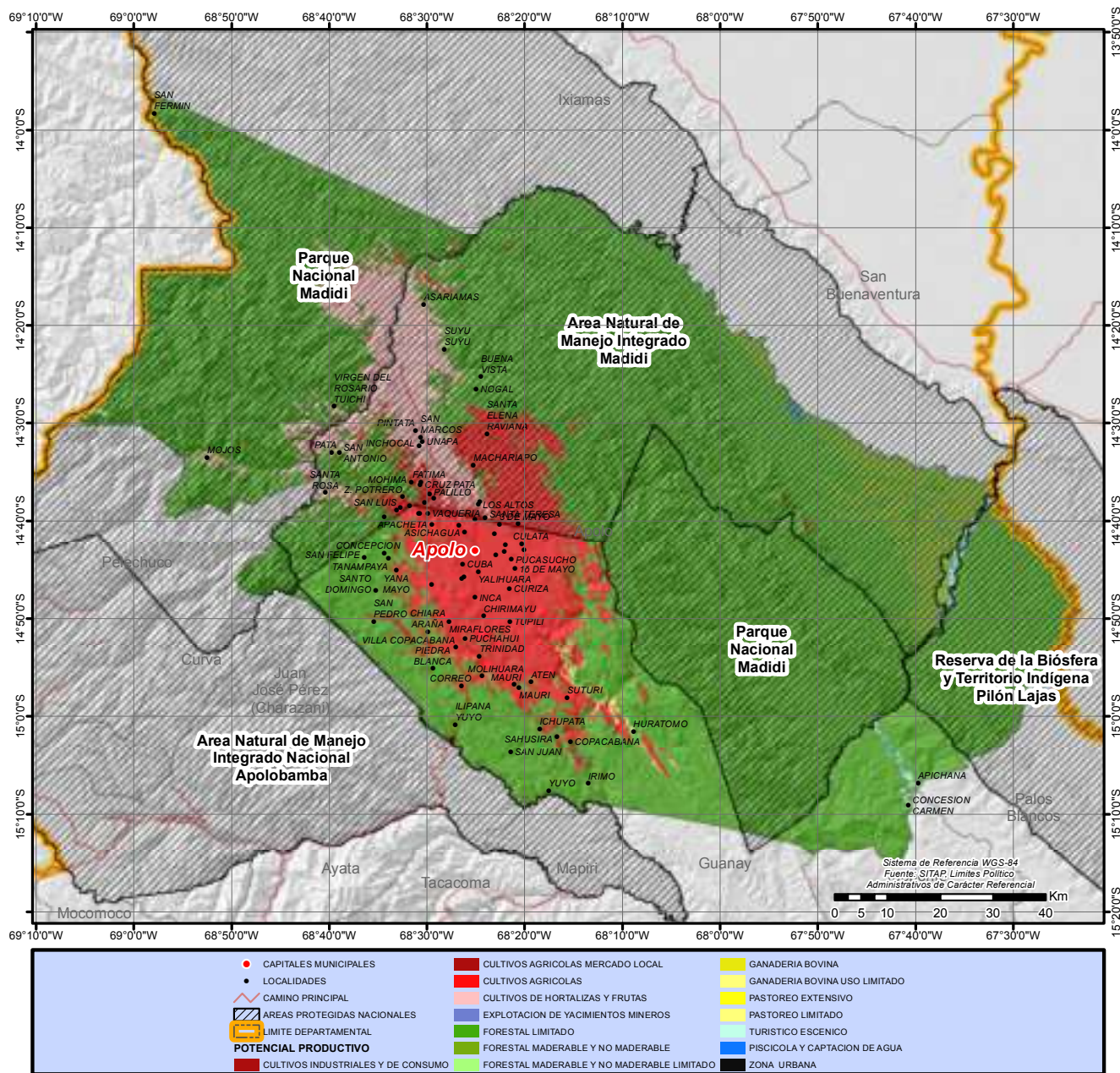

MUNICIPIO DE PELECHUCO

DATOS GENERALES Y DEMOGRÁFICOS

IDIOMAS QUE SE HABLA ¹	POBLACIÓN ²			Tasa	DATOS CLIMÁTICOS		
	2001	2012			Max.	Min.	Prom.
Aymara	2.666	5.115	6.780	33%	▲ Altura(m.s.n.m.)⁶		5.959 898 3.960
Quechua	2.480				▲ Temperatura(°C)⁷		22 -3 7
Castellano	1.114	Grado de Vulnerabilidad Alimentaria ³ Centros de Salud ⁴ Unidades Educativas ⁵			Alta 6 23	▲ Precipitación(m.m.)⁸	118 89 103
Otros idiomas nacionales	9						
Otros idiomas extranjeros	0						
Sin definir	154						
No se aplica (NSA)	357						
Total	6.780						

DATOS ECONÓMICOS Y ESTRUCTURA EMPRESARIAL

TIPO SOCIETARIO, EMPRESAS REGISTRADAS A 2022 ¹⁴	TIPO SOCIETARIO, EMPRESAS ACTIVAS 2022 ¹⁴	TAMAÑO DE EMPRESAS ACTIVAS 2022 ¹⁴	NÚMERO DE PRESTATARIOS ÚNICOS 2022 ⁹
Sociedad De Responsabilidad Limitada 108	Sociedad De Responsabilidad Limitada 94	Micro Empresa 16	Microcredito 490
Empresa Unipersonal 86	Empresa Unipersonal 29	Sin Asignacion 107	TOTAL 490
TOTAL 194	Otros 0	TOTAL 123	
TOTAL 123			

TAMAÑO DE CRÉDITOS (MILLONES DE DÓLARES) ⁹							CRÉDITO FINANCIERO SEGÚN ACTIVIDAD (MILLONES DE DÓLARES) ⁹						
Detalle	2017	2018	2019	2020	2021	2022	Detalle	2017	2018	2019	2020	2021	2022
Microcredito	0,00	0,00	1,16	1,16	1,50	1,71	AGRICULTURA Y GANADERIA	0,00	0,00	1,09	1,06	1,30	1,43
TOTAL	0,00	0,00	1,16	1,16	1,50	1,71	INDUSTRIA MANUFACTURERA	0,00	0,00	0,01	0,01	0,01	0,01
							TOTAL	0,00	0,00	1,10	1,06	1,30	1,44

DATOS DE PRODUCCIÓN

PRINCIPALES CULTIVOS 2021 ¹⁰			PRODUCCIÓN AGRÍCOLA 2021 ¹⁰			PRODUCCIÓN PECUARIA 2021 ¹⁰			
Cultivo	Producción (Tm)	Superficie (ha)	Grupo	Producción (Tm)	Superficie (ha)	Grupo	N° de Cabezas	Peso Pie (kg)	Peso Gancho (kg)
Papa	377	95	▲ Tubérculos	458	120	▲ Alpacas	86.781	3.818.364	2.023.733
Oca	67	22	▲ Hortalizas	36	13	▲ Llamas	22.419	1.726.263	932.182
Maíz en grano	24	8	▲ Cereales	30	13	▲ Ovinos	9.973	350.052	312.155
Haba	15	9	▲ Frutales	6	2	▲ Bovinos	5.406	2.470.542	1.892.100
Papaliza	13	3				▲ Avícolas	131	419	360
Cebolla	11	1							
Zanahoria	9	2							

VOCACIONES y POTENCIALIDADES AGROPRODUCTIVAS, PISCICOLA y AGROFORESTAL

Vocación ¹¹	Sup. ha	%	potencial ¹²			
Pastoreo limitado	101.748 ha	38,90%	1. Oro 2. Turismo 3. Cría de ganado vacuno 4. Papa 5. Cría de ganado camélido			
Forestal limitado	60.620 ha	23,18%				
Pastoreo extensivo	47.638 ha	18,21%				
Explotación de yacimientos mineros	37.294 ha	14,26%				
Andinismo	10.286 ha	3,93%				
Piscícola y captación de agua	2.118 ha	0,81%				
Cultivos agrícolas	1.380 ha	0,53%				
Cultivos de hortalizas y frutas	469 ha	0,18%				
TOTAL	261.553 ha *	100%				
Cobertura Vegetal ¹³	Sup. ha	%	Uso Actual ¹³		Sup. ha	%
Herbazal	128.428 ha	51,69%	Prod. Ganadero		128.428 ha	51,69%
Bosque Denso	60.742 ha	24,45%	Extractivo Forestal		60.257 ha	24,25%
Puna Altoandina	47.946 ha	19,30%	Extractivo		47.946 ha	19,30%
Campos de Nieve	9.101 ha	3,66%	Recreativo		9.101 ha	3,66%
Cuerpos de Agua	2.256 ha	0,91%	Prod. Piscícola		2.256 ha	0,91%
TOTAL	248.473 ha **	100%	Prod. Agropecuario		484 ha	0,19%
			TOTAL		248.473 ha **	100%

POTENCIAL PRODUCTIVO MUNICIPIO DE PELECHUCO

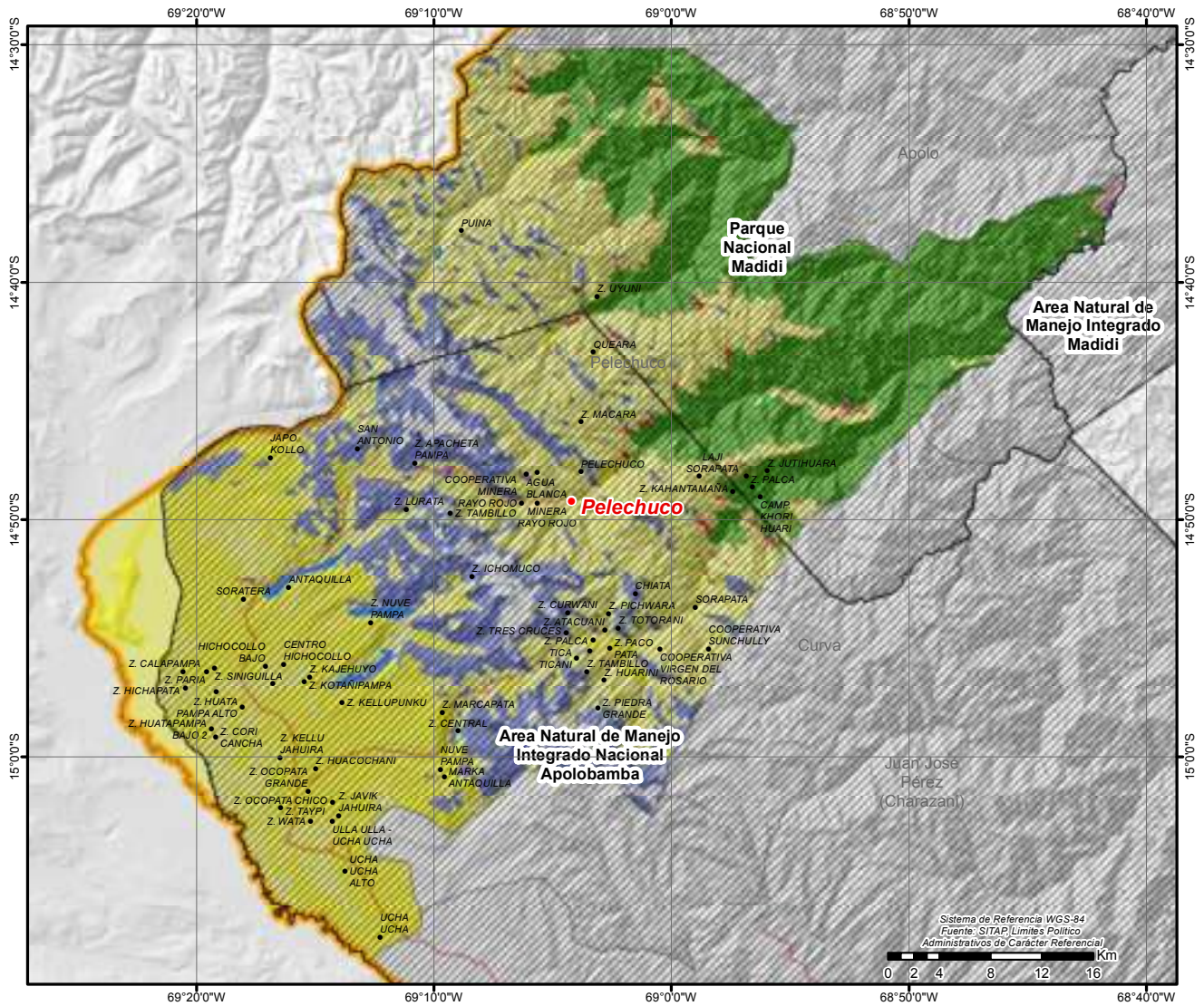

● CAPITALES MUNICIPALES	POTENCIAL PRODUCTIVO	■ PASTOREO EXTENSIVO
● LOCALIDADES	■ CULTIVOS AGRICOLAS	■ PASTOREO LIMITADO
— CAMINO PRINCIPAL	■ CULTIVOS DE HORTALIZAS Y FRUTAS	■ ANDINISMO
▨ AREAS PROTEGIDAS NACIONALES	■ EXPLOTACION DE YACIMIENTOS MINEROS	■ PISCICOLA Y CAPTACION DE AGUA
▭ LIMITE DEPARTAMENTAL	■ FORESTAL LIMITADO	



MUNICIPIO DE VIACHA

DATOS GENERALES Y DEMOGRÁFICOS

IDIOMAS QUE SE HABLA ¹	POBLACIÓN ²			DATOS CLIMÁTICOS		
	2001	2012	Tasa	Max.	Min.	Prom.
Castellano	47.921	46.596	73%	▲ Altura(m.s.n.m.) ⁶	4.435	3.849 3.935
Aymara	27.181	80.724		▲ Temperatura(°C) ⁷	8	5 7
Quechua	676			▲ Precipitación(m.m.) ⁸	49	43 45
Otros idiomas nacionales	224					
Otros idiomas extranjeros	37					
Sin definir	1.544					
No se aplica (NSA)	3.141					
Total	80.724					

DATOS ECONÓMICOS Y ESTRUCTURA EMPRESARIAL

TIPO SOCIETARIO, EMPRESAS REGISTRADAS A 2022 ¹⁴	TIPO SOCIETARIO, EMPRESAS ACTIVAS 2022 ¹⁴	TAMAÑO DE EMPRESAS ACTIVAS 2022 ¹⁴	NÚMERO DE PRESTATARIOS ÚNICOS 2022 ⁹
Empresa Unipersonal 931	Empresa Unipersonal 373	Gran Empresa 3	Microcredito 14.546
Sociedad De Responsabilidad Limitada 185	Sociedad De Responsabilidad Limitada 108	Mediana Empresa 10	Pyme 2
Sociedad Anonima 8	Sociedad Anonima 8	Micro Empresa 256	TOTAL 14.548
TOTAL 1.124	TOTAL 489	Pequeña Empresa 35	
		Sin Asignacion 185	
		TOTAL 489	

TAMAÑO DE CRÉDITOS (MILLONES DE DÓLARES) ⁹							CRÉDITO FINANCIERO SEGÚN ACTIVIDAD (MILLONES DE DÓLARES) ⁹						
Detalle	2017	2018	2019	2020	2021	2022	Detalle	2017	2018	2019	2020	2021	2022
Microcredito	66,30	75,98	80,78	85,63	94,80	106,05	INDUSTRIA	22,32	27,46	30,49	33,50	37,32	43,78
Pyme	0,65	0,38	0,25	0,17	0,12	0,07	MANUFACTURERA						
TOTAL	66,95	76,36	81,04	85,80	94,92	106,12	AGRICULTURA Y GANADERIA	8,87	11,48	13,49	14,31	17,23	20,73
							CAZA, SILVICULTURA Y PESCA	0,01	0,01	0,00	0,00	0,00	0,00
							TOTAL	31,20	38,95	43,99	47,82	54,55	64,51

DATOS DE PRODUCCIÓN

PRINCIPALES CULTIVOS 2021 ¹⁰			PRODUCCIÓN AGRÍCOLA 2021 ¹⁰			PRODUCCIÓN PECUARIA 2021 ¹⁰			
Cultivo	Producción (Tm)	Superficie (ha)	Grupo	Producción (Tm)	Superficie (ha)	Grupo	Nº de Cabezas	Peso Pie (kg)	Peso Gancho (kg)
Papa	15.575	3.110	Forrajes	18.260	4.570	Ovinos	88.105	3.092.486	2.757.687
Alfalfa	14.125	2.218	Tubérculos	15.734	3.164	Bovinos	31.039	14.184.823	10.863.650
Cebada berza	4.135	2.352	Cereales	2.619	3.832	Porcinos	8.427	802.672	582.474
Cebada en grano	1.630	2.490	Hortalizas	174	88	Avícolas	7.778	24.890	21.390
Avena	597	339				Llamas	4.625	356.125	192.308
Quínua	311	878				Caprinos	46	575	345
Oca	98	37				Alpacas	24	1.056	560

VOCACIONES y POTENCIALIDADES AGROPRODUCTIVAS, PISCICOLA y AGROFORESTAL

Vocación ¹¹	Sup. ha	%	potencial ¹²		
Agropecuario	55.726 ha	65,62%	1. Turismo		
Explotación de yacimientos mineros	15.025 ha	17,69%	2. Quínua		
Cultivos agrícolas mercado local	9.827 ha	11,57%	3. Cría de ganado camélido		
Pastoreo extensivo	1.976 ha	2,33%	4. Producción de leche sin tratar		
Zona urbana	1.822 ha	2,15%	5. Cría de ganado vacuno		
Pastoreo limitado	374 ha	0,44%			
Piscícola y captación de agua	99 ha	0,12%			
Cultivos agrícolas	70 ha	0,08%			
Aprovechamiento forrajero	9 ha	0,01%			
TOTAL	84.928 ha *	100%			
Cobertura Vegetal ¹³	Sup. ha	%	Uso Actual ¹³		
Herbazal	51.060 ha	60,54%	Prod. Ganadero	51.525 ha	61,09%
Puna Altoandina	21.493 ha	25,48%	Extractivo	21.499 ha	25,49%
Agricultura	10.939 ha	12,97%	Prod. Agrícola	10.939 ha	12,97%
Vegetación Dispersa	471 ha	0,56%	Urbano	336 ha	0,40%
Estructura Urbana	336 ha	0,40%	Prod. Agropecuario	28 ha	0,03%
Bosque Ralo	28 ha	0,03%	Prod. Piscícola	17 ha	0,02%
Cuerpos de Agua	17 ha	0,02%	TOTAL	84.344 ha **	100%
TOTAL	84.344 ha **	100%			

POTENCIAL PRODUCTIVO MUNICIPIO DE VIACHA

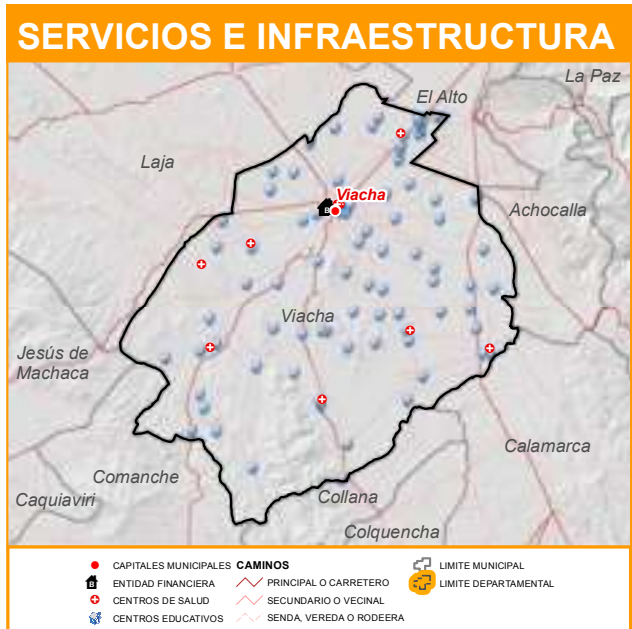
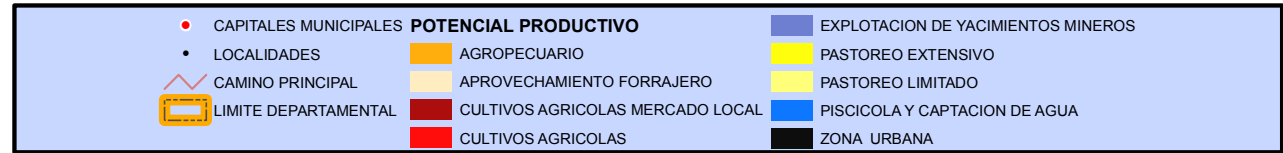
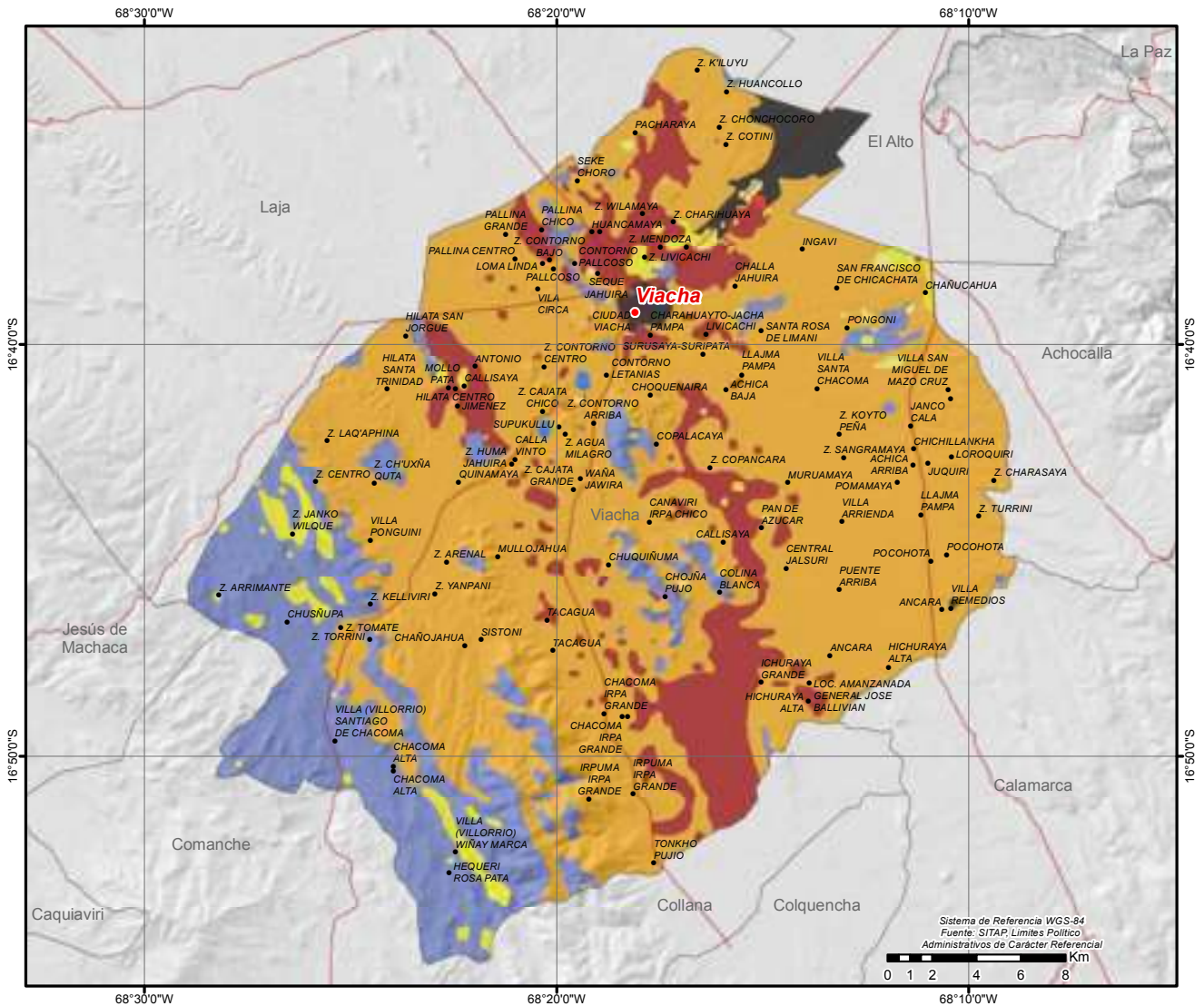

MUNICIPIO DE GUAQUI

DATOS GENERALES Y DEMOGRÁFICOS

IDIOMAS QUE SE HABLA ¹	POBLACIÓN ²			Tasa	DATOS CLIMÁTICOS				
	2001	2012			Max.	Min.	Prom.		
Aymara	4.002	7.552	7.278	-4%	▲ Altura(m.s.n.m.)⁶	4.704	3.824	3.988	
Castellano	2.936	Grado de Vulnerabilidad Alimentaria ³ Centros de Salud ⁴ Unidades Educativas ⁵			▲ Temperatura(°C)⁷	7	3	6	
Quechua	15				Media	▲ Precipitación(m.m.)⁸	49	45	47
Otros idiomas nacionales	10				4				
Otros idiomas extranjeros	5				22				
Sin definir	159								
No se aplica (NSA)	151								
Total	7.278								

DATOS ECONÓMICOS Y ESTRUCTURA EMPRESARIAL

TIPO SOCIETARIO, EMPRESAS REGISTRADAS A 2022 ¹⁴	TIPO SOCIETARIO, EMPRESAS ACTIVAS 2022 ¹⁴	TAMAÑO DE EMPRESAS ACTIVAS 2022 ¹⁴	NÚMERO DE PRESTATARIOS ÚNICOS 2022 ⁹
Empresa Unipersonal	23 Empresa Unipersonal	4 Micro Empresa	1 Microcredito
Sociedad De Responsabilidad Limitada	2 Sociedad De Responsabilidad Limitada	1 Sin Asignacion	4 TOTAL
TOTAL	25 Otros	0 TOTAL	5
	TOTAL	5	

TAMAÑO DE CRÉDITOS (MILLONES DE DÓLARES) ⁹							CRÉDITO FINANCIERO SEGÚN ACTIVIDAD (MILLONES DE DÓLARES) ⁹						
Detalle	2017	2018	2019	2020	2021	2022	Detalle	2017	2018	2019	2020	2021	2022
Microcredito	0,00	0,00	2,05	2,24	2,10	2,42	AGRICULTURA Y GANADERIA	0,00	0,00	1,17	1,32	1,26	1,66
TOTAL	0,00	0,00	2,05	2,24	2,10	2,42	CAZA, SILVICULTURA Y PESCA	0,00	0,00	0,25	0,31	0,27	0,29
							INDUSTRIA MANUFACTURERA	0,00	0,00	0,27	0,23	0,27	0,23
							TOTAL	0,00	0,00	1,68	1,86	1,80	2,18

DATOS DE PRODUCCIÓN

PRINCIPALES CULTIVOS 2021 ¹⁰			PRODUCCIÓN AGRÍCOLA 2021 ¹⁰			PRODUCCIÓN PECUARIA 2021 ¹⁰			
Cultivo	Producción (Tm)	Superficie (ha)	Grupo	Producción (Tm)	Superficie (ha)	Grupo	Nº de Cabezas	Peso Pie (kg)	Peso Gancho (kg)
Alfalfa	6.760	1.032	🌿 Forrajes	9.778	2.678	🐄 Bovinos	14.896	6.807.472	5.213.600
Cebada berza	2.671	1.513	🌾 Tubérculos	1.977	441	🐑 Ovinos	11.839	415.549	370.561
Papa	1.850	405	🌾 Cereales	243	295	🐫 Llamas	343	26.411	14.262
Avena berza	347	133	🌿 Hortalizas	243	146	🐐 Caprinos	16	200	120
Haba	223	144				🐪 Alpacas	8	352	187
Oca	116	34							
Cebada en grano	109	92							

VOCACIONES y POTENCIALIDADES AGROPRODUCTIVAS, PISCICOLA y AGROFORESTAL

Vocación ¹¹	Sup. ha	%	potencial ¹²
Explotación de yacimientos mineros	7.663 ha	39,51%	1. Papa 2. Cebolla 3. Cría de ganado vacuno 4. Producción de leche sin tratar 5. Turismo
Cultivos agrícolas	6.255 ha	32,25%	
Pastoreo limitado	2.770 ha	14,28%	
Pastoreo extensivo	2.436 ha	12,56%	
Cultivos agrícolas mercado local	196 ha	1,01%	
Zona urbana	53 ha	0,27%	
Aprovechamiento forrajero	16 ha	0,08%	
Ganadería	4 ha	0,02%	
TOTAL	19.393 ha *	100%	

Cobertura Vegetal ¹³	Sup. ha	%	Uso Actual ¹³	Sup. ha	%
Puna Altoandina	10.431 ha	54,15%	Extractivo	10.435 ha	54,17%
Agricultura	5.954 ha	30,91%	Prod. Agrícola	5.954 ha	30,91%
Herbazal	2.775 ha	14,40%	Prod. Ganadero	2.812 ha	14,60%
Estructura Urbana	49 ha	0,25%	Urbano	49 ha	0,25%
Vegetación Dispersa	41 ha	0,21%	Prod. Agropecuario	14 ha	0,07%
Bosque Ralo	14 ha	0,07%	TOTAL	19.263 ha **	100%
TOTAL	19.263 ha **	100%			

POTENCIAL PRODUCTIVO MUNICIPIO DE GUAQUI

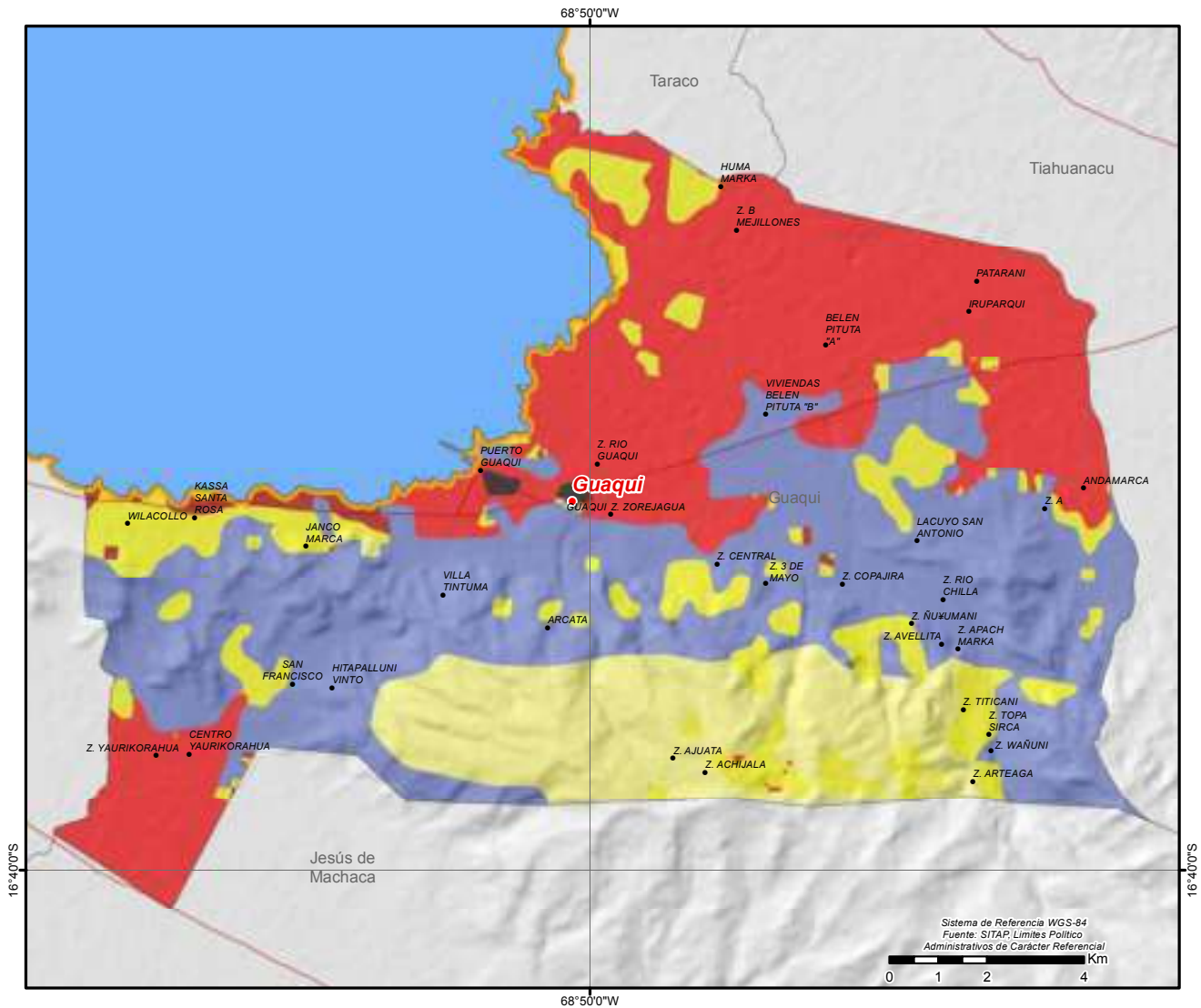

POTENCIAL PRODUCTIVO		
●	CAPITALES MUNICIPALES	GANADERIA
●	LOCALIDADES	PASTOREO EXTENSIVO
—	CAMINO PRINCIPAL	PASTOREO LIMITADO
—	LIMITE DEPARTAMENTAL	PISCICOLA Y CAPTACION DE AGUA
■	LAGOS	CULTIVOS AGRICOLAS MERCADO LOCAL
■	APROVECHAMIENTO FORRAJERO	CULTIVOS AGRICOLAS
■	EXPLORACION DE YACIMIENTOS MINEROS	ZONA URBANA



MUNICIPIO DE TIAHUANACU

DATOS GENERALES Y DEMOGRÁFICOS

IDIOMAS QUE SE HABLA ¹	POBLACIÓN ²			DATOS CLIMÁTICOS		
	2001	2012	Tasa	Max.	Min.	Prom.
Aymara	9.094	11.309	8%	▲ Altura(m.s.n.m.)⁶	4.688	3.815 3.952
Castellano	2.524	12.189		▲ Temperatura(°C)⁷	8	3 7
Quechua	8		Media	▲ Precipitación(m.m.)⁸	49	43 46
Otros idiomas nacionales	16		5			
Otros idiomas extranjeros	5		28			
Sin definir	263					
No se aplica (NSA)	279					
Total	12.189					

DATOS ECONÓMICOS Y ESTRUCTURA EMPRESARIAL

TIPO SOCIETARIO, EMPRESAS REGISTRADAS A 2022 ¹⁴	TIPO SOCIETARIO, EMPRESAS ACTIVAS 2022 ¹⁴	TAMAÑO DE EMPRESAS ACTIVAS 2022 ¹⁴	NÚMERO DE PRESTATARIOS ÚNICOS 2022 ⁹
Empresa Unipersonal	42 Empresa Unipersonal	12 Micro Empresa	8 Microcredito
Sociedad De Responsabilidad Limitada	4 Sociedad De Responsabilidad Limitada	1 Sin Asignacion	5 TOTAL
TOTAL	46 Otros	0 TOTAL	13
	TOTAL	13	

TAMAÑO DE CRÉDITOS (MILLONES DE DÓLARES) ⁹							CRÉDITO FINANCIERO SEGÚN ACTIVIDAD (MILLONES DE DÓLARES) ⁹						
Detalle	2017	2018	2019	2020	2021	2022	Detalle	2017	2018	2019	2020	2021	2022
Microcredito	0,00	0,00	1,02	1,13	1,18	1,92	AGRICULTURA Y GANADERIA	0,00	0,00	0,61	0,70	0,62	1,28
TOTAL	0,00	0,00	1,02	1,13	1,18	1,92	INDUSTRIA MANUFACTURERA	0,00	0,00	0,20	0,21	0,33	0,33
							CAZA, SILVICULTURA Y PESCA	0,00	0,00	0,05	0,05	0,07	0,13
							TOTAL	0,00	0,00	0,86	0,96	1,02	1,74

DATOS DE PRODUCCIÓN

PRINCIPALES CULTIVOS 2021 ¹⁰			PRODUCCIÓN AGRÍCOLA 2021 ¹⁰			PRODUCCIÓN PECUARIA 2021 ¹⁰			
Cultivo	Producción (Tm)	Superficie (ha)	Grupo	Producción (Tm)	Superficie (ha)	Grupo	Nº de Cabezas	Peso Pie (kg)	Peso Gancho (kg)
Alfalfa	11.405	1.734	▲ Forrajes	14.575	3.700	▲ Ovinos	31.010	1.088.451	970.613
Papa	4.067	839	▲ Tubérculos	4.219	881	▲ Bovinos	27.688	12.653.416	9.690.800
Cebada berza	2.519	1.710	▲ Cereales	382	353	▲ Avícolas	8.577	27.446	23.587
Avena berza	651	256	▲ Hortalizas	288	127	▲ Porcinos	963	91.726	66.563
Cebada en grano	197	152				▲ Llamas	295	22.715	12.266
Haba	176	116				▲ Caprinos	62	775	465
Oca	146	41				▲ Alpacas	15	660	350

VOCACIONES y POTENCIALIDADES AGROPRODUCTIVAS, PISCICOLA y AGROFORESTAL

Vocación ¹¹	Sup. ha	%	potencial ¹²			
Pastoreo extensivo	13.875 ha	40,36%	1. Turismo 2. Papa 3. Cebada (berza) 4. Haba 5. Cría de ganado vacuno 6. Cría de ganado camélido 7. Quínua			
Explotación de yacimientos mineros	8.809 ha	25,62%				
Cultivos agrícolas	8.462 ha	24,61%				
Cultivos agrícolas mercado local	2.864 ha	8,33%				
Pastoreo limitado	174 ha	0,51%				
Aprovechamiento forrajero	105 ha	0,31%				
Zona urbana	88 ha	0,26%				
Agropecuario	3 ha	0,01%				
TOTAL	34.380 ha *	100%				
Cobertura Vegetal ¹³	Sup. ha	%	Uso Actual ¹³			
Agricultura	16.031 ha	35,09%	Prod. Agrícola		16.031 ha	35,09%
Herbazal	15.779 ha	34,54%	Prod. Ganadero		15.627 ha	34,21%
Puna Altoandina	13.671 ha	29,93%	Extractivo		13.940 ha	30,52%
Vegetación Dispersa	117 ha	0,26%	Urbano		59 ha	0,13%
Estructura Urbana	59 ha	0,13%	Prod. Piscícola		14 ha	0,03%
Cuerpos de Agua	14 ha	0,03%	Prod. Agropecuario		7 ha	0,01%
Bosque Ralo	7 ha	0,01%	Extractivo Forestal		3 ha	0,01%
Bosque Denso	3 ha	0,01%	TOTAL		45.680 ha **	100%
TOTAL	45.680 ha **	100%				

POTENCIAL PRODUCTIVO MUNICIPIO DE TIAHUANACU

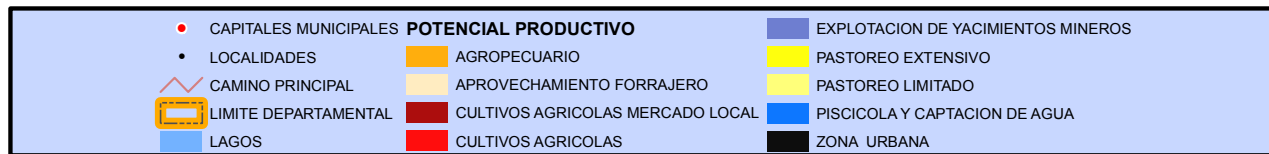
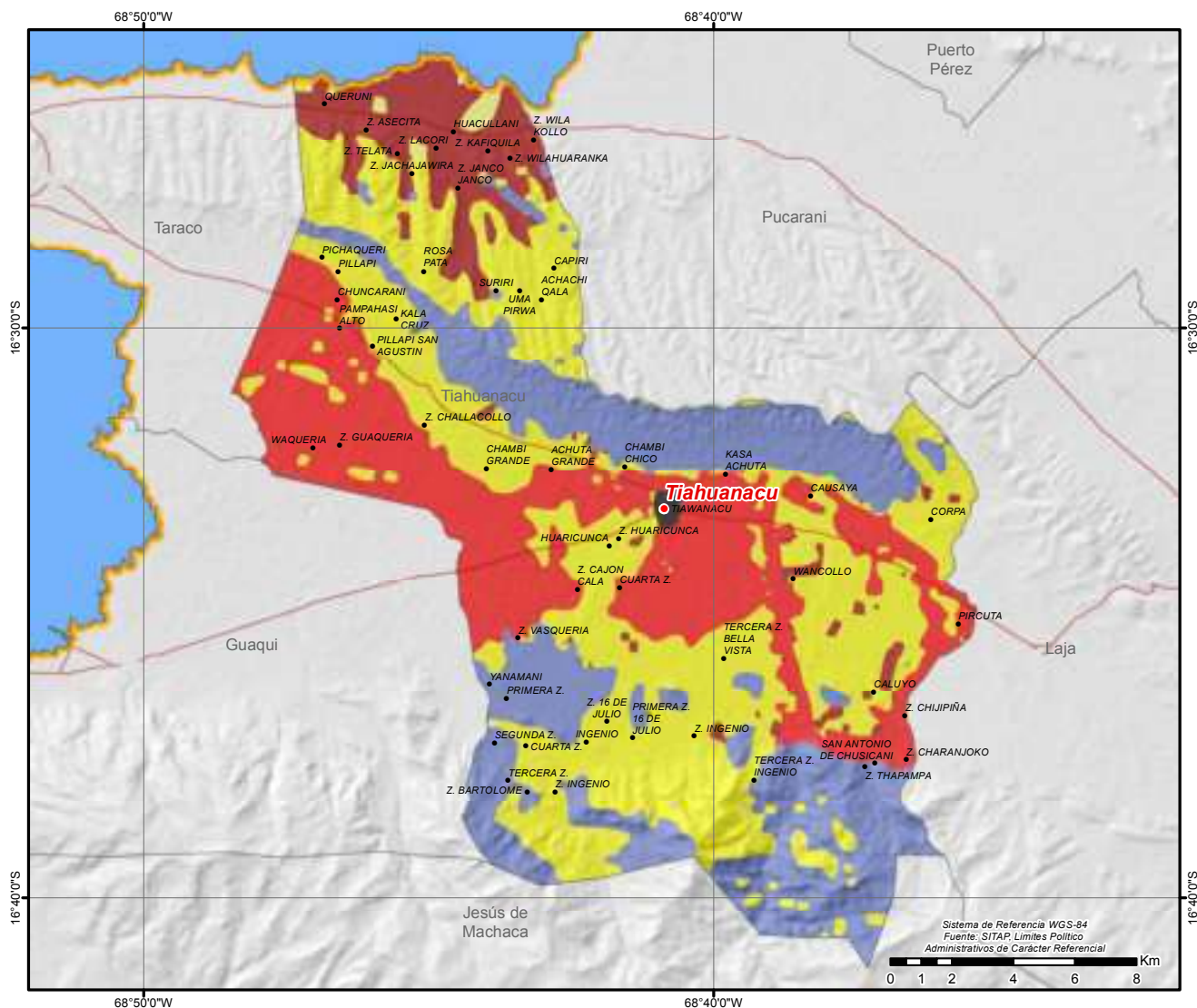

MUNICIPIO DE DESAGUADERO

DATOS GENERALES Y DEMOGRÁFICOS

IDIOMAS QUE SE HABLA ¹	POBLACIÓN ²			Tasa	DATOS CLIMÁTICOS				
	2001	2012	2022		Max.	Min.	Prom.		
Castellano	3.583	4.981	6.987	40%	▲ Altura(m.s.n.m.)⁶	4.324	3.823	3.926	
Aymara	3.031	Grado de Vulnerabilidad Alimentaria ³ Centros de Salud ⁴ Unidades Educativas ⁵			Media 2 15	▲ Temperatura(°C)⁷	8	5	7
Quechua	32					▲ Precipitación(m.m.)⁸	51	49	50
Otros idiomas nacionales	14								
Otros idiomas extranjeros	1								
Sin definir	98								
No se aplica (NSA)	228								
Total	6.987								

DATOS ECONÓMICOS Y ESTRUCTURA EMPRESARIAL

TIPO SOCIETARIO, EMPRESAS REGISTRADAS A 2022 ¹⁴	TIPO SOCIETARIO, EMPRESAS ACTIVAS 2022 ¹⁴	TAMAÑO DE EMPRESAS ACTIVAS 2022 ¹⁴	NÚMERO DE PRESTATARIOS ÚNICOS 2022 ⁹				
Empresa Unipersonal	174	Empresa Unipersonal	43	Micro Empresa	33	Microcredito	2.771
Sociedad De Responsabilidad Limitada	18	Sociedad De Responsabilidad Limitada	12	Pequeña Empresa	4	TOTAL	2.771
TOTAL	192	Otros	0	Sin Asignacion	18		
	TOTAL	55	TOTAL	55			

TAMAÑO DE CRÉDITOS (MILLONES DE DÓLARES) ⁹							CRÉDITO FINANCIERO SEGÚN ACTIVIDAD (MILLONES DE DÓLARES) ⁹						
Detalle	2017	2018	2019	2020	2021	2022	Detalle	2017	2018	2019	2020	2021	2022
Microcredito	12,65	13,81	15,27	15,93	17,41	18,76	AGRICULTURA Y GANADERIA	4,35	5,06	6,94	8,01	9,29	10,38
Pyme	0,30	0,07	0,06	0,03	0,00	0,00	INDUSTRIA MANUFACTURERA	1,72	2,07	1,88	1,64	1,92	1,88
TOTAL	12,94	13,88	15,33	15,96	17,41	18,76	CAZA, SILVICULTURA Y PESCA	0,39	0,36	0,39	0,42	0,52	0,64
							TOTAL	6,46	7,49	9,21	10,07	11,73	12,90

DATOS DE PRODUCCIÓN

PRINCIPALES CULTIVOS 2021 ¹⁰			PRODUCCIÓN AGRÍCOLA 2021 ¹⁰			PRODUCCIÓN PECUARIA 2021 ¹⁰			
Cultivo	Producción (Tm)	Superficie (ha)	Grupo	Producción (Tm)	Superficie (ha)	Grupo	N° de Cabezas	Peso Pie (kg)	Peso Gancho (kg)
Papa	1.057	234	🍷 Tubérculos	1.081	245	🐑 Ovinos	6.120	214.812	191.556
Cebada berza	388	251	🌾 Forrajes	759	351	🐄 Bovinos	4.005	1.830.285	1.401.750
Alfalfa	275	51	🌾 Cereales	74	76	🐑 Llamas	485	37.345	20.166
Avena berza	96	50	🌿 Hortalizas	50	30				
Haba	45	29							
Cebada en grano	33	27							
Oca	23	12							

VOCACIONES y POTENCIALIDADES AGROPRODUCTIVAS, PISCICOLA y AGROFORESTAL

Vocación ¹¹	Sup. ha	%	potencial ¹²		
Explotación de yacimientos mineros	3.925 ha	44,16%	1. Turismo 2. Pecuaria sin especificar 3. Papa 4. Cría de ganado vacuno		
Cultivos agrícolas	3.186 ha	35,85%			
Cultivos agrícolas mercado local	1.384 ha	15,57%			
Pastoreo extensivo	343 ha	3,86%			
Aprovechamiento forrajero	40 ha	0,45%			
Pastoreo limitado	5 ha	0,06%			
Piscícola y captación de agua	4 ha	0,04%			
Ganadería	1 ha	0,01%			
TOTAL	8.888 ha *	100%			
Cobertura Vegetal ¹³	Sup. ha	%	Uso Actual ¹³	Sup. ha	%
Puna Altoandina	4.513 ha	51,12%	Extractivo	4.563 ha	51,69%
Agricultura	3.725 ha	42,19%	Prod. Agrícola	3.725 ha	42,19%
Herbazal	545 ha	6,17%	Prod. Ganadero	540 ha	6,12%
Vegetación Dispersa	46 ha	0,52%	TOTAL	8.828 ha **	100%
TOTAL	8.828 ha **	100%			

POTENCIAL PRODUCTIVO MUNICIPIO DE DESAGUADERO

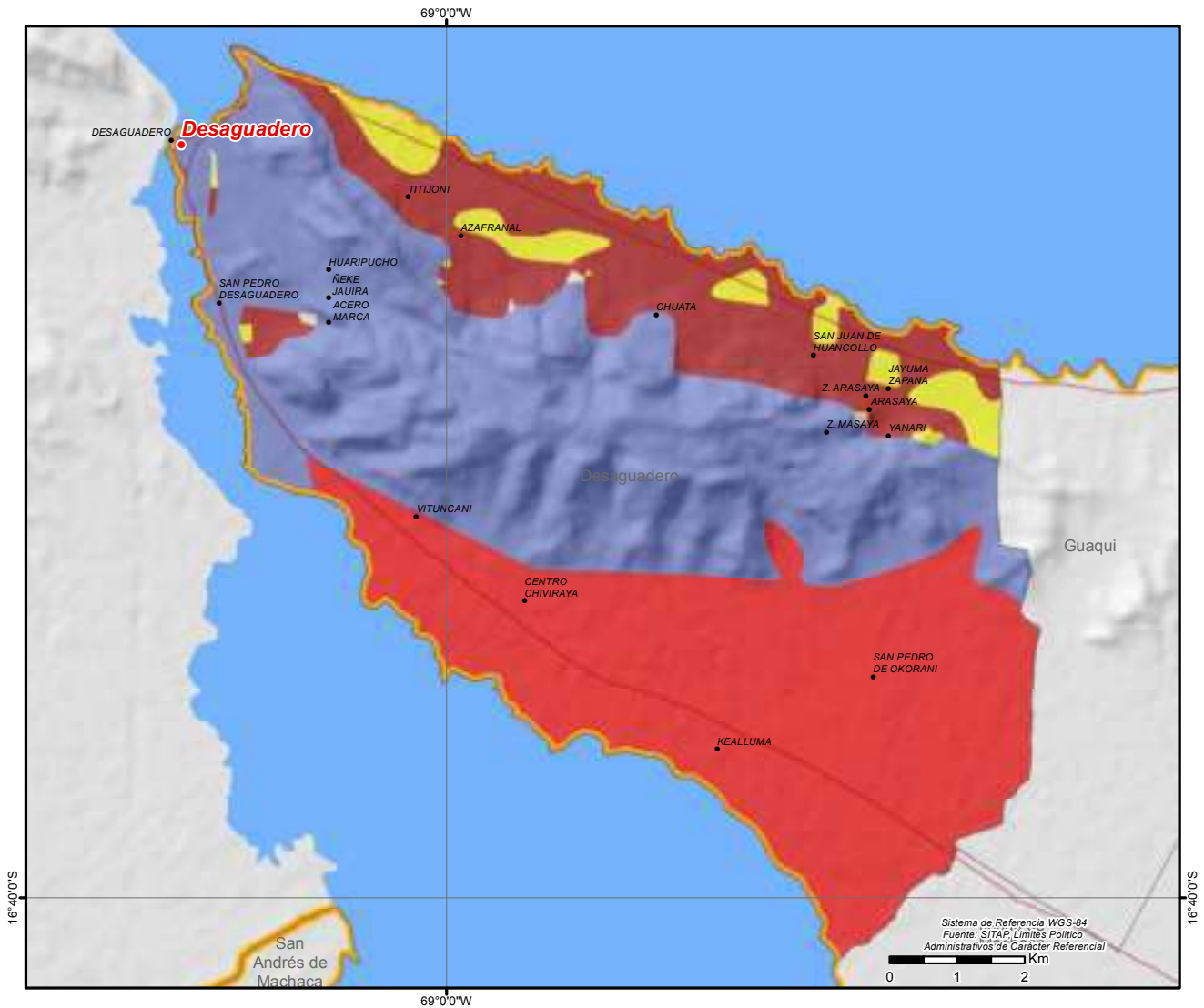

POTENCIAL PRODUCTIVO		
●	CAPITALES MUNICIPALES	GANADERIA
●	LOCALIDADES	PASTOREO EXTENSIVO
—	CAMINO PRINCIPAL	PASTOREO LIMITADO
—	LIMITE DEPARTAMENTAL	PISCICOLA Y CAPTACION DE AGUA
—	LAGOS	CULTIVOS AGRICOLAS MERCADO LOCAL
—		CULTIVOS AGRICOLAS
—		EXPLOTACION DE YACIMIENTOS MINEROS



MUNICIPIO DE SAN ANDRÉS DE MACHACA

DATOS GENERALES Y DEMOGRÁFICOS

IDIOMAS QUE SE HABLA ¹	POBLACIÓN ²			DATOS CLIMÁTICOS			
	2001	2012	Tasa	Max.	Min.	Prom.	
Aymara	4.655	6.299	-2%	Altura(m.s.n.m.) ⁶	4.365	3.815	3.868
Castellano	1.186	6.145		Temperatura(°C) ⁷	8	5	8
Quechua	4			Precipitación(m.m.) ⁸	49	37	42
Otros idiomas nacionales	3						
Otros idiomas extranjeros	5						
Sin definir	76						
No se aplica (NSA)	216						
Total	6.145						

DATOS ECONÓMICOS Y ESTRUCTURA EMPRESARIAL

TIPO SOCIETARIO, EMPRESAS REGISTRADAS A 2022 ¹⁴	TIPO SOCIETARIO, EMPRESAS ACTIVAS 2022 ¹⁴	TAMAÑO DE EMPRESAS ACTIVAS 2022 ¹⁴	NÚMERO DE PRESTATARIOS ÚNICOS 2022 ⁹
Empresa Unipersonal	3 Sociedad De Responsabilidad Limitada	1 Sin Asignacion	1 TOTAL
Sociedad De Responsabilidad Limitada	1 Otros	0 TOTAL	1
TOTAL	4 TOTAL	1	

TAMAÑO DE CRÉDITOS (MILLONES DE DÓLARES) ⁹							CRÉDITO FINANCIERO SEGÚN ACTIVIDAD (MILLONES DE DÓLARES) ⁹						
Detalle	2017	2018	2019	2020	2021	2022	Detalle	2017	2018	2019	2020	2021	2022
TOTAL	0,00	0,00	0,00	0,00	0,00	0,00	TOTAL	0,00	0,00	0,00	0,00	0,00	0,00

DATOS DE PRODUCCIÓN

PRINCIPALES CULTIVOS 2021 ¹⁰			PRODUCCIÓN AGRÍCOLA 2021 ¹⁰			PRODUCCIÓN PECUARIA 2021 ¹⁰			
Cultivo	Producción (Tm)	Superficie (ha)	Grupo	Producción (Tm)	Superficie (ha)	Grupo	N° de Cabezas	Peso Pie (kg)	Peso Gancho (kg)
Maíz choco	11.203	3.203	Hortalizas	11.206	3.205	Ovinos	167.062	5.863.876	5.229.041
Papa	2.626	626	Tubérculos	2.628	626	Llamas	119.864	9.229.528	4.983.945
Cebada berza	1.490	887	Forrajes	1.542	901	Bovinos	7.960	3.637.720	2.786.000
Alfalfa	52	14	Cereales	118	175	Alpacas	820	36.080	19.122
Cebada en grano	51	39							
Cañahua	45	81							
Quínuia	21	55							

VOCACIONES y POTENCIALIDADES AGROPRODUCTIVAS, PISCICOLA y AGROFORESTAL

Vocación ¹¹	Sup. ha	%	potencial ¹²		
Pastoreo extensivo	80.153 ha	53,20%	1. Papa 2. Cría de ganado ovino 3. Cría de ganado camélido 4. Cría de ganado vacuno 5. Turismo		
Explotación de yacimientos mineros	36.611 ha	24,30%			
Pastoreo limitado	26.917 ha	17,86%			
Cultivos agrícolas mercado local	5.278 ha	3,50%			
Turístico escénico	1.528 ha	1,01%			
Aprovechamiento forrajero	125 ha	0,08%			
Piscícola y captación de agua	34 ha	0,02%			
Cultivos agrícolas	18 ha	0,01%			
Ganadería	4 ha	0,00%			
TOTAL	150.668 ha *	100%			

Cobertura Vegetal ¹³	Sup. ha	%	Uso Actual ¹³	Sup. ha	%
Herbazal	75.823 ha	50,71%	Prod. Ganadero	97.742 ha	65,37%
Puna Altoandina	45.167 ha	30,21%	Extractivo	45.258 ha	30,27%
Vegetación Dispersa	22.009 ha	14,72%	Prod. Agrícola	5.067 ha	3,39%
Agricultura	5.067 ha	3,39%	Recreativo	1.395 ha	0,93%
Depositos de Arena	1.395 ha	0,93%	Prod. Piscícola	48 ha	0,03%
Cuerpos de Agua	48 ha	0,03%	TOTAL	149.509 ha **	100%
TOTAL	149.509 ha **	100%			

POTENCIAL PRODUCTIVO MUNICIPIO DE SAN ANDRÉS DE MACHACA

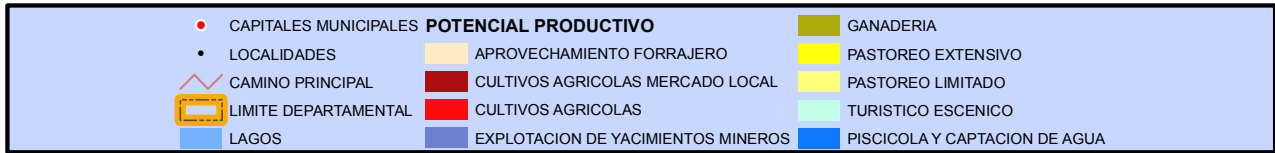
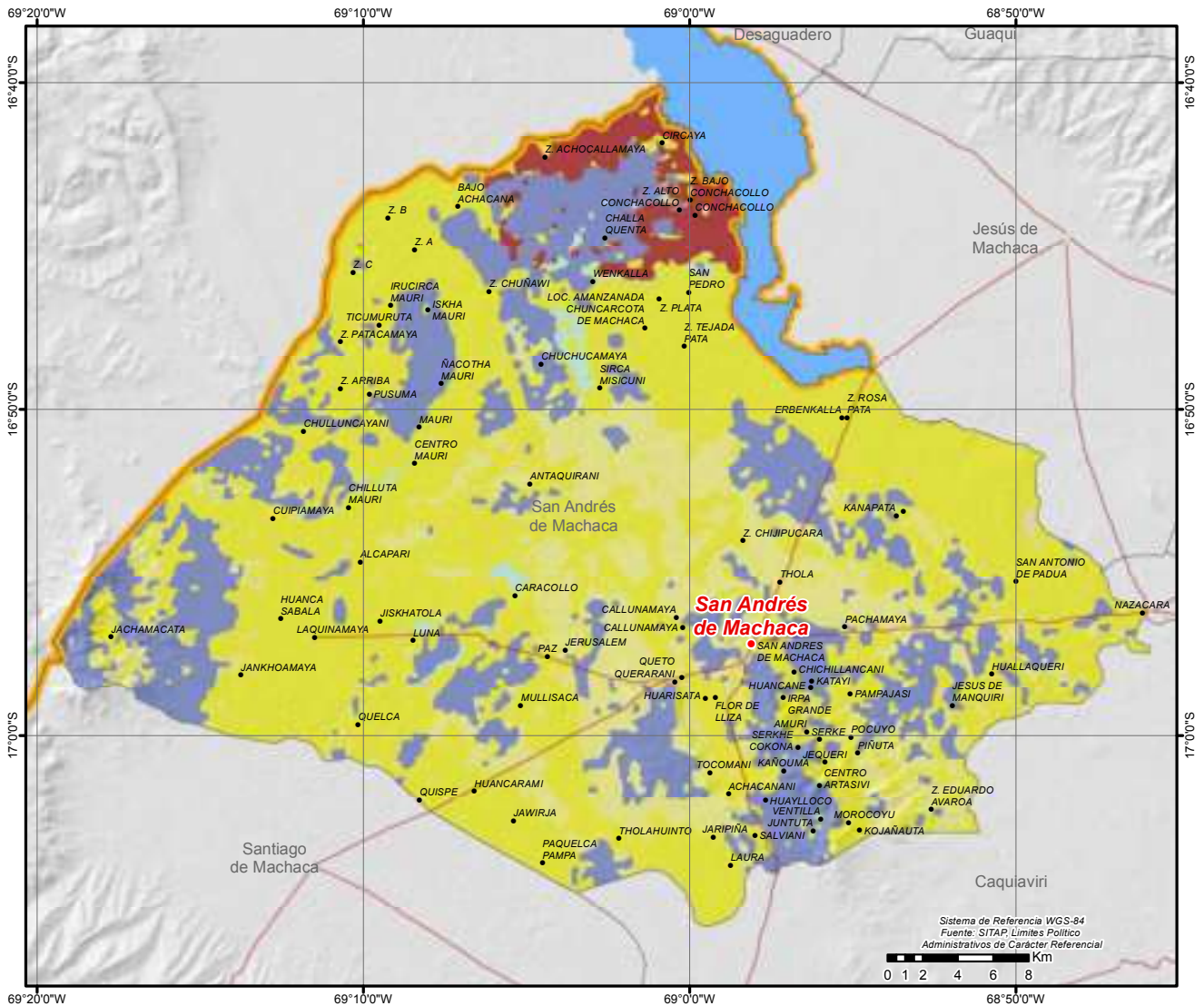

MUNICIPIO DE JESÚS DE MACHACA

DATOS GENERALES Y DEMOGRÁFICOS

IDIOMAS QUE SE HABLA ¹	POBLACIÓN ²			DATOS CLIMÁTICOS		
	2001	2012	Tasa	Max.	Min.	Prom.
Aymara	11.755	13.247	14%	▲ Altura(m.s.n.m.) ⁶	4.806	3.812 4.069
Castellano	2.533	15.039		▲ Temperatura(°C) ⁷	8	2 6
Bésiro	10			▲ Precipitación(m.m.) ⁸	48	39 42
Otros idiomas nacionales	30					
Otros idiomas extranjeros	6					
Sin definir	293					
No se aplica (NSA)	412					
Total	15.039					

DATOS ECONÓMICOS Y ESTRUCTURA EMPRESARIAL

TIPO SOCIETARIO, EMPRESAS REGISTRADAS A 2022 ¹⁴	TIPO SOCIETARIO, EMPRESAS ACTIVAS 2022 ¹⁴	TAMAÑO DE EMPRESAS ACTIVAS 2022 ¹⁴	NÚMERO DE PRESTATARIOS ÚNICOS 2022 ⁹
Empresa Unipersonal	22 Empresa Unipersonal	5 Micro Empresa	4 Microcredito
Sociedad De Responsabilidad Limitada	1 Otros	0 Sin Asignacion	1 TOTAL
TOTAL	23 TOTAL	5 TOTAL	5

TAMAÑO DE CRÉDITOS (MILLONES DE DÓLARES) ⁹							CRÉDITO FINANCIERO SEGÚN ACTIVIDAD (MILLONES DE DÓLARES) ⁹						
Detalle	2017	2018	2019	2020	2021	2022	Detalle	2017	2018	2019	2020	2021	2022
Microcredito	0,00	0,00	1,84	2,22	2,42	2,65	AGRICULTURA Y GANADERIA	0,00	0,00	1,41	1,76	2,03	2,30
TOTAL	0,00	0,00	1,84	2,22	2,42	2,65	INDUSTRIA MANUFACTURERA	0,00	0,00	0,20	0,19	0,17	0,22
							CAZA, SILVICULTURA Y PESCA	0,00	0,00	0,01	0,01	0,01	0,01
							TOTAL	0,00	0,00	1,62	1,97	2,22	2,53

DATOS DE PRODUCCIÓN

PRINCIPALES CULTIVOS 2021 ¹⁰			PRODUCCIÓN AGRÍCOLA 2021 ¹⁰			PRODUCCIÓN PECUARIA 2021 ¹⁰			
Cultivo	Producción (Tm)	Superficie (ha)	Grupo	Producción (Tm)	Superficie (ha)	Grupo	N° de Cabezas	Peso Pie (kg)	Peso Gancho (kg)
Alfalfa	4.489	731	Forrajes	7.692	2.811	Ovinos	65.573	2.301.612	2.052.435
Papa	4.015	920	Tubérculos	4.042	935	Bovinos	22.067	10.084.619	7.723.450
Cebada berza	3.190	2.075	Cereales	255	364	Llamas	17.554	1.351.658	729.895
Quínu	132	243	Hortalizas	173	64	Caprinos	41	513	308
Cebada en grano	76	60				Alpacas	4	176	93
Haba	71	47							
Cebolla	49	7							

VOCACIONES y POTENCIALIDADES AGROPRODUCTIVAS, PISCICOLA y AGROFORESTAL

Vocación ¹¹	Sup. ha	%	potencial ¹²		
Explotación de yacimientos mineros	35.833 ha	37,51%			
Pastoreo extensivo	24.364 ha	25,50%	1. Papa		
Cultivos agrícolas mercado local	15.367 ha	16,09%	2. Cría de ganado ovino		
Pastoreo limitado	14.430 ha	15,11%	3. Cría de ganado camélido		
Agropecuario limitado	4.606 ha	4,82%	4. Cría de ganado vacuno		
Turístico escénico	521 ha	0,55%	5. Turismo		
Cultivos agrícolas	145 ha	0,15%	6. Quínu		
Aprovechamiento forrajero	141 ha	0,15%			
Piscícola y captación de agua	86 ha	0,09%			
Zona urbana	25 ha	0,03%			
Ganadería	13 ha	0,01%			
TOTAL	95.531 ha *	100%			
Cobertura Vegetal ¹³	Sup. ha	%	Uso Actual ¹³	Sup. ha	%
Puna Altoandina	55.523 ha	58,52%	Extractivo	55.658 ha	58,66%
Herbazal	22.446 ha	23,66%	Prod. Ganadero	22.683 ha	23,91%
Agricultura	15.942 ha	16,80%	Prod. Agrícola	15.942 ha	16,80%
Vegetación Dispersa	372 ha	0,39%	Recreativo	353 ha	0,37%
Depositos de Arena	353 ha	0,37%	Prod. Agropecuario	150 ha	0,16%
Bosque Ralo	150 ha	0,16%	Prod. Piscicola	81 ha	0,09%
Cuerpos de Agua	81 ha	0,09%	Urbano	18 ha	0,02%
Estructura Urbana	18 ha	0,02%	TOTAL	94.885 ha **	100%
TOTAL	94.885 ha **	100%			

POTENCIAL PRODUCTIVO MUNICIPIO DE JESÚS DE MACHACA

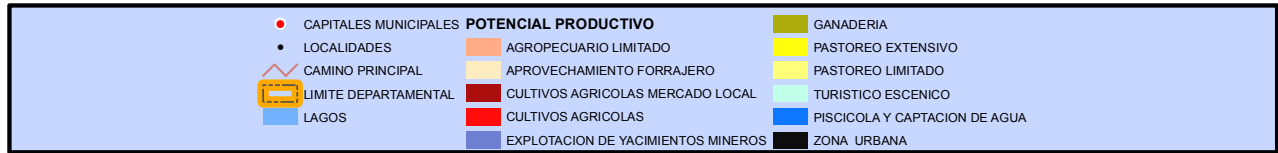
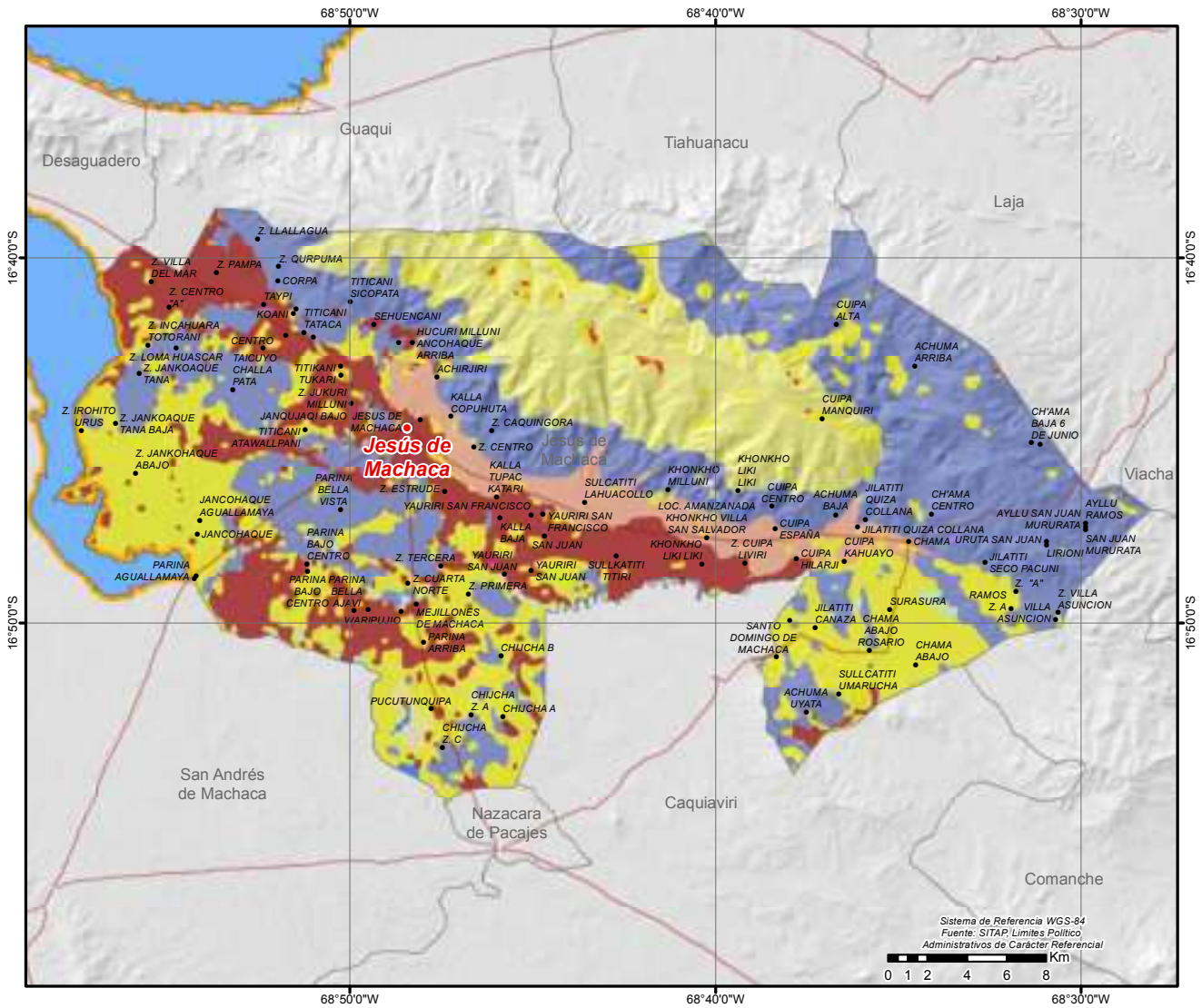

MUNICIPIO DE TARACO

DATOS GENERALES Y DEMOGRÁFICOS

IDIOMAS QUE SE HABLA ¹	POBLACIÓN ²			DATOS CLIMÁTICOS		
	2001	2012	Tasa	Max.	Min.	Prom.
Aymara	5.194	5.922	11%	▲ Altura(m.s.n.m.)⁶	4.019	3.816 3.861
Castellano	1.224	6.603		▲ Temperatura(°C)⁷	8	7 8
Quechua	11			▲ Precipitación(m.m.)⁸	54	50 52
Otros idiomas nacionales	3					
Otros idiomas extranjeros	1					
Sin definir	55					
No se aplica (NSA)	115					
Total	6.603					

DATOS ECONÓMICOS Y ESTRUCTURA EMPRESARIAL

TIPO SOCIETARIO, EMPRESAS REGISTRADAS A 2022 ¹⁴	TIPO SOCIETARIO, EMPRESAS ACTIVAS 2022 ¹⁴	TAMAÑO DE EMPRESAS ACTIVAS 2022 ¹⁴	NÚMERO DE PRESTATARIOS ÚNICOS 2022 ⁹
Empresa Unipersonal	8 Empresa Unipersonal	3 Micro Empresa	1 TOTAL
TOTAL	8 Otros	0 Sin Asignacion	2
	TOTAL	3 TOTAL	3

TAMAÑO DE CRÉDITOS (MILLONES DE DÓLARES) ⁹							CRÉDITO FINANCIERO SEGÚN ACTIVIDAD (MILLONES DE DÓLARES) ⁹						
Detalle	2017	2018	2019	2020	2021	2022	Detalle	2017	2018	2019	2020	2021	2022
TOTAL	0,00	0,00	0,00	0,00	0,00	0,00	TOTAL	0,00	0,00	0,00	0,00	0,00	0,00

DATOS DE PRODUCCIÓN

PRINCIPALES CULTIVOS 2021 ¹⁰			PRODUCCIÓN AGRÍCOLA 2021 ¹⁰			PRODUCCIÓN PECUARIA 2021 ¹⁰			
Cultivo	Producción (Tm)	Superficie (ha)	Grupo	Producción (Tm)	Superficie (ha)	Grupo	N° de Cabezas	Peso Pie (kg)	Peso Gancho (kg)
Alfalfa	2.258	355	▲ Forrajes	3.232	938	▲ Ovinos	9.231	324.008	288.930
Papa	2.067	446	▲ Tubérculos	2.432	542	▲ Bovinos	8.983	4.105.231	3.144.050
Cebada berza	816	521	▲ Cereales	315	250	▲ Llamas	6	462	249
Oca	363	95	▲ Hortalizas	306	202				
Haba	299	200							
Cebada en grano	167	126							
Avena berza	158	62							

VOCACIONES y POTENCIALIDADES AGROPRODUCTIVAS, PISCICOLA y AGROFORESTAL

Vocación ¹¹	Sup. ha	%	potencial ¹²
Cultivos agrícolas mercado local	6.529 ha	56,23%	1. Papa 2. Cebada en grano 3. Cría de ganado camélido 4. Cría de ganado ovino 5. Cría de ganado vacuno 6. Cría de ganado porcino
Pastoreo extensivo	3.879 ha	33,40%	
Explotación de yacimientos mineros	693 ha	5,97%	
Aprovechamiento forrajero	265 ha	2,28%	
Pastoreo limitado	197 ha	1,70%	
Piscícola y captación de agua	41 ha	0,35%	
Cultivos agrícolas	8 ha	0,07%	
TOTAL	11.612 ha *	100%	

Cobertura Vegetal ¹³	Sup. ha	%	Uso Actual ¹³	Sup. ha	%
TOTAL	0 ha **	100%	TOTAL	0 ha **	100%

POTENCIAL PRODUCTIVO MUNICIPIO DE TARACO

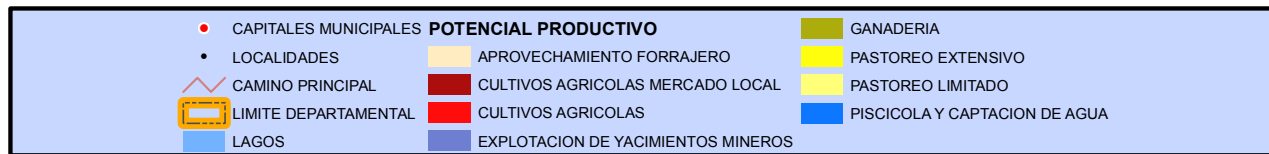
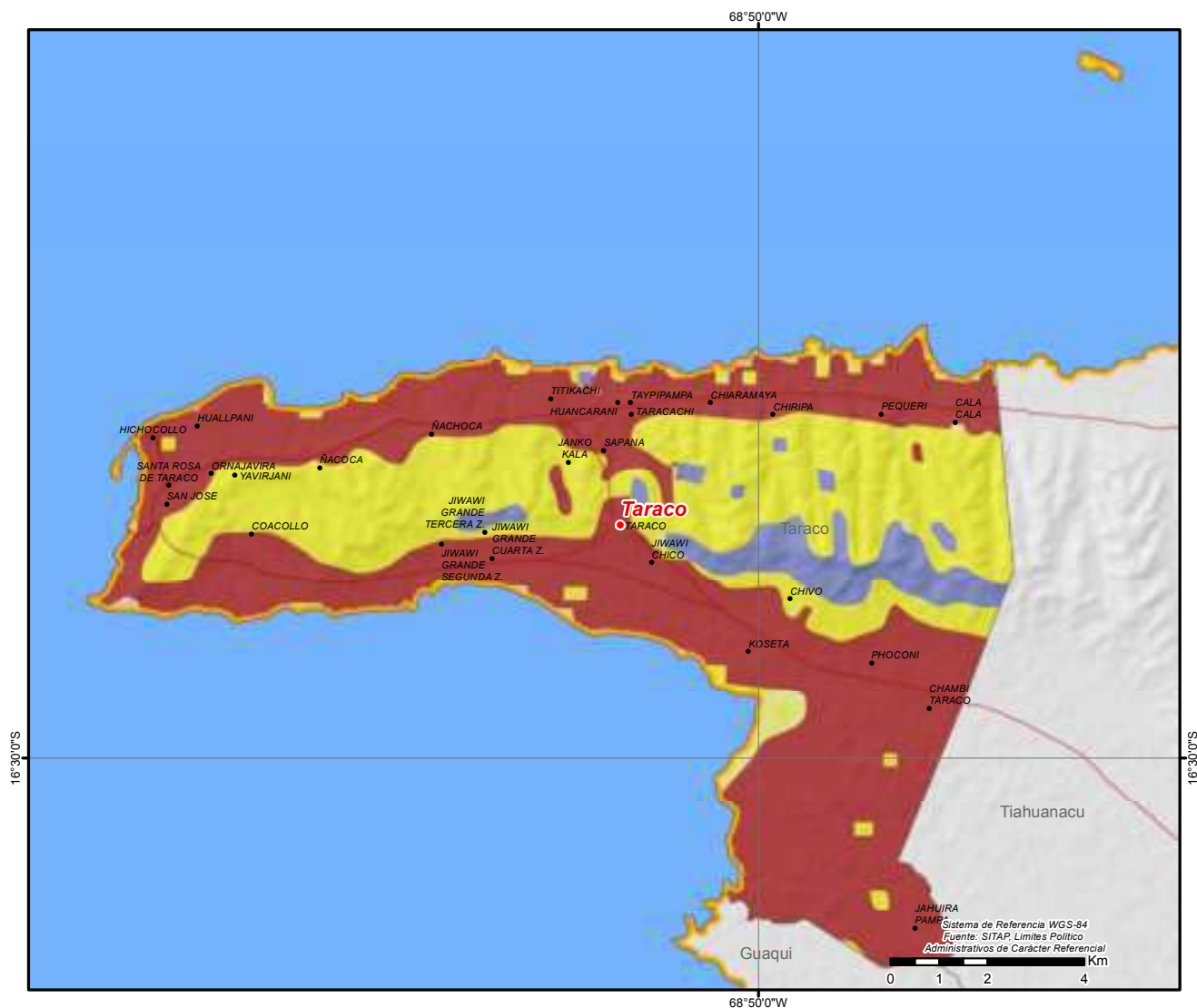

MUNICIPIO DE LURIBAY

DATOS GENERALES Y DEMOGRÁFICOS

IDIOMAS QUE SE HABLA ¹	POBLACIÓN ²			Tasa	DATOS CLIMÁTICOS				
	2001	2012	2022		Max.	Min.	Prom.		
Aymara	6.317	9.004	11.139	24%	Altura(m.s.n.m.) ⁶	4.864	2.037	3.434	
Castellano	4.024				Temperatura(°C) ⁷	18	2	11	
Quechua	43	Grado de Vulnerabilidad Alimentaria ³ Centros de Salud ⁴ Unidades Educativas ⁵			Media 9 39	Precipitación(m.m.) ⁸	37	27	31
Otros idiomas nacionales	17								
Otros idiomas extranjeros	18								
Sin definir	325								
No se aplica (NSA)	395								
Total	11.139								

DATOS ECONÓMICOS Y ESTRUCTURA EMPRESARIAL

TIPO SOCIETARIO, EMPRESAS REGISTRADAS A 2022 ¹⁴	TIPO SOCIETARIO, EMPRESAS ACTIVAS 2022 ¹⁴	TAMAÑO DE EMPRESAS ACTIVAS 2022 ¹⁴	NÚMERO DE PRESTATARIOS ÚNICOS 2022 ⁹
Empresa Unipersonal	13 Empresa Unipersonal	7 Micro Empresa	1 Microcredito
Sociedad De Responsabilidad Limitada	2 Sociedad De Responsabilidad Limitada	1 Sin Asignacion	7 TOTAL
TOTAL	15 Otros	0 TOTAL	8
	TOTAL	8	

TAMAÑO DE CRÉDITOS (MILLONES DE DÓLARES) ⁹							CRÉDITO FINANCIERO SEGÚN ACTIVIDAD (MILLONES DE DÓLARES) ⁹						
Detalle	2017	2018	2019	2020	2021	2022	Detalle	2017	2018	2019	2020	2021	2022
Microcredito	0,00	1,51	3,10	4,00	9,34	11,48	AGRICULTURA Y GANADERIA	0,00	1,51	3,10	4,00	9,05	11,21
TOTAL	0,00	1,51	3,10	4,00	9,34	11,48	INDUSTRIA MANUFACTURERA	0,00	0,00	0,00	0,00	0,00	0,01
							TOTAL	0,00	1,51	3,10	4,00	9,05	11,23

DATOS DE PRODUCCIÓN

PRINCIPALES CULTIVOS 2021 ¹⁰			PRODUCCIÓN AGRÍCOLA 2021 ¹⁰			PRODUCCIÓN PECUARIA 2021 ¹⁰			
Cultivo	Producción (Tm)	Superficie (ha)	Grupo	Producción (Tm)	Superficie (ha)	Grupo	N° de Cabezas	Peso Pie (kg)	Peso Gancho (kg)
Durazno	3.694	428	Frutales	4.917	660	Avícolas	36.684	117.389	100.881
Tomate	2.324	120	Hortalizas	2.885	354	Ovinos	18.954	665.285	593.260
Papa	1.321	363	Tubérculos	1.387	388	Llamas	2.562	197.274	106.528
Uva (Vid)	865	115	Cereales	694	368	Bovinos	2.487	1.136.559	870.450
Maíz en grano	618	299	Forrajes	191	52	Caprinos	795	9.938	5.963
Vainitas	279	123				Porcinos	275	26.194	19.008
Pera	176	44							

VOCACIONES y POTENCIALIDADES AGROPRODUCTIVAS, PISCICOLA y AGROFORESTAL

Vocación ¹¹	Sup. ha	%	potencial ¹²		
Agropecuario limitado	29.214 ha	57,72%	1. Cría de ganado vacuno 2. Turismo 3. Papa 4. Uva 5. Durazno 6. Cría de ganado camélido		
Pastoreo extensivo	14.494 ha	28,63%			
Explotación de yacimientos mineros	2.295 ha	4,53%			
Cultivos agrícolas mercado local	2.229 ha	4,40%			
Turístico escénico	1.249 ha	2,47%			
Cultivos agrícolas	1.079 ha	2,13%			
Zona urbana	42 ha	0,08%			
Piscícola y captación de agua	7 ha	0,01%			
Pastoreo limitado	7 ha	0,01%			
TOTAL	50.616 ha *	100%			
Cobertura Vegetal ¹³	Sup. ha	%	Uso Actual ¹³	Sup. ha	%
Puna Altoandina	32.489 ha	64,65%	Extractivo	32.489 ha	64,65%
Herbazal	13.276 ha	26,42%	Prod. Ganadero	13.276 ha	26,42%
Agricultura	2.240 ha	4,46%	Prod. Agrícola	2.240 ha	4,46%
Bosque Ralo	1.199 ha	2,39%	Prod. Agropecuario	1.199 ha	2,39%
Depositos de Arena	1.002 ha	1,99%	Recreativo	1.002 ha	1,99%
Cuerpos de Agua	27 ha	0,05%	Prod. Piscícola	27 ha	0,05%
Bosque Denso	22 ha	0,04%	Extractivo Forestal	22 ha	0,04%
TOTAL	50.254 ha **	100% TOTAL		50.254 ha **	100%

POTENCIAL PRODUCTIVO MUNICIPIO DE LURIBAY

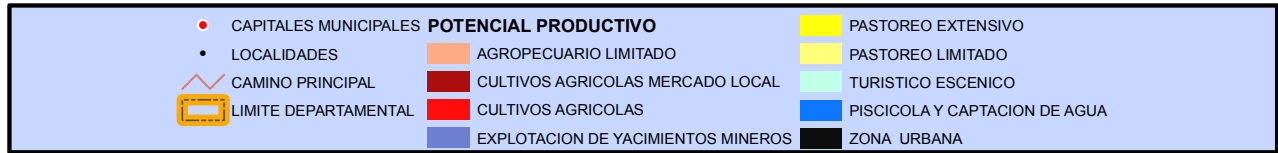
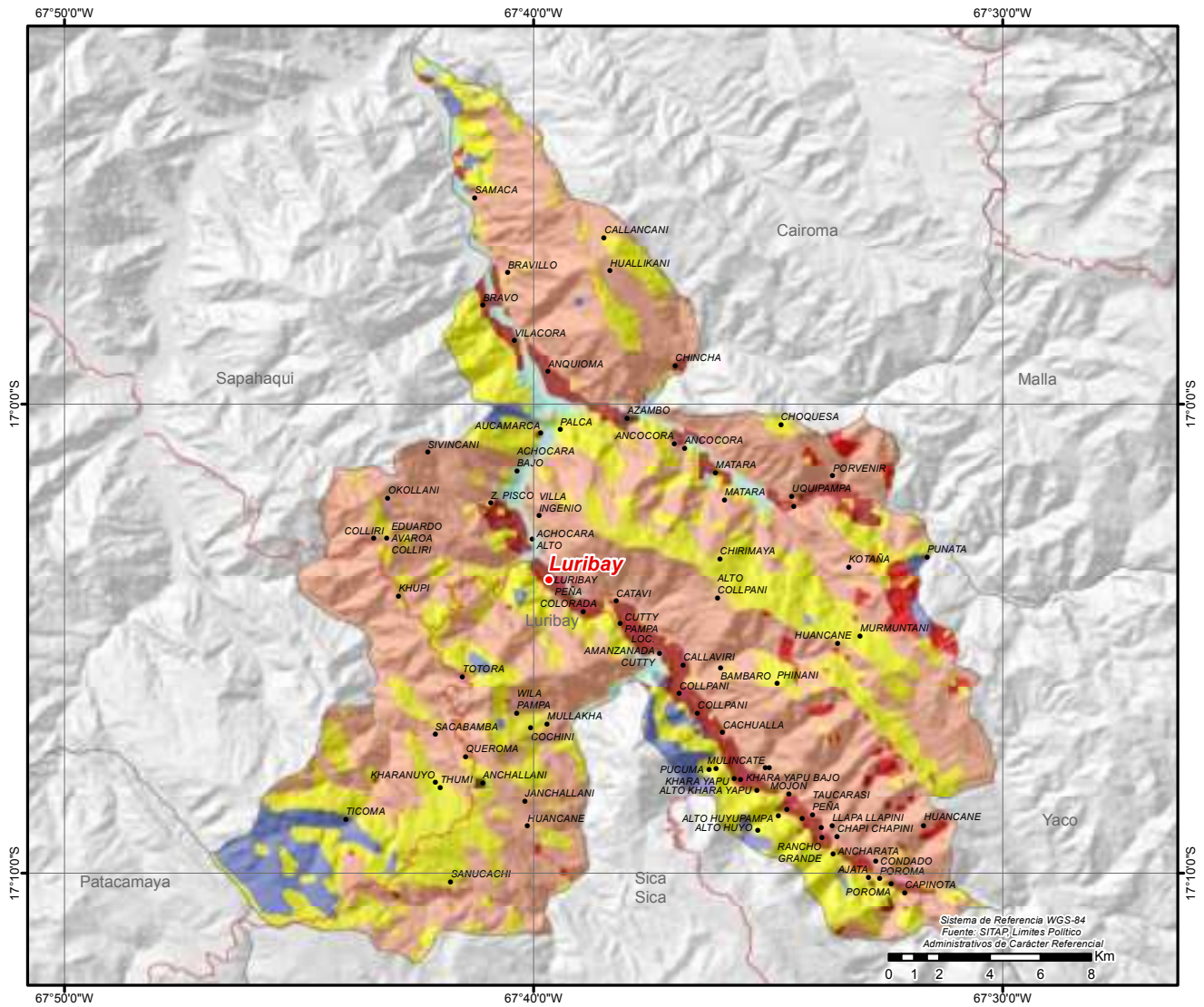

MUNICIPIO DE SAPAHAQUI

DATOS GENERALES Y DEMOGRÁFICOS

IDIOMAS QUE SE HABLA ¹	POBLACIÓN ²			DATOS CLIMÁTICOS		
	2001	2012	Tasa	Max.	Min.	Prom.
Aymara	7.705	11.790	6%	▲ Altura(m.s.n.m.)⁶	4.857	1.956 3.416
Castellano	4.107	12.484		▲ Temperatura(°C)⁷	18	2 11
Quechua	28			▲ Precipitación(m.m.)⁸	45	29 37
Otros idiomas nacionales	15					
Otros idiomas extranjeros	7					
Sin definir	220					
No se aplica (NSA)	402					
Total	12.484					

DATOS ECONÓMICOS Y ESTRUCTURA EMPRESARIAL

TIPO SOCIETARIO, EMPRESAS REGISTRADAS A 2022 ¹⁴	TIPO SOCIETARIO, EMPRESAS ACTIVAS 2022 ¹⁴	TAMAÑO DE EMPRESAS ACTIVAS 2022 ¹⁴	NÚMERO DE PRESTATARIOS ÚNICOS 2022 ⁹
Empresa Unipersonal	8 Empresa Unipersonal	3 Micro Empresa	1 TOTAL
Sociedad De Responsabilidad Limitada	2 Sociedad De Responsabilidad Limitada	1 Sin Asignacion	3
TOTAL	10 Otros	0 TOTAL	4
	TOTAL	4	

TAMAÑO DE CRÉDITOS (MILLONES DE DÓLARES) ⁹							CRÉDITO FINANCIERO SEGÚN ACTIVIDAD (MILLONES DE DÓLARES) ⁹						
Detalle	2017	2018	2019	2020	2021	2022	Detalle	2017	2018	2019	2020	2021	2022
Microcredito	0,00	0,00	0,00	0,00	0,00	0,00	AGRICULTURA Y GANADERIA	0,00	0,00	0,00	0,00	0,00	0,00
TOTAL	0,00	0,00	0,00	0,00	0,00	0,00	INDUSTRIA MANUFACTURERA	0,00	0,00	0,00	0,00	0,00	0,00
							TOTAL	0,00	0,00	0,00	0,00	0,00	0,00

DATOS DE PRODUCCIÓN

PRINCIPALES CULTIVOS 2021 ¹⁰			PRODUCCIÓN AGRÍCOLA 2021 ¹⁰			PRODUCCIÓN PECUARIA 2021 ¹⁰			
Cultivo	Producción (Tm)	Superficie (ha)	Grupo	Producción (Tm)	Superficie (ha)	Grupo	N° de Cabezas	Peso Pie (kg)	Peso Gancho (kg)
Tomate	2.950	145	Frutales	5.335	1.080	Avícolas	175.324	561.037	482.141
Durazno	2.274	295	Hortalizas	4.670	508	Ovinos	10.648	373.745	333.282
Pera	1.373	246	Forrajes	1.093	240	Bovinos	3.066	1.401.162	1.073.100
Alfalfa	1.074	230	Tubérculos	967	328	Caprinos	306	3.825	2.295
Papa	883	293	Cereales	552	319	Porcinos	206	19.622	14.239
Tuna	647	393				Llamas	6	462	249
Cebolla	608	42							

VOCACIONES y POTENCIALIDADES AGROPRODUCTIVAS, PISCICOLA y AGROFORESTAL

Vocación ¹¹	Sup. ha	%	potencial ¹²		
Agropecuario limitado	57.991 ha	68,90%	1. Damasco (albarillo)		
Pastoreo extensivo	20.043 ha	23,81%	2. Pera		
Turístico escénico	3.354 ha	3,99%	3. Papa		
Cultivos agrícolas mercado local	1.920 ha	2,28%	4. Durazno		
Explotación de yacimientos mineros	446 ha	0,53%	5. Turismo		
Cultivos agrícolas	354 ha	0,42%			
Piscícola y captación de agua	29 ha	0,03%			
Zona urbana	24 ha	0,03%			
TOTAL	84.161 ha *	100%			

Cobertura Vegetal ¹³	Sup. ha	%	Uso Actual ¹³	Sup. ha	%
Puna Altoandina	58.501 ha	70,01%	Extractivo	58.501 ha	70,01%
Herbazal	19.276 ha	23,07%	Prod. Ganadero	19.276 ha	23,07%
Depositos de Arena	2.820 ha	3,37%	Recreativo	2.820 ha	3,37%
Agricultura	2.509 ha	3,00%	Prod. Agrícola	2.509 ha	3,00%
Bosque Ralo	403 ha	0,48%	Prod. Agropecuario	403 ha	0,48%
Cuerpos de Agua	52 ha	0,06%	Prod. Piscícola	52 ha	0,06%
Bosque Denso	4 ha	0,01%	Extractivo Forestal	4 ha	0,01%
TOTAL	83.567 ha **	100%	TOTAL	83.567 ha **	100%

POTENCIAL PRODUCTIVO MUNICIPIO DE SAPAHAQUI

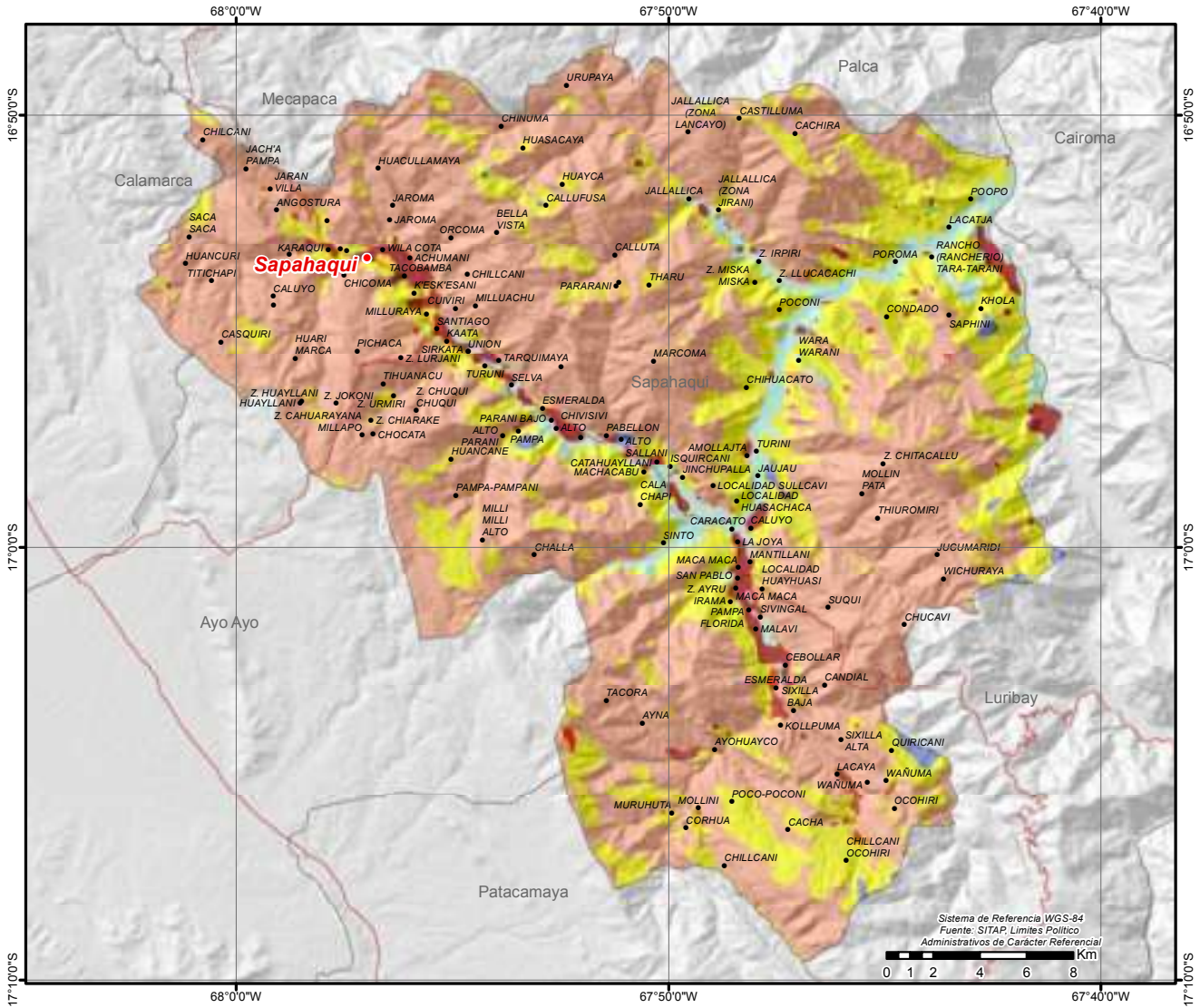

●	CAPITALES MUNICIPALES	POTENCIAL PRODUCTIVO	■	PASTOREO EXTENSIVO	
●	LOCALIDADES	■	AGROPECUARIO LIMITADO	■	TURISTICO ESCENICO
—	CAMINO PRINCIPAL	■	CULTIVOS AGRICOLAS MERCADO LOCAL	■	PISCICOLA Y CAPTACION DE AGUA
—	LIMITE DEPARTAMENTAL	■	CULTIVOS AGRICOLAS	■	ZONA URBANA
		■	EXPLOTACION DE YACIMIENTOS MINEROS		



MUNICIPIO DE YACO

DATOS GENERALES Y DEMOGRÁFICOS

IDIOMAS QUE SE HABLA ¹	POBLACIÓN ²			DATOS CLIMÁTICOS			
	2001	2012	Tasa	Max.	Min.	Prom.	
Aymara	5.106	7.866	-7%	Altura(m.s.n.m.) ⁶	4.694	3.030	4.026
Castellano	1.615	7.315		Temperatura(°C) ⁷	13	3	7
Quechua	25			Precipitación(m.m.) ⁸	44	31	36
Otros idiomas nacionales	18						
Otros idiomas extranjeros	0						
Sin definir	274						
No se aplica (NSA)	277						
Total	7.315						

DATOS ECONÓMICOS Y ESTRUCTURA EMPRESARIAL

TIPO SOCIETARIO, EMPRESAS REGISTRADAS A 2022 ¹⁴	TIPO SOCIETARIO, EMPRESAS ACTIVAS 2022 ¹⁴	TAMAÑO DE EMPRESAS ACTIVAS 2022 ¹⁴	NÚMERO DE PRESTATARIOS ÚNICOS 2022 ⁹
Empresa Unipersonal	21	3	2
Sociedad De Responsabilidad Limitada	1	1	2
TOTAL	22	0	4
	TOTAL	4	

TAMAÑO DE CRÉDITOS (MILLONES DE DÓLARES) ⁹							CRÉDITO FINANCIERO SEGÚN ACTIVIDAD (MILLONES DE DÓLARES) ⁹						
Detalle	2017	2018	2019	2020	2021	2022	Detalle	2017	2018	2019	2020	2021	2022
TOTAL	0,00	0,00	0,00	0,00	0,00	0,00	TOTAL	0,00	0,00	0,00	0,00	0,00	0,00

DATOS DE PRODUCCIÓN

PRINCIPALES CULTIVOS 2021 ¹⁰			PRODUCCIÓN AGRÍCOLA 2021 ¹⁰			PRODUCCIÓN PECUARIA 2021 ¹⁰			
Cultivo	Producción (Tm)	Superficie (ha)	Grupo	Producción (Tm)	Superficie (ha)	Grupo	N° de Cabezas	Peso Pie (kg)	Peso Gancho (kg)
Papa	4.138	876	Tubérculos	4.199	903	Ovinos	45.134	1.584.203	1.412.694
Cebada berza	964	673	Forrajes	1.925	848	Llamas	7.228	556.556	300.540
Alfalfa	961	174	Cereales	424	368	Bovinos	4.516	2.063.812	1.580.600
Cebada en grano	234	197	Frutales	175	31	Caprinos	366	4.575	2.745
Durazno	164	23	Hortalizas	59	34	Porcinos	344	32.766	23.777
Maiz en grano	92	81				Alpacas	1	44	23
Avena	74	49							

VOCACIONES y POTENCIALIDADES AGROPRODUCTIVAS, PISCICOLA y AGROFORESTAL

Vocación ¹¹	Sup. ha	%	potencial ¹²
Pastoreo limitado	33.685 ha	56,49%	1. Cultivo de flores 2. Arveja 3. Durazno 4. Cría de ganado vacuno 5. Papa 6. Turismo
Pastoreo extensivo	19.668 ha	32,98%	
Explotación de yacimientos mineros	3.460 ha	5,80%	
Cultivos agrícolas	2.632 ha	4,41%	
Zona urbana	140 ha	0,23%	
Agropecuario limitado	30 ha	0,05%	
Piscícola y captación de agua	16 ha	0,03%	
Agropecuario	4 ha	0,01%	
Cultivos agrícolas mercado local	1 ha	0,00%	
TOTAL	59.636 ha *	100%	

Cobertura Vegetal ¹³	Sup. ha	%	Uso Actual ¹³	Sup. ha	%
Puna Altoandina	38.298 ha	64,70%	Extractivo	38.298 ha	64,70%
Herbazal	17.521 ha	29,60%	Prod. Ganadero	18.058 ha	30,51%
Bosque Ralo	2.747 ha	4,64%	Prod. Agropecuario	2.812 ha	4,75%
Vegetación en Puna	537 ha	0,91%	Prod. Piscicola	18 ha	0,03%
Matorral	65 ha	0,11%	Extractivo Forestal	11 ha	0,02%
Cuerpos de Agua	18 ha	0,03%	TOTAL	59.197 ha **	100%
Bosque Denso	11 ha	0,02%			
TOTAL	59.197 ha **	100%			

POTENCIAL PRODUCTIVO MUNICIPIO DE YACO

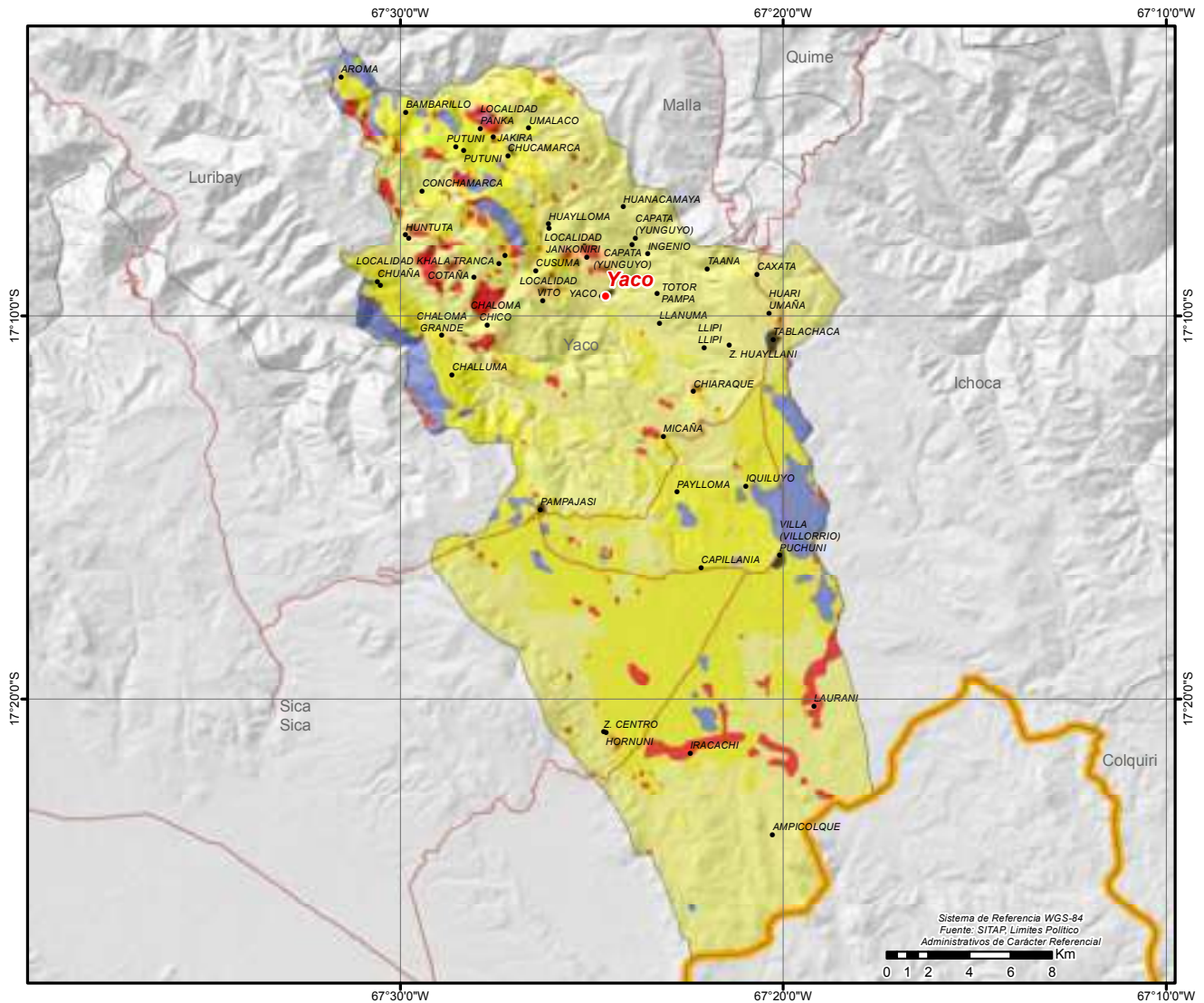

●	CAPITALES MUNICIPALES	POTENCIAL PRODUCTIVO	■	EXPLORACION DE YACIMIENTOS MINEROS	■	ZONA URBANA
●	LOCALIDADES	■	AGROPECUARIO	■	PASTOREO EXTENSIVO	
—	CAMINO PRINCIPAL	■	AGROPECUARIO LIMITADO	■	PASTOREO LIMITADO	
■	LIMITE DEPARTAMENTAL	■	CULTIVOS AGRICOLAS MERCADO LOCAL	■	VIDA SILVESTRE	
		■	CULTIVOS AGRICOLAS	■	PISCICOLA Y CAPTACION DE AGUA	

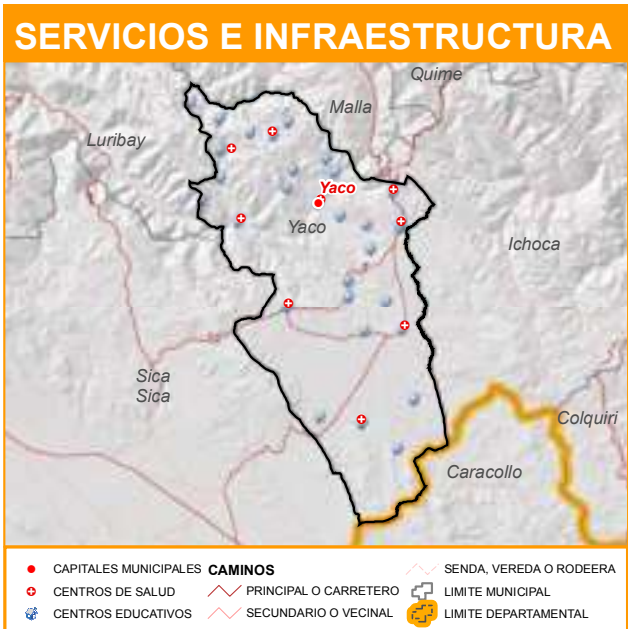

UBICACION

SERVICIOS E INFRAESTRUCTURA

- LIMITE DEPARTAMENTAL
- LAGOS
- AREAS PROTEGIDAS NACIONALES

- CAPITALES MUNICIPALES
- CENTROS DE SALUD
- CENTROS EDUCATIVOS
- CAMINOS
- PRINCIPAL O CARRETERO
- SECUNDARIO O VECINAL
- SENDA, VEREDA O RODEERA
- LIMITE MUNICIPAL
- LIMITE DEPARTAMENTAL

MUNICIPIO DE MALLA

DATOS GENERALES Y DEMOGRÁFICOS

IDIOMAS QUE SE HABLA ¹	POBLACIÓN ²			Tasa	DATOS CLIMÁTICOS			
	2001	2012	2022		Max.	Min.	Prom.	
Aymara	3.415	3.733	5.180	39%	▲ Altura(m.s.n.m.)⁶	5.486	2.893	4.470
Castellano	1.411				▲ Temperatura(°C)⁷	14	-1	4
Quechua	33	Grado de Vulnerabilidad Alimentaria ³			Media 4 12	▲ Precipitación(m.m.)⁸		
Otros idiomas nacionales	4	Centros de Salud ⁴				51	37	45
Otros idiomas extranjeros	12	Unidades Educativas ⁵						
Sin definir	80							
No se aplica (NSA)	225							
Total	5.180							

DATOS ECONÓMICOS Y ESTRUCTURA EMPRESARIAL

TIPO SOCIETARIO, EMPRESAS REGISTRADAS A 2022 ¹⁴	TIPO SOCIETARIO, EMPRESAS ACTIVAS 2022 ¹⁴	TAMAÑO DE EMPRESAS ACTIVAS 2022 ¹⁴	NÚMERO DE PRESTATARIOS ÚNICOS 2022 ⁹
Empresa Unipersonal	2 Empresa Unipersonal	2 Sin Asignacion	2 TOTAL
TOTAL	2 Otros	0 TOTAL	2
	TOTAL	2	

TAMAÑO DE CRÉDITOS (MILLONES DE DÓLARES) ⁹							CRÉDITO FINANCIERO SEGÚN ACTIVIDAD (MILLONES DE DÓLARES) ⁹						
Detalle	2017	2018	2019	2020	2021	2022	Detalle	2017	2018	2019	2020	2021	2022
TOTAL	0,00	0,00	0,00	0,00	0,00	0,00	TOTAL	0,00	0,00	0,00	0,00	0,00	0,00

DATOS DE PRODUCCIÓN

PRINCIPALES CULTIVOS 2021 ¹⁰			PRODUCCIÓN AGRÍCOLA 2021 ¹⁰			PRODUCCIÓN PECUARIA 2021 ¹⁰			
Cultivo	Producción (Tm)	Superficie (ha)	Grupo	Producción (Tm)	Superficie (ha)	Grupo	N° de Cabezas	Peso Pie (kg)	Peso Gancho (kg)
Papa	785	192	🍷 Tubérculos	910	231	🐑 Ovinos	15.781	553.913	493.945
Alfalfa	121	27	🌿 Forrajes	143	36	🐐 Llamas	12.177	937.629	506.320
Oca	107	34	🌾 Cereales	107	88	🐮 Bovinos	792	361.944	277.200
Cebada en grano	47	33	🍌 Frutales	34	7	🐐 Caprinos	60	750	450
Durazno	34	7	🥬 Hortalizas	20	11	🐑 Alpacas	6	264	140
Maiz en grano	23	22							
Haba	20	11							

VOCACIONES y POTENCIALIDADES AGROPRODUCTIVAS, PISCICOLA y AGROFORESTAL

Vocación ¹¹	Sup. ha	%	potencial ¹²		
Agropecuario limitado	23.798 ha	72,52%	1. Quínuva 2. Cría de ganado vacuno 3. Durazno 4. Cría de ganado camélido 5. Papa 6. Turismo		
Pastoreo extensivo	4.452 ha	13,57%			
Cultivos agrícolas	3.620 ha	11,03%			
Andinismo	427 ha	1,30%			
Explotación de yacimientos mineros	314 ha	0,96%			
Piscícola y captación de agua	175 ha	0,53%			
Pastoreo limitado	17 ha	0,05%			
Zona urbana	13 ha	0,04%			
TOTAL	32.816 ha *	100%			

Cobertura Vegetal ¹³	Sup. ha	%	Uso Actual ¹³	Sup. ha	%
Puna Altoandina	23.821 ha	73,13%	Extractivo	23.821 ha	73,13%
Herbazal	4.581 ha	14,06%	Prod. Ganadero	4.602 ha	14,13%
Bosque Ralo	3.571 ha	10,96%	Prod. Agropecuario	3.580 ha	10,99%
Campos de Nieve	372 ha	1,14%	Recreativo	372 ha	1,14%
Cuerpos de Agua	193 ha	0,59%	Prod. Piscicola	193 ha	0,59%
Vegetación en Puna	21 ha	0,06%	Extractivo Forestal	6 ha	0,02%
Matorral	10 ha	0,03%	TOTAL	32.575 ha **	100%
Bosque Denso	6 ha	0,02%			
TOTAL	32.575 ha **	100%			

POTENCIAL PRODUCTIVO MUNICIPIO DE MALLA

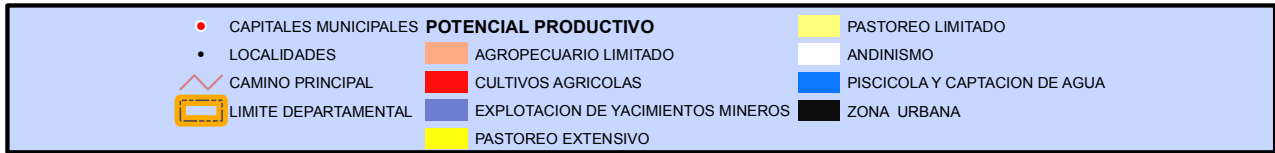
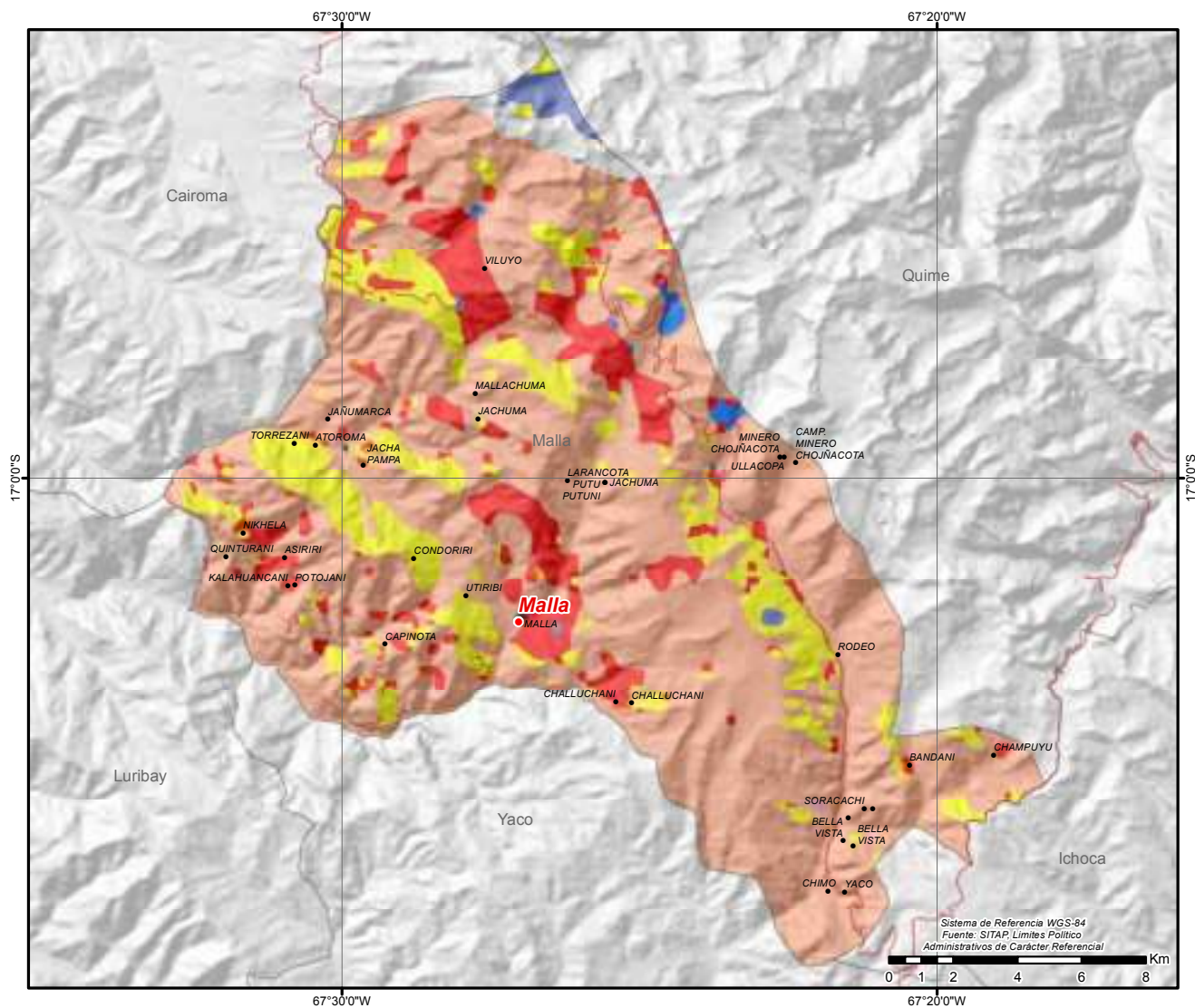

MUNICIPIO DE CAIROMA

DATOS GENERALES Y DEMOGRÁFICOS

IDIOMAS QUE SE HABLA ¹	POBLACIÓN ²			DATOS CLIMÁTICOS			
	2001	2012	Tasa	Max.	Min.	Prom.	
Aymara	5.795	11.338	0%	▲ Altura(m.s.n.m.)⁶	5.445	1.392	3.422
Castellano	4.662	11.355		■ Temperatura(°C)⁷	20	0	11
Quechua	51			▲ Precipitación(m.m.)⁸	73	36	51
Otros idiomas nacionales	23						
Otros idiomas extranjeros	2						
Sin definir	332						
No se aplica (NSA)	490						
Total	11.355						

DATOS ECONÓMICOS Y ESTRUCTURA EMPRESARIAL

TIPO SOCIETARIO, EMPRESAS REGISTRADAS A 2022 ¹⁴	TIPO SOCIETARIO, EMPRESAS ACTIVAS 2022 ¹⁴	TAMAÑO DE EMPRESAS ACTIVAS 2022 ¹⁴	NÚMERO DE PRESTATARIOS ÚNICOS 2022 ⁹
Empresa Unipersonal	13	Sin Asignacion	13
Sociedad De Responsabilidad Limitada	11	Sociedad De Responsabilidad Limitada	13
TOTAL	24	Otros	832
	TOTAL	13	832

TAMAÑO DE CRÉDITOS (MILLONES DE DÓLARES) ⁹							CRÉDITO FINANCIERO SEGÚN ACTIVIDAD (MILLONES DE DÓLARES) ⁹						
Detalle	2017	2018	2019	2020	2021	2022	Detalle	2017	2018	2019	2020	2021	2022
Microcredito	3,06	3,46	5,50	6,10	3,08	4,46	AGRICULTURA Y GANADERIA	1,97	2,45	4,37	4,78	2,78	3,96
TOTAL	3,06	3,46	5,50	6,10	3,08	4,46	INDUSTRIA MANUFACTURERA	0,02	0,02	0,02	0,03	0,00	0,00
							CAZA, SILVICULTURA Y PESCA	0,00	0,00	0,00	0,00	0,00	0,00
							TOTAL	2,00	2,47	4,39	4,81	2,78	3,96

DATOS DE PRODUCCIÓN

PRINCIPALES CULTIVOS 2021 ¹⁰			PRODUCCIÓN AGRÍCOLA 2021 ¹⁰			PRODUCCIÓN PECUARIA 2021 ¹⁰			
Cultivo	Producción (Tm)	Superficie (ha)	Grupo	Producción (Tm)	Superficie (ha)	Grupo	N° de Cabezas	Peso Pie (kg)	Peso Gancho (kg)
Papa	3.270	756	■ Tubérculos	3.366	788	■ Ovinos	15.136	531.274	473.757
Durazno	941	120	■ Hortalizas	1.670	298	■ Avícolas	7.263	23.242	19.973
Alfalfa	834	163	■ Frutales	1.411	195	■ Bovinos	5.197	2.375.029	1.818.950
Tomate	773	39	■ Forrajes	881	191	■ Llamas	1.859	143.143	77.297
Chirimoya	363	45	■ Cereales	450	345	■ Porcinos	413	39.338	28.547
Zapallo	310	28				■ Caprinos	386	4.825	2.895
Maiz en grano	306	238				■ Alpacas	4	176	93

VOCACIONES y POTENCIALIDADES AGROPRODUCTIVAS, PISCICOLA y AGROFORESTAL

Vocación ¹¹	Sup. ha	%	potencial ¹²
Pastoreo limitado	35.173 ha	65,02%	1. Chirimoya 2. Durazno 3. Cría de ganado vacuno 4. Haba 5. Papa 6. Turismo
Pastoreo extensivo	13.046 ha	24,12%	
Cultivos agrícolas	3.139 ha	5,80%	
Explotación de yacimientos mineros	944 ha	1,75%	
Cultivos agrícolas mercado local	706 ha	1,30%	
Piscícola y captación de agua	544 ha	1,00%	
Turístico escénico	453 ha	0,84%	
Andinismo	63 ha	0,12%	
Forestal limitado	11 ha	0,02%	
Agropecuario limitado	8 ha	0,01%	
Zona urbana	7 ha	0,01%	
TOTAL	54.094 ha *	100%	

Cobertura Vegetal ¹³	Sup. ha	%	Uso Actual ¹³	Sup. ha	%
Puna Altoandina	36.941 ha	68,79%	Extractivo	36.941 ha	68,79%
Herbazal	11.808 ha	21,99%	Prod. Ganadero	11.808 ha	21,99%
Bosque Ralo	3.023 ha	5,63%	Prod. Agropecuario	3.023 ha	5,63%
Agricultura	808 ha	1,50%	Prod. Agrícola	808 ha	1,50%
Cuerpos de Agua	582 ha	1,08%	Prod. Piscícola	582 ha	1,08%
Depositos de Arena	378 ha	0,70%	Recreativo	442 ha	0,82%
Bosque Denso	95 ha	0,18%	Extractivo Forestal	95 ha	0,18%
Campos de Nieve	63 ha	0,12%	TOTAL	53.699 ha **	100%
TOTAL	53.699 ha **	100%			

POTENCIAL PRODUCTIVO MUNICIPIO DE CAIROMA

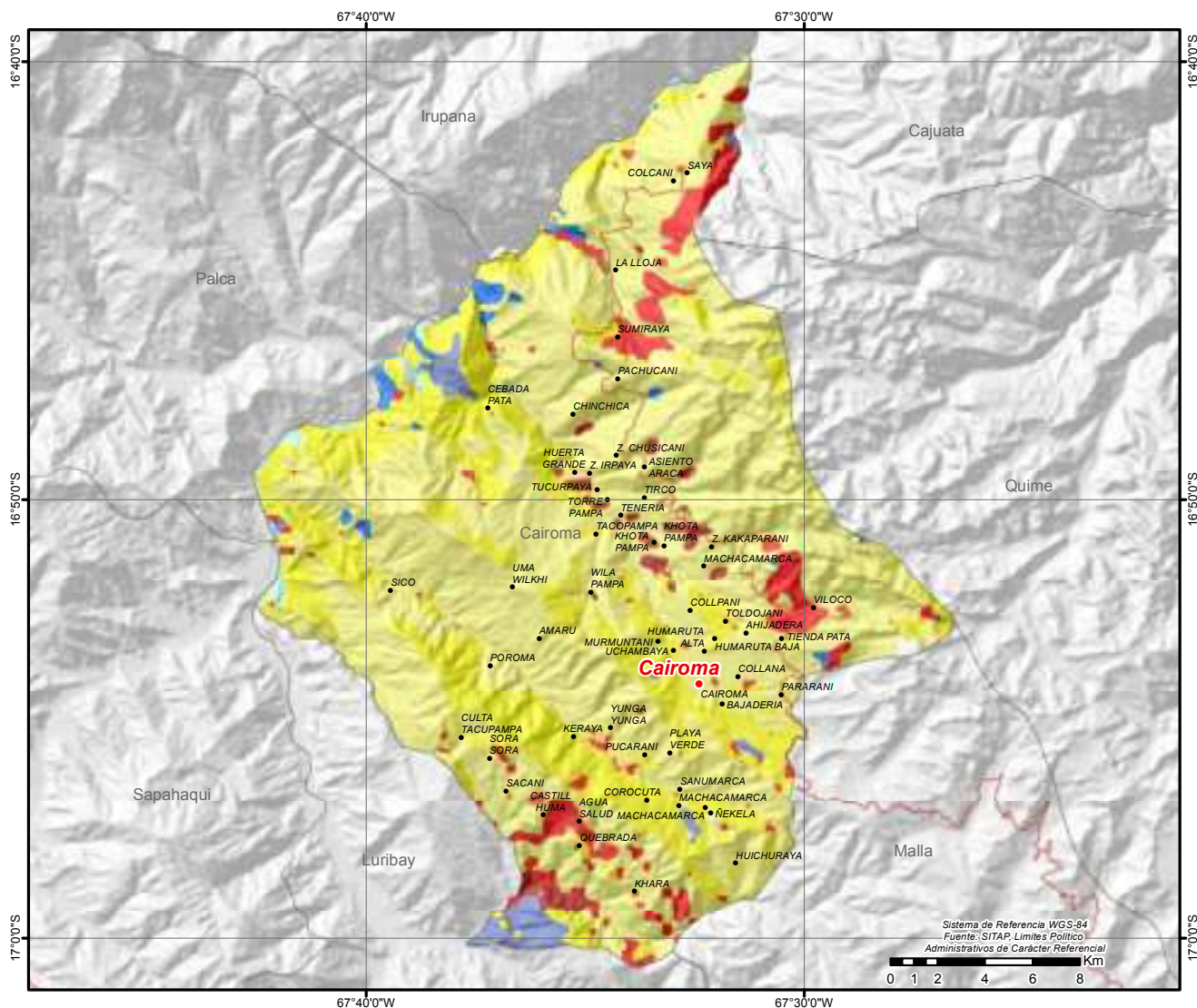

● CAPITALES MUNICIPALES	POTENCIAL PRODUCTIVO	■ FORESTAL LIMITADO	■ PISCICOLA Y CAPTACION DE AGUA
● LOCALIDADES	■ AGROPECUARIO LIMITADO	■ PASTOREO EXTENSIVO	■ ZONA URBANA
— CAMINO PRINCIPAL	■ CULTIVOS AGRICOLAS MERCADO LOCAL	■ PASTOREO LIMITADO	
▭ LIMITE DEPARTAMENTAL	■ CULTIVOS AGRICOLAS	■ ANDINISMO	
	■ EXPLOTACION DE YACIMIENTOS MINEROS	■ TURISTICO ESCENICO	

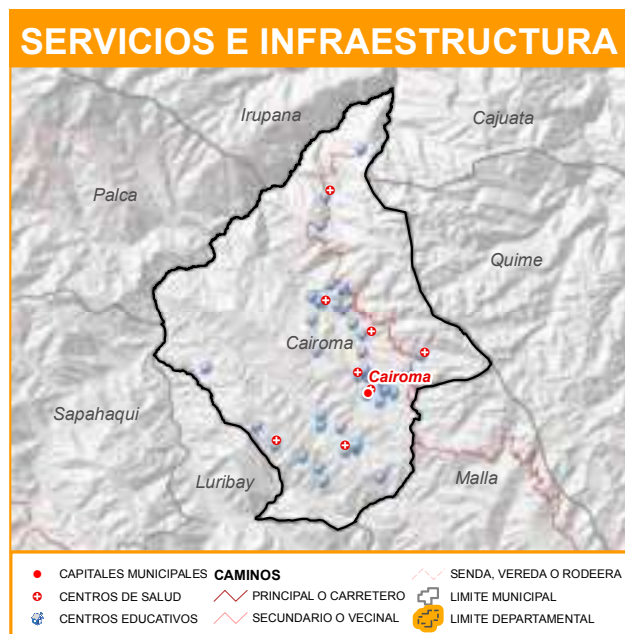

MUNICIPIO DE INQUISIVI

DATOS GENERALES Y DEMOGRÁFICOS

IDIOMAS QUE SE HABLA ¹	POBLACIÓN ²			Tasa	DATOS CLIMÁTICOS			Max.	Min.	Prom.	
	2001	2012	2022		Altura(m.s.n.m.) ⁶	Temperatura(°C) ⁷	Precipitación(m.m.) ⁸				
Aymara	9.138	16.143	14.717	-9%	Media 10 88	4.641	775	2.753	23	4	14
Castellano	3.248										
Quechua	1.462										
Otros idiomas nacionales	12										
Otros idiomas extranjeros	0										
Sin definir	202										
No se aplica (NSA)	655										
Total	14.717										

DATOS ECONÓMICOS Y ESTRUCTURA EMPRESARIAL

TIPO SOCIETARIO, EMPRESAS REGISTRADAS A 2022 ¹⁴	TIPO SOCIETARIO, EMPRESAS ACTIVAS 2022 ¹⁴	TAMAÑO DE EMPRESAS ACTIVAS 2022 ¹⁴	NÚMERO DE PRESTATARIOS ÚNICOS 2022 ⁹
Empresa Unipersonal	35 Sociedad De Responsabilidad Limitada	10 Micro Empresa	1 TOTAL
Sociedad De Responsabilidad Limitada	17 Empresa Unipersonal	8 Sin Asignacion	17
TOTAL	52 Otros	0 TOTAL	18
	TOTAL	18	

TAMAÑO DE CRÉDITOS (MILLONES DE DÓLARES) ⁹							CRÉDITO FINANCIERO SEGÚN ACTIVIDAD (MILLONES DE DÓLARES) ⁹						
Detalle	2017	2018	2019	2020	2021	2022	Detalle	2017	2018	2019	2020	2021	2022
TOTAL	0,00	0,00	0,00	0,00	0,00	0,00	TOTAL	0,00	0,00	0,00	0,00	0,00	0,00

DATOS DE PRODUCCIÓN

PRINCIPALES CULTIVOS 2021 ¹⁰			PRODUCCIÓN AGRÍCOLA 2021 ¹⁰			PRODUCCIÓN PECUARIA 2021 ¹⁰			
Cultivo	Producción (Tm)	Superficie (ha)	Grupo	Producción (Tm)	Superficie (ha)	Grupo	N° de Cabezas	Peso Pie (kg)	Peso Gancho (kg)
Papa	3.565	977	Tubérculos	4.599	1.217	Ovinos	101.191	3.551.804	3.167.278
Durazno	2.339	264	Frutales	2.783	340	Bovinos	24.876	11.368.332	8.706.600
Maiz en grano	1.827	1.834	Cereales	2.282	2.381	Llamas	3.346	257.642	139.127
Zapallo	801	74	Hortalizas	2.168	565	Caprinos	1.286	16.075	9.645
Alfalfa	613	112	Forrajes	613	112	Porcinos	138	13.145	9.539
Yuca	408	56	Industriales	12	12	Avícolas	131	419	360
Trigo	354	463							

VOCACIONES y POTENCIALIDADES AGROPRODUCTIVAS, PISCICOLA y AGROFORESTAL

Vocación ¹¹	Sup. ha	%	potencial ¹²		
Forestal limitado	161.001 ha	49,29%	1. Apicultura 2. Papa 3. Turismo		
Cultivos agrícolas	113.202 ha	34,66%			
Agropecuario limitado	22.957 ha	7,03%			
Explotación de yacimientos mineros	15.025 ha	4,60%			
Cultivos de hortalizas y frutas	13.656 ha	4,18%			
Cultivos industriales y de consumo	371 ha	0,11%			
Pastoreo extensivo	215 ha	0,07%			
Piscícola y captación de agua	177 ha	0,05%			
Pastoreo limitado	10 ha	0,00%			
Turístico escénico	2 ha	0,00%			
TOTAL	326.616 ha *	100%			
Cobertura Vegetal ¹³	Sup. ha	%	Uso Actual ¹³	Sup. ha	%
Bosque Denso	176.237 ha	54,39%	Extractivo Forestal	163.269 ha	50,39%
Bosque Ralo	99.794 ha	30,80%	Prod. Agropecuario	138.059 ha	42,61%
Matorral	25.296 ha	7,81%	Extractivo	21.394 ha	6,60%
Puna Altoandina	21.394 ha	6,60%	Prod. Agrícola	789 ha	0,24%
Agricultura	789 ha	0,24%	Prod. Ganadero	271 ha	0,08%
Cuerpos de Agua	258 ha	0,08%	Prod. Piscícola	258 ha	0,08%
Herbazal	256 ha	0,08%	Recreativo	1 ha	0,00%
Vegetación en Puna	15 ha	0,00%	TOTAL	324.041 ha **	100%
Depositos de Arena	1 ha	0,00%			
TOTAL	324.041 ha **	100%			

POTENCIAL PRODUCTIVO MUNICIPIO DE INQUISIVI

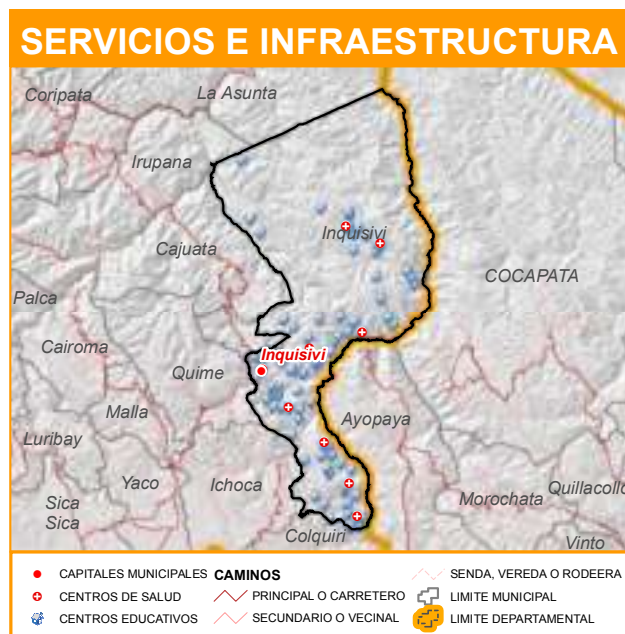
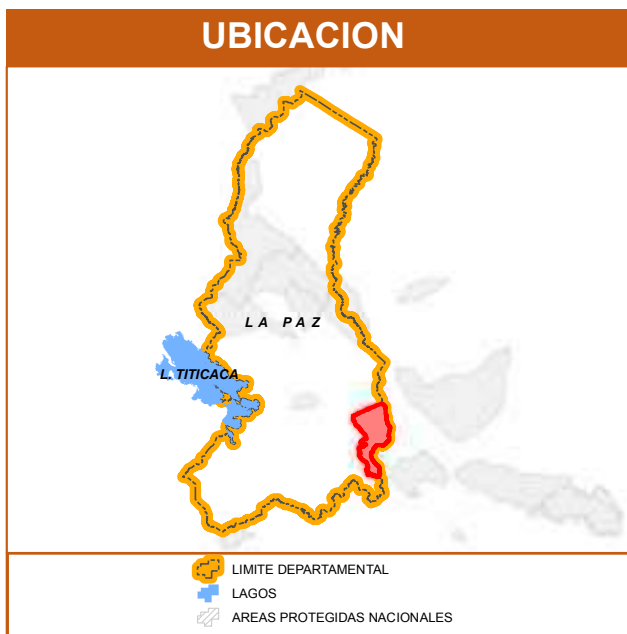
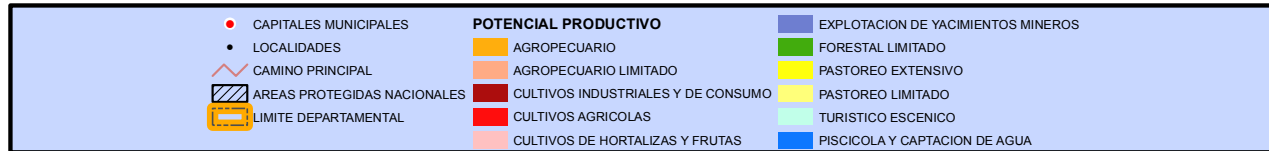
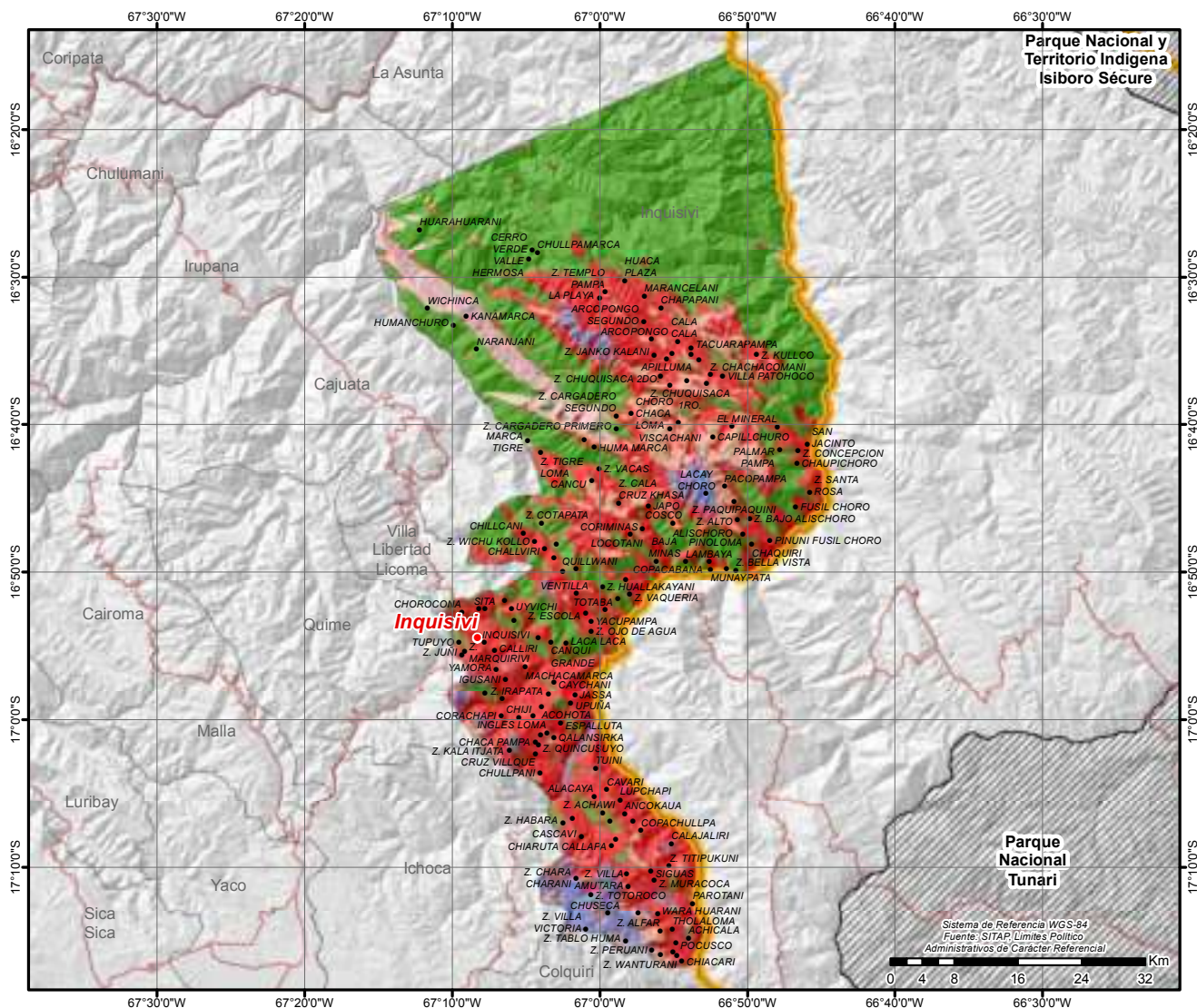

MUNICIPIO DE NUESTRA SEÑORA DE LA PAZ

DATOS GENERALES Y DEMOGRÁFICOS

IDIOMAS QUE SE HABLA ¹		POBLACIÓN ²			DATOS CLIMÁTICOS			Max.	Min.	Prom.	
Castellano	646.920	2001	2012	Tasa	▲ Altura(m.s.n.m.)⁶	6.015 520 3.168					
Aymara	72.306	793.293	766.468	-3%		■ Temperatura(°C)⁷	24 -3 11				
Quechua	10.802	Grado de Vulnerabilidad Alimentaria ³ Centros de Salud ⁴ Unidades Educativas ⁵			Baja 148 491	▲ Precipitación(m.m.)⁸			103 45 69		
Otros idiomas nacionales	1.111										
Otros idiomas extranjeros	4.584										
Sin definir	7.037										
No se aplica (NSA)	23.708										
Total	766.468										

DATOS ECONÓMICOS Y ESTRUCTURA EMPRESARIAL

TIPO SOCIETARIO, EMPRESAS REGISTRADAS A 2022 ¹⁴		TIPO SOCIETARIO, EMPRESAS ACTIVAS 2022 ¹⁴		TAMAÑO DE EMPRESAS ACTIVAS 2022 ¹⁴		NÚMERO DE PRESTATARIOS ÚNICOS 2022 ⁹	
Empresa Unipersonal	51.264	Empresa Unipersonal	13.745	Gran Empresa	121	Microcredito	112.794
Sociedad De Responsabilidad Limitada	21.540	Sociedad De Responsabilidad Limitada	7.244	Mediana Empresa	563	Pyme	565
Sociedad Anonima	1.457	Sociedad Anonima	575	Micro Empresa	11.686	Empresarial	4
Sociedad Constituida En El Extranjero	517	Sociedad Constituida En El Extranjero	216	Pequeña Empresa	969	TOTAL	113.363
Otros	66	Otros	7	Sin Asignacion	8.448		
TOTAL	74.844	TOTAL	21.787	TOTAL	21.787		

TAMAÑO DE CRÉDITOS (MILLONES DE DÓLARES) ⁹							CRÉDITO FINANCIERO SEGÚN ACTIVIDAD (MILLONES DE DÓLARES) ⁹						
Detalle	2017	2018	2019	2020	2021	2022	Detalle	2017	2018	2019	2020	2021	2022
Empresarial	890,87	1.096,98	1.184,16	1.346,35	1.250,18	1.347,46	INDUSTRIA						
Microcredito	1.020,32	1.033,27	959,58	995,51	1.039,56	1.137,86	MANUFACTURERA	573,54	671,80	624,17	679,13	657,73	737,34
Pyme	584,56	560,87	563,53	561,85	563,38	595,71	AGRICULTURA Y GANADERIA	102,36	108,37	102,00	139,51	150,85	193,50
TOTAL	2.495,76	2.691,11	2.707,27	2.903,72	2.853,12	3.081,03	CAZA, SILVICULTURA Y PESCA	2,35	2,11	0,06	0,06	0,41	0,55
							TOTAL	678,25	782,27	726,23	818,69	808,99	931,39

DATOS DE PRODUCCIÓN

PRINCIPALES CULTIVOS 2021 ¹⁰			PRODUCCIÓN AGRÍCOLA 2021 ¹⁰			PRODUCCIÓN PECUARIA 2021 ¹⁰			
Cultivo	Producción (Tm)	Superficie (ha)	Grupo	Producción (Tm)	Superficie (ha)	Grupo	N° de Cabezas	Peso Pie (kg)	Peso Gancho (kg)
Plátano(Postre)	635	80	Frutales	1.135	179	Avícolas	40.490	129.568	111.348
Yuca	449	53	Tubérculos	864	200	Llamas	10.768	829.136	447.733
Papa	233	92	Hortalizas	179	60	Ovinos	9.147	321.060	286.301
Banano	110	14	Cereales	168	111	Bovinos	3.578	1.635.146	1.252.300
Naranja	100	13	Estimulantes	56	73	Porcinos	3.371	321.088	233.004
Mandarina	83	22	Forrajes	9	2	Alpacas	2.136	93.984	49.812
Oca	78	31	Industriales	7	13	Caprinos	15	188	113

VOCACIONES y POTENCIALIDADES AGROPRODUCTIVAS, PISCICOLA y AGROFORESTAL

Vocación ¹¹	Sup. ha	%	potencial ¹²		
Forestal limitado	83.085 ha	41,81%	1. Producción de productos de madera 2. Servicios de consultoría en gestión comercial 3. Turismo 4. Cría de ganado vacuno		
Pastoreo limitado	67.242 ha	33,84%			
Explotación de yacimientos mineros	28.026 ha	14,10%			
Zona urbana	8.146 ha	4,10%			
Pastoreo extensivo	7.380 ha	3,71%			
Agropecuario	1.389 ha	0,70%			
Cultivos industriales y de consumo	875 ha	0,44%			
Andinismo	858 ha	0,43%			
Piscícola y captación de agua	738 ha	0,37%			
Cultivos agrícolas	550 ha	0,28%			
Forestal maderable	414 ha	0,21%			
Agropecuario limitado	12 ha	0,01%			
Cultivos agrícolas mercado local	10 ha	0,00%			
TOTAL	198.725 ha *	100%			
Cobertura Vegetal ¹³	Sup. ha	%	Uso Actual ¹³	Sup. ha	%
Bosque Denso	83.338 ha	42,23%	Extractivo Forestal	83.612 ha	42,37%
Herbazal	67.738 ha	34,32%	Prod. Ganadero	67.738 ha	34,32%
Puna Altoandina	38.014 ha	19,26%	Extractivo	38.014 ha	19,26%
Estructura Urbana	5.333 ha	2,70%	Urbano	5.333 ha	2,70%
Agricultura	1.171 ha	0,59%	Prod. Agrícola	1.171 ha	0,59%
Campos de Nieve	779 ha	0,39%	Recreativo	779 ha	0,39%
Cuerpos de Agua	712 ha	0,36%	Prod. Piscícola	712 ha	0,36%
Bosque Ralo	275 ha	0,14%	TOTAL	197.359 ha **	100%
TOTAL	197.359 ha **	100%			

POTENCIAL PRODUCTIVO MUNICIPIO DE LA PAZ

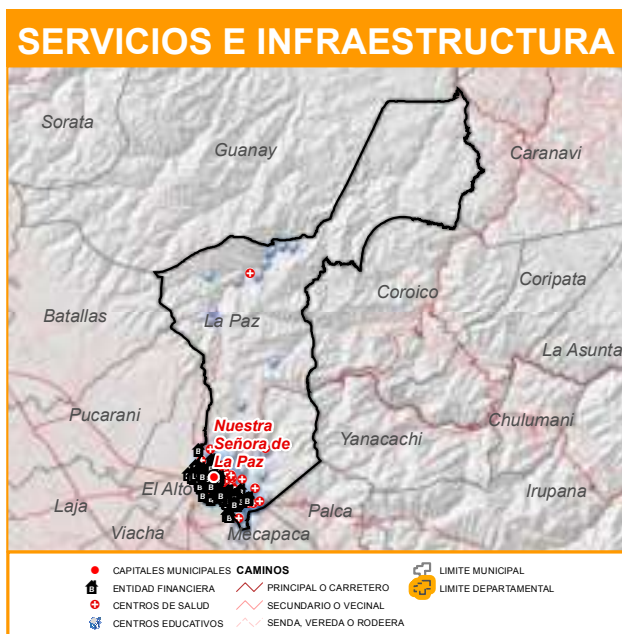
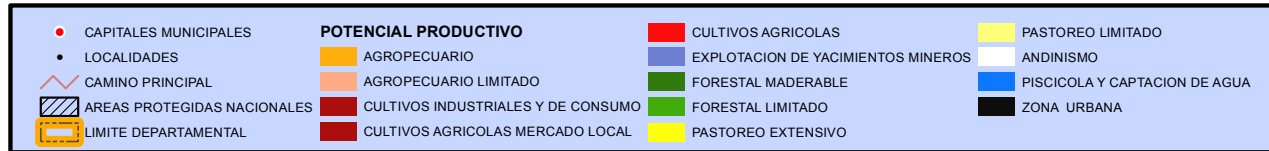
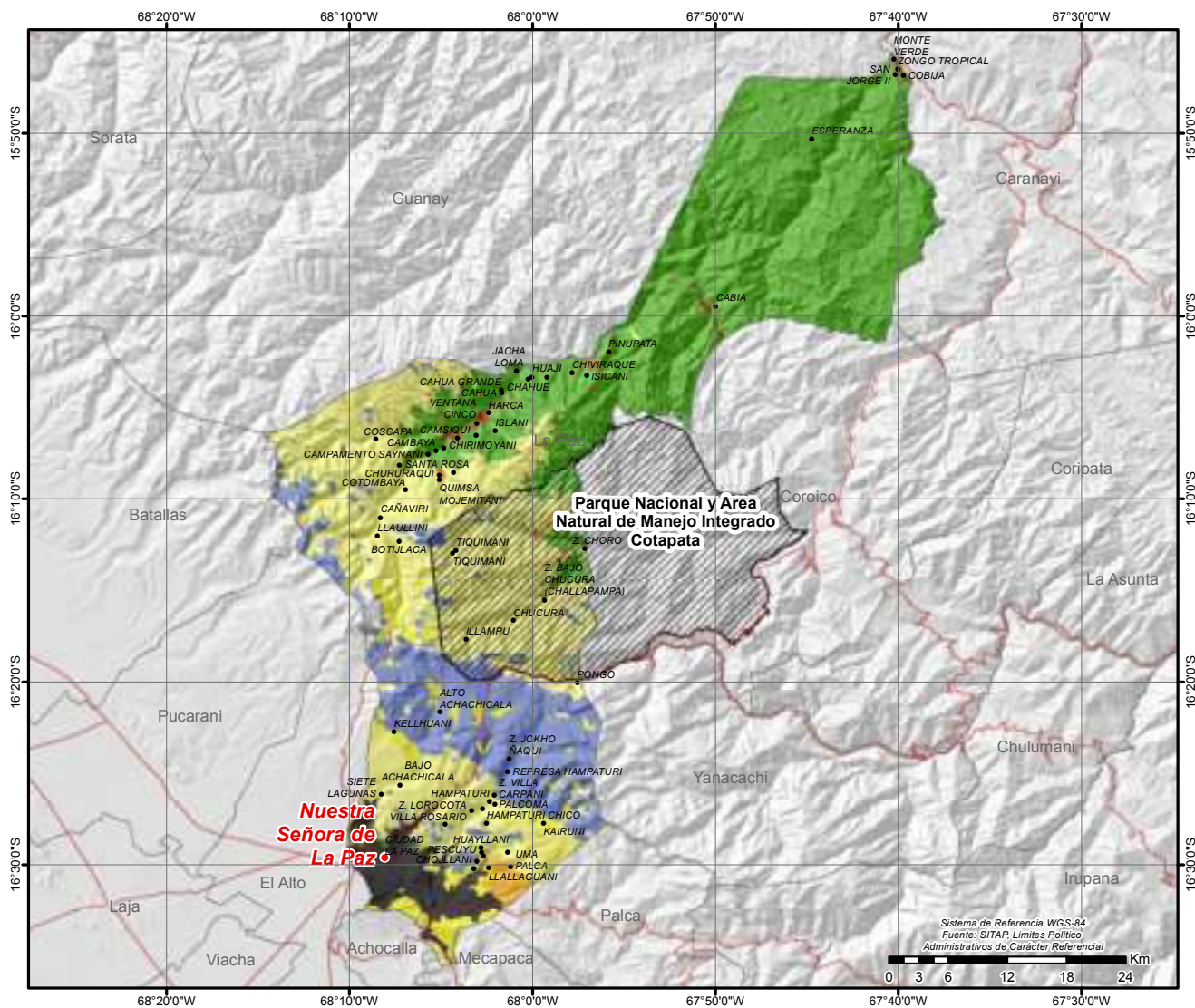

MUNICIPIO DE PALCA

DATOS GENERALES Y DEMOGRÁFICOS

IDIOMAS QUE SE HABLA ¹	POBLACIÓN ²			DATOS CLIMÁTICOS		
	2001	2012	Tasa	Max.	Min.	Prom.
Aymara	10.555	14.185	17%	▲ Altura(m.s.n.m.)⁶	6.342	1.626 3.597
Castellano	4.865	16.622		▲ Temperatura(°C)⁷	19	-4 10
Quechua	48			▲ Precipitación(m.m.)⁸	64	46 55
Otros idiomas nacionales	28					
Otros idiomas extranjeros	4					
Sin definir	444					
No se aplica (NSA)	678					
Total	16.622					

DATOS ECONÓMICOS Y ESTRUCTURA EMPRESARIAL

TIPO SOCIETARIO, EMPRESAS REGISTRADAS A 2022 ¹⁴	TIPO SOCIETARIO, EMPRESAS ACTIVAS 2022 ¹⁴	TAMAÑO DE EMPRESAS ACTIVAS 2022 ¹⁴	NÚMERO DE PRESTATARIOS ÚNICOS 2022 ⁹
Empresa Unipersonal	92	Empresa Unipersonal	27
Sociedad De Responsabilidad Limitada	31	Sociedad De Responsabilidad Limitada	23
Otros	1	Otros	0
TOTAL	124	TOTAL	50

TAMAÑO DE CRÉDITOS (MILLONES DE DÓLARES) ⁹							CRÉDITO FINANCIERO SEGÚN ACTIVIDAD (MILLONES DE DÓLARES) ⁹						
Detalle	2017	2018	2019	2020	2021	2022	Detalle	2017	2018	2019	2020	2021	2022
Microcredito	0,00	0,00	0,00	0,00	0,00	0,01	AGRICULTURA Y GANADERIA	0,00	0,00	0,00	0,00	0,00	0,01
Pyme	0,00	0,00	0,00	0,00	0,00	0,00	INDUSTRIA MANUFACTURERA	0,00	0,00	0,00	0,00	0,00	0,00
TOTAL	0,00	0,00	0,00	0,00	0,00	0,01	TOTAL	0,00	0,00	0,00	0,00	0,00	0,01

DATOS DE PRODUCCIÓN

PRINCIPALES CULTIVOS 2021 ¹⁰			PRODUCCIÓN AGRÍCOLA 2021 ¹⁰			PRODUCCIÓN PECUARIA 2021 ¹⁰			
Cultivo	Producción (Tm)	Superficie (ha)	Grupo	Producción (Tm)	Superficie (ha)	Grupo	N° de Cabezas	Peso Pie (kg)	Peso Gancho (kg)
Durazno	979	123	🍷 Hortalizas	3.300	692	🐑 Ovinos	17.899	628.255	560.239
Tomate	875	51	🍷 Frutales	1.385	173	🐄 Bovinos	6.676	3.050.932	2.336.600
Papa	864	308	🍷 Tubérculos	985	352	🐐 Llamas	5.604	431.508	233.014
Vainitas	797	254	🌾 Cereales	841	505	🐔 Avícolas	3.820	12.224	10.505
Maíz en grano	733	422	🌾 Forrajes	147	42	🐷 Porcinos	2.064	196.596	142.664
Lechuga	569	90				🐐 Caprinos	344	4.300	2.580
Ciruelo	310	12				🐑 Alpacas	43	1.892	1.003

VOCACIONES y POTENCIALIDADES AGROPRODUCTIVAS, PISCICOLA y AGROFORESTAL

Vocación ¹¹	Sup. ha	%	potencialx ¹²		
Pastoreo limitado	43.312 ha	58,60%	1. Turismo 2. Cultivo de frutas y plantas para bebidas y especias 3. Producción agrícola 4. Cultivo de flores 5. Cría de ganado vacuno 6. Papa		
Pastoreo extensivo	12.496 ha	16,91%			
Cultivos agrícolas	6.600 ha	8,93%			
Agropecuario	6.389 ha	8,64%			
Turístico escénico	2.214 ha	2,99%			
Andinismo	1.580 ha	2,14%			
Agropecuario limitado	946 ha	1,28%			
Cultivos agrícolas mercado local	290 ha	0,39%			
Zona urbana	89 ha	0,12%			
TOTAL	73.916 ha *	100%			

Cobertura Vegetal ¹³	Sup. ha	%	Uso Actual ¹³	Sup. ha	%
Puna Altoandina	47.814 ha	65,15%	Extractivo	47.814 ha	65,15%
Herbazal	16.644 ha	22,68%	Prod. Ganadero	16.644 ha	22,68%
Bosque Ralo	4.405 ha	6,00%	Prod. Agropecuario	4.405 ha	6,00%
Depositos de Arena	1.694 ha	2,31%	Recreativo	3.184 ha	4,34%
Campos de Nieve	1.490 ha	2,03%	Prod. Piscícola	881 ha	1,20%
Cuerpos de Agua	881 ha	1,20%	Prod. Agrícola	378 ha	0,52%
Agricultura	378 ha	0,52%	Extractivo Forestal	80 ha	0,11%
Bosque Denso	80 ha	0,11%	Urbano	4 ha	0,00%
Estructura Urbana	4 ha	0,00%	TOTAL	73.389 ha **	100%
TOTAL	73.389 ha **	100%			

POTENCIAL PRODUCTIVO MUNICIPIO DE PALCA

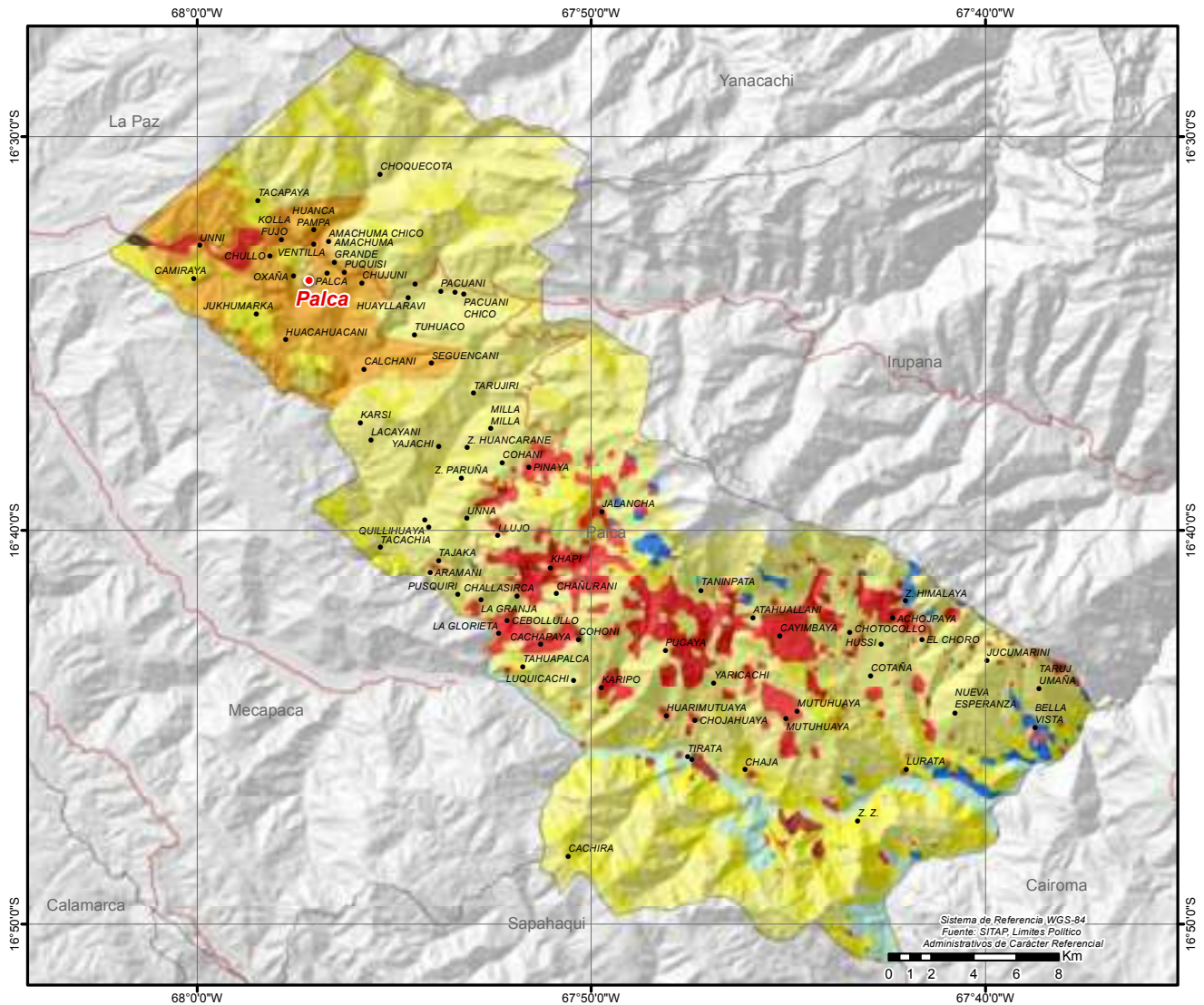

●	CAPITALES MUNICIPALES	POTENCIAL PRODUCTIVO	■	PASTOREO EXTENSIVO	■	ZONA URBANA	
●	LOCALIDADES	■	AGROPECUARIO	■	PASTOREO LIMITADO	■	ANDINISMO
—	CAMINO PRINCIPAL	■	AGROPECUARIO LIMITADO	■	TURISTICO ESCENICO	■	PISCICOLA Y CAPTACION DE AGUA
□	LIMITE DEPARTAMENTAL	■	CULTIVOS AGRICOLAS MERCADO LOCAL	■			
		■	CULTIVOS AGRICOLAS				

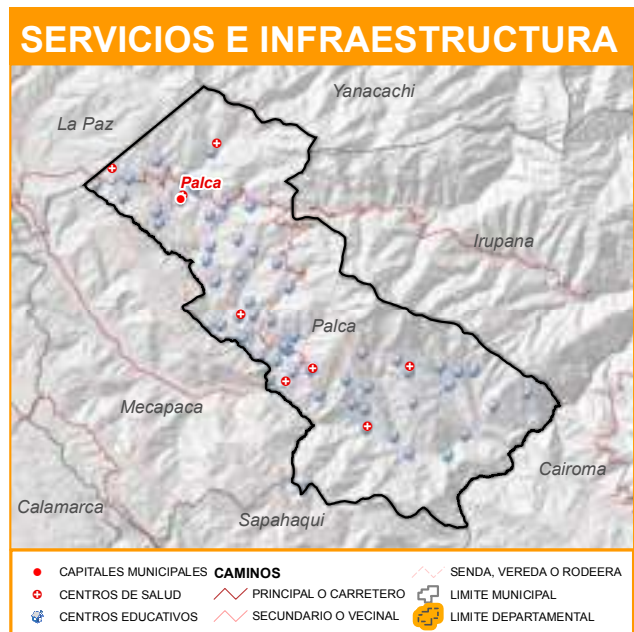

MUNICIPIO DE MECAPACA

DATOS GENERALES Y DEMOGRÁFICOS

IDIOMAS QUE SE HABLA ¹	POBLACIÓN ²			DATOS CLIMÁTICOS		
	2001	2012	Tasa	Max.	Min.	Prom.
Castellano	7.656	11.782	37%	▲ Altura(m.s.n.m.) ⁶	4.357	2.209 3.482
Aymara	7.498	16.086		▲ Temperatura(°C) ⁷	17	5 10
Quechua	80		Media	▲ Precipitación(m.m.) ⁸	51	44 47
Otros idiomas nacionales	28		7			
Otros idiomas extranjeros	59		37			
Sin definir	227					
No se aplica (NSA)	538					
Total	16.086					

DATOS ECONÓMICOS Y ESTRUCTURA EMPRESARIAL

TIPO SOCIETARIO, EMPRESAS REGISTRADAS A 2022 ¹⁴	TIPO SOCIETARIO, EMPRESAS ACTIVAS 2022 ¹⁴	TAMAÑO DE EMPRESAS ACTIVAS 2022 ¹⁴	NÚMERO DE PRESTATARIOS ÚNICOS 2022 ⁹
Empresa Unipersonal 139	Empresa Unipersonal 55	Mediana Empresa 1	Microcredito 202
Sociedad De Responsabilidad Limitada 26	Sociedad De Responsabilidad Limitada 22	Micro Empresa 38	TOTAL 202
TOTAL 165	Otros 0	Pequeña Empresa 1	
	TOTAL 77	Sin Asignacion 37	
		TOTAL 77	

TAMAÑO DE CRÉDITOS (MILLONES DE DÓLARES) ⁹							CRÉDITO FINANCIERO SEGÚN ACTIVIDAD (MILLONES DE DÓLARES) ⁹						
Detalle	2017	2018	2019	2020	2021	2022	Detalle	2017	2018	2019	2020	2021	2022
Microcredito	0,32	0,39	0,46	0,48	0,35	0,49	AGRICULTURA Y GANADERIA	0,20	0,23	0,36	0,40	0,31	0,44
TOTAL	0,32	0,39	0,46	0,48	0,35	0,49	INDUSTRIA MANUFACTURERA	0,01	0,02	0,01	0,01	0,01	0,01
							TOTAL	0,21	0,25	0,37	0,41	0,32	0,45

DATOS DE PRODUCCIÓN

PRINCIPALES CULTIVOS 2021 ¹⁰			PRODUCCIÓN AGRÍCOLA 2021 ¹⁰			PRODUCCIÓN PECUARIA 2021 ¹⁰			
Cultivo	Producción (Tm)	Superficie (ha)	Grupo	Producción (Tm)	Superficie (ha)	Grupo	N° de Cabezas	Peso Pie (kg)	Peso Gancho (kg)
Papa	964	265	Hortalizas	1.058	203	Avícolas	43.388	138.842	119.317
Maiz en grano	712	288	Tubérculos	1.049	297	Ovinos	14.352	503.755	449.218
Tuna	423	248	Cereales	1.005	495	Porcinos	8.771	835.438	606.252
Repollo	304	37	Frutales	569	273	Bovinos	7.612	3.478.684	2.664.200
Tomate	240	14	Forrajes	243	76	Caprinos	217	2.713	1.628
Alfalfa	206	48				Llamas	138	10.626	5.738
Avena	176	96				Alpacas	3	132	70

VOCACIONES y POTENCIALIDADES AGROPRODUCTIVAS, PISCICOLA y AGROFORESTAL

Vocación ¹¹	Sup. ha	%	potencial ¹²		
Pastoreo extensivo	29.112 ha	54,97%	1. Producción de cereales		
Agropecuario limitado	15.135 ha	28,58%	2. Producción de leche sin tratar		
Explotación de yacimientos mineros	2.617 ha	4,94%	3. Cultivo de flores		
Pastoreo limitado	2.230 ha	4,21%	4. Manzana		
Cultivos agrícolas mercado local	1.266 ha	2,39%	5. Tomate		
Turístico escénico	1.250 ha	2,36%	6. Papa		
Cultivos agrícolas	764 ha	1,44%	7. Turismo		
Zona urbana	554 ha	1,05%			
Piscícola y captación de agua	20 ha	0,04%			
Agropecuario	8 ha	0,02%			
TOTAL	52.956 ha *	100%			
Cobertura Vegetal ¹³	Sup. ha	%	Uso Actual ¹³	Sup. ha	%
Puna Altoandina	31.504 ha	59,91%	Extractivo	31.504 ha	59,91%
Herbazal	17.694 ha	33,65%	Prod. Ganadero	17.697 ha	33,65%
Depositos de Arena	1.818 ha	3,46%	Recreativo	1.818 ha	3,46%
Agricultura	1.156 ha	2,20%	Prod. Agrícola	1.156 ha	2,20%
Bosque Ralo	287 ha	0,55%	Prod. Agropecuario	287 ha	0,55%
Bosque Denso	100 ha	0,19%	Extractivo Forestal	100 ha	0,19%
Cuerpos de Agua	18 ha	0,03%	Prod. Piscicola	18 ha	0,03%
Estructura Urbana	5 ha	0,01%	Urbano	5 ha	0,01%
Vegetación Dispersa	3 ha	0,01%	TOTAL	52.584 ha **	100%
TOTAL	52.584 ha **	100%			

POTENCIAL PRODUCTIVO MUNICIPIO DE MECAPACA

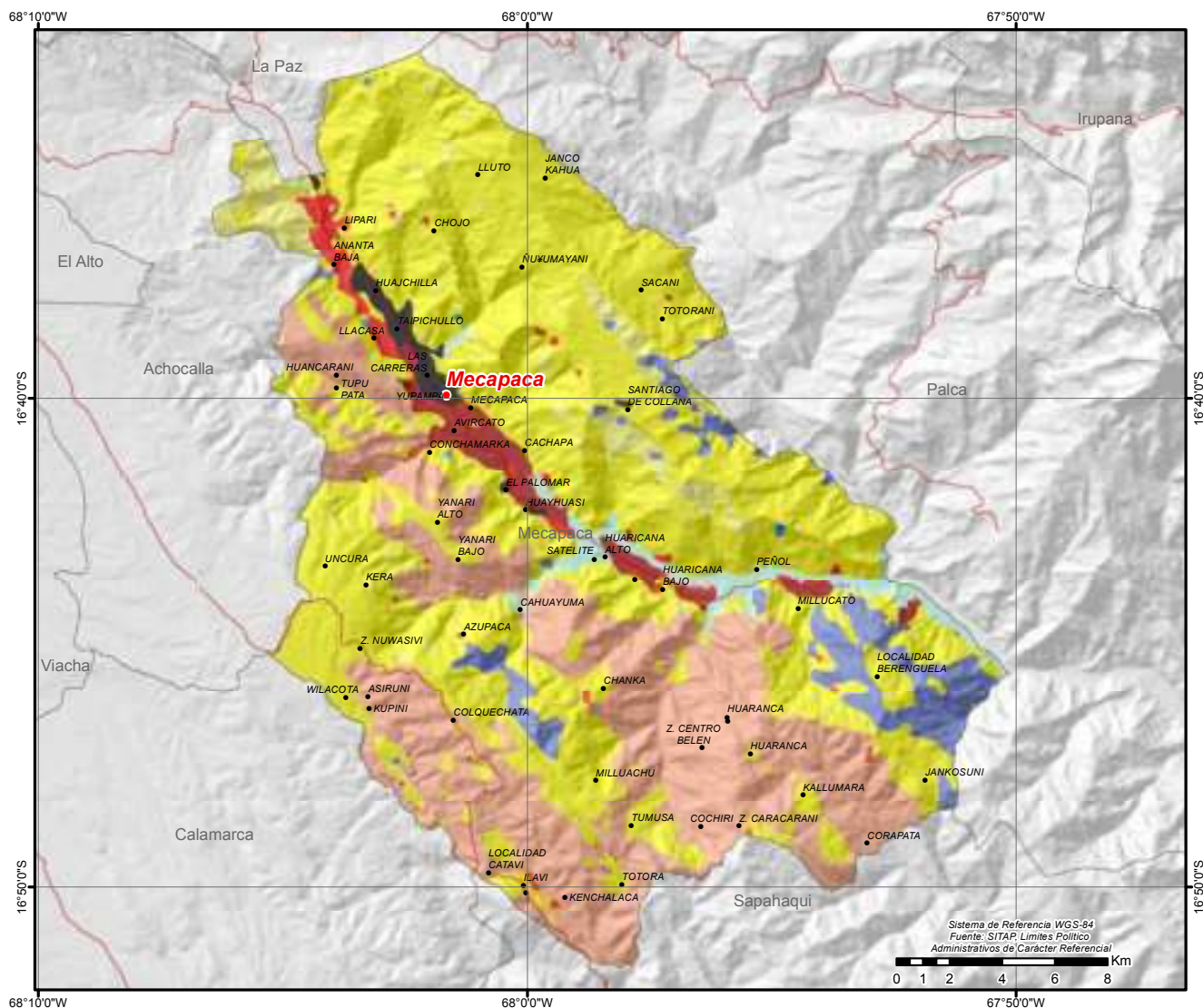

●	CAPITALES MUNICIPALES	POTENCIAL PRODUCTIVO	■	EXPLORACION DE YACIMIENTOS MINEROS	■	ZONA URBANA
●	LOCALIDADES	■	AGROPECUARIO	■	■	PASTOREO EXTENSIVO
—	CAMINO PRINCIPAL	■	AGROPECUARIO LIMITADO	■	■	PASTOREO LIMITADO
□	LIMITE DEPARTAMENTAL	■	CULTIVOS AGRICOLAS MERCADO LOCAL	■	■	TURISTICO ESCENICO
		■	CULTIVOS AGRICOLAS	■	■	PISCICOLA Y CAPTACION DE AGUA

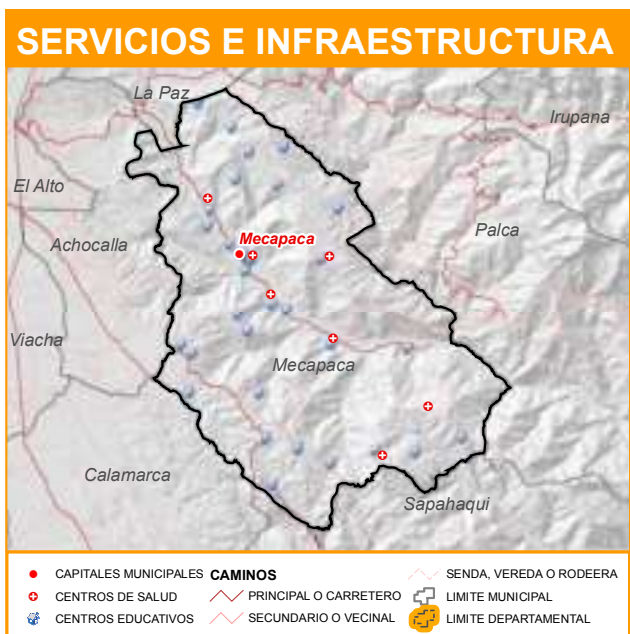

MUNICIPIO DE ACHOCALLA

DATOS GENERALES Y DEMOGRÁFICOS

IDIOMAS QUE SE HABLA ¹	POBLACIÓN ²			DATOS CLIMÁTICOS		
	2001	2012	Tasa	Max.	Min.	Prom.
Castellano	12.494	15.110	47%	▲ Altura(m.s.n.m.) ⁶	4.245	3.097 3.884
Aymara	8.265	22.179		▲ Temperatura(°C) ⁷	12	6 8
Quechua	309			▲ Precipitación(m.m.) ⁸	47	45 45
Otros idiomas nacionales	36					
Otros idiomas extranjeros	56					
Sin definir	262					
No se aplica (NSA)	757					
Total	22.179					

DATOS ECONÓMICOS Y ESTRUCTURA EMPRESARIAL

TIPO SOCIETARIO, EMPRESAS REGISTRADAS A 2022 ¹⁴	TIPO SOCIETARIO, EMPRESAS ACTIVAS 2022 ¹⁴	TAMAÑO DE EMPRESAS ACTIVAS 2022 ¹⁴	NÚMERO DE PRESTATARIOS ÚNICOS 2022 ⁹
Empresa Unipersonal	227	Gran Empresa	1
Sociedad De Responsabilidad Limitada	59	Mediana Empresa	5
Sociedad Anonima	2	Micro Empresa	59
TOTAL	288	Pequeña Empresa	3
		Sin Asignacion	80
	TOTAL	TOTAL	148

TAMAÑO DE CRÉDITOS (MILLONES DE DÓLARES) ⁹							CRÉDITO FINANCIERO SEGÚN ACTIVIDAD (MILLONES DE DÓLARES) ⁹						
Detalle	2017	2018	2019	2020	2021	2022	Detalle	2017	2018	2019	2020	2021	2022
Microcredito	6,60	0,05	0,07	0,06	0,05	0,04	AGRICULTURA Y GANADERIA	4,08	0,00	0,00	0,00	0,00	0,00
Pyme	0,04	0,00	0,00	0,00	0,00	0,00	INDUSTRIA MANUFACTURERA	0,68	0,02	0,01	0,01	0,00	0,00
TOTAL	6,64	0,05	0,07	0,06	0,05	0,04	TOTAL	4,77	0,02	0,01	0,01	0,00	0,00

DATOS DE PRODUCCIÓN

PRINCIPALES CULTIVOS 2021 ¹⁰			PRODUCCIÓN AGRÍCOLA 2021 ¹⁰			PRODUCCIÓN PECUARIA 2021 ¹⁰			
Cultivo	Producción (Tm)	Superficie (ha)	Grupo	Producción (Tm)	Superficie (ha)	Grupo	N° de Cabezas	Peso Pie (kg)	Peso Gancho (kg)
Papa	3.584	708	Tubérculos	3.603	716	Ovinos	5.590	196.209	174.967
Avena	478	315	Forrajes	611	193	Bovinos	2.663	1.216.991	932.050
Alfalfa	381	69	Cereales	595	432	Porcinos	1.479	140.875	102.228
Cebada berza	230	125	Hortalizas	88	46	Caprinos	39	488	293
Cebada en grano	90	73	Frutales	29	17	Llamas	30	2.310	1.247
Haba	40	26				Alpacas	1	44	23
Tuna	29	17							

VOCACIONES y POTENCIALIDADES AGROPRODUCTIVAS, PISCICOLA y AGROFORESTAL

Vocación ¹¹	Sup. ha	%	potencial ¹²		
Pastoreo extensivo	14.918 ha	76,45%	1. Producción de leche sin tratar 2. Papa 3. Turismo 4. Extracción de productos forestales 5. Cría de ganado vacuno		
Agropecuario limitado	1.737 ha	8,90%			
Cultivos agrícolas	1.235 ha	6,33%			
Pastoreo limitado	1.194 ha	6,12%			
Zona urbana	192 ha	0,98%			
Turístico escénico	139 ha	0,71%			
Cultivos agrícolas mercado local	88 ha	0,45%			
Agropecuario	11 ha	0,05%			
TOTAL	19.514 ha *	100%			

Cobertura Vegetal ¹³	Sup. ha	%	Uso Actual ¹³	Sup. ha	%
Herbazal	13.318 ha	68,87%	Prod. Ganadero	13.354 ha	69,05%
Puna Altoandina	5.482 ha	28,35%	Extractivo	5.482 ha	28,35%
Agricultura	214 ha	1,11%	Prod. Agrícola	214 ha	1,11%
Cárcavas	181 ha	0,94%	Recreativo	181 ha	0,94%
Bosque Ralo	59 ha	0,30%	Prod. Agropecuario	59 ha	0,30%
Estructura Urbana	37 ha	0,19%	Urbano	37 ha	0,19%
Vegetación Dispersa	35 ha	0,18%	Prod. Piscícola	10 ha	0,05%
Cuerpos de Agua	10 ha	0,05%	Extractivo Forestal	4 ha	0,02%
Bosque Denso	4 ha	0,02%	TOTAL	19.340 ha **	100%
TOTAL	19.340 ha **	100%			

POTENCIAL PRODUCTIVO MUNICIPIO DE ACHOCALLA

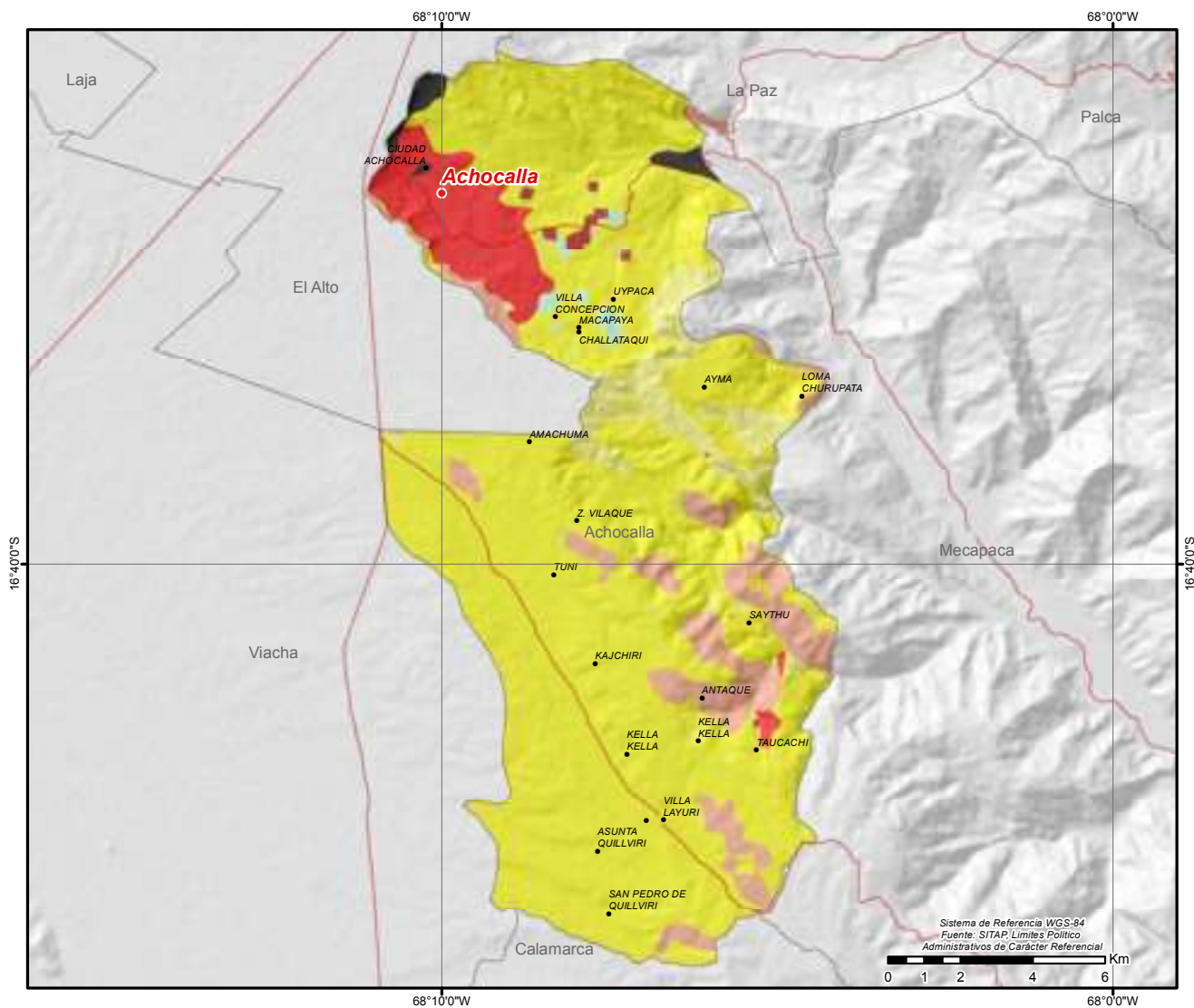

●	CAPITALES MUNICIPALES	POTENCIAL PRODUCTIVO	■	PASTOREO EXTENSIVO	
●	LOCALIDADES	■	AGROPECUARIO	■	PASTOREO LIMITADO
—	CAMINO PRINCIPAL	■	AGROPECUARIO LIMITADO	■	TURISTICO ESCENICO
—	LIMITE DEPARTAMENTAL	■	CULTIVOS AGRICOLAS MERCADO LOCAL	■	ZONA URBANA
		■	CULTIVOS AGRICOLAS		



MUNICIPIO DE EL ALTO

DATOS GENERALES Y DEMOGRÁFICOS

IDIOMAS QUE SE HABLA ¹	POBLACIÓN ²			Tasa	DATOS CLIMÁTICOS			
	2001	2012			Max.	Min.	Prom.	
Castellano	586.597	649.958	848.452	31%	▲ Altura(m.s.n.m.)⁶	5.892	3.903	4.217
Aymara	200.224				▲ Temperatura(°C)⁷	7	0	6
Quechua	10.650				▲ Precipitación(m.m.)⁸	52	48	51
Otros idiomas nacionales	1.437				Media			
Otros idiomas extranjeros	790				89			
Sin definir	12.697				481			
No se aplica (NSA)	36.057							
Total	848.452							

DATOS ECONÓMICOS Y ESTRUCTURA EMPRESARIAL

TIPO SOCIETARIO, EMPRESAS REGISTRADAS A 2022 ¹⁴	TIPO SOCIETARIO, EMPRESAS ACTIVAS 2022 ¹⁴	TAMAÑO DE EMPRESAS ACTIVAS 2022 ¹⁴	NÚMERO DE PRESTATARIOS ÚNICOS 2022 ⁹
Empresa Unipersonal 26.898	Empresa Unipersonal 9.940	Gran Empresa 23	Microcredito 153.171
Sociedad De Responsabilidad Limitada 4.883	Sociedad De Responsabilidad Limitada 2.582	Mediana Empresa 183	Pyme 237
Sociedad Anonima 75	Sociedad Anonima 38	Micro Empresa 6.844	TOTAL 153.408
Sociedad Constituida En El Extranjero 11	Sociedad Constituida En El Extranjero 4	Pequeña Empresa 383	
Otros 2	Otros 2	Sin Asignacion 5.133	
TOTAL 31.869	TOTAL 12.566	TOTAL 12.566	

TAMAÑO DE CRÉDITOS (MILLONES DE DÓLARES) ⁹						CRÉDITO FINANCIERO SEGÚN ACTIVIDAD (MILLONES DE DÓLARES) ⁹							
Detalle	2017	2018	2019	2020	2021	2022	Detalle	2017	2018	2019	2020	2021	2022
Microcredito	802,37	950,78	1.064,91	1.121,47	1.212,64	1.315,99	INDUSTRIA						
Pyme	90,93	85,97	81,54	80,86	76,12	72,33	MANUFACTURERA	270,18	327,04	382,01	413,37	480,46	538,16
Empresarial	16,36	29,16	49,69	43,79	17,37	16,34	AGRICULTURA Y GANADERIA	20,74	31,28	38,18	41,75	52,44	63,90
TOTAL	909,66	1.065,91	1.196,13	1.246,13	1.306,14	1.404,67	CAZA, SILVICULTURA Y PESCA	0,61	1,62	1,84	1,81	1,81	1,62
							TOTAL	291,52	359,93	422,03	456,93	534,71	603,67

DATOS DE PRODUCCIÓN

PRINCIPALES CULTIVOS 2021 ¹⁰			PRODUCCIÓN AGRÍCOLA 2021 ¹⁰			PRODUCCIÓN PECUARIA 2021 ¹⁰			
Cultivo	Producción (Tm)	Superficie (ha)	Grupo	Producción (Tm)	Superficie (ha)	Grupo	N° de Cabezas	Peso Pie (kg)	Peso Gancho (kg)
Papa	704	137	🥔 Tubérculos	709	139	🐑 Ovinos	8.248	289.505	258.162
Avena	61	27	🌾 Cereales	86	76	🐫 Llamas	7.993	615.461	332.349
Cebada berza	44	25	🌾 Forrajes	44	25	🐮 Bovinos	851	388.907	297.850
Cebada en grano	22	46	🥬 Hortalizas	8	1	🐐 Alpacas	660	29.040	15.391
Cebolla	8	1				🐐 Caprinos	6	75	45
Oca	5	2							
Quínua	3	3							

VOCACIONES y POTENCIALIDADES AGROPRODUCTIVAS, PISCICOLA y AGROFORESTAL

Vocación ¹¹	Sup. ha	%	potencial ¹²
Zona urbana	14.783 ha	42,40%	1. Producción de productos de madera 2. Productos elaborados de metal 3. Actividades de comercio 4. Turismo
Pastoreo limitado	9.564 ha	27,43%	
Pastoreo extensivo	8.196 ha	23,51%	
Explotación de yacimientos mineros	1.615 ha	4,63%	
Agropecuario limitado	456 ha	1,31%	
Piscícola y captación de agua	227 ha	0,65%	
Andinismo	16 ha	0,05%	
Turístico escénico	9 ha	0,02%	
Agropecuario	3 ha	0,01%	
TOTAL	34.869 ha *	100%	

Cobertura Vegetal ¹³	Sup. ha	%	Uso Actual ¹³	Sup. ha	%
Herbazal	23.096 ha	66,70%	Prod. Ganadero	23.163 ha	66,89%
Estructura Urbana	6.311 ha	18,23%	Urbano	6.311 ha	18,23%
Puna Altoandina	4.528 ha	13,08%	Extractivo	4.528 ha	13,08%
Agricultura	355 ha	1,03%	Prod. Agrícola	355 ha	1,03%
Cuerpos de Agua	227 ha	0,65%	Prod. Piscícola	227 ha	0,65%
Vegetación Dispersa	66 ha	0,19%	Recreativo	43 ha	0,12%
Campos de Nieve	28 ha	0,08%	TOTAL	34.627 ha **	100%
Depositos de Arena	15 ha	0,04%			
TOTAL	34.627 ha **	100%			

POTENCIAL PRODUCTIVO MUNICIPIO DE EL ALTO

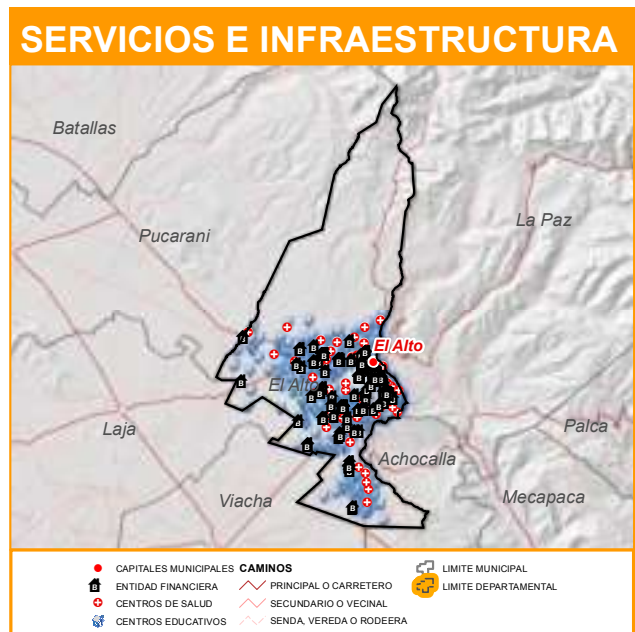
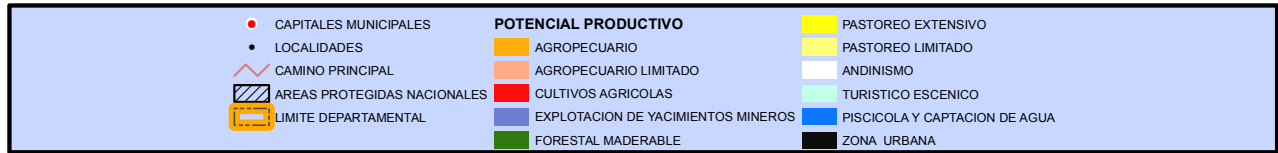
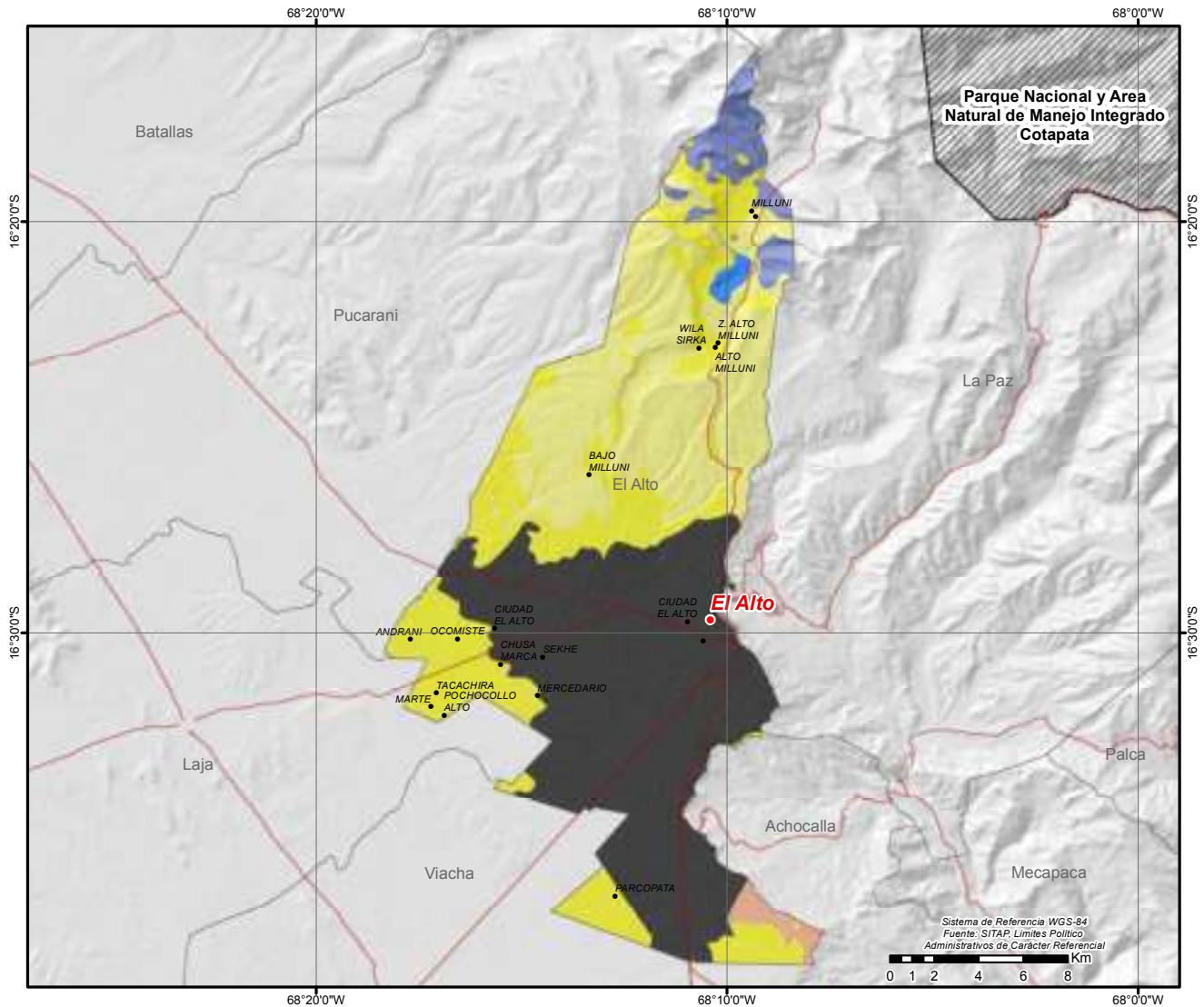

MUNICIPIO DE ACHACACHI

DATOS GENERALES Y DEMOGRÁFICOS

IDIOMAS QUE SE HABLA ¹		POBLACIÓN ²			DATOS CLIMÁTICOS			Max.	Min.	Prom.		
Aymara	33.760	2001	2012	Tasa	▲ Altura(m.s.n.m.) ⁶	4.998		3.807	4.053			
Castellano	8.696	45.748	46.058	1%	▲ Temperatura(°C) ⁷	8		1	6			
Bésiro	98	Grado de Vulnerabilidad Alimentaria ³ Centros de Salud ⁴ Unidades Educativas ⁵			Media	52		38	42			
Otros idiomas nacionales	239					18	Precipitación(m.m.) ⁸		52		38	42
Otros idiomas extranjeros	16					113						
Sin definir	1.843											
No se aplica (NSA)	1.406											
Total	46.058											

DATOS ECONÓMICOS Y ESTRUCTURA EMPRESARIAL

TIPO SOCIETARIO, EMPRESAS REGISTRADAS A 2022 ¹⁴	TIPO SOCIETARIO, EMPRESAS ACTIVAS 2022 ¹⁴	TAMAÑO DE EMPRESAS ACTIVAS 2022 ¹⁴	NÚMERO DE PRESTATARIOS ÚNICOS 2022 ⁹
Empresa Unipersonal 198	Empresa Unipersonal 53	Micro Empresa 37	Microcredito 6.403
Sociedad De Responsabilidad Limitada 25	Sociedad De Responsabilidad Limitada 10	Pequeña Empresa 2	TOTAL 6.403
TOTAL 223	Otros 0	Sin Asignacion 24	
	TOTAL 63	TOTAL 63	

TAMAÑO DE CRÉDITOS (MILLONES DE DÓLARES) ⁹							CRÉDITO FINANCIERO SEGÚN ACTIVIDAD (MILLONES DE DÓLARES) ⁹						
Detalle	2017	2018	2019	2020	2021	2022	Detalle	2017	2018	2019	2020	2021	2022
Microcredito	18,86	22,08	30,54	31,77	37,58	42,73	AGRICULTURA Y GANADERIA	5,74	8,15	11,30	12,90	17,02	20,71
Pyme	0,16	0,09	0,06	0,04	0,01	0,00	INDUSTRIA MANUFACTURERA	3,95	4,54	7,02	6,61	6,97	6,96
TOTAL	19,02	22,17	30,60	31,81	37,59	42,73	CAZA, SILVICULTURA Y PESCA	0,21	0,35	0,82	0,98	1,30	1,43
							TOTAL	9,90	13,04	19,14	20,50	25,29	29,09

DATOS DE PRODUCCIÓN

PRINCIPALES CULTIVOS 2021 ¹⁰			PRODUCCIÓN AGRÍCOLA 2021 ¹⁰			PRODUCCIÓN PECUARIA 2021 ¹⁰			
Cultivo	Producción (Tm)	Superficie (ha)	Grupo	Producción (Tm)	Superficie (ha)	Grupo	N° de Cabezas	Peso Pie (kg)	Peso Gancho (kg)
Alfalfa	9.591	1.545	🌱 Tubérculos	10.227	2.404	🐑 Ovinos	51.795	1.818.005	1.621.184
Papa	9.584	2.193	🌱 Forrajes	9.691	1.601	🐄 Bovinos	34.808	15.907.256	12.182.800
Avena	3.023	1.793	🌱 Cereales	3.790	2.620	🐫 Llamas	6.982	537.614	290.312
Haba	989	660	🌱 Hortalizas	1.490	779	🐷 Porcinos	1.204	114.681	83.220
Oca	597	199				🐓 Avícolas	1.060	3.392	2.915
Cebada en grano	389	329				🐐 Alpacas	131	5.764	3.055
Cebolla	351	28				🐐 Caprinos	45	563	338

VOCACIONES y POTENCIALIDADES AGROPRODUCTIVAS, PISCICOLA y AGROFORESTAL

Vocación ¹¹	Sup. ha	%	potencial ¹²		
Pastoreo extensivo	34.327 ha	46,84%	1. Papa 2. Producción de leche sin tratar 3. Instrumentos musicales de viento 4. Turismo		
Cultivos agrícolas mercado local	13.692 ha	18,68%			
Pastoreo limitado	8.090 ha	11,04%			
Cultivos agrícolas	6.624 ha	9,04%			
Explotación de yacimientos mineros	6.335 ha	8,65%			
Agropecuario limitado	2.347 ha	3,20%			
Aprovechamiento forrajero	1.086 ha	1,48%			
Turístico escénico	374 ha	0,51%			
Piscícola y captación de agua	359 ha	0,49%			
Zona urbana	48 ha	0,07%			
TOTAL	73.282 ha *	100%			
Cobertura Vegetal ¹³	Sup. ha	%	Uso Actual ¹³	Sup. ha	%
Herbazal	42.421 ha	51,26%	Prod. Ganadero	41.380 ha	50,00%
Agricultura	20.465 ha	24,73%	Prod. Agrícola	20.465 ha	24,73%
Puna Altoandina	19.191 ha	23,19%	Extractivo	20.233 ha	24,45%
Cuerpos de Agua	321 ha	0,39%	Prod. Piscícola	321 ha	0,39%
Depositos de Arena	302 ha	0,36%	Recreativo	302 ha	0,36%
Estructura Urbana	44 ha	0,05%	Urbano	44 ha	0,05%
Bosque Denso	11 ha	0,01%	Extractivo Forestal	11 ha	0,01%
TOTAL	82.754 ha **	100% TOTAL		82.754 ha **	100%

POTENCIAL PRODUCTIVO MUNICIPIO DE ACHACACHI

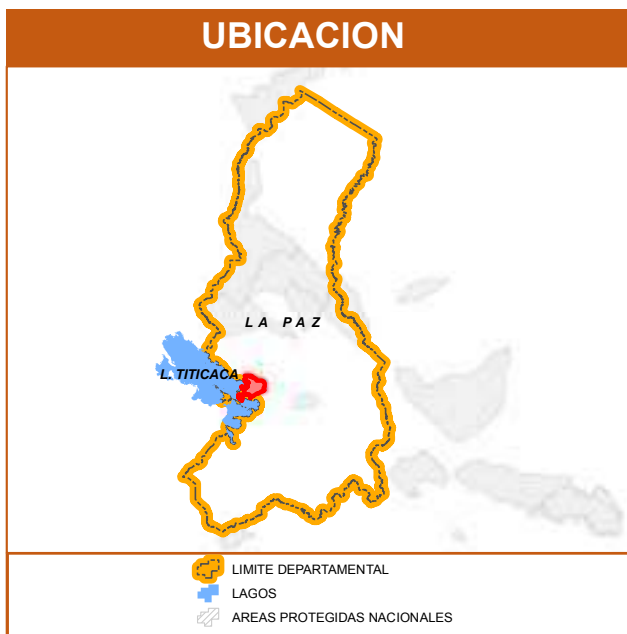
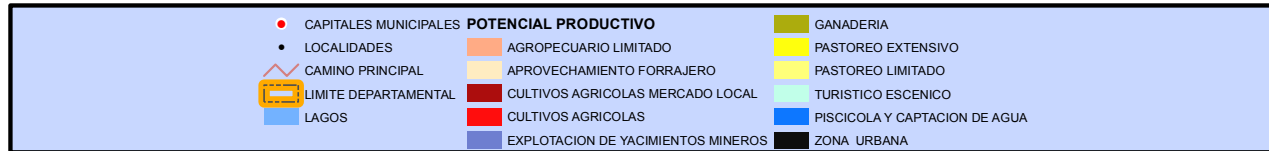
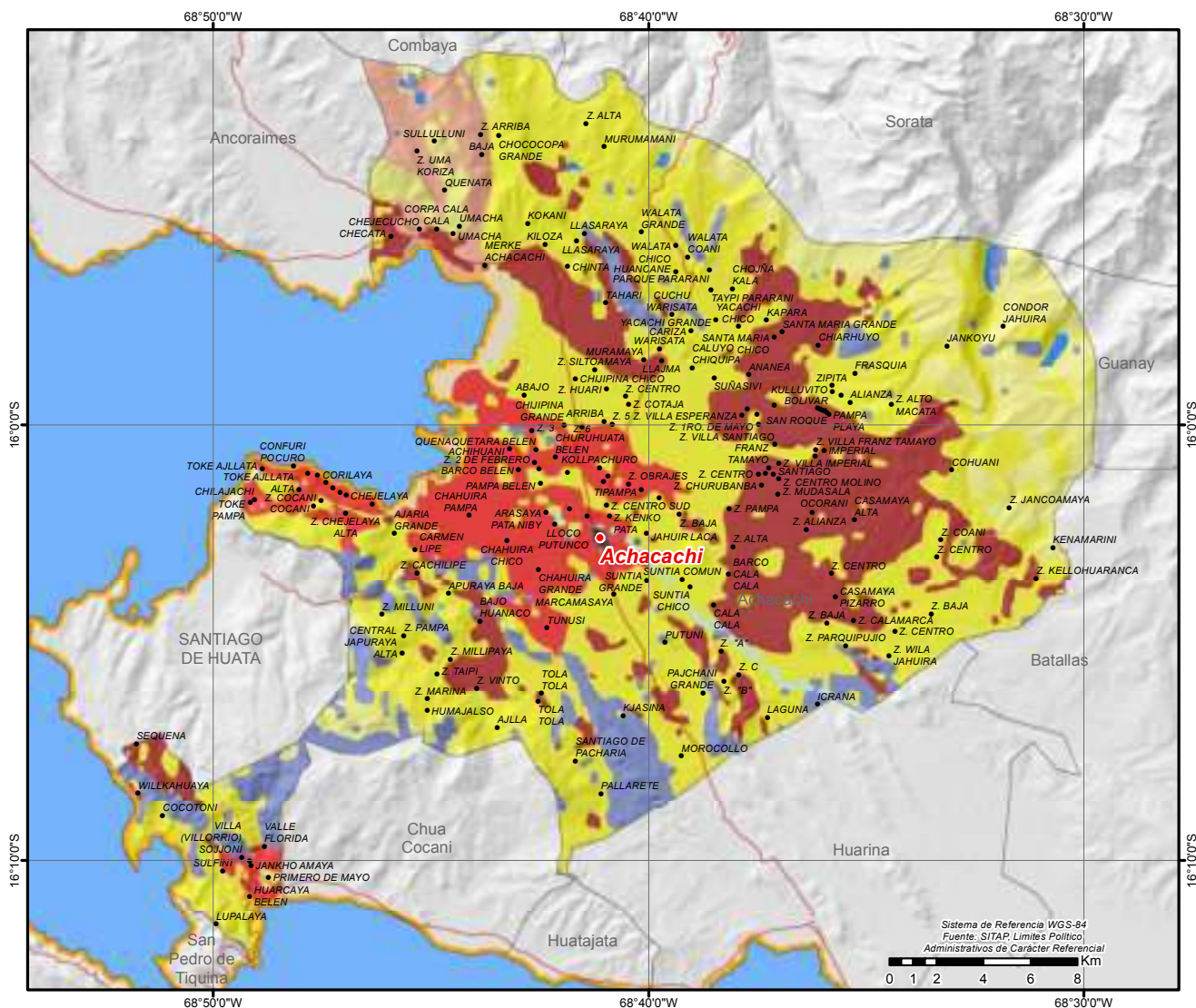

MUNICIPIO DE ANCORAIMES

DATOS GENERALES Y DEMOGRÁFICOS

IDIOMAS QUE SE HABLA ¹	POBLACIÓN ²			DATOS CLIMÁTICOS			
	2001	2012	Tasa	Max.	Min.	Prom.	
Aymara	11.062	15.199	-14%	Altura(m.s.n.m.) ⁶	4.681	3.369	4.139
Castellano	1.491	13.136		Temperatura(°C) ⁷	9	3	6
Quechua	16			Precipitación(m.m.) ⁸	54	43	48
Otros idiomas nacionales	11						
Otros idiomas extranjeros	2						
Sin definir	191						
No se aplica (NSA)	363						
Total	13.136						

DATOS ECONÓMICOS Y ESTRUCTURA EMPRESARIAL

TIPO SOCIETARIO, EMPRESAS REGISTRADAS A 2022 ¹⁴	TIPO SOCIETARIO, EMPRESAS ACTIVAS 2022 ¹⁴	TAMAÑO DE EMPRESAS ACTIVAS 2022 ¹⁴	NÚMERO DE PRESTATARIOS ÚNICOS 2022 ⁹
Empresa Unipersonal	30 Empresa Unipersonal	4 Micro Empresa	1 TOTAL
Sociedad De Responsabilidad Limitada	2 Sociedad De Responsabilidad Limitada	1 Sin Asignacion	4
TOTAL	32 Otros	0 TOTAL	5
	TOTAL	5	

TAMAÑO DE CRÉDITOS (MILLONES DE DÓLARES) ⁹							CRÉDITO FINANCIERO SEGÚN ACTIVIDAD (MILLONES DE DÓLARES) ⁹						
Detalle	2017	2018	2019	2020	2021	2022	Detalle	2017	2018	2019	2020	2021	2022
TOTAL	0,00	0,00	0,00	0,00	0,00	0,00	TOTAL	0,00	0,00	0,00	0,00	0,00	0,00

DATOS DE PRODUCCIÓN

PRINCIPALES CULTIVOS 2021 ¹⁰			PRODUCCIÓN AGRÍCOLA 2021 ¹⁰			PRODUCCIÓN PECUARIA 2021 ¹⁰			
Cultivo	Producción (Tm)	Superficie (ha)	Grupo	Producción (Tm)	Superficie (ha)	Grupo	N° de Cabezas	Peso Pie (kg)	Peso Gancho (kg)
Papa	1.762	517	Tubérculos	2.160	646	Ovinos	30.785	1.080.554	963.571
Alfalfa	485	109	Cereales	755	607	Llamas	8.129	625.933	338.004
Oca	371	122	Forrajes	640	173	Bovinos	5.874	2.684.418	2.055.900
Avena	360	240	Hortalizas	539	319	Alpacas	1.311	57.684	30.573
Cebada en grano	318	250				Avícolas	385	1.232	1.059
Haba	301	209				Caprinos	7	88	53
Arveja	137	93							

VOCACIONES y POTENCIALIDADES AGROPRODUCTIVAS, PISCICOLA y AGROFORESTAL

Vocación ¹¹	Sup. ha	%	potencial ¹²		
Pastoreo extensivo	15.501 ha	47,21%	1. Elaboración de pan 2. Cría de ganado vacuno 3. Producción agrícola 4. Fabricación de juegos y juguetes 5. Turismo		
Cultivos agrícolas	7.115 ha	21,67%			
Agropecuario limitado	3.721 ha	11,33%			
Pastoreo limitado	3.125 ha	9,52%			
Explotación de yacimientos mineros	2.436 ha	7,42%			
Cultivos agrícolas mercado local	786 ha	2,39%			
Aprovechamiento forrajero	91 ha	0,28%			
Zona urbana	30 ha	0,09%			
Piscícola y captación de agua	26 ha	0,08%			
TOTAL	32.831 ha *	100%			
Cobertura Vegetal ¹³	Sup. ha	%	Uso Actual ¹³	Sup. ha	%
Herbazal	17.815 ha	54,62%	Prod. Ganadero	17.765 ha	54,47%
Puna Altoandina	8.425 ha	25,83%	Extractivo	8.475 ha	25,99%
Agricultura	6.345 ha	19,45%	Prod. Agrícola	6.345 ha	19,45%
Cuerpos de Agua	19 ha	0,06%	Prod. Piscícola	19 ha	0,06%
Bosque Denso	10 ha	0,03%	Extractivo Forestal	10 ha	0,03%
TOTAL	32.613 ha **	100%	TOTAL	32.613 ha **	100%

POTENCIAL PRODUCTIVO MUNICIPIO DE ANCORAIMES

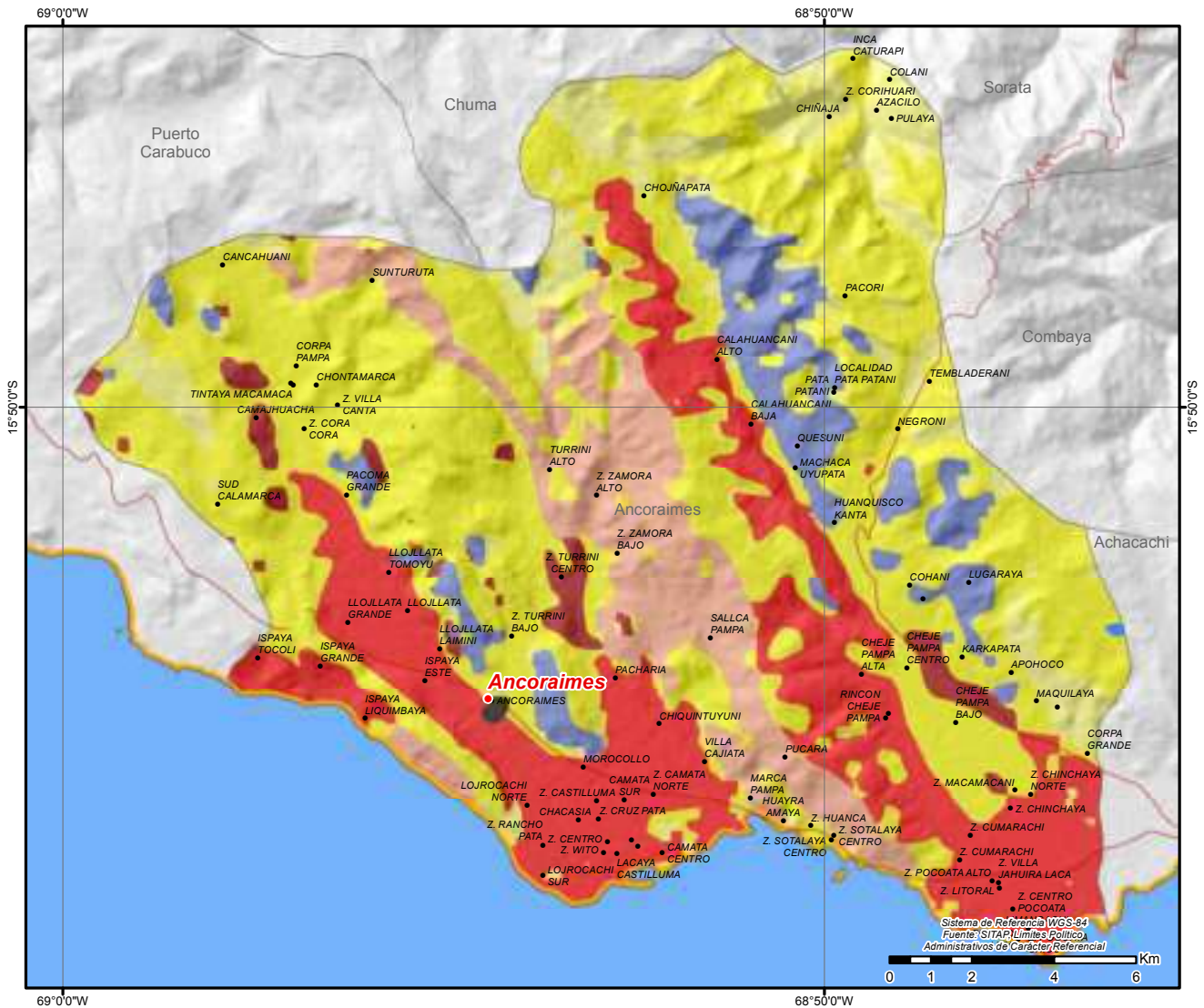

●	CAPITALES MUNICIPALES	POTENCIAL PRODUCTIVO	■	EXPLOTACION DE YACIMIENTOS MINEROS	■	ZONA URBANA
●	LOCALIDADES	■	AGROPECUARIO LIMITADO	■	■	GANADERIA
—	CAMINO PRINCIPAL	■	APROVECHAMIENTO FORRAJERO	■	■	PASTOREO EXTENSIVO
□	LIMITE DEPARTAMENTAL	■	CULTIVOS AGRICOLAS MERCADO LOCAL	■	■	PASTOREO LIMITADO
■	LAGOS	■	CULTIVOS AGRICOLAS	■	■	PISCICOLA Y CAPTACION DE AGUA



MUNICIPIO DE CHUA COCANI

DATOS GENERALES Y DEMOGRÁFICOS

IDIOMAS QUE SE HABLA ¹	POBLACIÓN ²			DATOS CLIMÁTICOS		
	2001	2012	Tasa	Max.	Min.	Prom.
Aymara	3.256	5.540	-10%	▲ Altura(m.s.n.m.)⁶	4.197	3.821 3.928
Castellano	1.542	5.003		▲ Temperatura(°C)⁷	8	4 6
Quechua	11			▲ Precipitación(m.m.)⁸	50	46 48
Otros idiomas nacionales	7					
Otros idiomas extranjeros	1					
Sin definir	57					
No se aplica (NSA)	129					
Total	5.003					

DATOS ECONÓMICOS Y ESTRUCTURA EMPRESARIAL

TIPO SOCIETARIO, EMPRESAS REGISTRADAS A 2022 ¹⁴	TIPO SOCIETARIO, EMPRESAS ACTIVAS 2022 ¹⁴	TAMAÑO DE EMPRESAS ACTIVAS 2022 ¹⁴	NÚMERO DE PRESTATARIOS ÚNICOS 2022 ⁹
Empresa Unipersonal	11 Empresa Unipersonal	4 Micro Empresa	4 Microcredito
Sociedad De Responsabilidad Limitada	5 Sociedad De Responsabilidad Limitada	3 Pequeña Empresa	1 TOTAL
TOTAL	16 Otros	0 Sin Asignacion	2
	TOTAL	7 TOTAL	7

TAMAÑO DE CRÉDITOS (MILLONES DE DÓLARES) ⁹							CRÉDITO FINANCIERO SEGÚN ACTIVIDAD (MILLONES DE DÓLARES) ⁹						
Detalle	2017	2018	2019	2020	2021	2022	Detalle	2017	2018	2019	2020	2021	2022
Microcredito	0,00	0,00	0,19	0,31	0,51	0,88	CAZA, SILVICULTURA Y PESCA	0,00	0,00	0,12	0,18	0,30	0,49
TOTAL	0,00	0,00	0,19	0,31	0,51	0,88	AGRICULTURA Y GANADERIA	0,00	0,00	0,05	0,08	0,13	0,24
							INDUSTRIA MANUFACTURERA	0,00	0,00	0,01	0,03	0,05	0,11
							TOTAL	0,00	0,00	0,18	0,29	0,48	0,85

DATOS DE PRODUCCIÓN

PRINCIPALES CULTIVOS 2021 ¹⁰			PRODUCCIÓN AGRÍCOLA 2021 ¹⁰			PRODUCCIÓN PECUARIA 2021 ¹⁰			
Cultivo	Producción (Tm)	Superficie (ha)	Grupo	Producción (Tm)	Superficie (ha)	Grupo	Nº de Cabezas	Peso Pie (kg)	Peso Gancho (kg)
Papa	290	103	🍷 Tubérculos	377	135	🐑 Ovinos	3.083	108.213	96.498
Haba	94	62	🍷 Hortalizas	166	77	🐄 Bovinos	1.499	685.043	524.650
Oca	77	30	🍷 Cereales	135	96	🐑 Llamas	786	60.522	32.682
Cebolla	60	8	🍷 Forrajes	19	6	🐷 Porcinos	103	9.811	7.119
Avena	45	29							
Maiz en grano	32	13							
Cebada en grano	29	21							

VOCACIONES y POTENCIALIDADES AGROPRODUCTIVAS, PISCICOLA y AGROFORESTAL

Vocación ¹¹	Sup. ha	%	potencial ¹²		
Explotación de yacimientos mineros	3.753 ha	46,22%	1. Turismo 2. Papa 3. Cría de ganado vacuno 4. Cría de ganado camélido 5. Piscicultura		
Pastoreo extensivo	2.618 ha	32,25%			
Pastoreo limitado	1.261 ha	15,53%			
Cultivos agrícolas mercado local	344 ha	4,23%			
Aprovechamiento forrajero	114 ha	1,41%			
Piscícola y captación de agua	29 ha	0,35%			
TOTAL	8.119 ha *	100%			
Cobertura Vegetal ¹³	Sup. ha	%	Uso Actual ¹³	Sup. ha	%
Herbazal	11.366 ha	63,03%	Prod. Ganadero	11.250 ha	62,38%
Puna Altoandina	4.832 ha	26,79%	Extractivo	4.948 ha	27,44%
Agricultura	1.646 ha	9,13%	Prod. Agrícola	1.646 ha	9,13%
Depositos de Arena	144 ha	0,80%	Recreativo	144 ha	0,80%
Estructura Urbana	45 ha	0,25%	Urbano	45 ha	0,25%
Cuerpos de Agua	1 ha	0,01%	Prod. Piscícola	1 ha	0,01%
Bosque Denso	ha	0,00%	Extractivo Forestal	ha	0,00%
TOTAL	18.033 ha **	100%	TOTAL	18.033 ha **	100%

POTENCIAL PRODUCTIVO MUNICIPIO DE CHUA COCANI

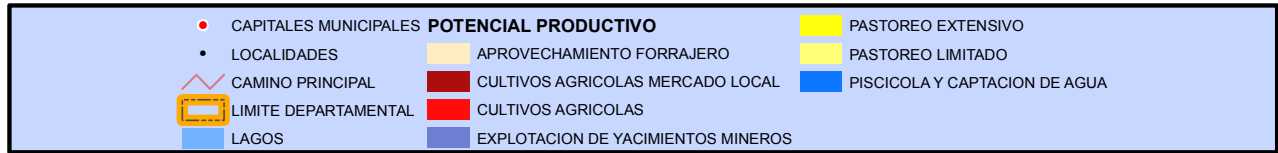
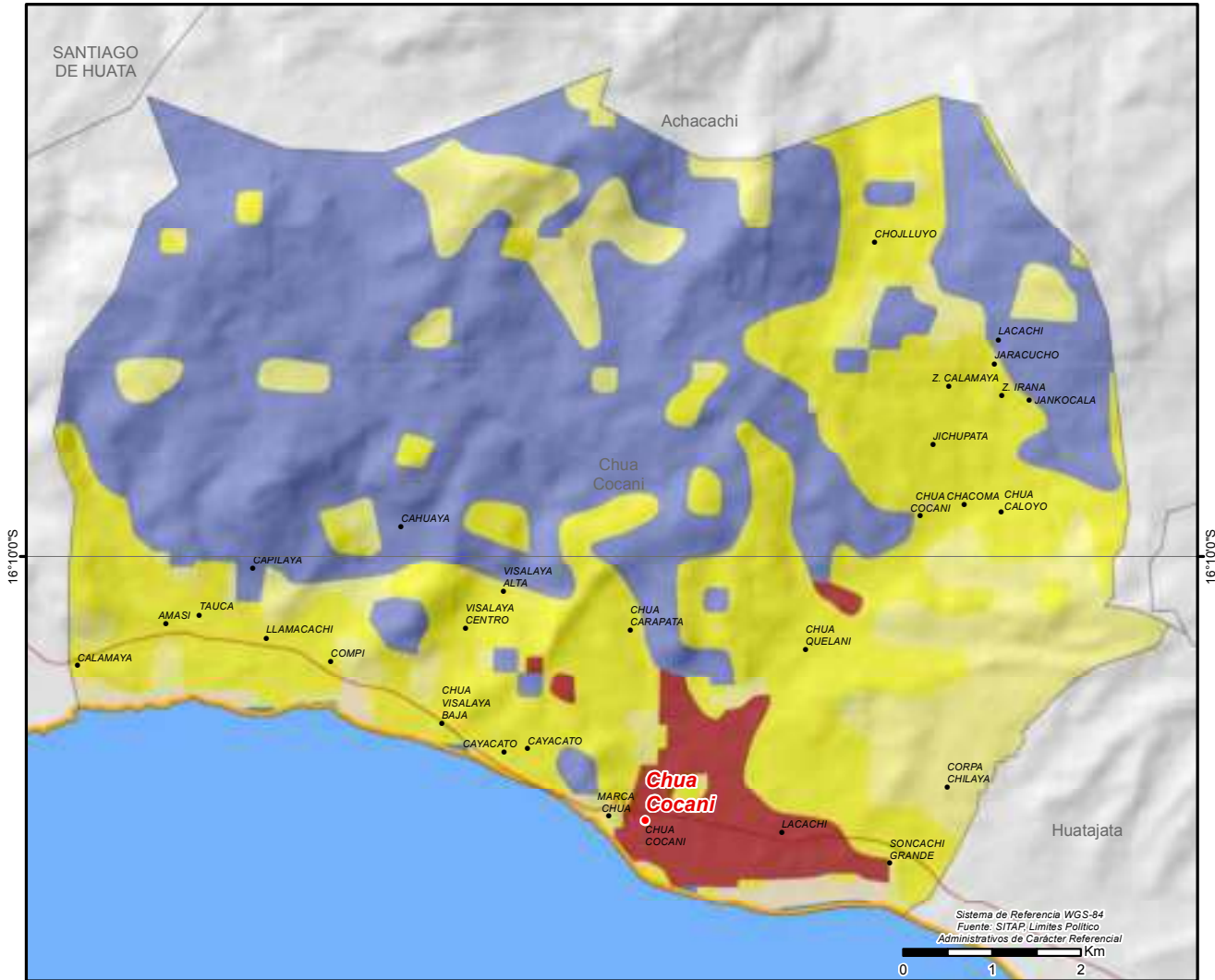

MUNICIPIO DE HUARINA

DATOS GENERALES Y DEMOGRÁFICOS

IDIOMAS QUE SE HABLA ¹	POBLACIÓN ²			DATOS CLIMÁTICOS			
	2001	2012	Tasa	Max.	Min.	Prom.	
Aymara	5.807	8.437	-6%	Altura(m.s.n.m.) ⁶	4.308	3.816	3.989
Castellano	1.859	7.948		Temperatura(°C) ⁷	8	6	7
Quechua	12			Precipitación(m.m.) ⁸	48	43	46
Otros idiomas nacionales	10						
Otros idiomas extranjeros	4						
Sin definir	85						
No se aplica (NSA)	171						
Total	7.948						

DATOS ECONÓMICOS Y ESTRUCTURA EMPRESARIAL

TIPO SOCIETARIO, EMPRESAS REGISTRADAS A 2022 ¹⁴	TIPO SOCIETARIO, EMPRESAS ACTIVAS 2022 ¹⁴	TAMAÑO DE EMPRESAS ACTIVAS 2022 ¹⁴	NÚMERO DE PRESTATARIOS ÚNICOS 2022 ⁹
Empresa Unipersonal	20 Empresa Unipersonal	3 Micro Empresa	1 TOTAL
Sociedad De Responsabilidad Limitada	5 Sociedad De Responsabilidad Limitada	2 Sin Asignacion	4
TOTAL	25 Otros	0 TOTAL	5
	TOTAL	5	

TAMAÑO DE CRÉDITOS (MILLONES DE DÓLARES) ⁹							CRÉDITO FINANCIERO SEGÚN ACTIVIDAD (MILLONES DE DÓLARES) ⁹						
Detalle	2017	2018	2019	2020	2021	2022	Detalle	2017	2018	2019	2020	2021	2022
TOTAL	0,00	0,00	0,00	0,00	0,00	0,00	TOTAL	0,00	0,00	0,00	0,00	0,00	0,00

DATOS DE PRODUCCIÓN

PRINCIPALES CULTIVOS 2021 ¹⁰			PRODUCCIÓN AGRÍCOLA 2021 ¹⁰			PRODUCCIÓN PECUARIA 2021 ¹⁰			
Cultivo	Producción (Tm)	Superficie (ha)	Grupo	Producción (Tm)	Superficie (ha)	Grupo	N° de Cabezas	Peso Pie (kg)	Peso Gancho (kg)
Papa	2.017	479	Tubérculos	2.542	624	Ovinos	7.938	278.624	248.459
Oca	513	141	Cereales	459	411	Bovinos	2.319	1.059.783	811.650
Haba	283	180	Hortalizas	355	219	Llamas	69	5.313	2.869
Avena	170	116	Forrajes	77	17	Avícolas	51	163	140
Cebada en grano	132	120				Caprinos	4	50	30
Maíz en grano	77	56							
Alfalfa	77	17							

VOCACIONES y POTENCIALIDADES AGROPRODUCTIVAS, PISCICOLA y AGROFORESTAL

Vocación ¹¹	Sup. ha	%	potencial ¹²
Pastoreo extensivo	13.345 ha	73,50%	1. Turismo 2. Papa 3. Cría de ganado vacuno 4. Cría de ganado camélido 5. Piscicultura
Explotación de yacimientos mineros	3.160 ha	17,41%	
Cultivos agrícolas mercado local	1.107 ha	6,10%	
Aprovechamiento forrajero	224 ha	1,23%	
Turístico escénico	204 ha	1,12%	
Pastoreo limitado	59 ha	0,32%	
Zona urbana	55 ha	0,30%	
Piscícola y captación de agua	3 ha	0,02%	
TOTAL	18.157 ha *	100%	

Cobertura Vegetal ¹³	Sup. ha	%	Uso Actual ¹³	Sup. ha	%
Herbazal	31.877 ha	81,15%	Prod. Ganadero	31.793 ha	80,93%
Puna Altoandina	3.832 ha	9,76%	Extractivo	3.917 ha	9,97%
Agricultura	3.270 ha	8,32%	Prod. Agrícola	3.270 ha	8,32%
Cuerpos de Agua	302 ha	0,77%	Prod. Piscícola	302 ha	0,77%
TOTAL	39.282 ha **	100% TOTAL		39.282 ha **	100%

POTENCIAL PRODUCTIVO MUNICIPIO DE HUARINA

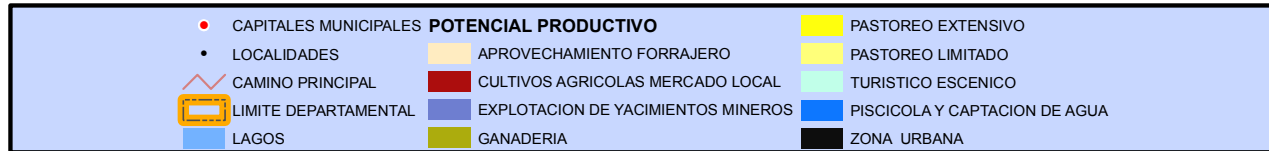
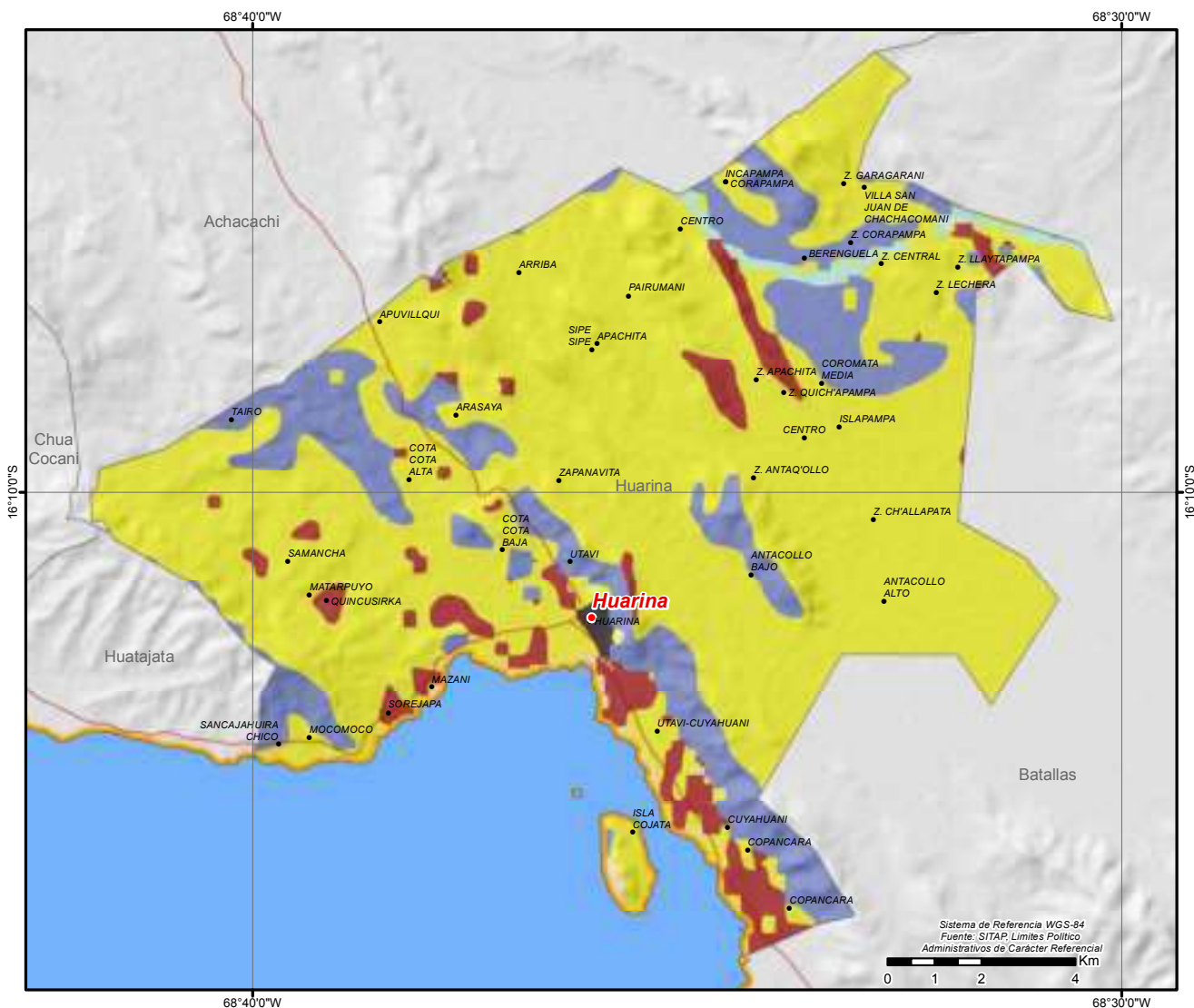

MUNICIPIO DE SANTIAGO DE HUATA

DATOS GENERALES Y DEMOGRÁFICOS

IDIOMAS QUE SE HABLA ¹	POBLACIÓN ²			DATOS CLIMÁTICOS		
	2001	2012	Tasa	Max.	Min.	Prom.
Aymara	6.354	7.597	13%	Altura(m.s.n.m.) ⁶	4.321	3.819 3.994
Castellano	1.821	8.562		Temperatura(°C) ⁷	8	5 7
Quechua	13			Precipitación(m.m.) ⁸	52	47 50
Otros idiomas nacionales	16					
Otros idiomas extranjeros	2					
Sin definir	143					
No se aplica (NSA)	213					
Total	8.562					

DATOS ECONÓMICOS Y ESTRUCTURA EMPRESARIAL

TIPO SOCIETARIO, EMPRESAS REGISTRADAS A 2022 ¹⁴	TIPO SOCIETARIO, EMPRESAS ACTIVAS 2022 ¹⁴	TAMAÑO DE EMPRESAS ACTIVAS 2022 ¹⁴	NÚMERO DE PRESTATARIOS ÚNICOS 2022 ⁹
Empresa Unipersonal	5 Empresa Unipersonal	5 Micro Empresa	3 TOTAL
Sociedad Anonima	1 Otros	0 Sin Asignacion	2
TOTAL	6 TOTAL	5 TOTAL	5

TAMAÑO DE CRÉDITOS (MILLONES DE DÓLARES) ⁹							CRÉDITO FINANCIERO SEGÚN ACTIVIDAD (MILLONES DE DÓLARES) ⁹						
Detalle	2017	2018	2019	2020	2021	2022	Detalle	2017	2018	2019	2020	2021	2022
TOTAL	0,00	0,00	0,00	0,00	0,00	0,00	TOTAL	0,00	0,00	0,00	0,00	0,00	0,00

DATOS DE PRODUCCIÓN

PRINCIPALES CULTIVOS 2021 ¹⁰			PRODUCCIÓN AGRÍCOLA 2021 ¹⁰			PRODUCCIÓN PECUARIA 2021 ¹⁰			
Cultivo	Producción (Tm)	Superficie (ha)	Grupo	Producción (Tm)	Superficie (ha)	Grupo	N° de Cabezas	Peso Pie (kg)	Peso Gancho (kg)
Papa	2.674	591	Tubérculos	2.866	649	Avícolas	16.842	53.894	46.316
Alfalfa	475	94	Forrajes	554	137	Ovinos	16.353	573.990	511.849
Avena	282	180	Cereales	510	419	Bovinos	8.856	4.047.192	3.099.600
Oca	176	55	Hortalizas	147	88	Porcinos	413	39.338	28.547
Haba	122	83				Llamas	121	9.317	5.031
Cebada en grano	114	92							
Quínua	91	134							

VOCACIONES y POTENCIALIDADES AGROPRODUCTIVAS, PISCICOLA y AGROFORESTAL

Vocación ¹¹	Sup. ha	%	potencial ¹²
Pastoreo extensivo	3.966 ha	42,37%	1. Turismo 2. Cría de ganado ovino 3. Cría de ganado vacuno 4. Piscicultura
Cultivos agrícolas	2.534 ha	27,07%	
Explotación de yacimientos mineros	1.310 ha	14,00%	
Pastoreo limitado	647 ha	6,91%	
Cultivos agrícolas mercado local	544 ha	5,81%	
Piscícola y captación de agua	216 ha	2,31%	
Aprovechamiento forrajero	118 ha	1,26%	
Zona urbana	26 ha	0,28%	
TOTAL	9.361 ha *	100%	

Cobertura Vegetal ¹³	Sup. ha	%	Uso Actual ¹³	Sup. ha	%
TOTAL	0 ha **	100%	TOTAL	0 ha **	100%

POTENCIAL PRODUCTIVO MUNICIPIO DE SANTIAGO DE HUATA

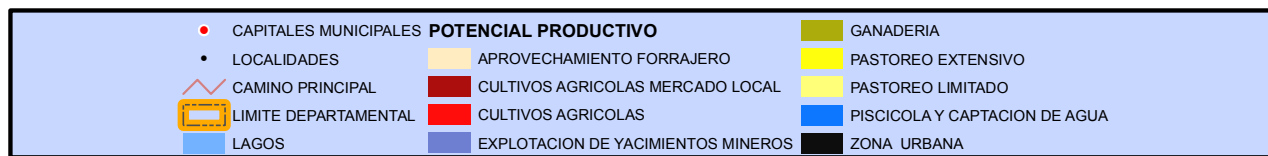
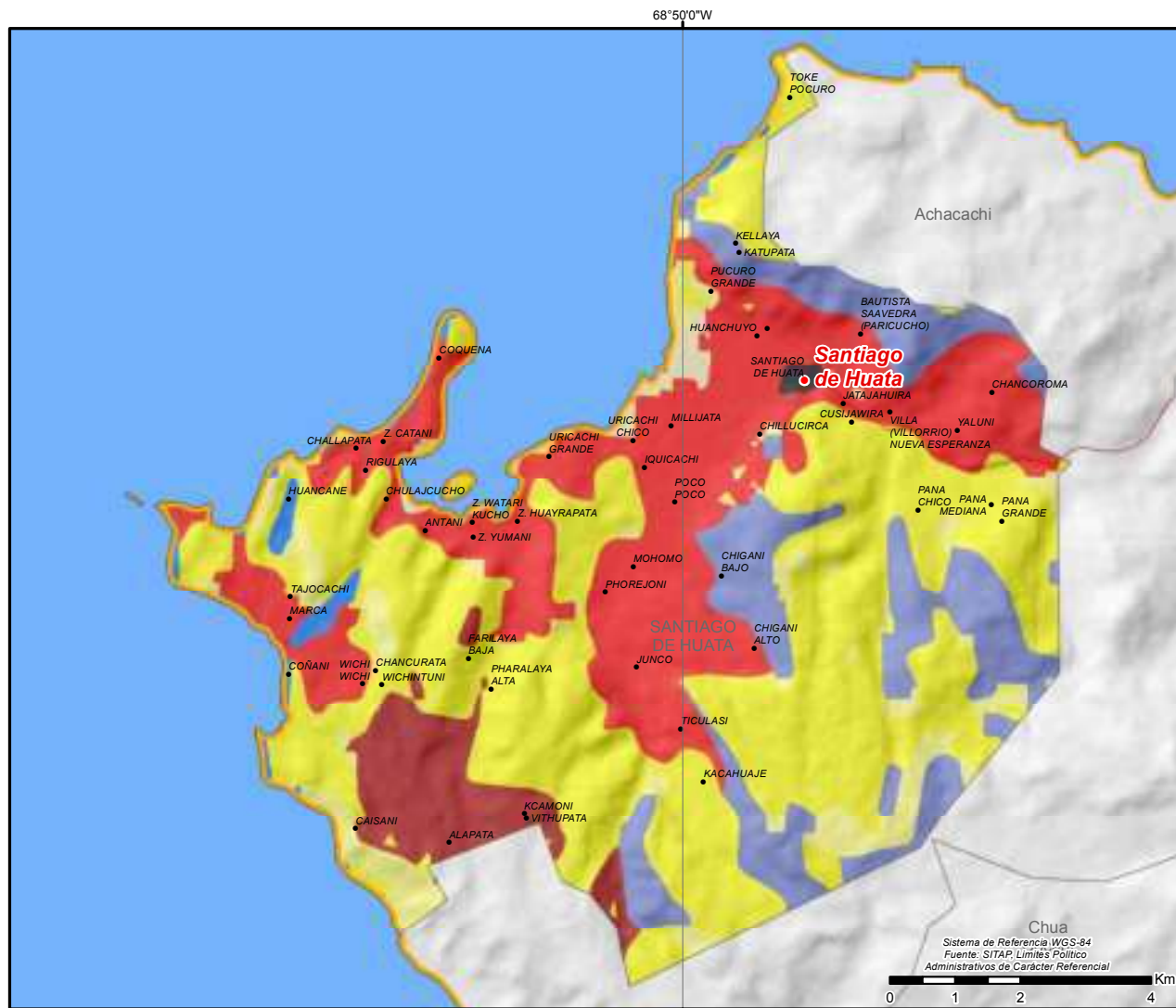

MUNICIPIO DE HUATAJATA

DATOS GENERALES Y DEMOGRÁFICOS

IDIOMAS QUE SE HABLA ¹	POBLACIÓN ²			DATOS CLIMÁTICOS		
	2001	2012	Tasa	Max.	Min.	Prom.
Aymara	2.407	3.049	29%	▲ Altura(m.s.n.m.)⁶	4.159	3.810 3.941
Castellano	1.389	3.927		▲ Temperatura(°C)⁷	8	6 7
Quechua	14			▲ Precipitación(m.m.)⁸	0	0 0
Otros idiomas nacionales	3					
Otros idiomas extranjeros	0					
Sin definir	31					
No se aplica (NSA)	83					
Total	3.927					

DATOS ECONÓMICOS Y ESTRUCTURA EMPRESARIAL

TIPO SOCIETARIO, EMPRESAS REGISTRADAS A 2022 ¹⁴	TIPO SOCIETARIO, EMPRESAS ACTIVAS 2022 ¹⁴	TAMAÑO DE EMPRESAS ACTIVAS 2022 ¹⁴	NÚMERO DE PRESTATARIOS ÚNICOS 2022 ⁹
Empresa Unipersonal	8 Sociedad De Responsabilidad Limitada	1 Sin Asignacion	1 TOTAL
Sociedad De Responsabilidad Limitada	1 Otros	0 TOTAL	1
TOTAL	9 TOTAL	1	

TAMAÑO DE CRÉDITOS (MILLONES DE DÓLARES) ⁹							CRÉDITO FINANCIERO SEGÚN ACTIVIDAD (MILLONES DE DÓLARES) ⁹						
Detalle	2017	2018	2019	2020	2021	2022	Detalle	2017	2018	2019	2020	2021	2022
TOTAL	0,00	0,00	0,00	0,00	0,00	0,00	TOTAL	0,00	0,00	0,00	0,00	0,00	0,00

DATOS DE PRODUCCIÓN

PRINCIPALES CULTIVOS 2021 ¹⁰			PRODUCCIÓN AGRÍCOLA 2021 ¹⁰			PRODUCCIÓN PECUARIA 2021 ¹⁰			
Cultivo	Producción (Tm)	Superficie (ha)	Grupo	Producción (Tm)	Superficie (ha)	Grupo	N° de Cabezas	Peso Pie (kg)	Peso Gancho (kg)
Papa	99	40	🥔 Tubérculos	132	53	🐑 Ovinos	654	22.955	20.470
Maíz en grano	55	18	🌾 Cereales	105	66	🐮 Bovinos	179	81.803	62.650
Oca	29	12	🥬 Hortalizas	60	22	🐫 Alpacas	8	352	187
Haba	25	16				🐐 Caprinos	4	50	30
Quínua	24	26				🐫 Llamas	4	308	166
Cebolla	23	4							
Cebada en grano	18	13							

VOCACIONES y POTENCIALIDADES AGROPRODUCTIVAS, PISCICOLA y AGROFORESTAL

Vocación ¹¹	Sup. ha	%	potencial ¹²
Pastoreo limitado	1.544 ha	80,44%	1. Turismo 2. Papa 3. Cría de ganado vacuno 4. Cría de ganado camélido 5. Piscicultura
Pastoreo extensivo	292 ha	15,22%	
Aprovechamiento forrajero	43 ha	2,23%	
Explotación de yacimientos mineros	23 ha	1,20%	
Piscícola y captación de agua	17 ha	0,91%	
TOTAL	1.919 ha *	100%	

Cobertura Vegetal ¹³	Sup. ha	%	Uso Actual ¹³	Sup. ha	%
TOTAL	0 ha **	100%	TOTAL	0 ha **	100%

MUNICIPIO DE CORO CORO

DATOS GENERALES Y DEMOGRÁFICOS

IDIOMAS QUE SE HABLA ¹	POBLACIÓN ²			DATOS CLIMÁTICOS			
	2001	2012	Tasa	Max.	Min.	Prom.	
Aymara	5.915	11.813	10.647	Altura(m.s.n.m.) ⁶	4.774	3.807	4.071
Castellano	3.940			Temperatura(°C) ⁷	8	2	6
Quechua	27			Precipitación(m.m.) ⁸	42	35	38
Otros idiomas nacionales	17						
Otros idiomas extranjeros	0						
Sin definir	365						
No se aplica (NSA)	383						
Total	10.647						

DATOS ECONÓMICOS Y ESTRUCTURA EMPRESARIAL

TIPO SOCIETARIO, EMPRESAS REGISTRADAS A 2022 ¹⁴	TIPO SOCIETARIO, EMPRESAS ACTIVAS 2022 ¹⁴	TAMAÑO DE EMPRESAS ACTIVAS 2022 ¹⁴	NÚMERO DE PRESTATARIOS ÚNICOS 2022 ⁹
Empresa Unipersonal	20	6	3
Sociedad De Responsabilidad Limitada	3	2	5
TOTAL	23	0	8

TAMAÑO DE CRÉDITOS (MILLONES DE DÓLARES) ⁹							CRÉDITO FINANCIERO SEGÚN ACTIVIDAD (MILLONES DE DÓLARES) ⁹						
Detalle	2017	2018	2019	2020	2021	2022	Detalle	2017	2018	2019	2020	2021	2022
Microcredito	0,00	0,00	0,00	0,00	0,00	0,00	INDUSTRIA	0,00	0,00	0,00	0,00	0,00	0,00
TOTAL	0,00	0,00	0,00	0,00	0,00	0,00	MANUFACTURERA	0,00	0,00	0,00	0,00	0,00	0,00

DATOS DE PRODUCCIÓN

PRINCIPALES CULTIVOS 2021 ¹⁰			PRODUCCIÓN AGRÍCOLA 2021 ¹⁰			PRODUCCIÓN PECUARIA 2021 ¹⁰			
Cultivo	Producción (Tm)	Superficie (ha)	Grupo	Producción (Tm)	Superficie (ha)	Grupo	N° de Cabezas	Peso Pie (kg)	Peso Gancho (kg)
Papa	6.991	1.557	Tubérculos	7.021	1.568	Ovinos	82.364	2.890.976	2.577.993
Cebada berza	1.482	870	Forrajes	1.960	970	Bovinos	12.087	5.523.759	4.230.450
Cebada en grano	985	840	Cereales	1.215	1.287	Llamas	9.792	753.984	407.151
Alfalfa	478	101	Hortalizas	123	36	Porcinos	69	6.572	4.769
Quínuia	126	337				Caprinos	22	275	165
Trigo	51	71				Alpacas	10	440	233
Zanahoria	39	4							

VOCACIONES y POTENCIALIDADES AGROPRODUCTIVAS, PISCICOLA y AGROFORESTAL

Vocación ¹¹	Sup. ha	%	potencial ¹²			
Explotación de yacimientos mineros	40.025 ha	35,23%	1. Turismo 2. Cobre y sus concentrados 3. Papa 4. Cría de ganado vacuno 5. Cría de ganado camélido			
Pastoreo extensivo	38.627 ha	34,00%				
Agropecuario	28.206 ha	24,83%				
Pastoreo limitado	4.767 ha	4,20%				
Turístico escénico	1.195 ha	1,05%				
Cultivos agrícolas mercado local	565 ha	0,50%				
Cultivos agrícolas	129 ha	0,11%				
Piscícola y captación de agua	56 ha	0,05%				
Aprovechamiento forrajero	36 ha	0,03%				
TOTAL	113.606 ha *	100%				

Cobertura Vegetal ¹³	Sup. ha	%	Uso Actual ¹³	Sup. ha	%
Herbazal	57.252 ha	50,74%	Prod. Ganadero	61.309 ha	54,33%
Puna Altoandina	49.363 ha	43,75%	Extractivo	49.409 ha	43,79%
Vegetación Dispersa	4.103 ha	3,64%	Recreativo	1.032 ha	0,91%
Depositos de Arena	1.032 ha	0,91%	Prod. Agrícola	861 ha	0,76%
Agricultura	861 ha	0,76%	Prod. Agropecuario	167 ha	0,15%
Bosque Ralo	167 ha	0,15%	Prod. Piscícola	65 ha	0,06%
Cuerpos de Agua	65 ha	0,06%	TOTAL	112.842 ha **	100%
TOTAL	112.842 ha **	100%			

POTENCIAL PRODUCTIVO MUNICIPIO DE CORO CORO

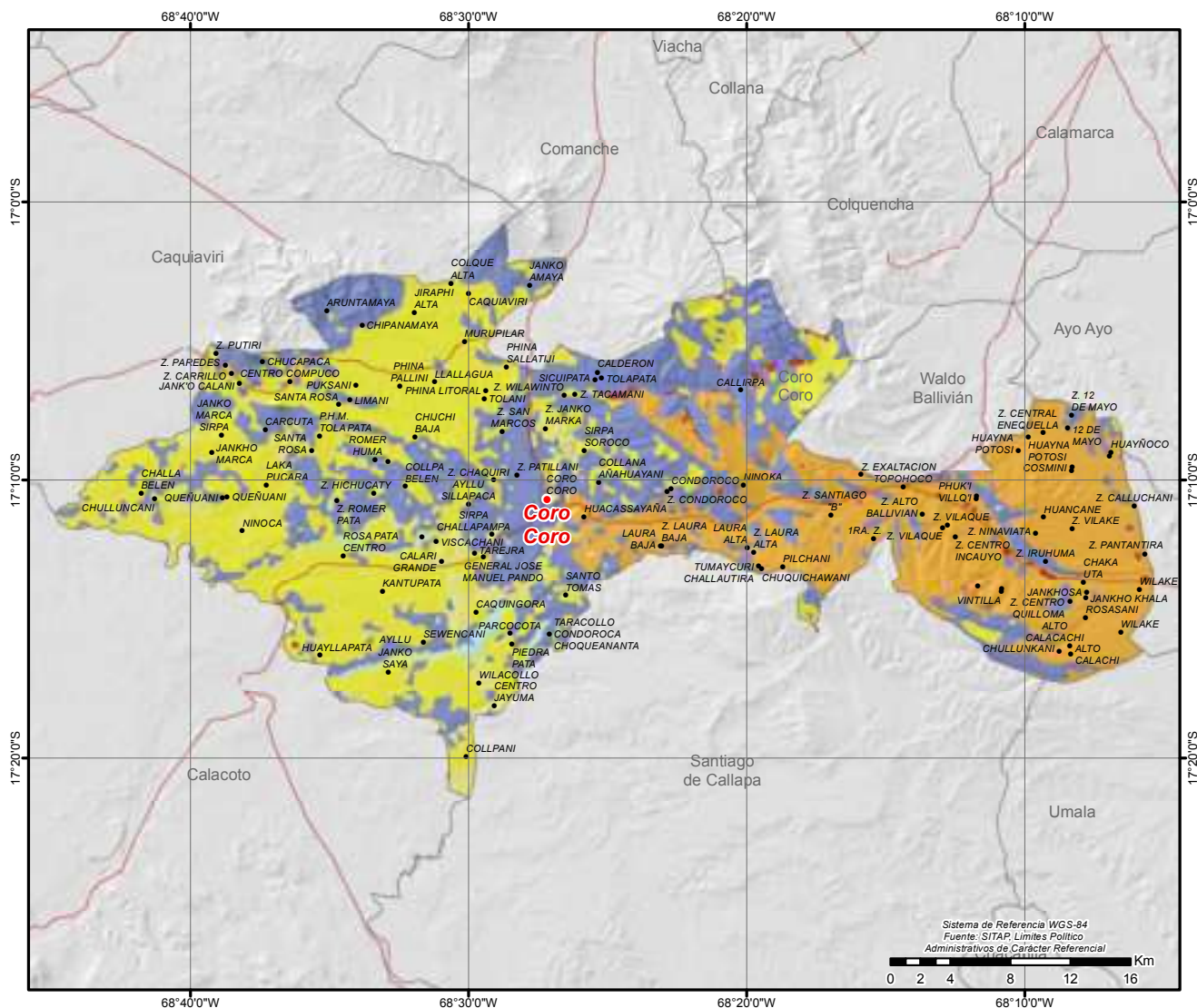

●	CAPITALES MUNICIPALES	POTENCIAL PRODUCTIVO	■	EXPLORACION DE YACIMIENTOS MINEROS	
●	LOCALIDADES	■	AGROPECUARIO	■	PASTOREO EXTENSIVO
—	CAMINO PRINCIPAL	■	APROVECHAMIENTO FORRAJERO	■	PASTOREO LIMITADO
—	LIMITE DEPARTAMENTAL	■	CULTIVOS AGRICOLAS MERCADO LOCAL	■	TURISTICO ESCENICO
		■	CULTIVOS AGRICOLAS	■	PISCICOLA Y CAPTACION DE AGUA

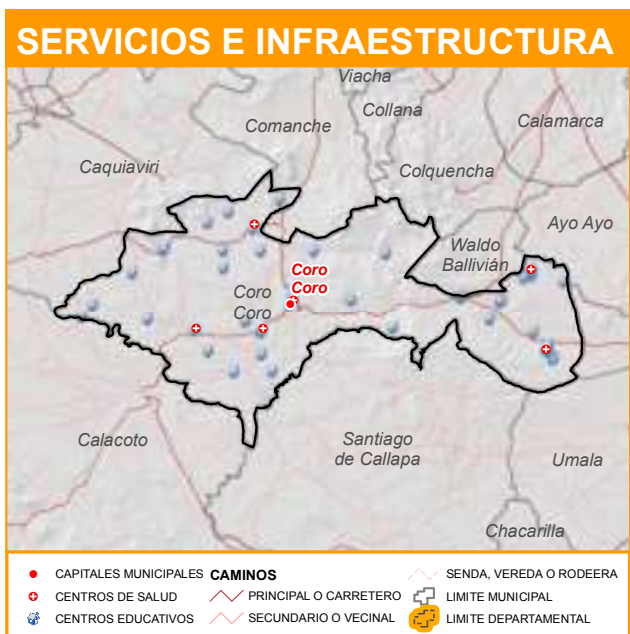

MUNICIPIO DE CAQUIAVIRI

DATOS GENERALES Y DEMOGRÁFICOS

IDIOMAS QUE SE HABLA ¹		POBLACIÓN ²			DATOS CLIMÁTICOS			
		2001	2012	Tasa	Max.	Min.	Prom.	
Aymara	10.013	11.901	14.687	23%	▲ Altura(m.s.n.m.)⁶	4.617	3.806 3.940	
Castellano	3.665	Grado de Vulnerabilidad Alimentaria ³ Centros de Salud ⁴ Unidades Educativas ⁵			▲ Temperatura(°C)⁷	8	3 7	
Quechua	38				Media	▲ Precipitación(m.m.)⁸	39	31 36
Otros idiomas nacionales	23				7			
Otros idiomas extranjeros	2				66			
Sin definir	469							
No se aplica (NSA)	477							
Total	14.687							

DATOS ECONÓMICOS Y ESTRUCTURA EMPRESARIAL

TIPO SOCIETARIO, EMPRESAS REGISTRADAS A 2022 ¹⁴	TIPO SOCIETARIO, EMPRESAS ACTIVAS 2022 ¹⁴	TAMAÑO DE EMPRESAS ACTIVAS 2022 ¹⁴	NÚMERO DE PRESTATARIOS ÚNICOS 2022 ⁹
Empresa Unipersonal	32 Empresa Unipersonal	12 Micro Empresa	5 Microcredito
Sociedad De Responsabilidad Limitada	14 Sociedad De Responsabilidad Limitada	5 Sin Asignacion	12 TOTAL
TOTAL	46 Otros	0 TOTAL	17
	TOTAL	17	

TAMAÑO DE CRÉDITOS (MILLONES DE DÓLARES) ⁹							CRÉDITO FINANCIERO SEGÚN ACTIVIDAD (MILLONES DE DÓLARES) ⁹						
Detalle	2017	2018	2019	2020	2021	2022	Detalle	2017	2018	2019	2020	2021	2022
Microcredito	0,00	0,00	1,69	1,69	1,72	1,98	INDUSTRIA	0,00	0,00	1,02	1,00	1,08	1,37
TOTAL	0,00	0,00	1,69	1,69	1,72	1,98	MANUFACTURERA						
							AGRICULTURA Y GANADERIA	0,00	0,00	0,03	0,03	0,03	0,12
							CAZA, SILVICULTURA Y PESCA	0,00	0,00	0,00	0,00	0,00	0,00
							TOTAL	0,00	0,00	1,05	1,03	1,11	1,49

DATOS DE PRODUCCIÓN

PRINCIPALES CULTIVOS 2021 ¹⁰			PRODUCCIÓN AGRÍCOLA 2021 ¹⁰			PRODUCCIÓN PECUARIA 2021 ¹⁰			
Cultivo	Producción (Tm)	Superficie (ha)	Grupo	Producción (Tm)	Superficie (ha)	Grupo	N° de Cabezas	Peso Pie (kg)	Peso Gancho (kg)
Papa	5.539	1.323	🍷 Tubérculos	5.556	1.330	🐑 Ovinos	123.629	4.339.378	3.869.588
Cebada en grano	1.038	975	🌾 Cereales	1.378	1.590	🐫 Llamas	25.420	1.957.340	1.056.964
Cebada berza	875	572	🌾 Cereales			🐄 Bovinos	14.199	6.488.943	4.969.650
Quínua	216	471	🌾 Forrajes	1.082	620	🐑 Ovinos	10.091	444.004	235.322
Alfalfa	206	48	🌾 Forrajes			🐫 Llamas	2.963	9.482	8.148
Cañahua	78	82	🥬 Hortalizas	84	15	🐑 Ovinos	826	78.677	57.093
Repollo	50	5				🐷 Porcinos			

VOCACIONES y POTENCIALIDADES AGROPRODUCTIVAS, PISCICOLA y AGROFORESTAL

Vocación ¹¹	Sup. ha	%	potencial ¹²		
Pastoreo extensivo	75.241 ha	47,83%	1. Yeso natural 2. Quínua 3. Producción de leche sin tratar 4. Cría de ganado vacuno 5. Turismo		
Explotación de yacimientos mineros	43.344 ha	27,56%			
Pastoreo limitado	32.214 ha	20,48%			
Cultivos agrícolas mercado local	3.632 ha	2,31%			
Turístico escénico	2.810 ha	1,79%			
Aprovechamiento forrajero	53 ha	0,03%			
Cultivos agrícolas	4 ha	0,00%			
Piscícola y captación de agua	3 ha	0,00%			
TOTAL	157.301 ha *	100%			
Cobertura Vegetal ¹³	Sup. ha	%	Uso Actual ¹³	Sup. ha	%
Herbazal	67.628 ha	43,28%	Prod. Ganadero	93.346 ha	59,74%
Puna Altoandina	55.845 ha	35,74%	Extractivo	55.902 ha	35,78%
Vegetación Dispersa	25.775 ha	16,50%	Prod. Agrícola	4.588 ha	2,94%
Agricultura	4.588 ha	2,94%	Recreativo	2.390 ha	1,53%
Depositos de Arena	2.390 ha	1,53%	Prod. Piscícola	22 ha	0,01%
Cuerpos de Agua	22 ha	0,01%	Prod. Agropecuario	4 ha	0,00%
Bosque Ralo	4 ha	0,00%	TOTAL	156.252 ha **	100%
TOTAL	156.252 ha **	100%			

POTENCIAL PRODUCTIVO MUNICIPIO DE CAQUIAVIRI

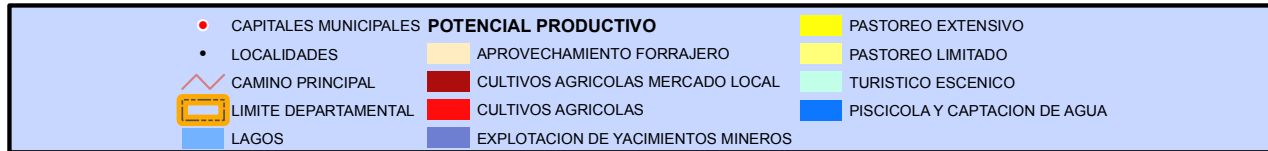
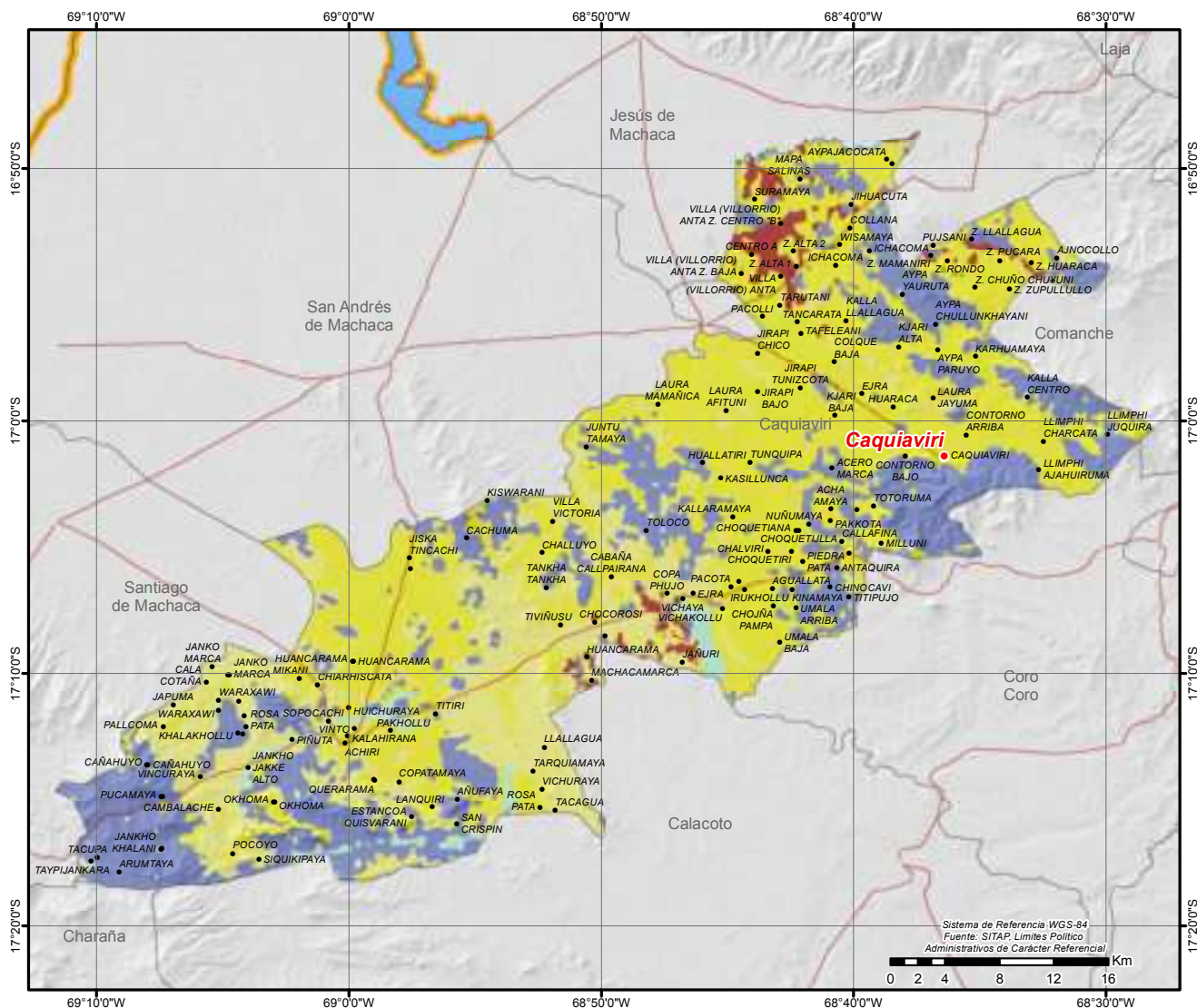

MUNICIPIO DE CALACOTO

DATOS GENERALES Y DEMOGRÁFICOS

IDIOMAS QUE SE HABLA ¹	POBLACIÓN ²			DATOS CLIMÁTICOS		
	2001	2012	Tasa	Max.	Min.	Prom.
Aymara	6.640	8.818	12%	▲ Altura(m.s.n.m.)⁶	5.700	3.787 4.057
Castellano	2.643	9.879		▲ Temperatura(°C)⁷	8	-3 6
Quechua	29			▲ Precipitación(m.m.)⁸	35	19 29
Otros idiomas nacionales	11					
Otros idiomas extranjeros	2					
Sin definir	256					
No se aplica (NSA)	298					
Total	9.879					

DATOS ECONÓMICOS Y ESTRUCTURA EMPRESARIAL

TIPO SOCIETARIO, EMPRESAS REGISTRADAS A 2022 ¹⁴	TIPO SOCIETARIO, EMPRESAS ACTIVAS 2022 ¹⁴	TAMAÑO DE EMPRESAS ACTIVAS 2022 ¹⁴	NÚMERO DE PRESTATARIOS ÚNICOS 2022 ⁹
Empresa Unipersonal	7 Empresa Unipersonal	3 Micro Empresa	3 TOTAL
Sociedad De Responsabilidad Limitada	4 Sociedad De Responsabilidad Limitada	3 Sin Asignacion	3
TOTAL	11 Otros	0 TOTAL	6
	TOTAL	6	

TAMAÑO DE CRÉDITOS (MILLONES DE DÓLARES) ⁹							CRÉDITO FINANCIERO SEGÚN ACTIVIDAD (MILLONES DE DÓLARES) ⁹						
Detalle	2017	2018	2019	2020	2021	2022	Detalle	2017	2018	2019	2020	2021	2022
TOTAL	0,00	0,00	0,00	0,00	0,00	0,00	TOTAL	0,00	0,00	0,00	0,00	0,00	0,00

DATOS DE PRODUCCIÓN

PRINCIPALES CULTIVOS 2021 ¹⁰			PRODUCCIÓN AGRÍCOLA 2021 ¹⁰			PRODUCCIÓN PECUARIA 2021 ¹⁰			
Cultivo	Producción (Tm)	Superficie (ha)	Grupo	Producción (Tm)	Superficie (ha)	Grupo	N° de Cabezas	Peso Pie (kg)	Peso Gancho (kg)
Papa	3.099	621	▲ Tubérculos	3.102	622	▲ Llamas	40.166	3.092.782	1.670.102
Cebada en grano	264	242	▲ Forrajes	322	147	▲ Ovinos	31.331	1.099.718	980.660
Cebada berza	249	131	▲ Cereales	299	322	▲ Alpacas	6.111	268.884	142.509
Alfalfa	73	16	▲ Hortalizas	47	12	▲ Bovinos	3.408	1.557.456	1.192.800
Quínua	27	64				▲ Avícolas	356	1.139	979
Tomate	25	3				▲ Porcinos	69	6.572	4.769
Lechuga	7	2				▲ Caprinos	15	188	113

VOCACIONES y POTENCIALIDADES AGROPRODUCTIVAS, PISCICOLA y AGROFORESTAL

Vocación ¹¹	Sup. ha	%	potencial ¹²		
Explotación de yacimientos mineros	203.275 ha	51,84%	1. Venta al por menor de productos agropecuarios 2. Turismo 3. Sal 4. Papa 5. Cría de ganado camélido 6. Cría de ganado vacuno		
Pastoreo limitado	115.245 ha	29,39%			
Pastoreo extensivo	46.639 ha	11,89%			
Turístico escénico	17.363 ha	4,43%			
Andinismo	4.629 ha	1,18%			
Cultivos agrícolas mercado local	3.206 ha	0,82%			
Piscícola y captación de agua	1.512 ha	0,39%			
Aprovechamiento forrajero	270 ha	0,07%			
Forestal maderable	11 ha	0,00%			
Ganadería	6 ha	0,00%			
Vida silvestre	2 ha	0,00%			
TOTAL	392.158 ha *	100%			
Cobertura Vegetal ¹³	Sup. ha	%	Uso Actual ¹³	Sup. ha	%
Puna Altoandina	241.220 ha	61,93%	Extractivo	241.427 ha	61,99%
Vegetación Dispersa	78.760 ha	20,22%	Prod. Ganadero	126.324 ha	32,43%
Herbazal	47.512 ha	12,20%	Recreativo	15.690 ha	4,03%
Depositos de Arena	15.184 ha	3,90%	Prod. Agrícola	4.267 ha	1,10%
Agricultura	4.267 ha	1,10%	Prod. Piscícola	1.690 ha	0,43%
Cuerpos de Agua	1.690 ha	0,43%	Prod. Agropecuario	90 ha	0,02%
Campos de Nieve	505 ha	0,13%	TOTAL	389.487 ha **	100%
Vegetación en Puna	246 ha	0,06%			
Matorral	86 ha	0,02%			
Bosque Ralo	15 ha	0,00%			
TOTAL	389.487 ha **	100%			

POTENCIAL PRODUCTIVO MUNICIPIO DE CALACOTO

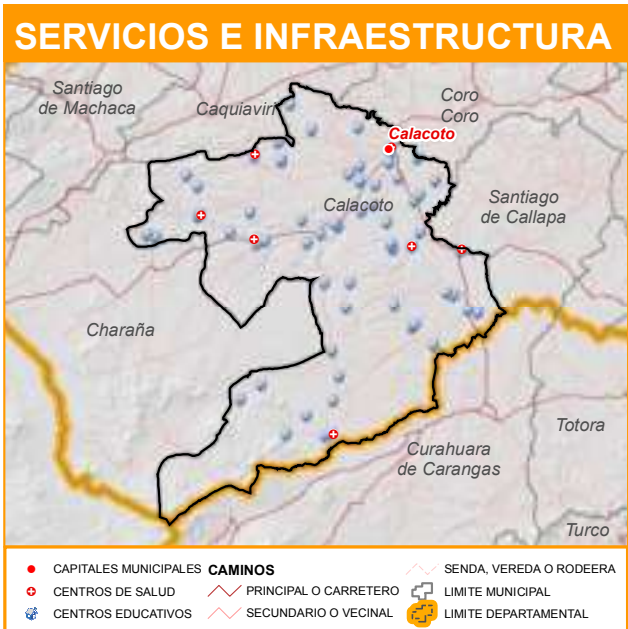
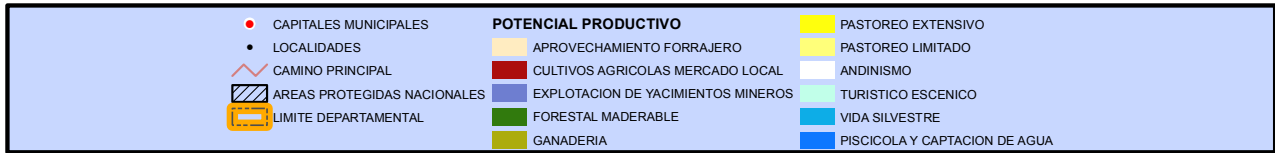
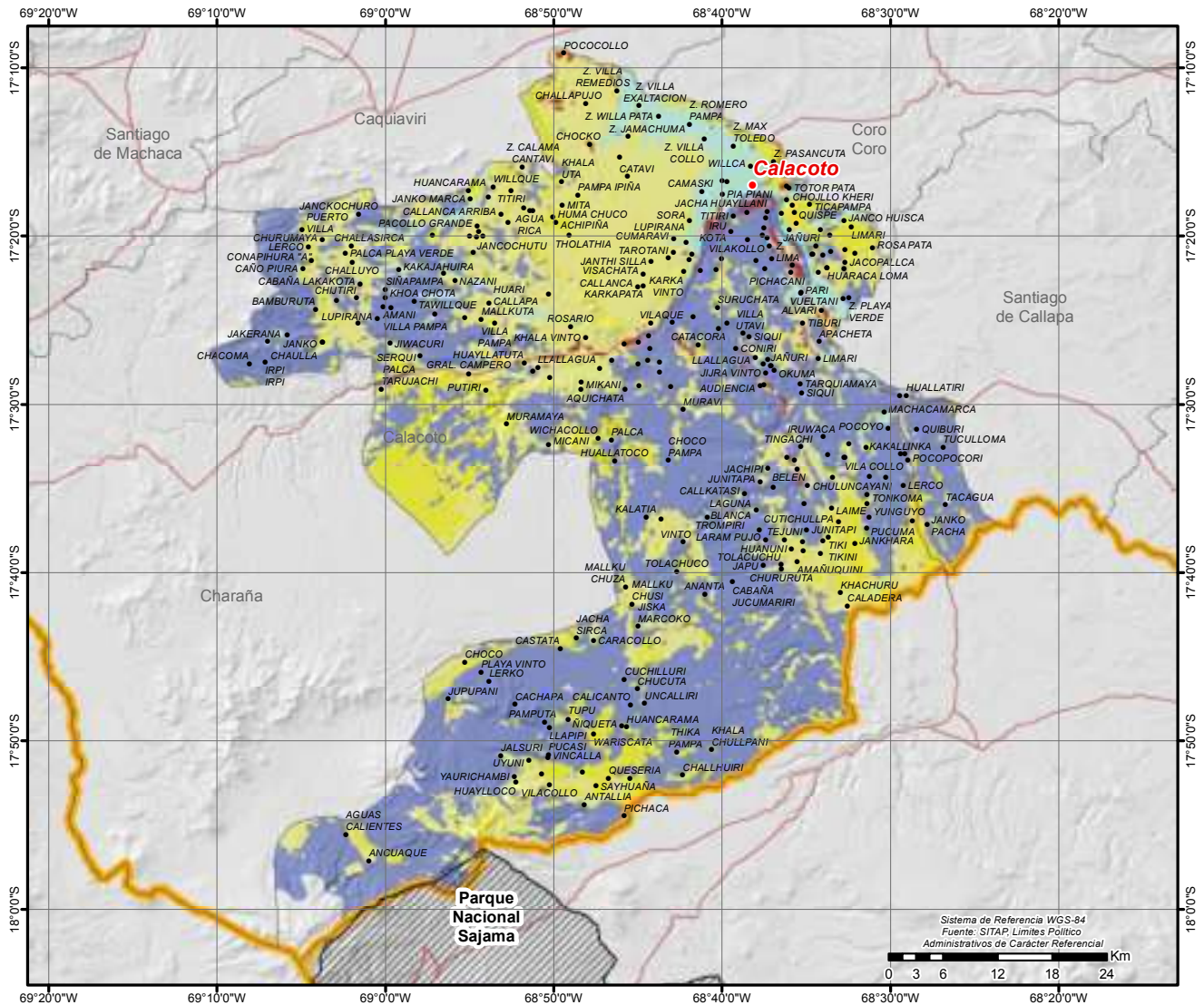

MUNICIPIO DE COMANCHE

DATOS GENERALES Y DEMOGRÁFICOS

IDIOMAS QUE SE HABLA ¹	POBLACIÓN ²			Tasa	DATOS CLIMÁTICOS			
	2001	2012			Max.	Min.	Prom.	
Aymara	2.733	3.862	3.880	0%	▲ Altura(m.s.n.m.)⁶	4.783	3.934	4.165
Castellano	967				▲ Temperatura(°C)⁷	7	2	6
Cavineño	5				▲ Precipitación(m.m.)⁸	44	39	41
Otros idiomas nacionales	8				Media			
Otros idiomas extranjeros	2				3			
Sin definir	50				20			
No se aplica (NSA)	115							
Total	3.880							

DATOS ECONÓMICOS Y ESTRUCTURA EMPRESARIAL

TIPO SOCIETARIO, EMPRESAS REGISTRADAS A 2022 ¹⁴	TIPO SOCIETARIO, EMPRESAS ACTIVAS 2022 ¹⁴	TAMAÑO DE EMPRESAS ACTIVAS 2022 ¹⁴	NÚMERO DE PRESTATARIOS ÚNICOS 2022 ⁹
Empresa Unipersonal	5 Empresa Unipersonal	3 Sin Asignacion	3 TOTAL
Sociedad De Responsabilidad Limitada	2 Otros	0 TOTAL	3
TOTAL	7 TOTAL	3	

TAMAÑO DE CRÉDITOS (MILLONES DE DÓLARES) ⁹							CRÉDITO FINANCIERO SEGÚN ACTIVIDAD (MILLONES DE DÓLARES) ⁹						
Detalle	2017	2018	2019	2020	2021	2022	Detalle	2017	2018	2019	2020	2021	2022
TOTAL	0,00	0,00	0,00	0,00	0,00	0,00	TOTAL	0,00	0,00	0,00	0,00	0,00	0,00

DATOS DE PRODUCCIÓN

PRINCIPALES CULTIVOS 2021 ¹⁰			PRODUCCIÓN AGRÍCOLA 2021 ¹⁰			PRODUCCIÓN PECUARIA 2021 ¹⁰			
Cultivo	Producción (Tm)	Superficie (ha)	Grupo	Producción (Tm)	Superficie (ha)	Grupo	N° de Cabezas	Peso Pie (kg)	Peso Gancho (kg)
Papa	3.201	699	🥔 Tubérculos	3.216	706	🐑 Ovinos	66.107	2.320.356	2.069.149
Cebada berza	557	310	🌿 Forrajes	711	341	🐐 Llamas	10.686	822.822	444.324
Cebada en grano	435	607	🌾 Cereales	597	959	🐮 Bovinos	8.428	3.851.596	2.949.800
Alfalfa	154	31	🥬 Hortalizas	7	5	🐔 Avícolas	145	464	399
Quínua	90	265				🐷 Porcinos	69	6.572	4.769
Trigo	32	47				🐐 Caprinos	12	150	90
Avena	22	12							

VOCACIONES y POTENCIALIDADES AGROPRODUCTIVAS, PISCICOLA y AGROFORESTAL

Vocación ¹¹	Sup. ha	%	potencial ¹²		
Pastoreo extensivo	22.368 ha	51,36%	1. Turismo 2. Cría de ganado camélido 3. Ganado ovino 4. Cría de ganado vacuno 5. Papa		
Explotación de yacimientos mineros	20.354 ha	46,74%			
Cultivos agrícolas mercado local	704 ha	1,62%			
Pastoreo limitado	114 ha	0,26%			
Cultivos agrícolas	12 ha	0,03%			
TOTAL	43.552 ha *	100%			

Cobertura Vegetal ¹³	Sup. ha	%	Uso Actual ¹³	Sup. ha	%
Puna Altoandina	22.465 ha	51,94%	Extractivo	22.465 ha	51,94%
Herbazal	19.958 ha	46,14%	Prod. Ganadero	20.092 ha	46,45%
Agricultura	680 ha	1,57%	Prod. Agrícola	680 ha	1,57%
Vegetación Dispersa	133 ha	0,31%	Prod. Agropecuario	19 ha	0,04%
Bosque Ralo	19 ha	0,04%	TOTAL	43.256 ha **	100%
TOTAL	43.256 ha **	100%			

POTENCIAL PRODUCTIVO MUNICIPIO DE COMANCHE

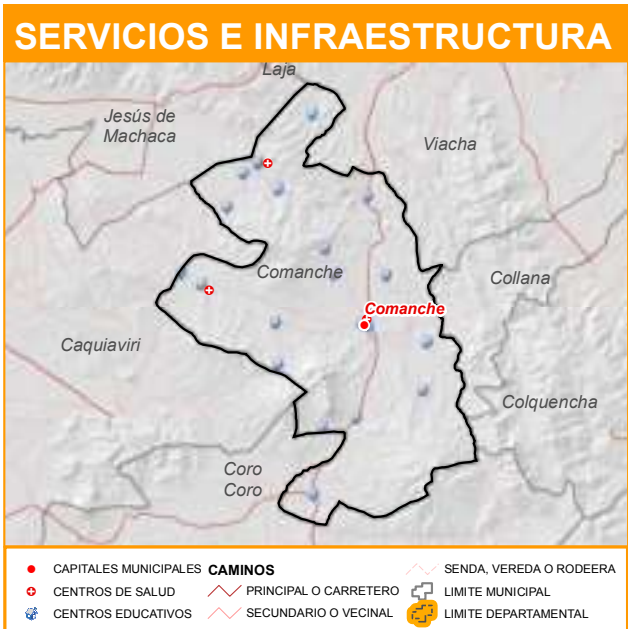
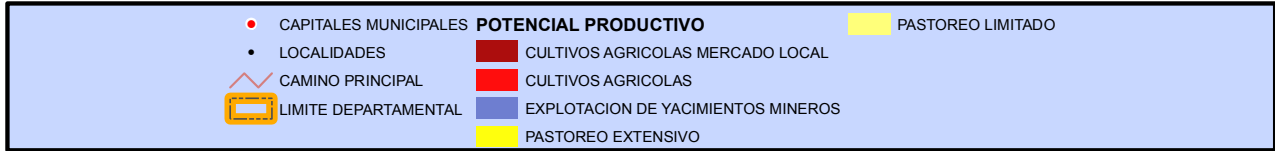
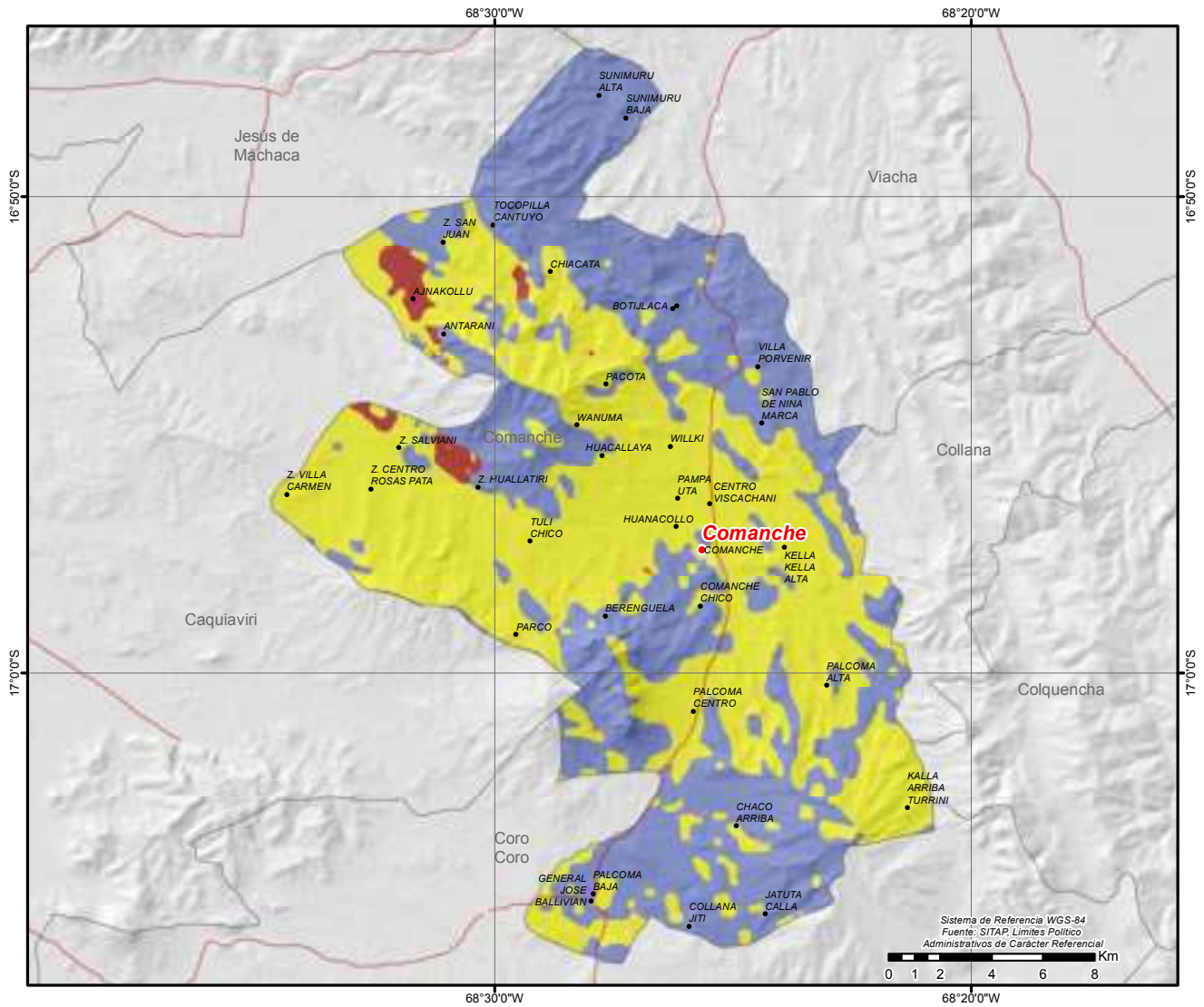

MUNICIPIO DE CHARAÑA

DATOS GENERALES Y DEMOGRÁFICOS

IDIOMAS QUE SE HABLA ¹	POBLACIÓN ²			DATOS CLIMÁTICOS		
	2001	2012	Tasa	Max.	Min.	Prom.
Castellano	1.673	2.766	17%	▲ Altura(m.s.n.m.)⁶	5.242	3.886 4.204
Aymara	1.438	3.246		▲ Temperatura(°C)⁷	8	-1 6
Quechua	10			▲ Precipitación(m.m.)⁸	31	19 24
Otros idiomas extranjeros	2					
Sin definir	39					
No se aplica (NSA)	84					
Total	3.246					

DATOS ECONÓMICOS Y ESTRUCTURA EMPRESARIAL

TIPO SOCIETARIO, EMPRESAS REGISTRADAS A 2022 ¹⁴	TIPO SOCIETARIO, EMPRESAS ACTIVAS 2022 ¹⁴	TAMAÑO DE EMPRESAS ACTIVAS 2022 ¹⁴	NÚMERO DE PRESTATARIOS ÚNICOS 2022 ⁹
Empresa Unipersonal	13	11	2
Sociedad De Responsabilidad Limitada	3	1	10
TOTAL	16	0	12
	TOTAL	12	

TAMAÑO DE CRÉDITOS 2021 ⁹ (MILLONES DE DÓLARES)							CRÉDITO FINANCIERO SEGÚN ACTIVIDAD (MILLONES DE DÓLARES) ⁹						
Detalle	2017	2018	2019	2020	2021	2022	Detalle	2017	2018	2019	2020	2021	2022
TOTAL	0,00	0,00	0,00	0,00	0,00	0,00	TOTAL	0,00	0,00	0,00	0,00	0,00	0,00

DATOS DE PRODUCCIÓN

PRINCIPALES CULTIVOS 2021 ¹⁰			PRODUCCIÓN AGRÍCOLA 2021 ¹⁰			PRODUCCIÓN PECUARIA 2021 ¹⁰			
Cultivo	Producción (Tm)	Superficie (ha)	Grupo	Producción (Tm)	Superficie (ha)	Grupo	N° de Cabezas	Peso Pie (kg)	Peso Gancho (kg)
Papa	18	9	🌱 Tubérculos	18	9	🐐 Llamas	21.356	1.644.412	887.982
Cebada en grano	1	1	🌾 Cereales	1	1	🐑 Alpacas	15.173	667.612	353.834
						🐏 Ovinos	4.014	140.891	125.638
						🐮 Bovinos	309	141.213	108.150

VOCACIONES y POTENCIALIDADES AGROPRODUCTIVAS, PISCICOLA y AGROFORESTAL

Vocación ¹¹	Sup. ha	%	potencial ¹²		
Pastoreo extensivo	98.359 ha	33,98%	1. Extracción de minerales metálicos 2. Turismo 3. Cría de ganado camélido 4. Cría de ganado vacuno		
Pastoreo limitado	94.292 ha	32,57%			
Explotación de yacimientos mineros	91.337 ha	31,55%			
Vida silvestre	4.082 ha	1,41%			
Andinismo	1.131 ha	0,39%			
Piscícola y captación de agua	129 ha	0,04%			
Turístico escénico	92 ha	0,03%			
Zona urbana	26 ha	0,01%			
Aprovechamiento forrajero	12 ha	0,00%			
Cultivos agrícolas	6 ha	0,00%			
TOTAL	289.466 ha *	100%			

Cobertura Vegetal ¹³	Sup. ha	%	Uso Actual ¹³	Sup. ha	%
Puna Altoandina	115.597 ha	40,62%	Prod. Ganadero	168.325 ha	59,16%
Vegetación Dispersa	85.620 ha	30,09%	Extractivo	115.613 ha	40,63%
Herbazal	82.721 ha	29,07%	Recreativo	358 ha	0,13%
Depositos de Arena	358 ha	0,13%	Prod. Piscícola	223 ha	0,08%
Cuerpos de Agua	223 ha	0,08%	Urbano	23 ha	0,01%
Estructura Urbana	23 ha	0,01%	Prod. Agropecuario	5 ha	0,00%
Bosque Ralo	5 ha	0,00%	TOTAL	284.547 ha **	100%
TOTAL	284.547 ha **	100%			

POTENCIAL PRODUCTIVO MUNICIPIO DE CHARAÑA

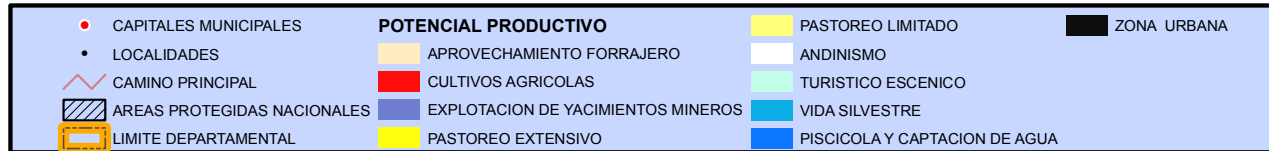
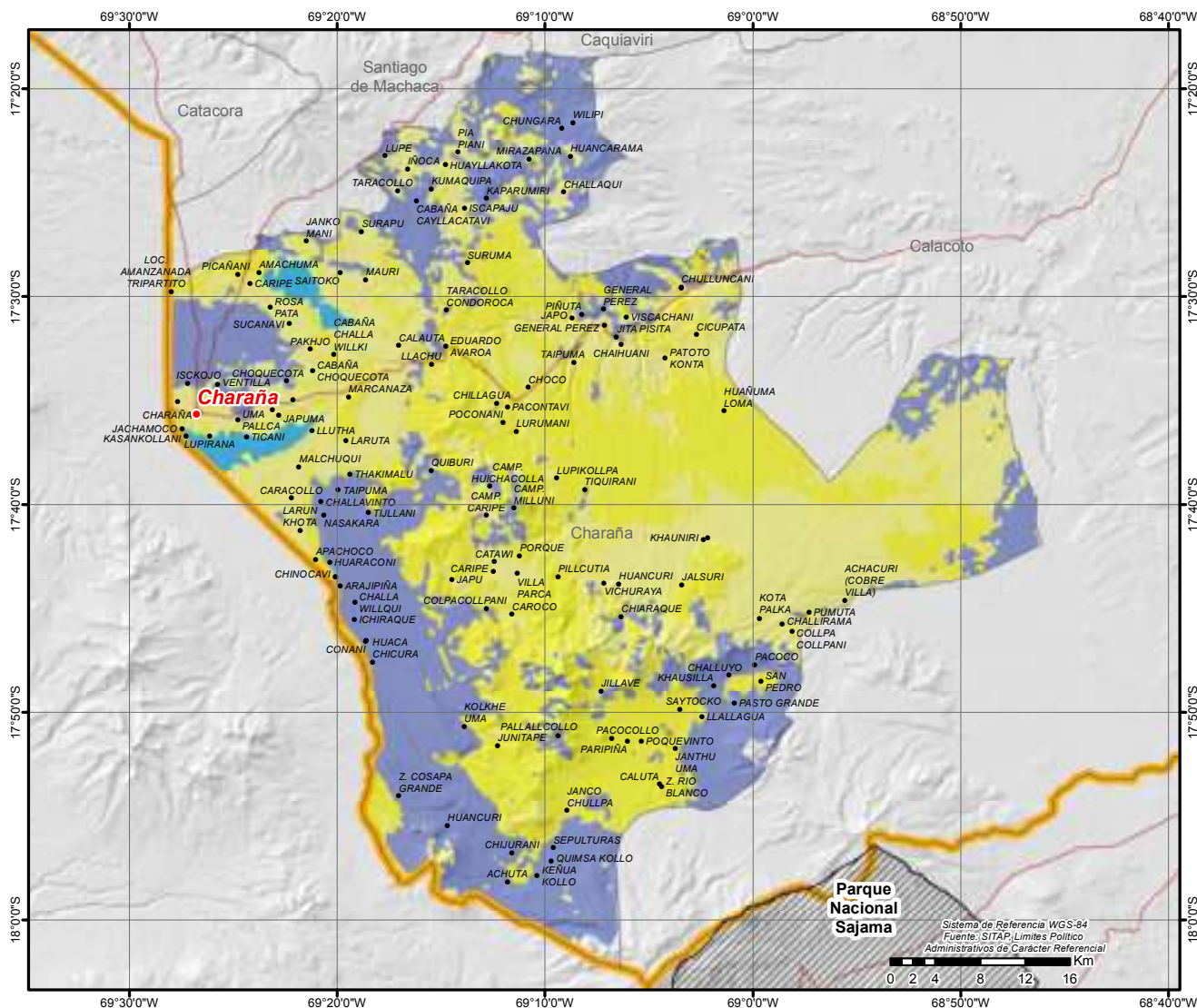

MUNICIPIO DE WALDO BALLIVIAN

DATOS GENERALES Y DEMOGRÁFICOS

IDIOMAS QUE SE HABLA ¹	POBLACIÓN ²			Tasa	DATOS CLIMÁTICOS				
	2001	2012			Max.	Min.	Prom.		
Aymara	3.117	1.657	5.069	206%	▲ Altura(m.s.n.m.)⁶	4.660	3.983	4.217	
Castellano	1.588	Grado de Vulnerabilidad Alimentaria ³ Centros de Salud ⁴ Unidades Educativas ⁵			▲ Temperatura(°C)⁷	7	3	6	
Quechua	21				Media	▲ Precipitación(m.m.)⁸	42	39	41
Otros idiomas nacionales	3				1				
Otros idiomas extranjeros	0				6				
Sin definir	82								
No se aplica (NSA)	258								
Total	5.069								

DATOS ECONÓMICOS Y ESTRUCTURA EMPRESARIAL

TIPO SOCIETARIO, EMPRESAS REGISTRADAS A 2022 ¹⁴	TIPO SOCIETARIO, EMPRESAS ACTIVAS 2022 ¹⁴	TAMAÑO DE EMPRESAS ACTIVAS 2022 ¹⁴	NÚMERO DE PRESTATARIOS ÚNICOS 2022 ⁹
Empresa Unipersonal	1 Empresa Unipersonal	1 Micro Empresa	1 TOTAL
TOTAL	1 Otros	0 TOTAL	1
	TOTAL	1	

TAMAÑO DE CRÉDITOS (MILLONES DE DÓLARES) ⁹							CRÉDITO FINANCIERO SEGÚN ACTIVIDAD (MILLONES DE DÓLARES) ⁹						
Detalle	2017	2018	2019	2020	2021	2022	Detalle	2017	2018	2019	2020	2021	2022
TOTAL	0,00	0,00	0,00	0,00	0,00	0,00	TOTAL	0,00	0,00	0,00	0,00	0,00	0,00

DATOS DE PRODUCCIÓN

PRINCIPALES CULTIVOS 2021 ¹⁰			PRODUCCIÓN AGRÍCOLA 2021 ¹⁰			PRODUCCIÓN PECUARIA 2021 ¹⁰			
Cultivo	Producción (Tm)	Superficie (ha)	Grupo	Producción (Tm)	Superficie (ha)	Grupo	N° de Cabezas	Peso Pie (kg)	Peso Gancho (kg)
Papa	2.111	405	▲ Tubérculos	2.111	405	▲ Ovinos	16.742	587.644	524.025
Cebada berza	1.790	880	▲ Forrajes	1.847	892	▲ Llamas	7.275	560.175	302.495
Cebolla	148	10	▲ Hortalizas	284	51	▲ Bovinos	3.629	1.658.453	1.270.150
Lechuga	92	25	▲ Cereales	114	236	▲ Avícolas	2.745	8.784	7.549
Cebada en grano	80	121				▲ Alpacas	25	1.100	583
Alfalfa	57	12				▲ Caprinos	10	125	75
Quínua	27	105							

VOCACIONES y POTENCIALIDADES AGROPRODUCTIVAS, PISCICOLA y AGROFORESTAL

Vocación ¹¹	Sup. ha	%	potencial ¹²		
Agropecuario	9.224 ha	75,22%	1. Papa 2. Turismo 3. Cría de ganado camélido 4. Cría de ganado vacuno 5. Pesca lacustre		
Explotación de yacimientos mineros	2.055 ha	16,76%			
Pastoreo extensivo	912 ha	7,44%			
Cultivos agrícolas mercado local	63 ha	0,51%			
Cultivos agrícolas	9 ha	0,08%			
TOTAL	12.263 ha *	100%			
Cobertura Vegetal ¹³	Sup. ha	%	Uso Actual ¹³	Sup. ha	%
Herbazal	9.117 ha	74,85%	Prod. Ganadero	9.117 ha	74,85%
Puna Altoandina	2.938 ha	24,13%	Extractivo	2.938 ha	24,13%
Agricultura	115 ha	0,94%	Prod. Agrícola	115 ha	0,94%
Bosque Ralo	9 ha	0,08%	Prod. Agropecuario	9 ha	0,08%
TOTAL	12.179 ha **	100% TOTAL		12.179 ha **	100%

POTENCIAL PRODUCTIVO MUNICIPIO DE WALDO BALLIVIÁN

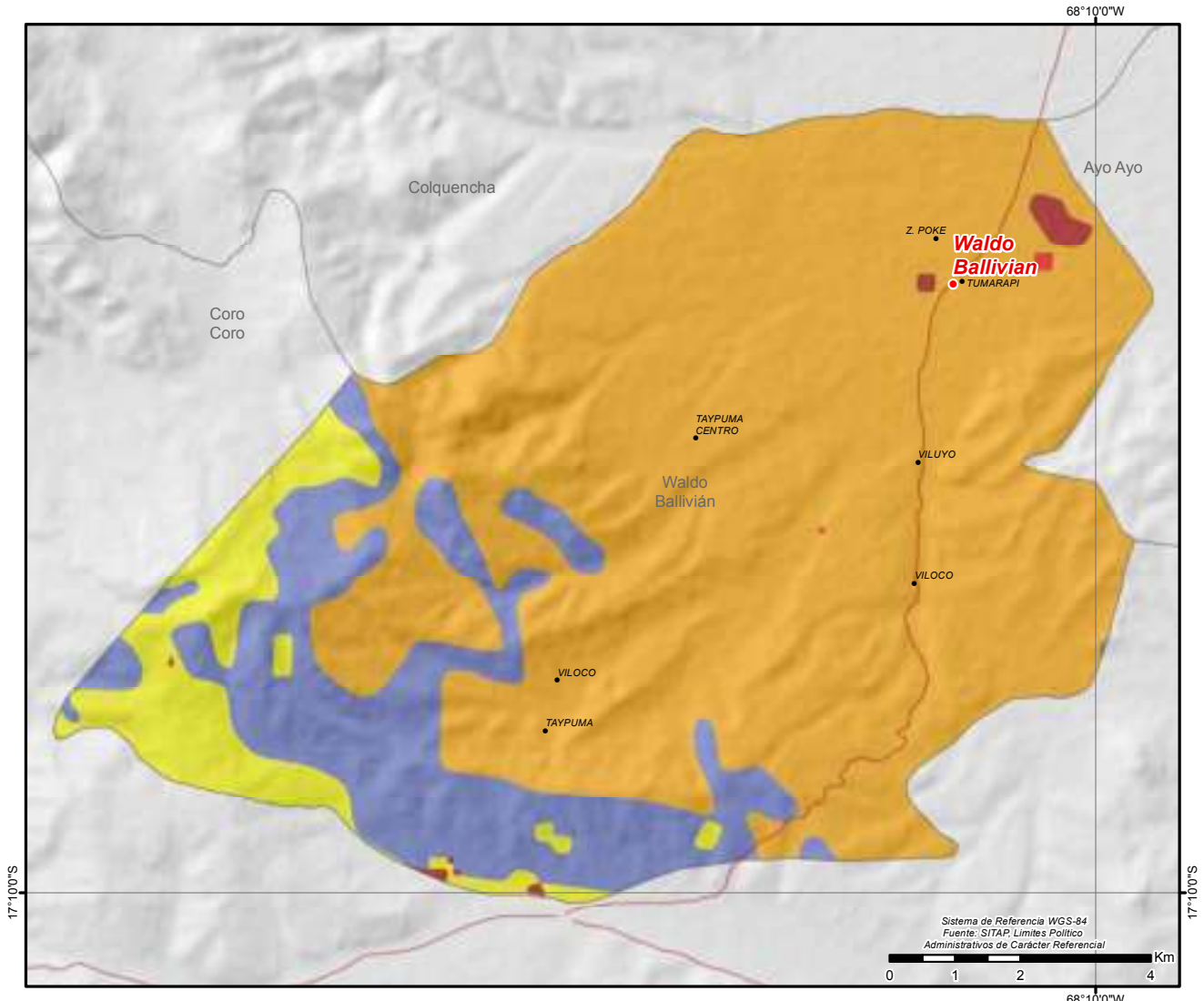

● CAPITALES MUNICIPALES	POTENCIAL PRODUCTIVO	■ PASTOREO EXTENSIVO
● LOCALIDADES	■ AGROPECUARIO	■ CULTIVOS AGRICOLAS MERCADO LOCAL
— CAMINO PRINCIPAL	■ CULTIVOS AGRICOLAS	■ EXPLOTACION DE YACIMIENTOS MINEROS
▭ LIMITE DEPARTAMENTAL		



MUNICIPIO DE NAZACARA DE PACAJES

DATOS GENERALES Y DEMOGRÁFICOS

IDIOMAS QUE SE HABLA ¹	POBLACIÓN ²			DATOS CLIMÁTICOS		
	2001	2012	Tasa	Max.	Min.	Prom.
Aymara	433	267	132%	Altura(m.s.n.m.) ⁶	3.862	3.815 3.836
Castellano	126	619		Temperatura(°C) ⁷	8	8 8
Bésiro	1	Grado de Vulnerabilidad Alimentaria ³			Precipitación(m.m.) ⁸	38 38 38
Otros idiomas nacionales	3	Centros de Salud ⁴				
Otros idiomas extranjeros	0	Unidades Educativas ⁵				
Sin definir	32					
No se aplica (NSA)	24					
Total	619					

DATOS ECONÓMICOS Y ESTRUCTURA EMPRESARIAL

TIPO SOCIETARIO, EMPRESAS REGISTRADAS A 2022 ¹⁴	TIPO SOCIETARIO, EMPRESAS ACTIVAS 2022 ¹⁴	TAMAÑO DE EMPRESAS ACTIVAS 2022 ¹⁴	NÚMERO DE PRESTATARIOS ÚNICOS 2022 ⁹
Sociedad De Responsabilidad Limitada	1 Otros	0 TOTAL	0 TOTAL
TOTAL	1 TOTAL	0	0

TAMAÑO DE CRÉDITOS (MILLONES DE DÓLARES) ⁹							CRÉDITO FINANCIERO SEGÚN ACTIVIDAD (MILLONES DE DÓLARES) ⁹						
Detalle	2017	2018	2019	2020	2021	2022	Detalle	2017	2018	2019	2020	2021	2022
TOTAL	0,00	0,00	0,00	0,00	0,00	0,00	TOTAL	0,00	0,00	0,00	0,00	0,00	0,00

DATOS DE PRODUCCIÓN

PRINCIPALES CULTIVOS 2021 ¹⁰			PRODUCCIÓN AGRÍCOLA 2021 ¹⁰			PRODUCCIÓN PECUARIA 2021 ¹⁰			
Cultivo	Producción (Tm)	Superficie (ha)	Grupo	Producción (Tm)	Superficie (ha)	Grupo	N° de Cabezas	Peso Pie (kg)	Peso Gancho (kg)
Papa	134	33	Tubérculos	134	33	Ovinos	2.128	74.693	66.606
Cebada en grano	33	25	Cereales	46	67	Bovinos	289	132.073	101.150
Cebada berza	16	17	Forrajes	20	18	Llamas	95	7.315	3.950
Quínua	9	34							
Alfalfa	4	1							
Cañahua	3	7							
Trigo	1	1							

VOCACIONES y POTENCIALIDADES AGROPRODUCTIVAS, PISCICOLA y AGROFORESTAL

Vocación ¹¹	Sup. ha	%	potencial ¹²
Pastoreo extensivo	1.350 ha	74,29%	1. Cría de ganado camélido 2. Cría de ganado vacuno 3. Papa 4. Quínua 5. Turismo 6. Cebada (berza) 7. Artesanía -hilados, textiles
Cultivos agrícolas mercado local	274 ha	15,08%	
Explotación de yacimientos mineros	151 ha	8,29%	
Pastoreo limitado	43 ha	2,35%	
TOTAL	1.818 ha *	100%	

Cobertura Vegetal ¹³	Sup. ha	%	Uso Actual ¹³	Sup. ha	%
Herbazal	1.253 ha	69,41%	Prod. Ganadero	1.299 ha	71,96%
Agricultura	300 ha	16,61%	Prod. Agrícola	300 ha	16,61%
Puna Altoandina	205 ha	11,36%	Extractivo	206 ha	11,43%
Vegetación Dispersa	47 ha	2,62%	TOTAL	1.805 ha **	100%
TOTAL	1.805 ha **	100%			

POTENCIAL PRODUCTIVO MUNICIPIO DE NAZACARA DE PACAJES

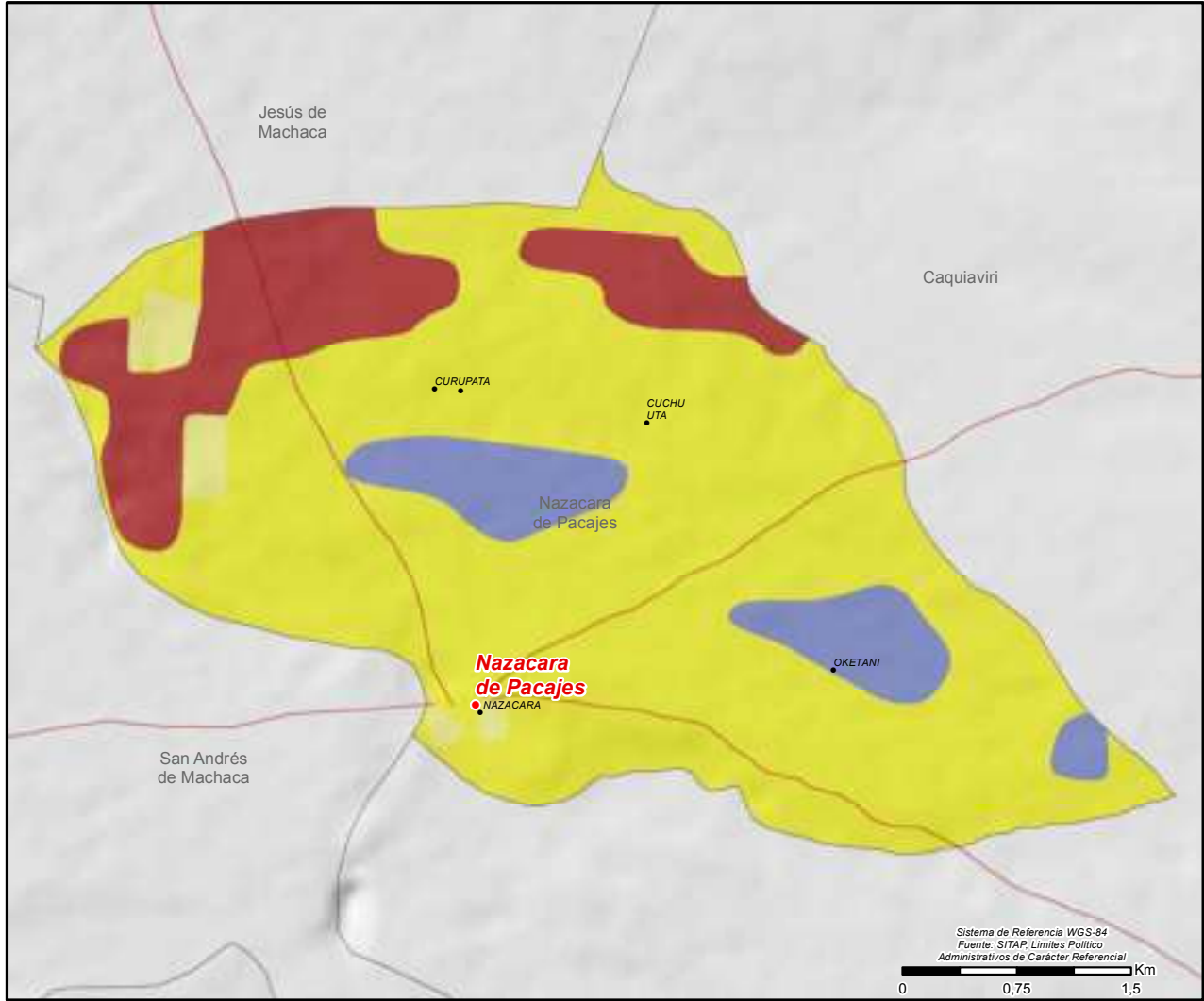

MUNICIPIO DE SANTIAGO DE CALLAPA

DATOS GENERALES Y DEMOGRÁFICOS

IDIOMAS QUE SE HABLA ¹	POBLACIÓN ²			DATOS CLIMÁTICOS			
	2001	2012	Tasa	Max.	Min.	Prom.	
Aymara	5.494	8.099	-10%	▲ Altura(m.s.n.m.)⁶	4.717	3.768	3.960
Castellano	1.283	7.289		▲ Temperatura(°C)⁷	8	3	7
Quechua	16			▲ Precipitación(m.m.)⁸	38	31	34
Otros idiomas nacionales	28						
Otros idiomas extranjeros	2						
Sin definir	253						
No se aplica (NSA)	213						
Total	7.289						

DATOS ECONÓMICOS Y ESTRUCTURA EMPRESARIAL

TIPO SOCIETARIO, EMPRESAS REGISTRADAS A 2022 ¹⁴	TIPO SOCIETARIO, EMPRESAS ACTIVAS 2022 ¹⁴	TAMAÑO DE EMPRESAS ACTIVAS 2022 ¹⁴	NÚMERO DE PRESTATARIOS ÚNICOS 2022 ⁹
Empresa Unipersonal	8 Empresa Unipersonal	2 Sin Asignacion	3 TOTAL
Sociedad De Responsabilidad Limitada	1 Sociedad De Responsabilidad Limitada	1 TOTAL	3
Otros	1 Otros	0	
TOTAL	10 TOTAL	3	

TAMAÑO DE CRÉDITOS (MILLONES DE DÓLARES) ⁹							CRÉDITO FINANCIERO SEGÚN ACTIVIDAD (MILLONES DE DÓLARES) ⁹						
Detalle	2017	2018	2019	2020	2021	2022	Detalle	2017	2018	2019	2020	2021	2022
TOTAL	0,00	0,00	0,00	0,00	0,00	0,00	TOTAL	0,00	0,00	0,00	0,00	0,00	0,00

DATOS DE PRODUCCIÓN

PRINCIPALES CULTIVOS 2021 ¹⁰			PRODUCCIÓN AGRÍCOLA 2021 ¹⁰			PRODUCCIÓN PECUARIA 2021 ¹⁰			
Cultivo	Producción (Tm)	Superficie (ha)	Grupo	Producción (Tm)	Superficie (ha)	Grupo	N° de Cabezas	Peso Pie (kg)	Peso Gancho (kg)
Papa	5.428	1.048	▲ Tubérculos	5.430	1.049	▲ Ovinos	72.991	2.561.984	2.284.618
Alfalfa	1.411	228	▲ Forrajes	1.652	399	▲ Llamas	30.788	2.370.676	1.280.165
Cebada en grano	360	533	▲ Hortalizas	696	59	▲ Bovinos	4.891	2.235.187	1.711.850
Cebada berza	241	171	▲ Cereales	464	776	▲ Avícolas	443	1.418	1.218
Cebolla	212	10				▲ Porcinos	172	16.383	11.889
Tomate	166	8				▲ Alpacas	105	4.620	2.449
Lechuga	162	24				▲ Caprinos	61	763	458

VOCACIONES y POTENCIALIDADES AGROPRODUCTIVAS, PISCICOLA y AGROFORESTAL

Vocación ¹¹	Sup. ha	%	potencial ¹²		
Pastoreo extensivo	51.514 ha	42,01%	1. Yeso natural 2. Turismo 3. Quínua 4. Cría de ganado vacuno 5. Cría de ganado camélido 6. Papa		
Explotación de yacimientos mineros	37.505 ha	30,59%			
Pastoreo limitado	18.201 ha	14,84%			
Agropecuario	9.284 ha	7,57%			
Turístico escénico	4.716 ha	3,85%			
Piscícola y captación de agua	661 ha	0,54%			
Cultivos agrícolas mercado local	606 ha	0,49%			
Cultivos agrícolas	109 ha	0,09%			
Aprovechamiento forrajero	15 ha	0,01%			
Ganadería	4 ha	0,00%			
TOTAL	122.615 ha *	100%			
Cobertura Vegetal ¹³	Sup. ha	%	Uso Actual ¹³	Sup. ha	%
Herbazal	54.406 ha	44,67%	Prod. Ganadero	69.530 ha	57,09%
Puna Altoandina	46.110 ha	37,86%	Extractivo	46.124 ha	37,87%
Vegetación Dispersa	15.138 ha	12,43%	Recreativo	4.226 ha	3,47%
Depositos de Arena	4.226 ha	3,47%	Prod. Agrícola	916 ha	0,75%
Agricultura	916 ha	0,75%	Prod. Piscícola	849 ha	0,70%
Cuerpos de Agua	849 ha	0,70%	Prod. Agropecuario	154 ha	0,13%
Bosque Ralo	144 ha	0,12%	TOTAL	121.799 ha **	100%
Matorral	10 ha	0,01%			
TOTAL	121.799 ha **	100%			

POTENCIAL PRODUCTIVO MUNICIPIO DE SANTIAGO DE CALLAPA

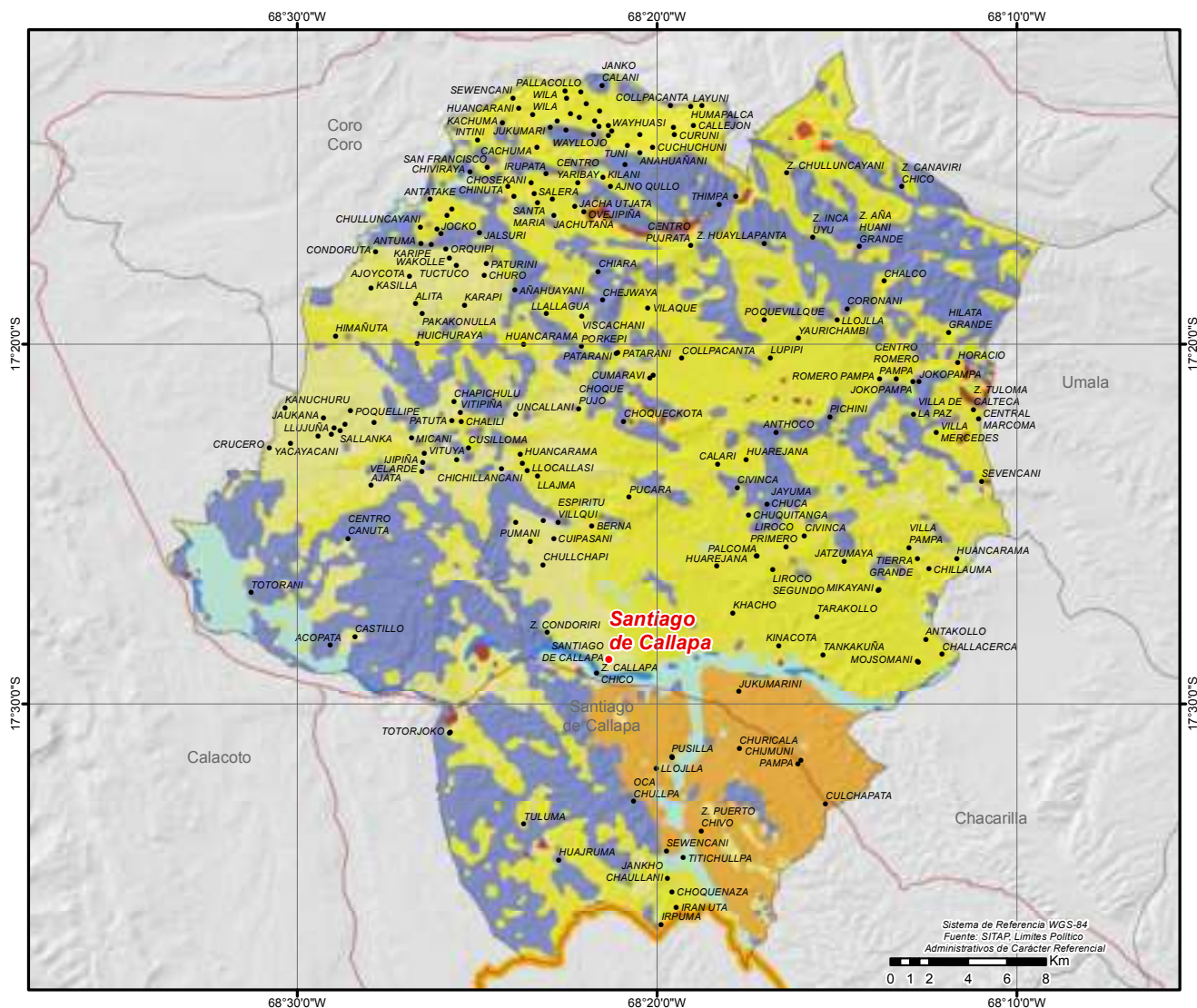

● CAPITALES MUNICIPALES	■ APROVECHAMIENTO FORRAJERO	■ PASTOREO LIMITADO
● LOCALIDADES	■ CULTIVOS AGRICOLAS MERCADO LOCAL	■ TURISTICO ESCENICO
— CAMINO PRINCIPAL	■ CULTIVOS AGRICOLAS	■ PISCICOLA Y CAPTACION DE AGUA
■ LIMITE DEPARTAMENTAL	■ EXPLOTACION DE YACIMIENTOS MINEROS	
POTENCIAL PRODUCTIVO	■ GANADERIA	
■ AGROPECUARIO	■ PASTOREO EXTENSIVO	

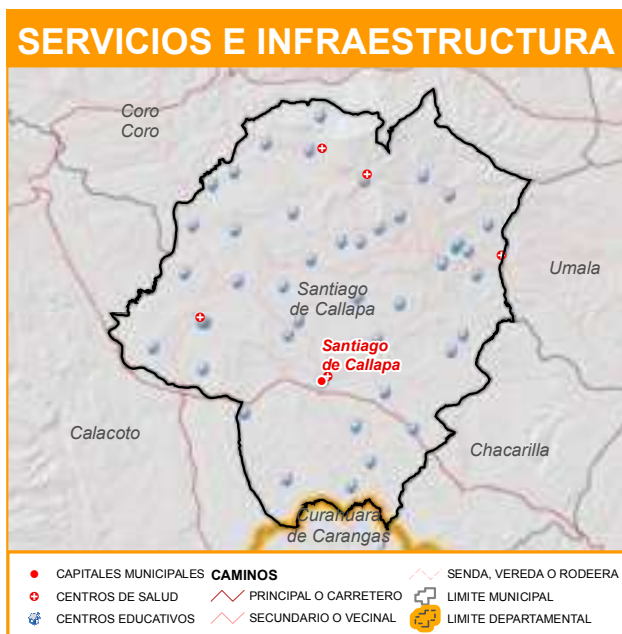

MUNICIPIO DE PUERTO ACOSTA

DATOS GENERALES Y DEMOGRÁFICOS

IDIOMAS QUE SE HABLA ¹	POBLACIÓN ²			DATOS CLIMÁTICOS		
	2001	2012	Tasa	Max.	Min.	Prom.
Aymara	9.096	13.077	-14%	▲ Altura(m.s.n.m.)⁶	4.403	3.545 4.016
Castellano	1.788	11.290		▲ Temperatura(°C)⁷	10	5 7
Quechua	16			▲ Precipitación(m.m.)⁸	75	68 71
Otros idiomas nacionales	6					
Otros idiomas extranjeros	0					
Sin definir	107					
No se aplica (NSA)	277					
Total	11.290					

DATOS ECONÓMICOS Y ESTRUCTURA EMPRESARIAL

TIPO SOCIETARIO, EMPRESAS REGISTRADAS A 2022 ¹⁴	TIPO SOCIETARIO, EMPRESAS ACTIVAS 2022 ¹⁴	TAMAÑO DE EMPRESAS ACTIVAS 2022 ¹⁴	NÚMERO DE PRESTATARIOS ÚNICOS 2022 ⁹
Empresa Unipersonal 27	Empresa Unipersonal 3	Micro Empresa 2	TOTAL 0
Sociedad De Responsabilidad Limitada 4	Sociedad De Responsabilidad Limitada 1	Sin Asignacion 2	
TOTAL 31	Otros 0	TOTAL 4	
	TOTAL 4		

TAMAÑO DE CRÉDITOS (MILLONES DE DÓLARES) ⁹							CRÉDITO FINANCIERO SEGÚN ACTIVIDAD (MILLONES DE DÓLARES) ⁹						
Detalle	2017	2018	2019	2020	2021	2022	Detalle	2017	2018	2019	2020	2021	2022
Microcredito	0,00	0,00	0,00	0,00	0,00	0,00	TOTAL	0,00	0,00	0,00	0,00	0,00	0,00
TOTAL	0,00	0,00	0,00	0,00	0,00	0,00							

DATOS DE PRODUCCIÓN

PRINCIPALES CULTIVOS 2021 ¹⁰			PRODUCCIÓN AGRÍCOLA 2021 ¹⁰			PRODUCCIÓN PECUARIA 2021 ¹⁰			
Cultivo	Producción (Tm)	Superficie (ha)	Grupo	Producción (Tm)	Superficie (ha)	Grupo	N° de Cabezas	Peso Pie (kg)	Peso Gancho (kg)
Papa	2.595	681	▲ Tubérculos	2.998	819	▲ Ovinos	29.914	1.049.981	936.308
Avena	373	268	▲ Cereales	905	679	▲ Bovinos	3.862	1.764.934	1.351.700
Oca	339	124	▲ Hortalizas	366	227	▲ Llamas	2.404	185.108	99.958
Haba	261	164	▲ Forrajes	120	39	▲ Porcinos	138	13.145	9.539
Maíz en grano	222	124				▲ Avícolas	22	70	61
Cebada en grano	201	145				▲ Caprinos	2	25	15
Alfalfa	104	30				▲ Alpacas	1	44	23

VOCACIONES y POTENCIALIDADES AGROPRODUCTIVAS, PISCICOLA y AGROFORESTAL

Vocación ¹¹	Sup. ha	%	potencial ¹²		
Pastoreo extensivo	24.347 ha	59,17%	1. Papa 2. Cría de ganado camélido 3. Cría de ganado vacuno 4. Turismo 5. Pesca lacustre		
Cultivos agrícolas	6.372 ha	15,49%			
Pastoreo limitado	6.227 ha	15,13%			
Cultivos agrícolas mercado local	2.542 ha	6,18%			
Explotación de yacimientos mineros	1.334 ha	3,24%			
Piscícola y captación de agua	297 ha	0,72%			
Zona urbana	25 ha	0,06%			
Ganadería	4 ha	0,01%			
TOTAL	41.148 ha *	100%			
Cobertura Vegetal ¹³	Sup. ha	%	Uso Actual ¹³	Sup. ha	%
Herbazal	29.110 ha	71,44%	Prod. Ganadero	29.109 ha	71,43%
Agricultura	8.213 ha	20,16%	Prod. Agrícola	8.213 ha	20,16%
Puna Altoandina	3.236 ha	7,94%	Extractivo	3.237 ha	7,94%
Cuerpos de Agua	190 ha	0,47%	Prod. Piscícola	190 ha	0,47%
TOTAL	40.749 ha **	100% TOTAL		40.749 ha **	100%

POTENCIAL PRODUCTIVO MUNICIPIO DE PUERTO ACOSTA

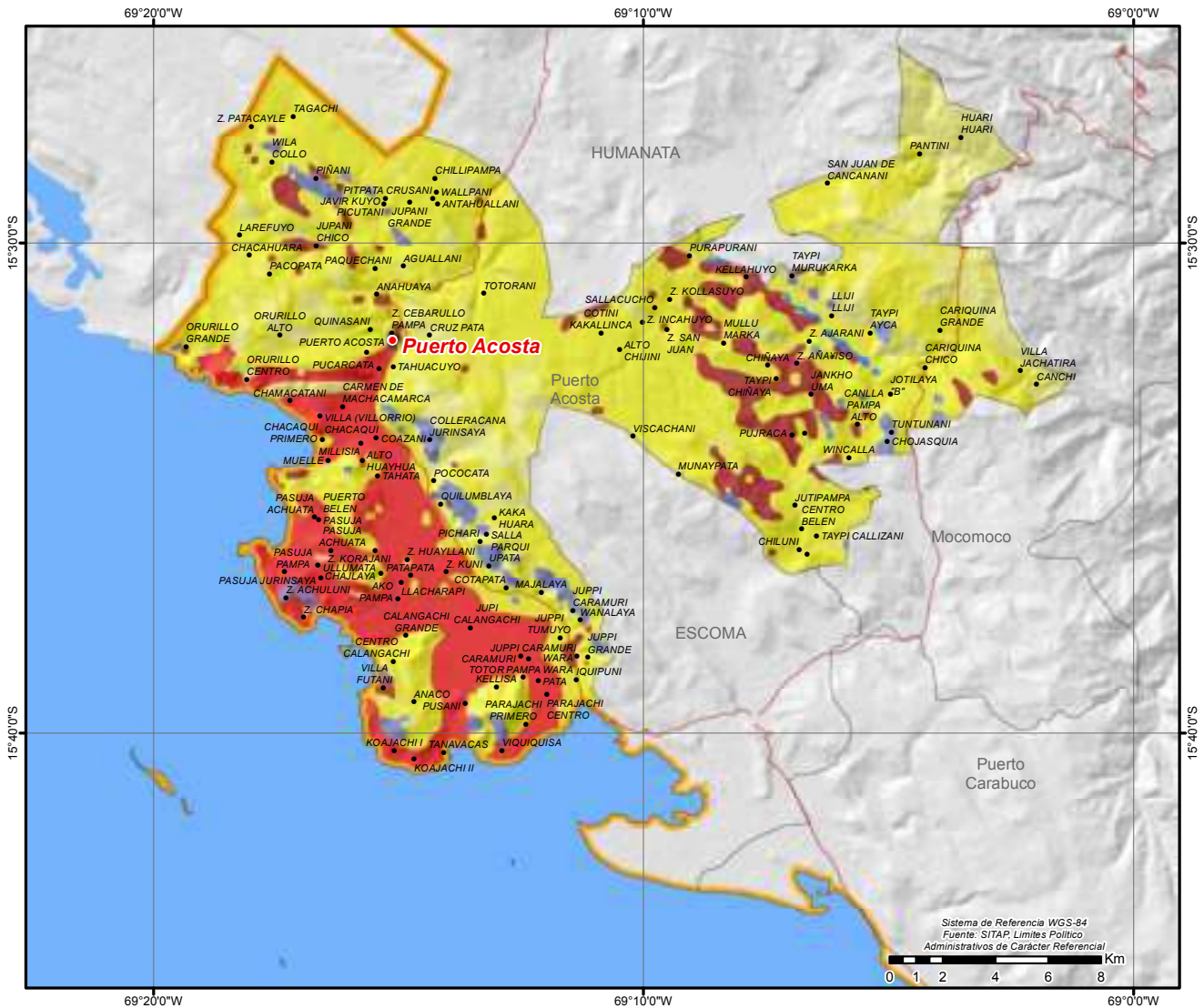

Sistema de Referencia WGS-84
Fuente: SITAP, Límites Político-Administrativos de Carácter Referencial
0 1 2 4 6 8 Km

●	CAPITALES MUNICIPALES	POTENCIAL PRODUCTIVO	■	PASTOREO EXTENSIVO	
●	LOCALIDADES	■	CULTIVOS AGRICOLAS MERCADO LOCAL	■	PASTOREO LIMITADO
—	CAMINO PRINCIPAL	■	CULTIVOS AGRICOLAS	■	PISCICOLA Y CAPTACION DE AGUA
—	LIMITE DEPARTAMENTAL	■	EXPLOTACION DE YACIMIENTOS MINEROS	■	ZONA URBANA
■	LAGOS	■	GANADERIA		



MUNICIPIO DE MOCOMOCO

DATOS GENERALES Y DEMOGRÁFICOS

IDIOMAS QUE SE HABLA ¹	POBLACIÓN ²			DATOS CLIMÁTICOS		
	2001	2012	Tasa	Max.	Min.	Prom.
Aymara	13.330	17.233	-9%	Altura(m.s.n.m.) ⁶	4.882	2.225 3.924
Castellano	1.472	15.665		Temperatura(°C) ⁷	17	3 8
Quechua	120			Precipitación(m.m.) ⁸	79	63 70
Otros idiomas nacionales	18					
Otros idiomas extranjeros	2					
Sin definir	241					
No se aplica (NSA)	482					
Total	15.665					

DATOS ECONÓMICOS Y ESTRUCTURA EMPRESARIAL

TIPO SOCIETARIO, EMPRESAS REGISTRADAS A 2022 ¹⁴	TIPO SOCIETARIO, EMPRESAS ACTIVAS 2022 ¹⁴	TAMAÑO DE EMPRESAS ACTIVAS 2022 ¹⁴	NÚMERO DE PRESTATARIOS ÚNICOS 2022 ⁹
Empresa Unipersonal	57 Empresa Unipersonal	18 Micro Empresa	8 TOTAL
Sociedad De Responsabilidad Limitada	5 Sociedad De Responsabilidad Limitada	2 Pequeña Empresa	1
TOTAL	62 Otros	0 Sin Asignacion	11
	TOTAL	20 TOTAL	20

TAMAÑO DE CRÉDITOS (MILLONES DE DÓLARES) ⁹							CRÉDITO FINANCIERO SEGÚN ACTIVIDAD (MILLONES DE DÓLARES) ⁹						
Detalle	2017	2018	2019	2020	2021	2022	Detalle	2017	2018	2019	2020	2021	2022
TOTAL	0,00	0,00	0,00	0,00	0,00	0,00	TOTAL	0,00	0,00	0,00	0,00	0,00	0,00

DATOS DE PRODUCCIÓN

PRINCIPALES CULTIVOS 2021 ¹⁰			PRODUCCIÓN AGRÍCOLA 2021 ¹⁰			PRODUCCIÓN PECUARIA 2021 ¹⁰			
Cultivo	Producción (Tm)	Superficie (ha)	Grupo	Producción (Tm)	Superficie (ha)	Grupo	N° de Cabezas	Peso Pie (kg)	Peso Gancho (kg)
Papa	1.505	532	Tubérculos	1.853	662	Ovinos	35.791	1.256.264	1.120.258
Maíz en grano	734	690	Cereales	1.322	1.172	Alpacas	24.758	1.089.352	577.357
Oca	289	115	Hortalizas	373	225	Bovinos	6.243	2.853.051	2.185.050
Durazno	265	42	Frutales	291	58	Llamas	1.566	120.582	65.114
Avena	260	167	Forrajes	182	57	Avícolas	1.126	3.603	3.097
Haba	200	130				Porcinos	206	19.622	14.239
Cebada en grano	164	127				Caprinos	185	2.313	1.388

VOCACIONES y POTENCIALIDADES AGROPRODUCTIVAS, PISCICOLA y AGROFORESTAL

Vocación ¹¹	Sup. ha	%	potencial ¹²			
Pastoreo limitado	24.945 ha	47,41%	1. Cría de ganado vacuno 2. Producción de cereales 3. Papa 4. Cultivo de frutas y plantas para bebidas y especias 5. Cría de ganado camélido 6. Turismo			
Pastoreo extensivo	21.577 ha	41,01%				
Explotación de yacimientos mineros	4.374 ha	8,31%				
Cultivos agrícolas mercado local	796 ha	1,51%				
Cultivos agrícolas	469 ha	0,89%				
Forestal limitado	326 ha	0,62%				
Piscícola y captación de agua	102 ha	0,19%				
Aprovechamiento forrajero	25 ha	0,05%				
TOTAL	52.614 ha *	100%				
Cobertura Vegetal ¹³	Sup. ha	%	Uso Actual ¹³		Sup. ha	%
Herbazal	42.492 ha	81,31%	Prod. Ganadero		42.473 ha	81,27%
Puna Altoandina	6.965 ha	13,33%	Extractivo		6.984 ha	13,36%
Agricultura	1.494 ha	2,86%	Prod. Agrícola		1.494 ha	2,86%
Bosque Denso	1.115 ha	2,13%	Extractivo Forestal		1.115 ha	2,13%
Cuerpos de Agua	194 ha	0,37%	Prod. Piscícola		194 ha	0,37%
TOTAL	52.260 ha **	100% TOTAL			52.260 ha **	100%

POTENCIAL PRODUCTIVO MUNICIPIO DE MOCOMOCO

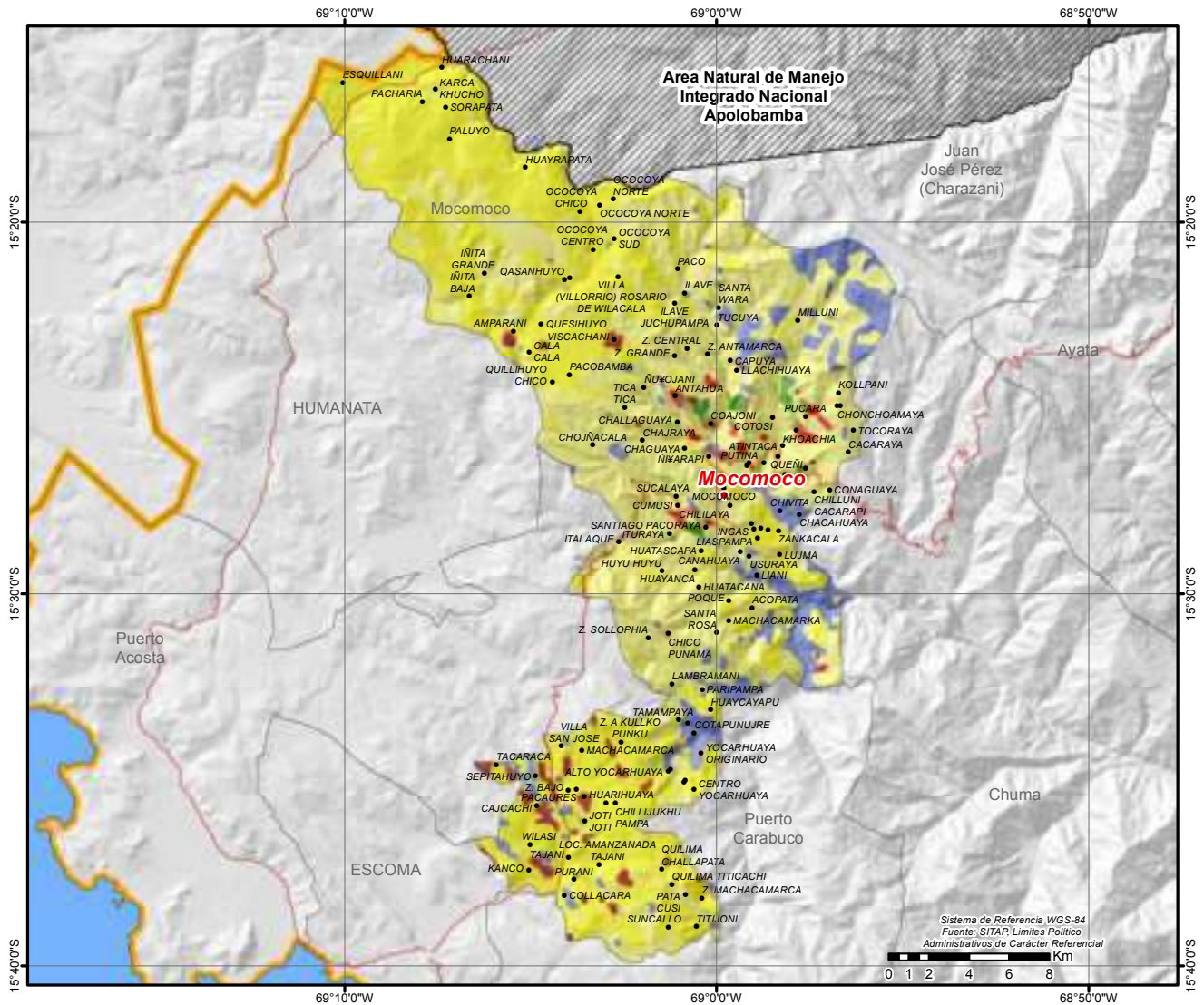

MUNICIPIO DE PUERTO CARABUCO

DATOS GENERALES Y DEMOGRÁFICOS

IDIOMAS QUE SE HABLA ¹	POBLACIÓN ²			DATOS CLIMÁTICOS			
	2001	2012	Tasa	Max.	Min.	Prom.	
Aymara	11.314	14.885	-2%	▲ Altura(m.s.n.m.)⁶	4.718	2.588	4.005
Castellano	2.519	14.589		■ Temperatura(°C)⁷	16	3	7
Quechua	56			▲ Precipitación(m.m.)⁸	64	55	60
Otros idiomas nacionales	12						
Otros idiomas extranjeros	13						
Sin definir	176						
No se aplica (NSA)	499						
Total	14.589						

DATOS ECONÓMICOS Y ESTRUCTURA EMPRESARIAL

TIPO SOCIETARIO, EMPRESAS REGISTRADAS A 2022 ¹⁴	TIPO SOCIETARIO, EMPRESAS ACTIVAS 2022 ¹⁴	TAMAÑO DE EMPRESAS ACTIVAS 2022 ¹⁴	NÚMERO DE PRESTATARIOS ÚNICOS 2022 ⁹
Empresa Unipersonal	33	Empresa Unipersonal	10
Sociedad De Responsabilidad Limitada	8	Sociedad De Responsabilidad Limitada	2
TOTAL	41	Otros	0
		Sin Asignacion	5
		TOTAL	12

TAMAÑO DE CRÉDITOS (MILLONES DE DÓLARES) ⁹							CRÉDITO FINANCIERO SEGÚN ACTIVIDAD (MILLONES DE DÓLARES) ⁹						
Detalle	2017	2018	2019	2020	2021	2022	Detalle	2017	2018	2019	2020	2021	2022
TOTAL	0,00	0,00	0,00	0,00	0,00	0,00	TOTAL	0,00	0,00	0,00	0,00	0,00	0,00

DATOS DE PRODUCCIÓN

PRINCIPALES CULTIVOS 2021 ¹⁰			PRODUCCIÓN AGRÍCOLA 2021 ¹⁰			PRODUCCIÓN PECUARIA 2021 ¹⁰			
Cultivo	Producción (Tm)	Superficie (ha)	Grupo	Producción (Tm)	Superficie (ha)	Grupo	N° de Cabezas	Peso Pie (kg)	Peso Gancho (kg)
Papa	1.244	417	■ Tubérculos	1.420	488	■ Ovinos	40.104	1.407.650	1.255.255
Maíz en grano	515	573	■ Cereales	1.035	1.017	■ Bovinos	5.351	2.445.407	1.872.850
Haba	248	170	■ Hortalizas	508	278	■ Llamas	2.200	169.400	91.476
Cebada en grano	225	169	■ Forrajes	137	43	■ Caprinos	1.593	19.913	11.948
Avena	164	94	■ Frutales	24	11	■ Porcinos	1.479	140.875	102.228
Oca	153	65	■ Industriales	1	1	■ Avícolas	1.046	3.347	2.877
Arveja	126	86				■ Alpacas	142	6.248	3.311

VOCACIONES y POTENCIALIDADES AGROPRODUCTIVAS, PISCICOLA y AGROFORESTAL

Vocación ¹¹	Sup. ha	%	potencial ¹²
Pastoreo extensivo	14.787 ha	36,14%	1. Producción de leche sin tratar 2. Cría de ganado porcino 3. Maní 4. Turismo 5. Cría de ganado vacuno
Cultivos agrícolas	9.764 ha	23,86%	
Pastoreo limitado	9.286 ha	22,70%	
Explotación de yacimientos mineros	5.120 ha	12,51%	
Cultivos agrícolas mercado local	1.566 ha	3,83%	
Agropecuario limitado	312 ha	0,76%	
Piscícola y captación de agua	62 ha	0,15%	
Zona urbana	11 ha	0,03%	
Ganadería	5 ha	0,01%	
Aprovechamiento forrajero	1 ha	0,00%	
TOTAL	40.914 ha *	100%	

Cobertura Vegetal ¹³	Sup. ha	%	Uso Actual ¹³	Sup. ha	%
Herbazal	27.030 ha	66,50%	Prod. Ganadero	27.030 ha	66,50%
Puna Altoandina	9.414 ha	23,16%	Extractivo	9.414 ha	23,16%
Agricultura	4.150 ha	10,21%	Prod. Agrícola	4.150 ha	10,21%
Cuerpos de Agua	34 ha	0,08%	Prod. Piscícola	34 ha	0,08%
Bosque Denso	17 ha	0,04%	Extractivo Forestal	17 ha	0,04%
TOTAL	40.646 ha **	100%	TOTAL	40.646 ha **	100%

POTENCIAL PRODUCTIVO MUNICIPIO DE PUERTO CARABUCO

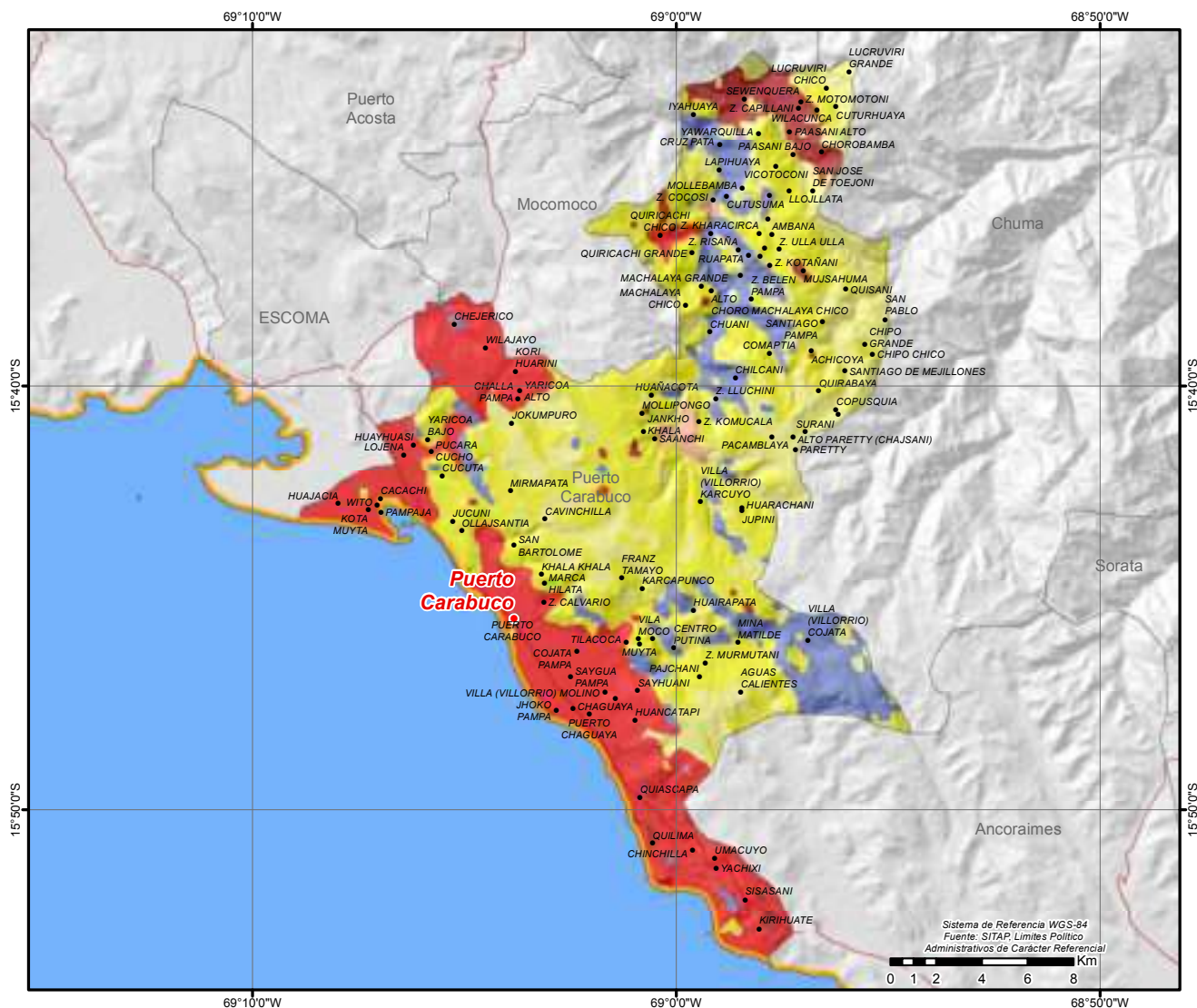

●	CAPITALES MUNICIPALES	POTENCIAL PRODUCTIVO	■	EXPLORACION DE YACIMIENTOS MINEROS	■	ZONA URBANA
●	LOCALIDADES	■	AGROPECUARIO LIMITADO	■	■	GANADERIA
—	CAMINO PRINCIPAL	■	APROVECHAMIENTO FORRAJERO	■	■	PASTOREO EXTENSIVO
—	LIMITE DEPARTAMENTAL	■	CULTIVOS AGRICOLAS MERCADO LOCAL	■	■	PASTOREO LIMITADO
■	LAGOS	■	CULTIVOS AGRICOLAS	■	■	PISCICOLA Y CAPTACION DE AGUA

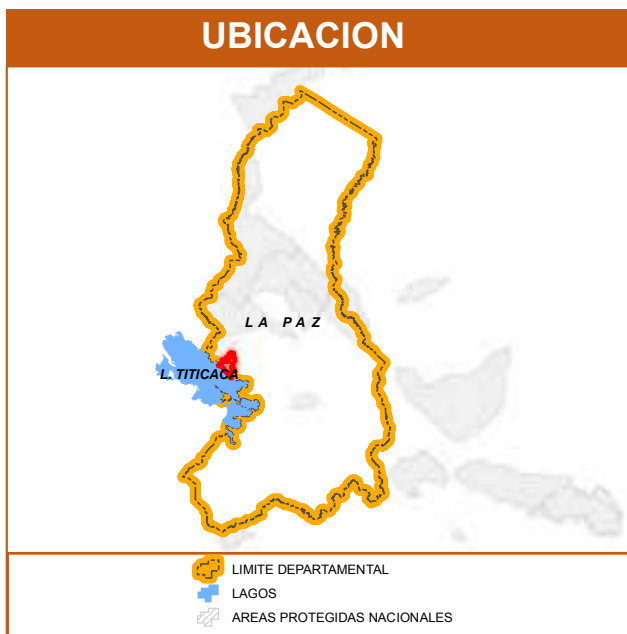

MUNICIPIO DE HUMANATA

DATOS GENERALES Y DEMOGRÁFICOS

IDIOMAS QUE SE HABLA ¹	POBLACIÓN ²			DATOS CLIMÁTICOS			
	2001	2012	Tasa	Max.	Min.	Prom.	
Aymara	4.842	5.599	-5%	▲ Altura(m.s.n.m.)⁶	4.648	3.872	4.213
Castellano	285	5.342		▲ Temperatura(°C)⁷	8	4	6
Quechua	7			▲ Precipitación(m.m.)⁸	80	71	75
Otros idiomas extranjeros	2						
Sin definir	65						
No se aplica (NSA)	141						
Total	5.342						

DATOS ECONÓMICOS Y ESTRUCTURA EMPRESARIAL

TIPO SOCIETARIO, EMPRESAS REGISTRADAS A 2022 ¹⁴	TIPO SOCIETARIO, EMPRESAS ACTIVAS 2022 ¹⁴	TAMAÑO DE EMPRESAS ACTIVAS 2022 ¹⁴	NÚMERO DE PRESTATARIOS ÚNICOS 2022 ⁹
Empresa Unipersonal	11 Empresa Unipersonal	5 Micro Empresa	2 TOTAL
TOTAL	11 Otros	0 Sin Asignacion	3
	TOTAL	5 TOTAL	5

TAMAÑO DE CRÉDITOS (MILLONES DE DÓLARES) ⁹							CRÉDITO FINANCIERO SEGÚN ACTIVIDAD (MILLONES DE DÓLARES) ⁹						
Detalle	2017	2018	2019	2020	2021	2022	Detalle	2017	2018	2019	2020	2021	2022
TOTAL	0,00	0,00	0,00	0,00	0,00	0,00	TOTAL	0,00	0,00	0,00	0,00	0,00	0,00

DATOS DE PRODUCCIÓN

PRINCIPALES CULTIVOS 2021 ¹⁰			PRODUCCIÓN AGRÍCOLA 2021 ¹⁰			PRODUCCIÓN PECUARIA 2021 ¹⁰			
Cultivo	Producción (Tm)	Superficie (ha)	Grupo	Producción (Tm)	Superficie (ha)	Grupo	N° de Cabezas	Peso Pie (kg)	Peso Gancho (kg)
Papa	2.478	554	🍷 Tubérculos	2.843	655	🐏 Ovinos	22.490	789.399	703.937
Alfalfa	360	65	🌾 Forrajes	608	182	🐐 Alpacas	8.020	352.880	187.026
Oca	349	98	🌾 Cereales	465	392	🐐 Llamas	7.579	583.583	315.135
Avena	331	252	🥬 Hortalizas	125	82	🐄 Bovinos	2.880	1.316.160	1.008.000
Avena berza	240	114				🐷 Porcinos	757	72.104	52.324
Haba	111	73				🐔 Avícolas	15	48	41
Cebada en grano	103	85							

VOCACIONES y POTENCIALIDADES AGROPRODUCTIVAS, PISCICOLA y AGROFORESTAL

Vocación ¹¹	Sup. ha	%	potencial ¹²
Pastoreo extensivo	18.627 ha	60,94%	1. Papa 2. Cría de ganado camélido 3. Cría de ganado vacuno 4. Turismo
Pastoreo limitado	9.663 ha	31,62%	
Cultivos agrícolas	1.050 ha	3,44%	
Cultivos agrícolas mercado local	837 ha	2,74%	
Piscícola y captación de agua	242 ha	0,79%	
Explotación de yacimientos mineros	146 ha	0,48%	
TOTAL	30.565 ha *	100%	
Cobertura Vegetal ¹³	Sup. ha	%	Uso Actual ¹³
TOTAL	0 ha **	100%	TOTAL
			Sup. ha
			0 ha **
			%
			100%

POTENCIAL PRODUCTIVO MUNICIPIO DE HUMANATA

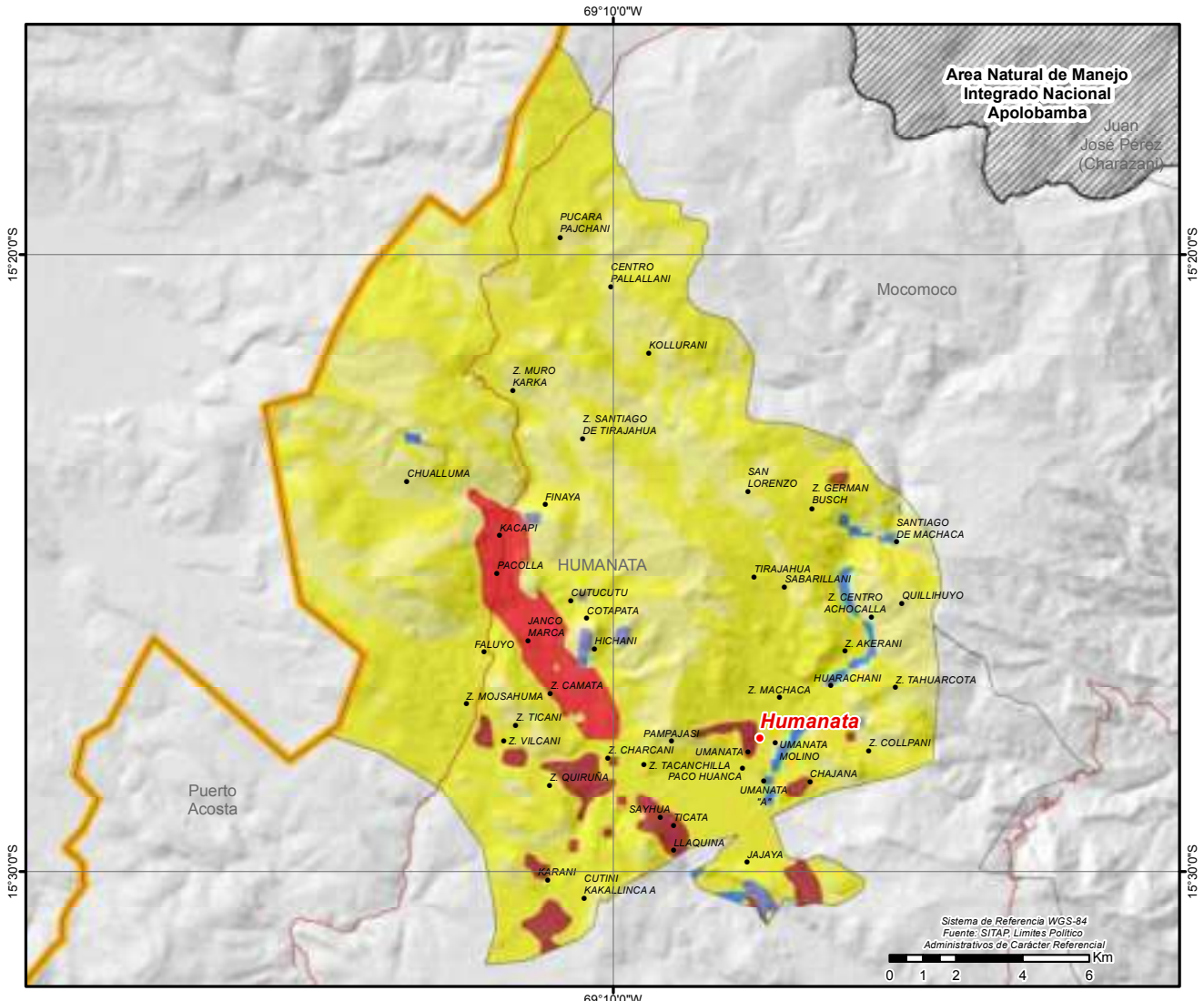

MUNICIPIO DE ESCOMA

DATOS GENERALES Y DEMOGRÁFICOS

IDIOMAS QUE SE HABLA ¹	POBLACIÓN ²			DATOS CLIMÁTICOS			
	2001	2012	Tasa	Max.	Min.	Prom.	
Aymara	5.994	7.083	1%	▲ Altura(m.s.n.m.)⁶	4.379	3.819	3.975
Castellano	893	7.186		▲ Temperatura(°C)⁷	9	5	8
Quechua	19			▲ Precipitación(m.m.)⁸	69	65	67
Otros idiomas nacionales	5						
Otros idiomas extranjeros	8						
Sin definir	89						
No se aplica (NSA)	178						
Total	7.186						

DATOS ECONÓMICOS Y ESTRUCTURA EMPRESARIAL

TIPO SOCIETARIO, EMPRESAS REGISTRADAS A 2022 ¹⁴	TIPO SOCIETARIO, EMPRESAS ACTIVAS 2022 ¹⁴	TAMAÑO DE EMPRESAS ACTIVAS 2022 ¹⁴	NÚMERO DE PRESTATARIOS ÚNICOS 2022 ⁹
Empresa Unipersonal	22 Empresa Unipersonal	10 Micro Empresa	7 Microcredito
Sociedad De Responsabilidad Limitada	2 Sociedad De Responsabilidad Limitada	2 Sin Asignacion	5 TOTAL
TOTAL	24 Otros	0 TOTAL	12
	TOTAL	12	

TAMAÑO DE CRÉDITOS (MILLONES DE DÓLARES) ⁹							CRÉDITO FINANCIERO SEGÚN ACTIVIDAD (MILLONES DE DÓLARES) ⁹						
Detalle	2017	2018	2019	2020	2021	2022	Detalle	2017	2018	2019	2020	2021	2022
Microcredito	0,00	0,00	4,99	5,51	7,01	9,24	AGRICULTURA Y GANADERIA	0,00	0,00	0,57	0,71	1,64	2,83
Pyme	0,00	0,00	0,00	0,00	0,00	0,00	CAZA, SILVICULTURA Y PESCA	0,00	0,00	0,61	0,67	0,78	1,03
TOTAL	0,00	0,00	4,99	5,51	7,01	9,24	INDUSTRIA MANUFACTURERA	0,00	0,00	1,02	0,95	0,82	0,83
							TOTAL	0,00	0,00	2,20	2,33	3,24	4,69

DATOS DE PRODUCCIÓN

PRINCIPALES CULTIVOS 2021 ¹⁰			PRODUCCIÓN AGRÍCOLA 2021 ¹⁰			PRODUCCIÓN PECUARIA 2021 ¹⁰			
Cultivo	Producción (Tm)	Superficie (ha)	Grupo	Producción (Tm)	Superficie (ha)	Grupo	N° de Cabezas	Peso Pie (kg)	Peso Gancho (kg)
Papa	908	254	🥔 Tubérculos	1.040	302	🐑 Ovinos	11.898	417.620	372.407
Avena	183	110	🌾 Cereales	352	252	🐄 Bovinos	3.088	1.411.216	1.080.800
Alfalfa	169	46	🌿 Forrajes	182	53	🐷 Porcinos	275	26.194	19.008
Cebada en grano	137	102	🌿 Hortalizas	171	103	🐫 Llamas	39	3.003	1.622
Oca	120	45				🐐 Caprinos	2	25	15
Haba	87	57				🐑 Alpacas	1	44	23
Arveja	63	42							

VOCACIONES y POTENCIALIDADES AGROPRODUCTIVAS, PISCICOLA y AGROFORESTAL

Vocación ¹¹	Sup. ha	%	potencial ¹²		
Pastoreo extensivo	5.869 ha	49,63%	1. Papa 2. Cría de ganado camélido 3. Cría de ganado vacuno 4. Turismo 5. Pesca lacustre		
Cultivos agrícolas	3.806 ha	32,18%			
Pastoreo limitado	1.542 ha	13,04%			
Cultivos agrícolas mercado local	448 ha	3,79%			
Explotación de yacimientos mineros	125 ha	1,06%			
Piscícola y captación de agua	21 ha	0,18%			
Zona urbana	13 ha	0,11%			
Ganadería	1 ha	0,01%			
TOTAL	11.825 ha *	100%			
Cobertura Vegetal ¹³	Sup. ha	%	Uso Actual ¹³	Sup. ha	%
Herbazal	7.527 ha	64,07%	Prod. Ganadero	7.527 ha	64,07%
Agricultura	3.606 ha	30,69%	Prod. Agrícola	3.606 ha	30,69%
Puna Altoandina	550 ha	4,68%	Extractivo	550 ha	4,68%
Cuerpos de Agua	66 ha	0,56%	Prod. Piscícola	66 ha	0,56%
TOTAL	11.748 ha **	100% TOTAL		11.748 ha **	100%

POTENCIAL PRODUCTIVO MUNICIPIO DE ESCOMA

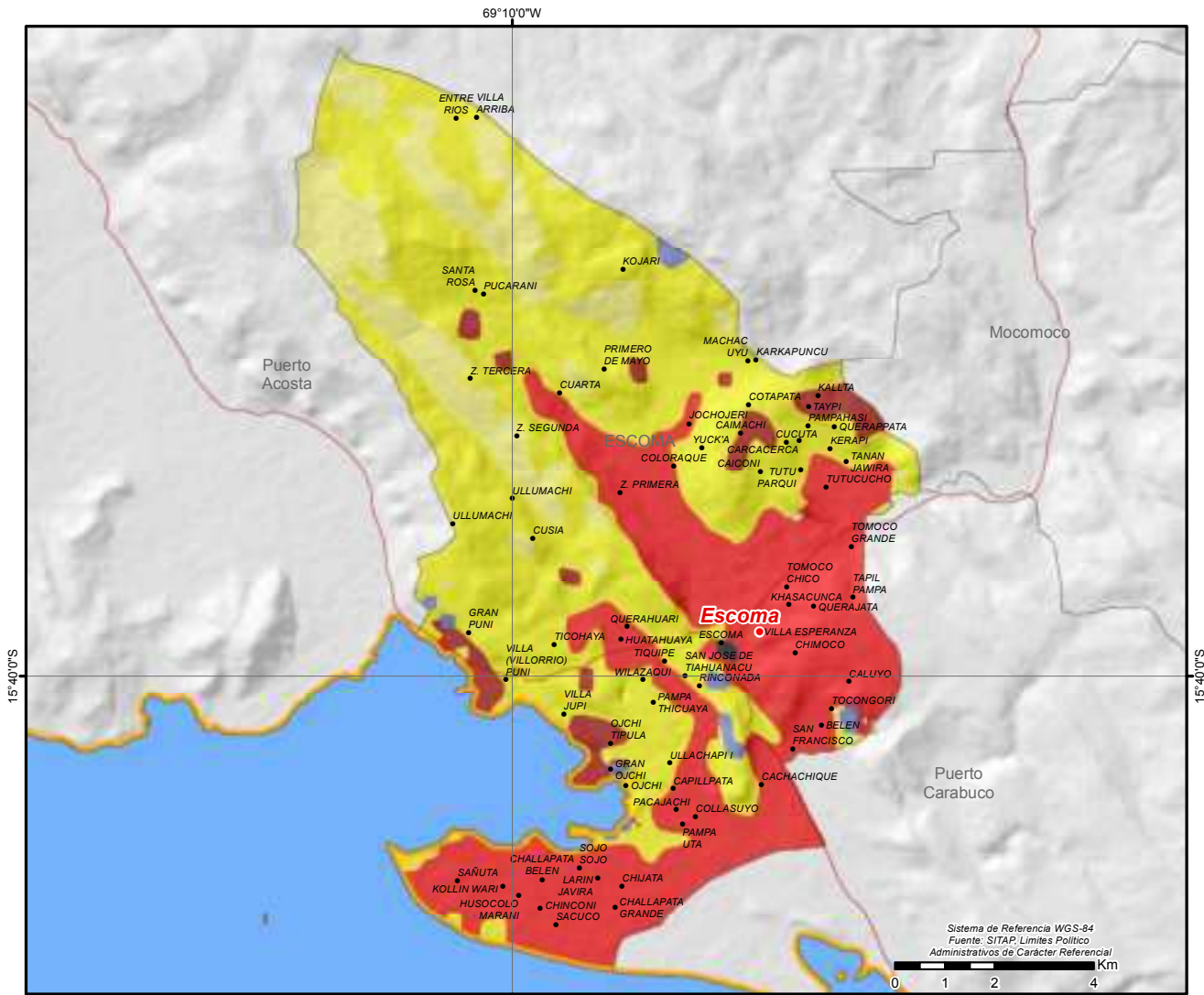

●	CAPITALES MUNICIPALES	POTENCIAL PRODUCTIVO	■	PASTOREO EXTENSIVO	
●	LOCALIDADES	■	CULTIVOS AGRICOLAS MERCADO LOCAL	■	PASTOREO LIMITADO
—	CAMINO PRINCIPAL	■	CULTIVOS AGRICOLAS	■	PISCICOLA Y CAPTACION DE AGUA
—	LIMITE DEPARTAMENTAL	■	EXPLOTACION DE YACIMIENTOS MINEROS	■	ZONA URBANA
■	LAGOS	■	GANADERIA		



MUNICIPIO DE CHUMA

DATOS GENERALES Y DEMOGRÁFICOS

IDIOMAS QUE SE HABLA ¹	POBLACIÓN ²			DATOS CLIMÁTICOS		
	2001	2012	Tasa	Max.	Min.	Prom.
Aymara	7.633	12.843	-11%	Altura(m.s.n.m.) ⁶	4.777	1.511 3.187
Quechua	1.787	11.473		Temperatura(°C) ⁷	20	3 12
Castellano	1.273			Precipitación(m.m.) ⁸	69	50 59
Otros idiomas nacionales	24					
Otros idiomas extranjeros	2					
Sin definir	319					
No se aplica (NSA)	435					
Total	11.473					

DATOS ECONÓMICOS Y ESTRUCTURA EMPRESARIAL

TIPO SOCIETARIO, EMPRESAS REGISTRADAS A 2022 ¹⁴	TIPO SOCIETARIO, EMPRESAS ACTIVAS 2022 ¹⁴	TAMAÑO DE EMPRESAS ACTIVAS 2022 ¹⁴	NÚMERO DE PRESTATARIOS ÚNICOS 2022 ⁹
Empresa Unipersonal	38 Empresa Unipersonal	12 Micro Empresa	6 TOTAL
Sociedad De Responsabilidad Limitada	2 Sociedad De Responsabilidad Limitada	2 Sin Asignacion	8
TOTAL	40 Otros	0 TOTAL	14
	TOTAL	14	

TAMAÑO DE CRÉDITOS (MILLONES DE DÓLARES) ⁹							CRÉDITO FINANCIERO SEGÚN ACTIVIDAD (MILLONES DE DÓLARES) ⁹						
Detalle	2017	2018	2019	2020	2021	2022	Detalle	2017	2018	2019	2020	2021	2022
TOTAL	0,00	0,00	0,00	0,00	0,00	0,00	TOTAL	0,00	0,00	0,00	0,00	0,00	0,00

DATOS DE PRODUCCIÓN

PRINCIPALES CULTIVOS 2021 ¹⁰			PRODUCCIÓN AGRÍCOLA 2021 ¹⁰			PRODUCCIÓN PECUARIA 2021 ¹⁰			
Cultivo	Producción (Tm)	Superficie (ha)	Grupo	Producción (Tm)	Superficie (ha)	Grupo	N° de Cabezas	Peso Pie (kg)	Peso Gancho (kg)
Caña de Azúcar	1.934	47	Cereales	2.085	1.762	Ovinos	20.720	727.272	648.536
Maíz en grano	1.697	1.407	Industriales	1.934	47	Bovinos	4.857	2.219.649	1.699.950
Papa	914	335	Hortalizas	1.914	605	Alpacas	2.613	114.972	60.935
Tomate	622	35	Tubérculos	1.209	427	Caprinos	1.493	18.663	11.198
Vainitas	464	171	Frutales	264	85	Llamas	1.219	93.863	50.686
Haba	313	202	Forrajes	141	36	Porcinos	1.170	111.443	80.870
Arveja	281	154				Avícolas	305	976	839

VOCACIONES y POTENCIALIDADES AGROPRODUCTIVAS, PISCICOLA y AGROFORESTAL

Vocación ¹¹	Sup. ha	%	potencial ¹²			
Pastoreo limitado	29.289 ha	49,31%	1. Apicultura 2. Cría de ganado camélido 3. Durazno 4. Papa 5. Turismo			
Explotación de yacimientos mineros	19.073 ha	32,11%				
Pastoreo extensivo	8.856 ha	14,91%				
Forestal limitado	1.468 ha	2,47%				
Cultivos agrícolas	707 ha	1,19%				
Aprovechamiento forrajero	6 ha	0,01%				
TOTAL	59.399 ha *	100%				
Cobertura Vegetal ¹³	Sup. ha	%	Uso Actual ¹³		Sup. ha	%
Herbazal	33.867 ha	57,39%	Prod. Ganadero		33.858 ha	57,38%
Puna Altoandina	22.464 ha	38,07%	Extractivo		22.473 ha	38,08%
Bosque Denso	2.674 ha	4,53%	Extractivo Forestal		2.674 ha	4,53%
Agricultura	5 ha	0,01%	Prod. Agrícola		5 ha	0,01%
Cuerpos de Agua	1 ha	0,00%	Prod. Piscícola		1 ha	0,00%
TOTAL	59.011 ha **	100% TOTAL			59.011 ha **	100%

POTENCIAL PRODUCTIVO MUNICIPIO DE CHUMA

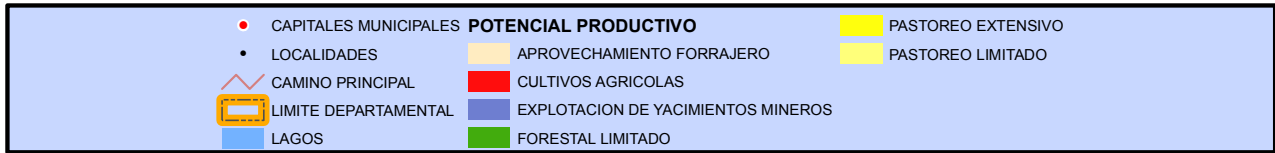
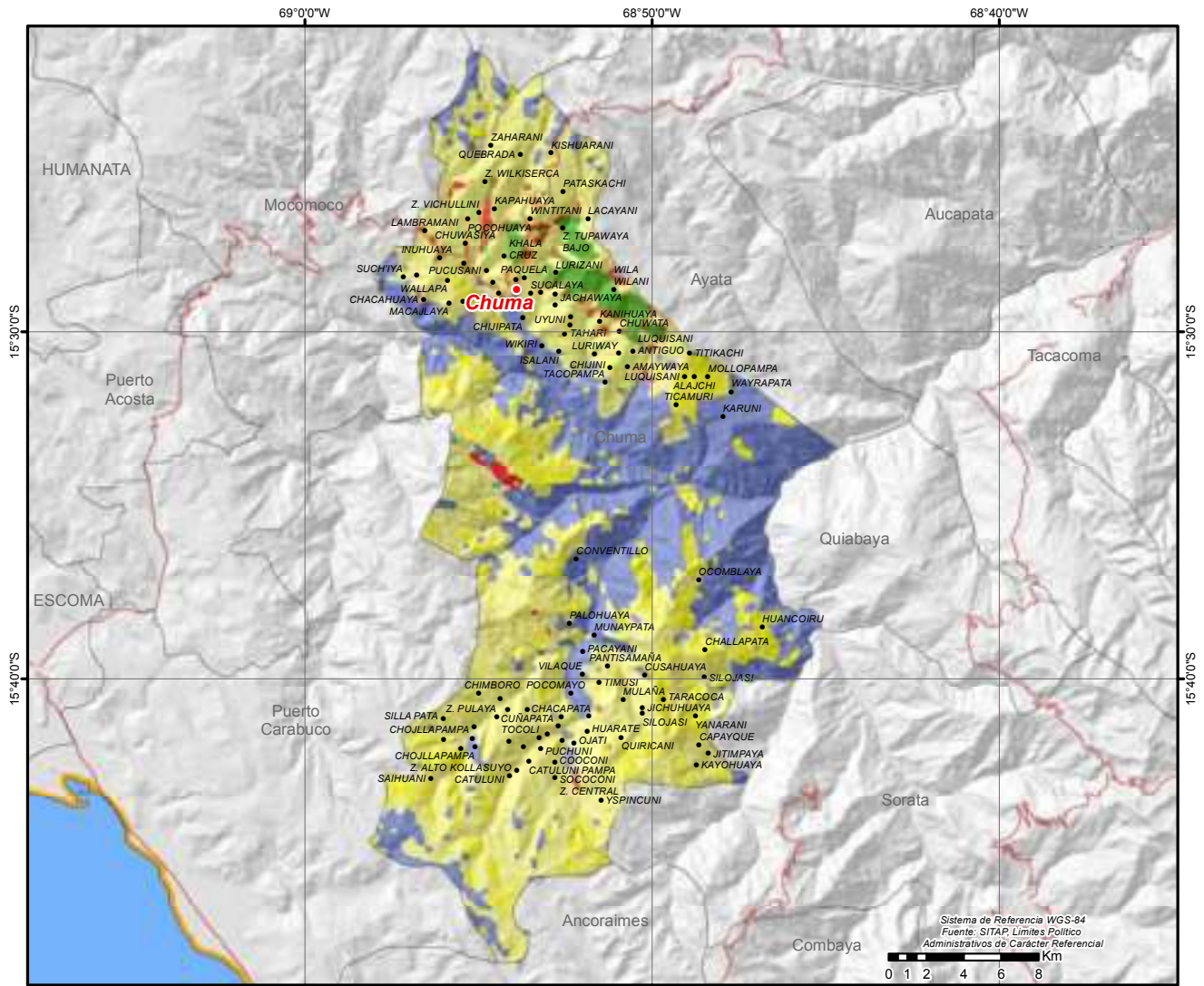

MUNICIPIO DE CHARAZANI (GRAL.PEREZ)

DATOS GENERALES Y DEMOGRÁFICOS

IDIOMAS QUE SE HABLA ¹		POBLACIÓN ²			DATOS CLIMÁTICOS			Max.	Min.	Prom.
Quechua	9.415	2001	2012	Tasa	Media	▲ Altura(m.s.n.m.)⁶	4.996	716	2.896	
Aymara	1.626	9.161	13.023	42%		● Temperatura(°C)⁷	23	1	13	
Castellano	1.141	Grado de Vulnerabilidad Alimentaria ³				▲ Precipitación(m.m.)⁸	104	71	87	
Otros idiomas nacionales	16	Centros de Salud ⁴			8					
Otros idiomas extranjeros	1	Unidades Educativas ⁵			40					
Sin definir	239									
No se aplica (NSA)	585									
Total	13.023									

DATOS ECONÓMICOS Y ESTRUCTURA EMPRESARIAL

TIPO SOCIETARIO, EMPRESAS REGISTRADAS A 2022 ¹⁴	TIPO SOCIETARIO, EMPRESAS ACTIVAS 2022 ¹⁴	TAMAÑO DE EMPRESAS ACTIVAS 2022 ¹⁴	NÚMERO DE PRESTATARIOS ÚNICOS 2022 ⁹
Empresa Unipersonal	21 Empresa Unipersonal	12 Micro Empresa	5 TOTAL
Sociedad De Responsabilidad Limitada	14 Sociedad De Responsabilidad Limitada	8 Sin Asignacion	15
TOTAL	35 Otros	0 TOTAL	20
TOTAL		20	

TAMAÑO DE CRÉDITOS (MILLONES DE DÓLARES) ⁹							CRÉDITO FINANCIERO SEGÚN ACTIVIDAD (MILLONES DE DÓLARES) ⁹						
Detalle	2017	2018	2019	2020	2021	2022	Detalle	2017	2018	2019	2020	2021	2022
TOTAL	0,00	0,00	0,00	0,00	0,00	0,00	TOTAL	0,00	0,00	0,00	0,00	0,00	0,00

DATOS DE PRODUCCIÓN

PRINCIPALES CULTIVOS 2021 ¹⁰			PRODUCCIÓN AGRÍCOLA 2021 ¹⁰			PRODUCCIÓN PECUARIA 2021 ¹⁰			
Cultivo	Producción (Tm)	Superficie (ha)	Grupo	Producción (Tm)	Superficie (ha)	Grupo	N° de Cabezas	Peso Pie (kg)	Peso Gancho (kg)
Caña de Azúcar	1.632	85	🌱 Tubérculos	2.546	573	🐐 Alpacas	39.082	1.719.608	911.392
Papa	1.199	321	🌱 Industriales	1.656	96	🐐 Ovinos	14.890	522.639	466.057
Yuca	748	77	🌱 Frutales	636	78	🐐 Llamas	8.135	626.395	338.253
Plátano(Postre)	580	63	🌱 Cereales	520	517	🐔 Avícolas	7.372	23.590	20.273
Oca	424	118	🌱 Hortalizas	229	101	🐄 Bovinos	3.974	1.816.118	1.390.900
Maíz en grano	261	269	🌱 Estimulantes	59	95	🐷 Porcinos	894	85.154	61.793
Hualuza	116	39	🌱 Forrajes	16	6	🐐 Caprinos	478	5.975	3.585

VOCACIONES y POTENCIALIDADES AGROPRODUCTIVAS, PISCICOLA y AGROFORESTAL

Vocación ¹¹	Sup. ha	%	potencial ¹²		
Forestal limitado	133.560 ha	52,10%	1. Producción de cereales 2. Cultivo de frutas y plantas para bebidas y especias 3. Extracción de minerales metálicos 4. Cría de ganado vacuno 5. Turismo 6. Papa		
Pastoreo limitado	82.097 ha	32,02%			
Pastoreo extensivo	26.523 ha	10,35%			
Explotación de yacimientos mineros	11.474 ha	4,48%			
Cultivos agrícolas	2.400 ha	0,94%			
Piscícola y captación de agua	259 ha	0,10%			
Cultivos industriales y de consumo	46 ha	0,02%			
TOTAL	256.359 ha *	100%			
Cobertura Vegetal ¹³	Sup. ha	%	Uso Actual ¹³	Sup. ha	%
Bosque Denso	134.150 ha	52,80%	Extractivo Forestal	134.150 ha	52,80%
Herbazal	100.846 ha	39,69%	Prod. Ganadero	100.846 ha	39,69%
Puna Altoandina	18.714 ha	7,37%	Extractivo	18.714 ha	7,37%
Cuerpos de Agua	285 ha	0,11%	Prod. Piscícola	285 ha	0,11%
Agricultura	58 ha	0,02%	Prod. Agrícola	58 ha	0,02%
TOTAL	254.054 ha **	100% TOTAL		254.054 ha **	100%

POTENCIAL PRODUCTIVO MUNICIPIO DE JUAN JOSÉ PÉREZ (CHARAZANI)

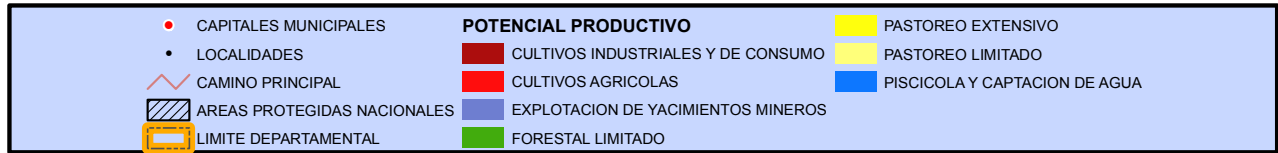
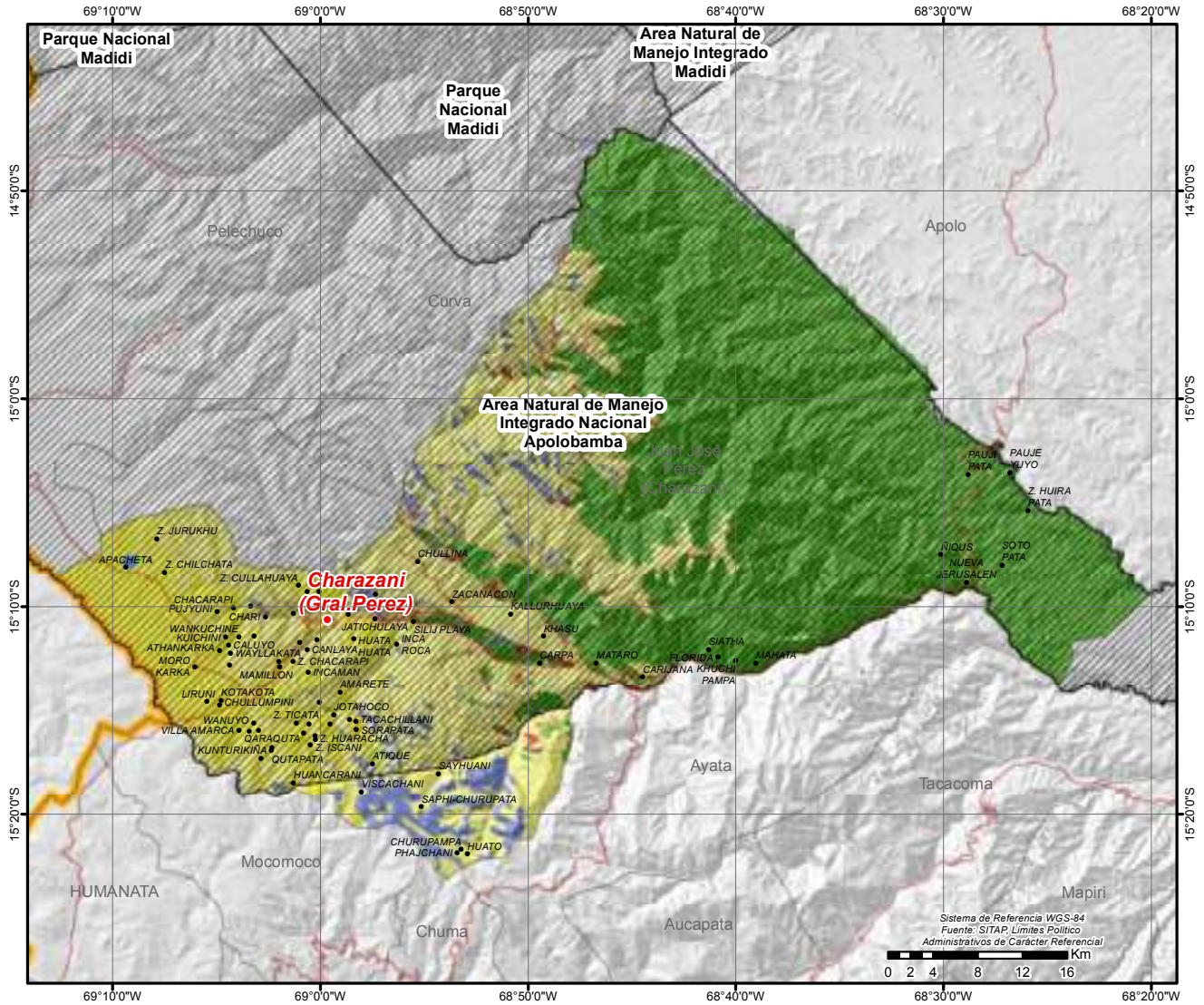

MUNICIPIO DE CURVA

DATOS GENERALES Y DEMOGRÁFICOS

IDIOMAS QUE SE HABLA ¹	POBLACIÓN ²			DATOS CLIMÁTICOS			
	2001	2012	Tasa	Max.	Min.	Prom.	
Quechua	1.989	2.213	48%	▲ Altura(m.s.n.m.)⁶	5.510	1.476	4.116
Aymara	921	3.285		▲ Temperatura(°C)⁷	19	0	6
Castellano	121			▲ Precipitación(m.m.)⁸	105	86	94
Otros idiomas nacionales	6						
Otros idiomas extranjeros	1						
Sin definir	95						
No se aplica (NSA)	152						
Total	3.285						

DATOS ECONÓMICOS Y ESTRUCTURA EMPRESARIAL

TIPO SOCIETARIO, EMPRESAS REGISTRADAS A 2022 ¹⁴	TIPO SOCIETARIO, EMPRESAS ACTIVAS 2022 ¹⁴	TAMAÑO DE EMPRESAS ACTIVAS 2022 ¹⁴	NÚMERO DE PRESTATARIOS ÚNICOS 2022 ⁹
Empresa Unipersonal	5 Sociedad De Responsabilidad Limitada	3 Micro Empresa	1 TOTAL
Sociedad De Responsabilidad Limitada	3 Empresa Unipersonal	2 Sin Asignacion	4
TOTAL	8 Otros	0 TOTAL	5
	TOTAL	5	

TAMAÑO DE CRÉDITOS (MILLONES DE DÓLARES) ⁹							CRÉDITO FINANCIERO SEGÚN ACTIVIDAD (MILLONES DE DÓLARES) ⁹						
Detalle	2017	2018	2019	2020	2021	2022	Detalle	2017	2018	2019	2020	2021	2022
TOTAL	0,00	0,00	0,00	0,00	0,00	0,00	TOTAL	0,00	0,00	0,00	0,00	0,00	0,00

DATOS DE PRODUCCIÓN

PRINCIPALES CULTIVOS 2021 ¹⁰			PRODUCCIÓN AGRÍCOLA 2021 ¹⁰			PRODUCCIÓN PECUARIA 2021 ¹⁰			
Cultivo	Producción (Tm)	Superficie (ha)	Grupo	Producción (Tm)	Superficie (ha)	Grupo	N° de Cabezas	Peso Pie (kg)	Peso Gancho (kg)
Papa	359	100	🌱 Tubérculos	512	141	🐫 Alpacas	6.305	277.420	147.033
Oca	127	36	🌾 Cereales	86	73	🐑 Ovinos	3.050	107.055	95.465
Maiz en grano	47	40	🥬 Hortalizas	37	25	🐐 Llamas	2.098	161.546	87.235
Papaliza	25	6	🌿 Forrajes	13	4	🐮 Bovinos	1.604	733.028	561.400
Haba	22	14				🐐 Caprinos	17	213	128
Cebada en grano	18	14							
Arveja	14	9							

VOCACIONES y POTENCIALIDADES AGROPRODUCTIVAS, PISCICOLA y AGROFORESTAL

Vocación ¹¹	Sup. ha	%	potencial ¹²		
Pastoreo limitado	37.053 ha	62,26%	1. Servicios relacionadas con la salud humana 2. Turismo 3. Manzana 4. Cría de ganado camélido 5. Cría de ganado vacuno		
Explotación de yacimientos mineros	8.973 ha	15,08%			
Forestal limitado	7.408 ha	12,45%			
Pastoreo extensivo	5.125 ha	8,61%			
Andinismo	375 ha	0,63%			
Piscícola y captación de agua	335 ha	0,56%			
Cultivos agrícolas	244 ha	0,41%			
TOTAL	59.513 ha *	100%			

Cobertura Vegetal ¹³	Sup. ha	%	Uso Actual ¹³	Sup. ha	%
Herbazal	38.673 ha	65,38%	Prod. Ganadero	38.673 ha	65,38%
Puna Altoandina	12.382 ha	20,93%	Extractivo	12.382 ha	20,93%
Bosque Denso	7.397 ha	12,50%	Extractivo Forestal	7.397 ha	12,50%
Campos de Nieve	365 ha	0,62%	Recreativo	365 ha	0,62%
Cuerpos de Agua	338 ha	0,57%	Prod. Piscicola	338 ha	0,57%
TOTAL	59.154 ha **	100% TOTAL		59.154 ha **	100%

POTENCIAL PRODUCTIVO MUNICIPIO DE CURVA

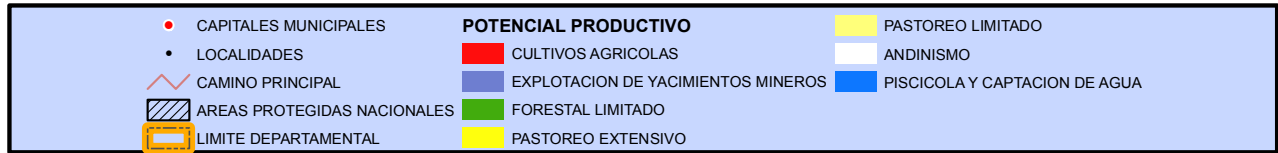
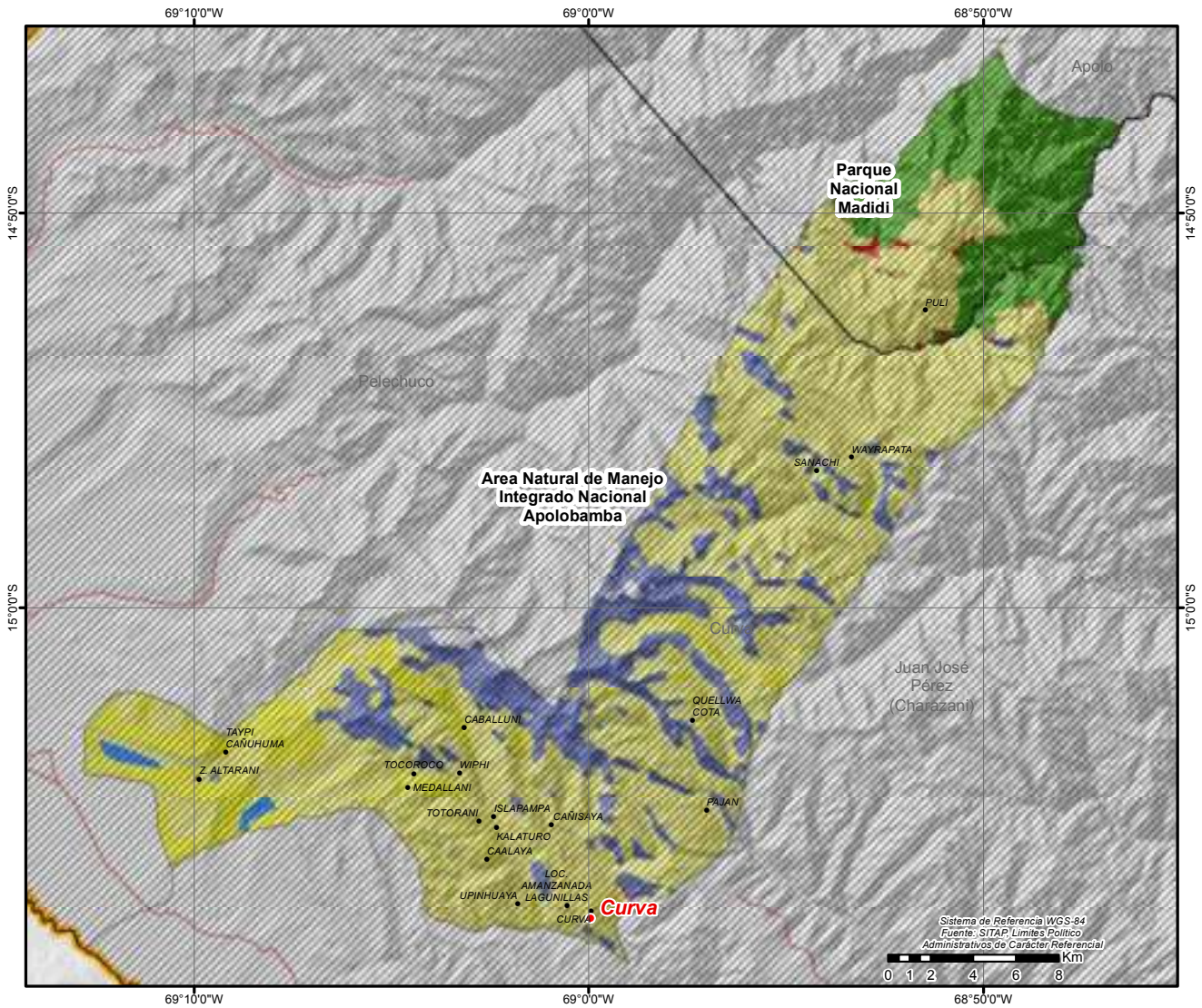

MUNICIPIO DE COPACABANA

DATOS GENERALES Y DEMOGRÁFICOS

IDIOMAS QUE SE HABLA ¹		POBLACIÓN ²			DATOS CLIMÁTICOS			Max.	Min.	Prom.
Aymara	8.642	2001	2012	Tasa	▲ Altura(m.s.n.m.)⁶	▲ Temperatura(°C)⁷	4.398	3.817	4.007	
Castellano	5.576	14.586	14.931	2%						
Quechua	32	Grado de Vulnerabilidad Alimentaria ³ Centros de Salud ⁴ Unidades Educativas ⁵			Media	▲ Precipitación(m.m.)⁸	65	59	63	
Otros idiomas nacionales	15									3
Otros idiomas extranjeros	101									39
Sin definir	143									
No se aplica (NSA)	422									
Total	14.931									

DATOS ECONÓMICOS Y ESTRUCTURA EMPRESARIAL

TIPO SOCIETARIO, EMPRESAS REGISTRADAS A 2022 ¹⁴	TIPO SOCIETARIO, EMPRESAS ACTIVAS 2022 ¹⁴	TAMAÑO DE EMPRESAS ACTIVAS 2022 ¹⁴	NÚMERO DE PRESTATARIOS ÚNICOS 2022 ⁹
Empresa Unipersonal 298	Empresa Unipersonal 47	Micro Empresa 39	Microcredito 2.526
Sociedad De Responsabilidad Limitada 25	Sociedad De Responsabilidad Limitada 7	Sin Asignacion 15	Pyme 6
TOTAL 323	Otros 0	TOTAL 54	TOTAL 2.532
TOTAL 54			

TAMAÑO DE CRÉDITOS (MILLONES DE DÓLARES) ⁹							CRÉDITO FINANCIERO SEGÚN ACTIVIDAD (MILLONES DE DÓLARES) ⁹						
Detalle	2017	2018	2019	2020	2021	2022	Detalle	2017	2018	2019	2020	2021	2022
Microcredito	14,98	18,80	18,13	18,20	19,19	19,25	INDUSTRIA						
Pyme	0,88	0,74	0,71	0,65	0,52	0,34	MANUFACTURERA	2,87	3,33	3,67	3,69	3,95	4,07
TOTAL	15,87	19,54	18,84	18,86	19,71	19,58	CAZA, SILVICULTURA Y PESCA	1,13	1,34	2,23	2,71	3,19	3,11
							AGRICULTURA Y GANADERIA	0,85	0,64	0,61	0,66	0,83	0,81
							TOTAL	4,84	5,31	6,51	7,06	7,97	7,99

DATOS DE PRODUCCIÓN

PRINCIPALES CULTIVOS 2021 ¹⁰			PRODUCCIÓN AGRÍCOLA 2021 ¹⁰				PRODUCCIÓN PECUARIA 2021 ¹⁰				
Cultivo	Producción (Tm)	Superficie (ha)	Grupo	Producción (Tm)	Superficie (ha)	Grupo	Nº de Cabezas	Peso Pie (kg)	Peso Gancho (kg)		
Papa	591	183	🍷 Tubérculos	729	233	🐏 Ovinos	15.369	539.452	481.050		
Haba	214	145	🥬 Hortalizas	252	158	🐄 Bovinos	2.476	1.131.532	866.600		
Oca	116	45	🌾 Cereales	217	141	🐫 Llamas	1.041	80.157	43.285		
Maiz en grano	90	58	🌿 Forrajes	7	2	🐐 Alpacas	33	1.452	770		
Avena	79	44				🐐 Caprinos	1	13	8		
Cebada en grano	31	22									
Papaliza	21	5									

VOCACIONES y POTENCIALIDADES AGROPRODUCTIVAS, PISCICOLA y AGROFORESTAL

Vocación ¹¹	Sup. ha	%	potencial ¹²		
Pastoreo extensivo	5.785 ha	33,61%	1. Papa 2. Haba 3. Turismo 4. Cría de ganado vacuno		
Cultivos agrícolas	5.243 ha	30,46%			
Pastoreo limitado	3.222 ha	18,72%			
Explotación de yacimientos mineros	1.560 ha	9,06%			
Piscícola y captación de agua	500 ha	2,91%			
Cultivos agrícolas mercado local	430 ha	2,50%			
Turístico escénico	260 ha	1,51%			
Zona urbana	138 ha	0,80%			
Turismo de aventura	69 ha	0,40%			
Aprovechamiento forrajero	5 ha	0,03%			
Ganadería	1 ha	0,00%			
TOTAL	17.213 ha *	100%			
Cobertura Vegetal ¹³	Sup. ha	%	Uso Actual ¹³	Sup. ha	%
Herbazal	7.088 ha	42,41%	Prod. Ganadero	7.087 ha	42,41%
Agricultura	5.370 ha	32,14%	Prod. Agrícola	5.370 ha	32,14%
Puna Altoandina	4.111 ha	24,60%	Extractivo	4.112 ha	24,60%
Cuerpos de Agua	109 ha	0,65%	Prod. Piscicola	109 ha	0,65%
Estructura Urbana	31 ha	0,19%	Urbano	31 ha	0,19%
Bosque Denso	2 ha	0,01%	Extractivo Forestal	2 ha	0,01%
TOTAL	16.712 ha **	100%	TOTAL	16.712 ha **	100%

POTENCIAL PRODUCTIVO MUNICIPIO DE COPACABANA

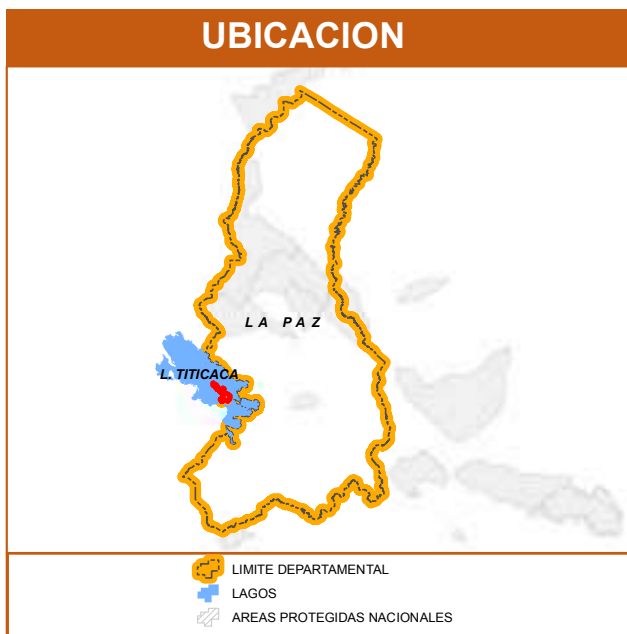
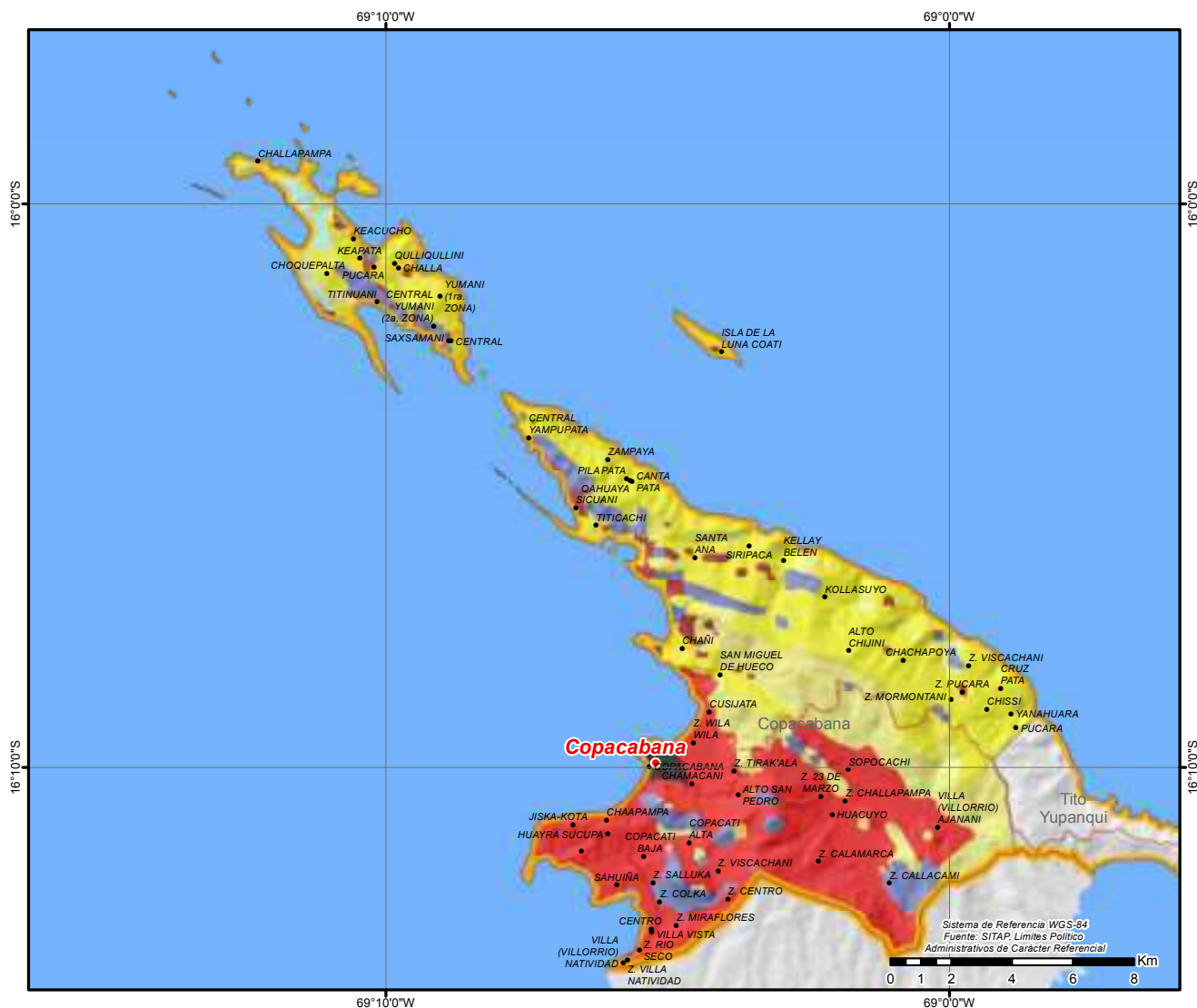

MUNICIPIO DE SAN PEDRO DE TIQUINA

DATOS GENERALES Y DEMOGRÁFICOS

IDIOMAS QUE SE HABLA ¹	POBLACIÓN ²			Tasa	DATOS CLIMÁTICOS				
	2001	2012			Max.	Min.	Prom.		
Aymara	3.510	6.093	6.052	-1%	▲ Altura(m.s.n.m.)⁶	4.246	3.813	3.927	
Castellano	2.358	Grado de Vulnerabilidad Alimentaria ³ Centros de Salud ⁴ Unidades Educativas ⁵			▲ Temperatura(°C)⁷	9	6	8	
Quechua	9				Media	▲ Precipitación(m.m.)⁸	55	53	54
Otros idiomas nacionales	2				4				
Otros idiomas extranjeros	5				18				
Sin definir	50								
No se aplica (NSA)	118								
Total	6.052								

DATOS ECONÓMICOS Y ESTRUCTURA EMPRESARIAL

TIPO SOCIETARIO, EMPRESAS REGISTRADAS A 2022 ¹⁴	TIPO SOCIETARIO, EMPRESAS ACTIVAS 2022 ¹⁴	TAMAÑO DE EMPRESAS ACTIVAS 2022 ¹⁴	NÚMERO DE PRESTATARIOS ÚNICOS 2022 ⁹
Empresa Unipersonal	8 Empresa Unipersonal	1 Sin Asignacion	1 TOTAL
TOTAL	8 Otros	0 TOTAL	1
	TOTAL	1	

TAMAÑO DE CRÉDITOS (MILLONES DE DÓLARES) ⁹							CRÉDITO FINANCIERO SEGÚN ACTIVIDAD (MILLONES DE DÓLARES) ⁹						
Detalle	2017	2018	2019	2020	2021	2022	Detalle	2017	2018	2019	2020	2021	2022
TOTAL	0,00	0,00	0,00	0,00	0,00	0,00	TOTAL	0,00	0,00	0,00	0,00	0,00	0,00

DATOS DE PRODUCCIÓN

PRINCIPALES CULTIVOS 2021 ¹⁰			PRODUCCIÓN AGRÍCOLA 2021 ¹⁰			PRODUCCIÓN PECUARIA 2021 ¹⁰			
Cultivo	Producción (Tm)	Superficie (ha)	Grupo	Producción (Tm)	Superficie (ha)	Grupo	N° de Cabezas	Peso Pie (kg)	Peso Gancho (kg)
Papa	205	76	🍷 Tubérculos	249	96	🐑 Ovinos	5.138	180.344	160.819
Haba	58	41	🌾 Cereales	130	101	🐮 Bovinos	1.371	626.547	479.850
Maiz en grano	51	29	🥬 Hortalizas	89	54	🐐 Caprinos	12	150	90
Oca	39	18				🐫 Llamas	9	693	374
Avena	37	31				🐼 Alpacas	6	264	140
Cebada en grano	24	20							
Cebolla	17	3							

VOCACIONES y POTENCIALIDADES AGROPRODUCTIVAS, PISCICOLA y AGROFORESTAL

Vocación ¹¹	Sup. ha	%	potencial ¹²
Cultivos agrícolas	2.141 ha	35,06%	1. Turismo 2. Haba 3. Papa 4. Cría de ganado vacuno 5. Producción piscícola 6. Quínoa 7. Producción de leche sin tratar
Pastoreo limitado	1.974 ha	32,32%	
Pastoreo extensivo	1.098 ha	17,97%	
Explotación de yacimientos mineros	311 ha	5,09%	
Cultivos agrícolas mercado local	233 ha	3,81%	
Piscícola y captación de agua	205 ha	3,36%	
Aprovechamiento forrajero	128 ha	2,09%	
Zona urbana	19 ha	0,31%	
TOTAL	6.109 ha *	100%	

Cobertura Vegetal ¹³	Sup. ha	%	Uso Actual ¹³	Sup. ha	%
Herbazal	3.318 ha	54,70%	Prod. Ganadero	3.219 ha	53,07%
Puna Altoandina	2.487 ha	40,99%	Extractivo	2.586 ha	42,62%
Agricultura	203 ha	3,35%	Prod. Agrícola	203 ha	3,35%
Cuerpos de Agua	58 ha	0,96%	Prod. Piscícola	58 ha	0,96%
TOTAL	6.066 ha **	100%	TOTAL	6.066 ha **	100%

POTENCIAL PRODUCTIVO MUNICIPIO DE SAN PEDRO DE TIQUINA

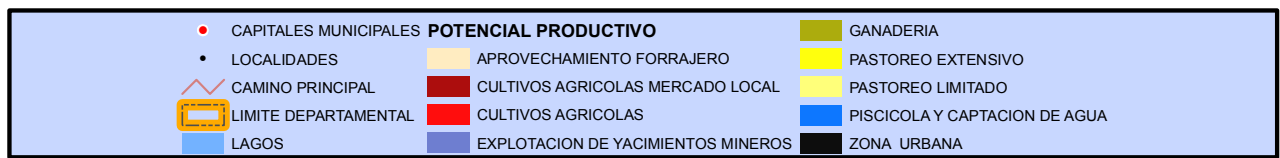
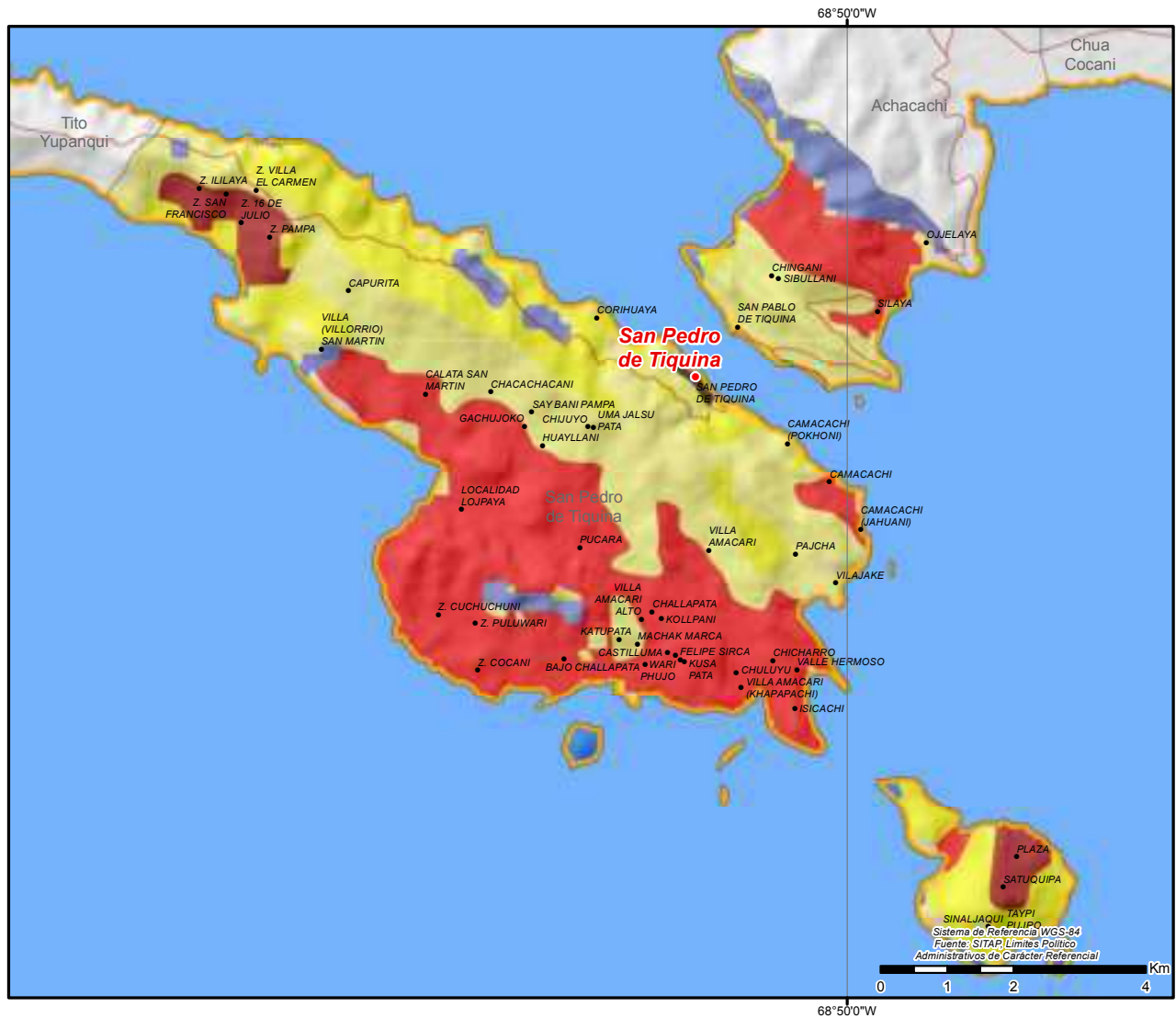

MUNICIPIO DE TITO YUPANKI

DATOS GENERALES Y DEMOGRÁFICOS

IDIOMAS QUE SE HABLA ¹	POBLACIÓN ²			DATOS CLIMÁTICOS		
	2001	2012	Tasa	Max.	Min.	Prom.
Aymara	4.404	2.213	183%	Altura(m.s.n.m.) ⁶	4.289	3.823 4.011
Castellano	1.551	6.261		Temperatura(°C) ⁷	9	6 7
Quechua	10			Precipitación(m.m.) ⁸	0	0 0
Otros idiomas nacionales	11					
Otros idiomas extranjeros	0					
Sin definir	132					
No se aplica (NSA)	153					
Total	6.261					

DATOS ECONÓMICOS Y ESTRUCTURA EMPRESARIAL

TIPO SOCIETARIO, EMPRESAS REGISTRADAS A 2022 ¹⁴	TIPO SOCIETARIO, EMPRESAS ACTIVAS 2022 ¹⁴	TAMAÑO DE EMPRESAS ACTIVAS 2022 ¹⁴	NÚMERO DE PRESTATARIOS ÚNICOS 2022 ⁹
Empresa Unipersonal	5 Empresa Unipersonal	2 Sin Asignacion	2 TOTAL
TOTAL	5 Otros	0 TOTAL	2
	TOTAL	2	

TAMAÑO DE CRÉDITOS (MILLONES DE DÓLARES) ⁹							CRÉDITO FINANCIERO SEGÚN ACTIVIDAD (MILLONES DE DÓLARES) ⁹						
Detalle	2017	2018	2019	2020	2021	2022	Detalle	2017	2018	2019	2020	2021	2022
TOTAL	0,00	0,00	0,00	0,00	0,00	0,00	TOTAL	0,00	0,00	0,00	0,00	0,00	0,00

DATOS DE PRODUCCIÓN

PRINCIPALES CULTIVOS 2021 ¹⁰			PRODUCCIÓN AGRÍCOLA 2021 ¹⁰			PRODUCCIÓN PECUARIA 2021 ¹⁰			
Cultivo	Producción (Tm)	Superficie (ha)	Grupo	Producción (Tm)	Superficie (ha)	Grupo	N° de Cabezas	Peso Pie (kg)	Peso Gancho (kg)
Papa	49	21	Tubérculos	72	30	Ovinos	932	32.713	29.172
Maíz en grano	27	13	Hortalizas	50	25	Llamas	170	13.090	7.069
Haba	22	15	Cereales	37	25	Bovinos	9	4.113	3.150
Oca	21	8	Frutales	18	4	Caprinos	6	75	45
Cebolla	18	3							
Ciruelo	17	2							
Arveja	10	8							

VOCACIONES y POTENCIALIDADES AGROPRODUCTIVAS, PISCICOLA y AGROFORESTAL

Vocación ¹¹	Sup. ha	%	potencial ¹²
Pastoreo limitado	787 ha	52,51%	1. Arveja 2. Papa 3. Haba 4. Cebada (grano) 5. Maíz (choclo) 6. Turismo 7. Cría de ganado vacuno
Pastoreo extensivo	638 ha	42,58%	
Explotación de yacimientos mineros	28 ha	1,83%	
Aprovechamiento forrajero	26 ha	1,73%	
Piscícola y captación de agua	20 ha	1,34%	
TOTAL	1.499 ha *	100%	

Cobertura Vegetal ¹³	Sup. ha	%	Uso Actual ¹³	Sup. ha	%
Herbazal	922 ha	61,90%	Prod. Ganadero	901 ha	60,53%
Puna Altoandina	547 ha	36,76%	Extractivo	568 ha	38,14%
Agricultura	13 ha	0,90%	Prod. Agrícola	13 ha	0,90%
Cuerpos de Agua	6 ha	0,44%	Prod. Piscícola	6 ha	0,44%
TOTAL	1.489 ha **	100%	TOTAL	1.489 ha **	100%

POTENCIAL PRODUCTIVO MUNICIPIO DE TITO YUPANQUI

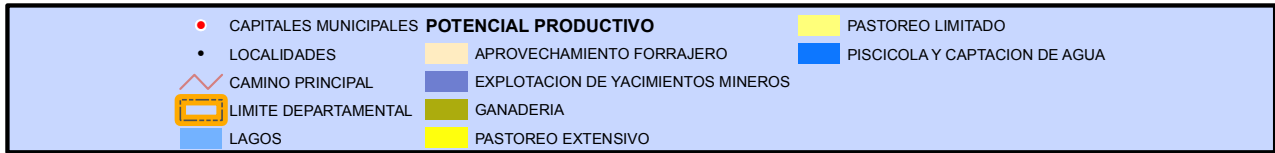
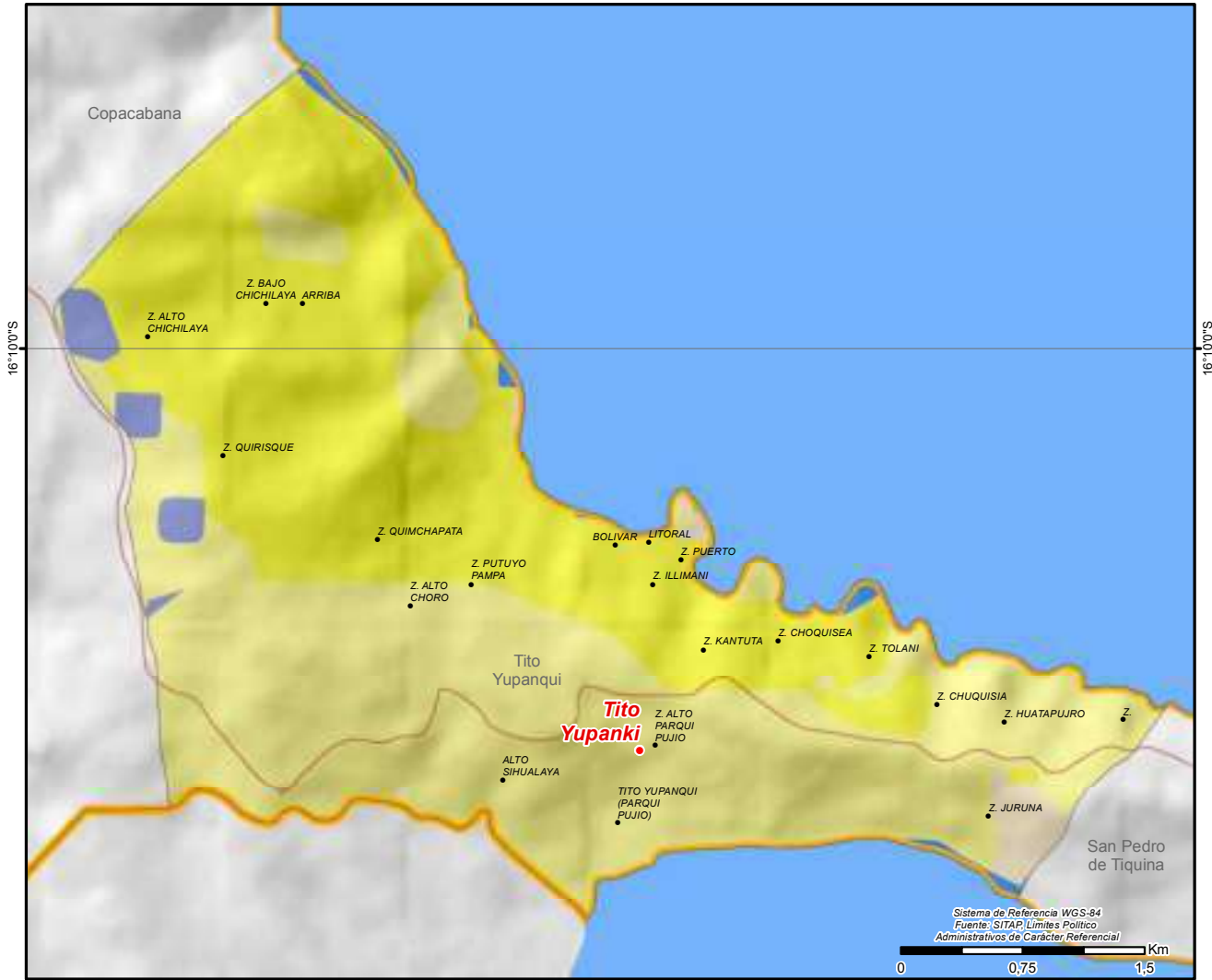

MUNICIPIO DE SAN PEDRO DE CURAHUARA

DATOS GENERALES Y DEMOGRÁFICOS

IDIOMAS QUE SE HABLA ¹	POBLACIÓN ²			DATOS CLIMÁTICOS			
	2001	2012	Tasa	Max.	Min.	Prom.	
Aymara	6.841	8.103	9%	Altura(m.s.n.m.) ⁶	4.322	3.744	3.822
Castellano	1.494	8.858		Temperatura(°C) ⁷	8	5	8
Quechua	24			Precipitación(m.m.) ⁸	31	27	28
Otros idiomas nacionales	17						
Otros idiomas extranjeros	1						
Sin definir	235						
No se aplica (NSA)	246						
Total	8.858						

DATOS ECONÓMICOS Y ESTRUCTURA EMPRESARIAL

TIPO SOCIETARIO, EMPRESAS REGISTRADAS A 2022 ¹⁴	TIPO SOCIETARIO, EMPRESAS ACTIVAS 2022 ¹⁴	TAMAÑO DE EMPRESAS ACTIVAS 2022 ¹⁴	NÚMERO DE PRESTATARIOS ÚNICOS 2022 ⁹
Empresa Unipersonal	17 Empresa Unipersonal	4 Micro Empresa	2 TOTAL
Sociedad De Responsabilidad Limitada	1 Otros	0 Sin Asignacion	2
TOTAL	18 TOTAL	4 TOTAL	4

TAMAÑO DE CRÉDITOS (MILLONES DE DÓLARES) ⁹							CRÉDITO FINANCIERO SEGÚN ACTIVIDAD (MILLONES DE DÓLARES) ⁹						
Detalle	2017	2018	2019	2020	2021	2022	Detalle	2017	2018	2019	2020	2021	2022
TOTAL	0,00	0,00	0,00	0,00	0,00	0,00	TOTAL	0,00	0,00	0,00	0,00	0,00	0,00

DATOS DE PRODUCCIÓN

PRINCIPALES CULTIVOS 2021 ¹⁰			PRODUCCIÓN AGRÍCOLA 2021 ¹⁰			PRODUCCIÓN PECUARIA 2021 ¹⁰			
Cultivo	Producción (Tm)	Superficie (ha)	Grupo	Producción (Tm)	Superficie (ha)	Grupo	N° de Cabezas	Peso Pie (kg)	Peso Gancho (kg)
Alfalfa	27.531	4.233	Forrajes	29.295	5.333	Ovinos	58.336	2.047.594	1.825.917
Papa	12.666	2.570	Tubérculos	12.666	2.570	Bovinos	8.133	3.716.781	2.846.550
Cebada berza	1.764	1.101	Cereales	1.673	2.634	Porcinos	5.469	520.922	378.017
Cebada en grano	1.316	1.445	Hortalizas	86	62	Llamas	2.801	215.677	116.466
Quínua	307	1.144				Caprinos	250	3.125	1.875
Haba	79	61				Avícolas	116	371	319
Avena	26	16				Alpacas	3	132	70

VOCACIONES y POTENCIALIDADES AGROPRODUCTIVAS, PISCICOLA y AGROFORESTAL

Vocación ¹¹	Sup. ha	%	potencial ¹²	
Agropecuario	56.614 ha	77,71%		
Explotación de yacimientos mineros	5.944 ha	8,16%	1. Turismo	
Pastoreo limitado	5.830 ha	8,00%	2. Yeso natural	
Pastoreo extensivo	2.211 ha	3,04%	3. Quínua	
Turístico escénico	1.468 ha	2,02%	4. Papa	
Cultivos agrícolas mercado local	679 ha	0,93%	5. Cría de ganado vacuno	
Aprovechamiento forrajero	93 ha	0,13%	6. Producción de leche sin tratar	
Ganadería	9 ha	0,01%	7. Cría de ganado camélido	
TOTAL	72.848 ha *	100%		

Cobertura Vegetal ¹³	Sup. ha	%	Uso Actual ¹³	Sup. ha	%
Herbazal	55.356 ha	76,50%	Prod. Ganadero	60.422 ha	83,50%
Puna Altoandina	8.784 ha	12,14%	Extractivo	8.905 ha	12,31%
Vegetación Dispersa	5.187 ha	7,17%	Prod. Agrícola	1.794 ha	2,48%
Agricultura	1.794 ha	2,48%	Recreativo	1.220 ha	1,69%
Depositos de Arena	1.220 ha	1,69%	Prod. Agropecuario	13 ha	0,02%
Matorral	13 ha	0,02%	Prod. Piscícola	5 ha	0,01%
Cuerpos de Agua	5 ha	0,01%	TOTAL	72.359 ha **	100%
TOTAL	72.359 ha **	100%			

POTENCIAL PRODUCTIVO MUNICIPIO DE SAN PEDRO DE CURAHUARA

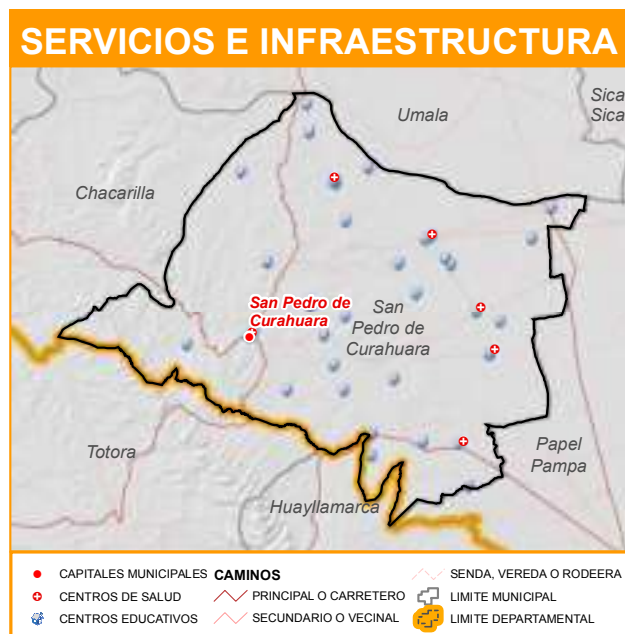
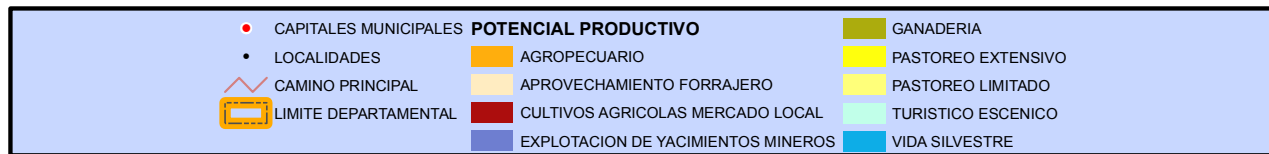
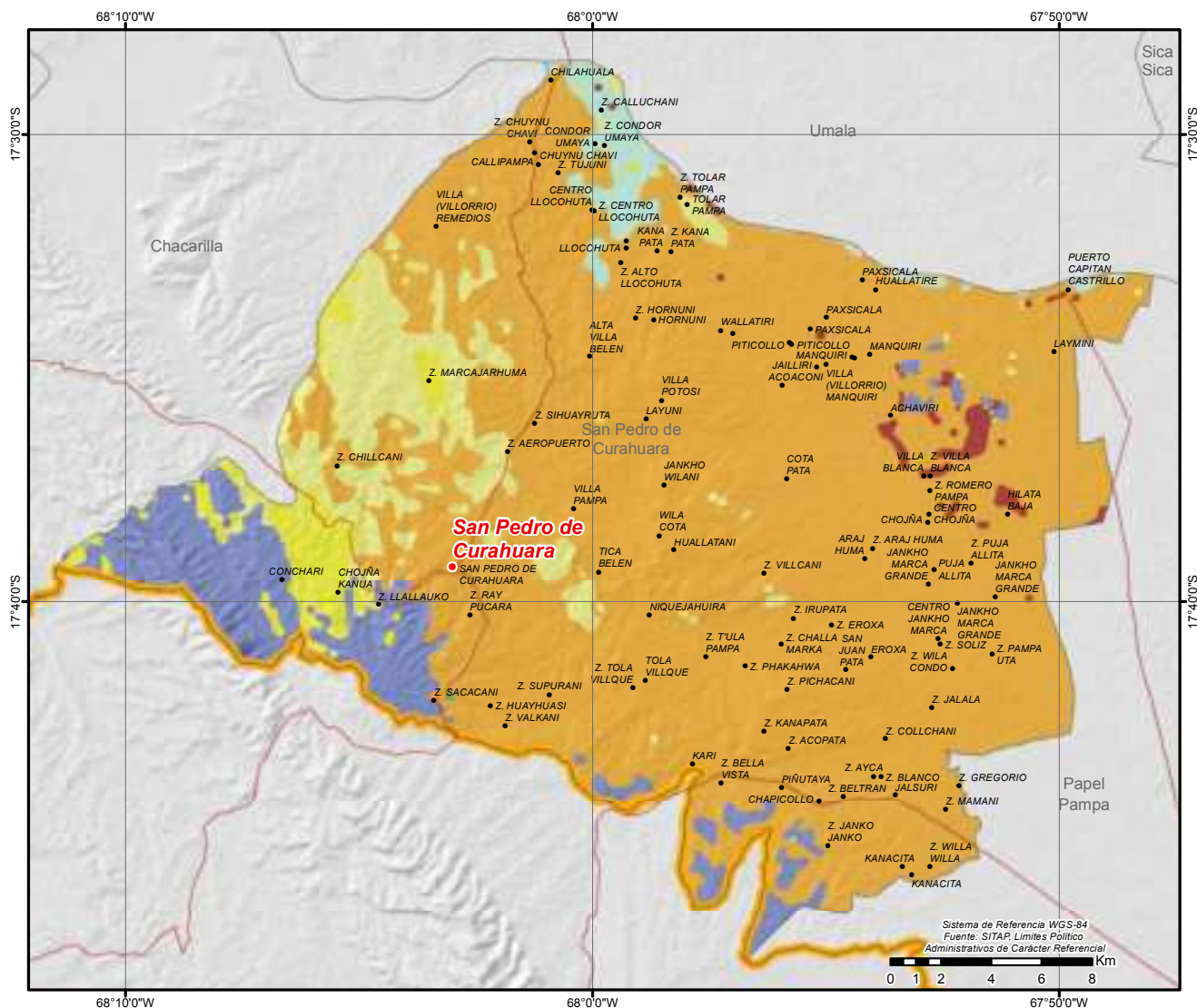

MUNICIPIO DE PAPEL PAMPA

DATOS GENERALES Y DEMOGRÁFICOS

IDIOMAS QUE SE HABLA ¹	POBLACIÓN ²			DATOS CLIMÁTICOS		
	2001	2012	Tasa	Max.	Min.	Prom.
Aymara	4.832	6.053	16%	▲ Altura(m.s.n.m.)⁶	3.894	3.726 3.743
Castellano	1.745	7.003		▲ Temperatura(°C)⁷	9	7 8
Quechua	35			▲ Precipitación(m.m.)⁸	27	25 26
Otros idiomas nacionales	12					
Otros idiomas extranjeros	0					
Sin definir	124					
No se aplica (NSA)	255					
Total	7.003					

DATOS ECONÓMICOS Y ESTRUCTURA EMPRESARIAL

TIPO SOCIETARIO, EMPRESAS REGISTRADAS A 2022 ¹⁴	TIPO SOCIETARIO, EMPRESAS ACTIVAS 2022 ¹⁴	TAMAÑO DE EMPRESAS ACTIVAS 2022 ¹⁴	NÚMERO DE PRESTATARIOS ÚNICOS 2022 ⁹
Empresa Unipersonal	12 Sociedad De Responsabilidad Limitada	1 Sin Asignacion	2 TOTAL
Sociedad De Responsabilidad Limitada	1 Empresa Unipersonal	1 TOTAL	2
TOTAL	13 Otros	0	
	TOTAL	2	

TAMAÑO DE CRÉDITOS (MILLONES DE DÓLARES) ⁹							CRÉDITO FINANCIERO SEGÚN ACTIVIDAD (MILLONES DE DÓLARES) ⁹						
Detalle	2017	2018	2019	2020	2021	2022	Detalle	2017	2018	2019	2020	2021	2022
TOTAL	0,00	0,00	0,00	0,00	0,00	0,00	TOTAL	0,00	0,00	0,00	0,00	0,00	0,00

DATOS DE PRODUCCIÓN

PRINCIPALES CULTIVOS 2021 ¹⁰			PRODUCCIÓN AGRÍCOLA 2021 ¹⁰			PRODUCCIÓN PECUARIA 2021 ¹⁰			
Cultivo	Producción (Tm)	Superficie (ha)	Grupo	Producción (Tm)	Superficie (ha)	Grupo	N° de Cabezas	Peso Pie (kg)	Peso Gancho (kg)
Alfalfa	35.968	5.441	▲ Forrajes	37.965	6.790	▲ Ovinos	104.211	3.657.806	3.261.804
Papa	8.161	1.698	▲ Tubérculos	8.161	1.698	▲ Bovinos	8.982	4.104.774	3.143.700
Cebada berza	1.993	1.348	▲ Cereales	1.677	2.860	▲ Avícolas	1.213	3.882	3.336
Cebada en grano	988	1.119	▲ Hortalizas	308	126	▲ Llamas	177	13.629	7.360
Quínua	485	1.523				▲ Caprinos	23	288	173
Haba	165	102				▲ Alpacas	4	176	93
Avena	138	88							

VOCACIONES y POTENCIALIDADES AGROPRODUCTIVAS, PISCICOLA y AGROFORESTAL

Vocación ¹¹	Sup. ha	%	potencial ¹²		
Agropecuario	83.048 ha	91,37%			
Cultivos agrícolas mercado local	4.115 ha	4,53%	1. Cebada (berza)		
Pastoreo extensivo	1.847 ha	2,03%	2. Papa		
Explotación de yacimientos mineros	1.251 ha	1,38%	3. Alfalfa		
Turístico escénico	328 ha	0,36%	4. Quínua		
Aprovechamiento forrajero	174 ha	0,19%	5. Ganado ovino		
Pastoreo limitado	86 ha	0,09%	6. Turismo		
Piscícola y captación de agua	19 ha	0,02%	7. Cría de ganado vacuno		
Zona urbana	14 ha	0,02%			
Ganadería	14 ha	0,02%			
Cultivos agrícolas	1 ha	0,00%			
TOTAL	90.897 ha *	100%			
Cobertura Vegetal ¹³	Sup. ha	%	Uso Actual ¹³	Sup. ha	%
Herbazal	78.405 ha	86,85%	Prod. Ganadero	78.547 ha	87,01%
Agricultura	7.215 ha	7,99%	Prod. Agrícola	7.215 ha	7,99%
Puna Altoandina	2.336 ha	2,59%	Extractivo	2.541 ha	2,82%
Matorral	1.549 ha	1,72%	Prod. Agropecuario	1.549 ha	1,72%
Depositos de Arena	402 ha	0,45%	Recreativo	402 ha	0,45%
Vegetación en Puna	245 ha	0,27%	Prod. Piscícola	12 ha	0,01%
Vegetación Dispersa	103 ha	0,11%	Urbano	9 ha	0,01%
Cuerpos de Agua	12 ha	0,01%	TOTAL	90.276 ha **	100%
Estructura Urbana	9 ha	0,01%			
TOTAL	90.276 ha **	100%			

POTENCIAL PRODUCTIVO MUNICIPIO DE PAPEL PAMPA

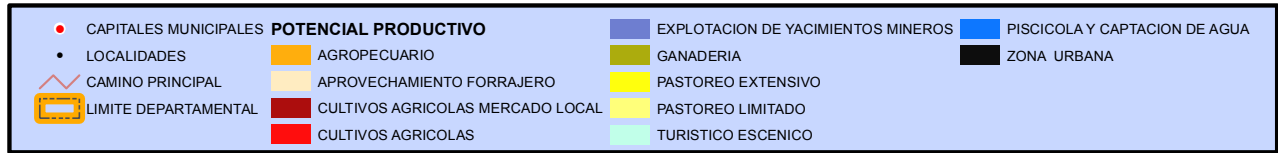
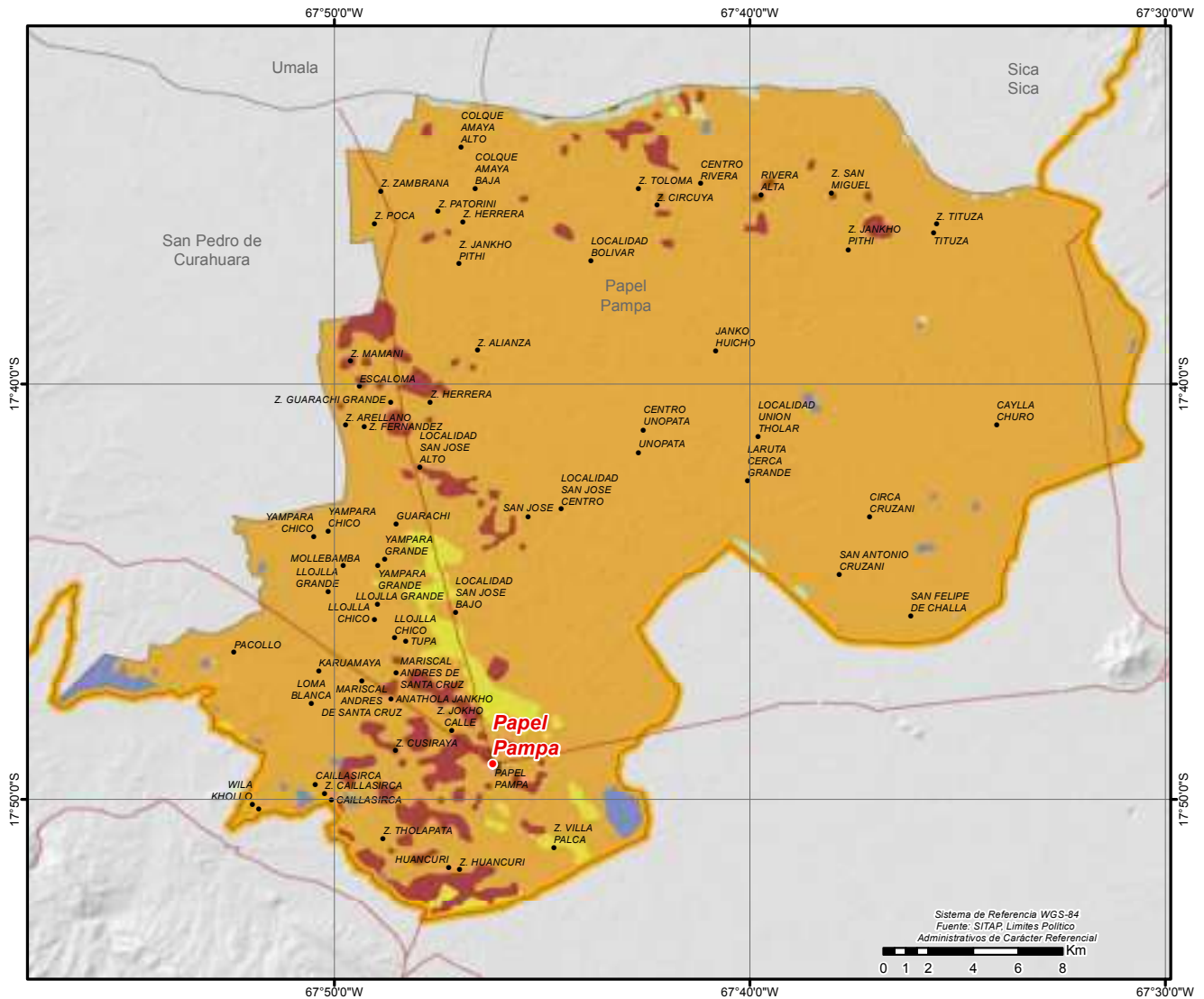

MUNICIPIO DE CHACARILLA

DATOS GENERALES Y DEMOGRÁFICOS

IDIOMAS QUE SE HABLA ¹	POBLACIÓN ²			DATOS CLIMÁTICOS		
	2001	2012	Tasa	Max.	Min.	Prom.
Aymara	1.582	1.566	28%	Altura(m.s.n.m.) ⁶	4.017	3.758 3.842
Castellano	301	2.004		Temperatura(°C) ⁷	8	7 8
Quechua	8			Precipitación(m.m.) ⁸	33	30 31
Otros idiomas nacionales	2					
Otros idiomas extranjeros	0					
Sin definir	34					
No se aplica (NSA)	77					
Total	2.004					

DATOS ECONÓMICOS Y ESTRUCTURA EMPRESARIAL

TIPO SOCIETARIO, EMPRESAS REGISTRADAS A 2022 ¹⁴	TIPO SOCIETARIO, EMPRESAS ACTIVAS 2022 ¹⁴	TAMAÑO DE EMPRESAS ACTIVAS 2022 ¹⁴	NÚMERO DE PRESTATARIOS ÚNICOS 2022 ⁹
Empresa Unipersonal	4 Sociedad De Responsabilidad Limitada	2 Micro Empresa	1 TOTAL
Sociedad De Responsabilidad Limitada	2 Empresa Unipersonal	1 Sin Asignacion	2
TOTAL	6 Otros	0 TOTAL	3
	TOTAL	3	

TAMAÑO DE CRÉDITOS (MILLONES DE DÓLARES) ⁹							CRÉDITO FINANCIERO SEGÚN ACTIVIDAD (MILLONES DE DÓLARES) ⁹						
Detalle	2017	2018	2019	2020	2021	2022	Detalle	2017	2018	2019	2020	2021	2022
TOTAL	0,00	0,00	0,00	0,00	0,00	0,00	TOTAL	0,00	0,00	0,00	0,00	0,00	0,00

DATOS DE PRODUCCIÓN

PRINCIPALES CULTIVOS 2021 ¹⁰			PRODUCCIÓN AGRÍCOLA 2021 ¹⁰			PRODUCCIÓN PECUARIA 2021 ¹⁰			
Cultivo	Producción (Tm)	Superficie (ha)	Grupo	Producción (Tm)	Superficie (ha)	Grupo	N° de Cabezas	Peso Pie (kg)	Peso Gancho (kg)
Alfalfa	6.267	959	Forrajes	6.726	1.207	Ovinos	19.348	679.115	605.592
Papa	4.389	855	Tubérculos	4.396	858	Llamas	3.656	281.512	152.016
Cebada berza	459	248	Cereales	550	1.144	Bovinos	1.643	750.851	575.050
Cebada en grano	367	594	Hortalizas	52	16	Caprinos	339	4.238	2.543
Quínua	138	482							
Cañahua	28	54							
Rábano	22	3							

VOCACIONES y POTENCIALIDADES AGROPRODUCTIVAS, PISCICOLA y AGROFORESTAL

Vocación ¹¹	Sup. ha	%	potencial ¹²		
Agropecuario	22.656 ha	61,68%	1. Cría de ganado camélido 2. Papa 3. Quínua 4. Cría de ganado vacuno 5. Ganado ovino 6. Turismo		
Pastoreo limitado	6.959 ha	18,95%			
Explotación de yacimientos mineros	2.619 ha	7,13%			
Pastoreo extensivo	2.289 ha	6,23%			
Turístico escénico	2.019 ha	5,50%			
Piscícola y captación de agua	88 ha	0,24%			
Aprovechamiento forrajero	54 ha	0,15%			
Cultivos agrícolas mercado local	44 ha	0,12%			
TOTAL	36.728 ha *	100%			
Cobertura Vegetal ¹³	Sup. ha	%	Uso Actual ¹³	Sup. ha	%
Herbazal	23.044 ha	63,16%	Prod. Ganadero	27.567 ha	75,56%
Puna Altoandina	6.770 ha	18,56%	Extractivo	6.817 ha	18,68%
Vegetación Dispersa	4.570 ha	12,52%	Recreativo	1.743 ha	4,78%
Depositos de Arena	1.743 ha	4,78%	Prod. Agrícola	209 ha	0,57%
Agricultura	209 ha	0,57%	Prod. Piscícola	148 ha	0,41%
Cuerpos de Agua	148 ha	0,41%	TOTAL	36.484 ha **	100%
TOTAL	36.484 ha **	100%			

POTENCIAL PRODUCTIVO MUNICIPIO DE CHACARILLA

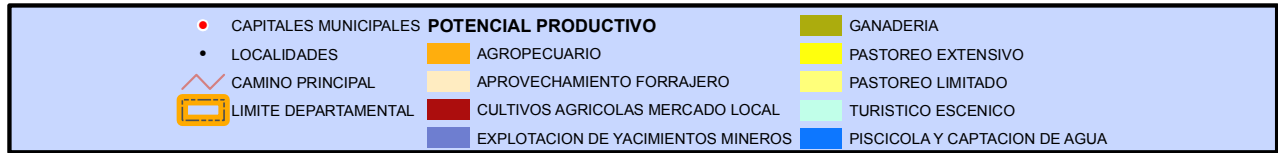
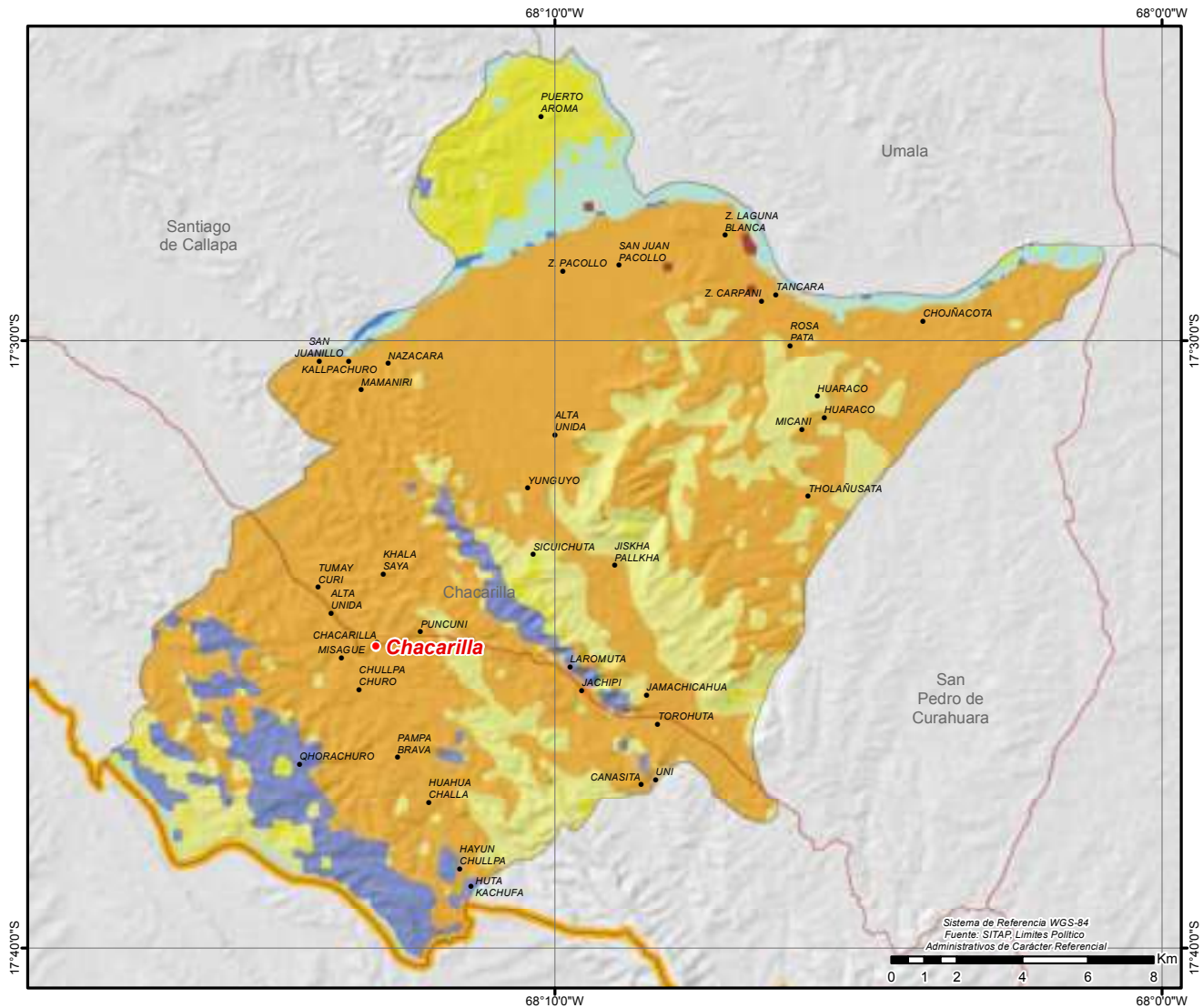

MUNICIPIO DE SANTIAGO DE MACHACA

DATOS GENERALES Y DEMOGRÁFICOS

IDIOMAS QUE SE HABLA ¹	POBLACIÓN ²			DATOS CLIMÁTICOS			
	2001	2012	Tasa	Max.	Min.	Prom.	
Aymara	2.745	4.402	4%	Altura(m.s.n.m.) ⁶	5.065	3.865	4.134
Castellano	1.693	4.593		Temperatura(°C) ⁷	8	0	6
Quechua	14			Precipitación(m.m.) ⁸	39	27	34
Otros idiomas extranjeros	0						
Sin definir	39						
No se aplica (NSA)	102						
Total	4.593						

DATOS ECONÓMICOS Y ESTRUCTURA EMPRESARIAL

TIPO SOCIETARIO, EMPRESAS REGISTRADAS A 2022 ¹⁴	TIPO SOCIETARIO, EMPRESAS ACTIVAS 2022 ¹⁴	TAMAÑO DE EMPRESAS ACTIVAS 2022 ¹⁴	NÚMERO DE PRESTATARIOS ÚNICOS 2022 ⁹
Empresa Unipersonal	Sociedad De Responsabilidad Limitada	1 Micro Empresa	2 TOTAL
Sociedad De Responsabilidad Limitada	Empresa Unipersonal	1 TOTAL	2
TOTAL	4 Otros	0	
	TOTAL	2	

TAMAÑO DE CRÉDITOS (MILLONES DE DÓLARES) ⁹							CRÉDITO FINANCIERO SEGÚN ACTIVIDAD (MILLONES DE DÓLARES) ⁹						
Detalle	2017	2018	2019	2020	2021	2022	Detalle	2017	2018	2019	2020	2021	2022
TOTAL	0,00	0,00	0,00	0,00	0,00	0,00	TOTAL	0,00	0,00	0,00	0,00	0,00	0,00

DATOS DE PRODUCCIÓN

PRINCIPALES CULTIVOS 2021 ¹⁰			PRODUCCIÓN AGRÍCOLA 2021 ¹⁰			PRODUCCIÓN PECUARIA 2021 ¹⁰			
Cultivo	Producción (Tm)	Superficie (ha)	Grupo	Producción (Tm)	Superficie (ha)	Grupo	N° de Cabezas	Peso Pie (kg)	Peso Gancho (kg)
Papa	1.050	339	Tubérculos	1.054	340	Llamas	100.927	7.771.379	4.196.545
Cebada en grano	254	188	Cereales	296	276	Ovinos	55.239	1.938.889	1.728.981
Cebada berza	151	105	Forrajes	196	117	Alpacas	30.957	1.362.108	721.917
Alfalfa	45	12	Hortalizas	88	17	Bovinos	1.747	798.379	611.450
Cebolla	34	6				Caprinos	2	25	15
Zanahoria	30	4							
Quínu	28	71							

VOCACIONES y POTENCIALIDADES AGROPRODUCTIVAS, PISCICOLA y AGROFORESTAL

Vocación ¹¹	Sup. ha	%	potencial ¹²
Explotación de yacimientos mineros	79.765 ha	63,34%	1. Quínu 2. Cebada (berza) 3. Papa 4. Turismo 5. Cría de ganado camélido 6. Cría de ganado vacuno 7. Ganado ovino
Pastoreo extensivo	27.047 ha	21,48%	
Pastoreo limitado	19.085 ha	15,16%	
Zona urbana	24 ha	0,02%	
Turístico escénico	10 ha	0,01%	
TOTAL	125.931 ha *	100%	

Cobertura Vegetal ¹³	Sup. ha	%	Uso Actual ¹³	Sup. ha	%
Puna Altoandina	79.909 ha	64,10%	Extractivo	79.909 ha	64,10%
Herbazal	26.834 ha	21,52%	Prod. Ganadero	44.718 ha	35,87%
Vegetación Dispersa	17.885 ha	14,35%	Recreativo	26 ha	0,02%
Depositos de Arena	26 ha	0,02%	Urbano	18 ha	0,01%
Estructura Urbana	18 ha	0,01%	TOTAL	124.671 ha **	100%
TOTAL	124.671 ha **	100%			

POTENCIAL PRODUCTIVO MUNICIPIO DE SANTIAGO DE MACHACA

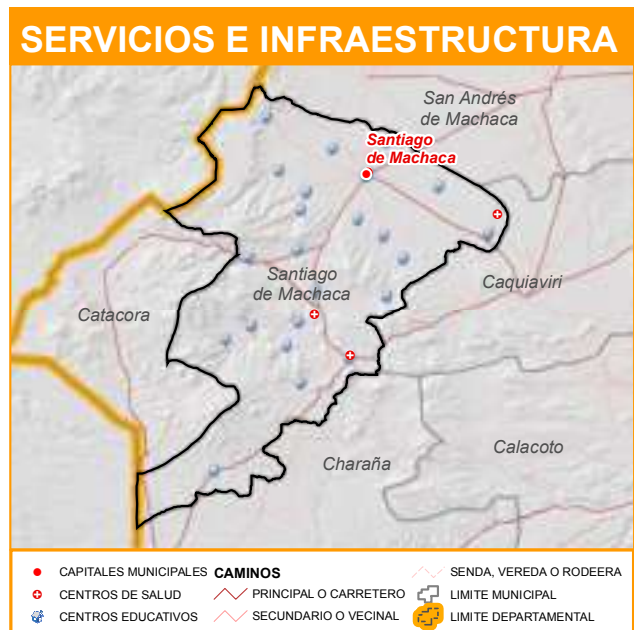
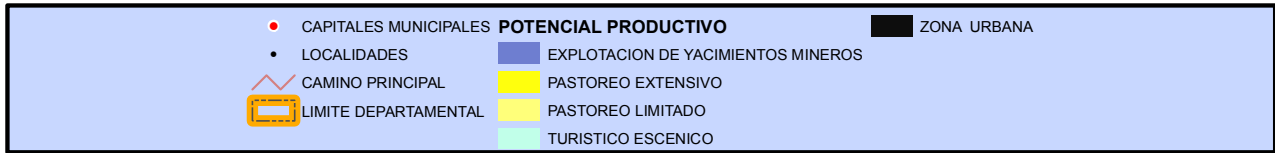
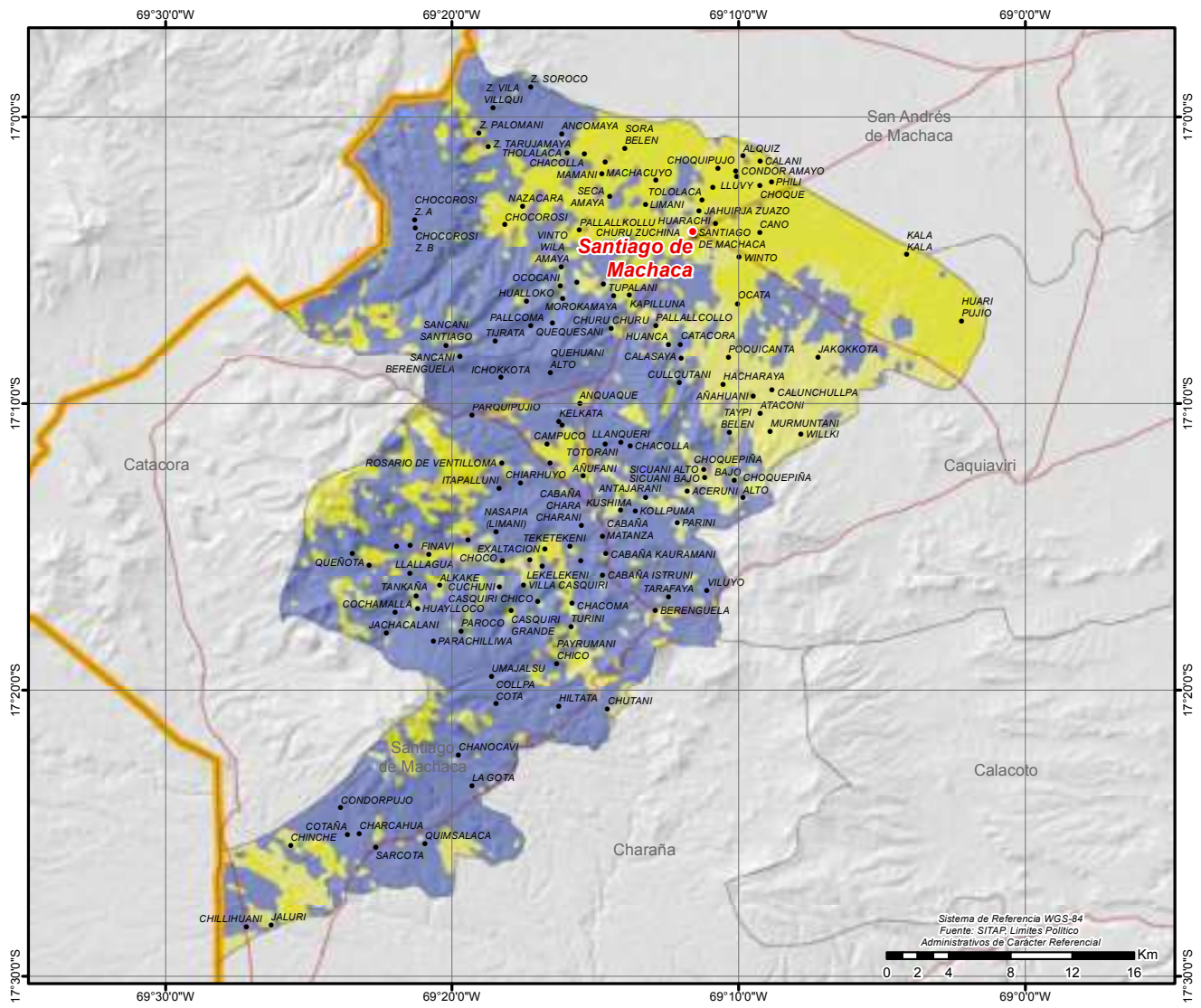

MUNICIPIO DE CATACTORA

DATOS GENERALES Y DEMOGRÁFICOS

IDIOMAS QUE SE HABLA ¹	POBLACIÓN ²			DATOS CLIMÁTICOS		
	2001	2012	Tasa	Max.	Min.	Prom.
Aymara	1.600	1.735	66%	Altura(m.s.n.m.) ⁶	5.083	4.045 4.381
Castellano	1.108	2.881		Temperatura(°C) ⁷	7	0 4
Quechua	3			Precipitación(m.m.) ⁸	36	28 32
Otros idiomas nacionales	1					
Otros idiomas extranjeros	0					
Sin definir	44					
No se aplica (NSA)	125					
Total	2.881					

DATOS ECONÓMICOS Y ESTRUCTURA EMPRESARIAL

TIPO SOCIETARIO, EMPRESAS REGISTRADAS A 2022 ¹⁴	TIPO SOCIETARIO, EMPRESAS ACTIVAS 2022 ¹⁴	TAMAÑO DE EMPRESAS ACTIVAS 2022 ¹⁴	NÚMERO DE PRESTATARIOS ÚNICOS 2022 ⁹
Empresa Unipersonal	3 Empresa Unipersonal	1 Micro Empresa	1 TOTAL
TOTAL	3 Otros	0 TOTAL	1
	TOTAL	1	

TAMAÑO DE CRÉDITOS (MILLONES DE DÓLARES) ⁹							CRÉDITO FINANCIERO SEGÚN ACTIVIDAD (MILLONES DE DÓLARES) ⁹						
Detalle	2017	2018	2019	2020	2021	2022	Detalle	2017	2018	2019	2020	2021	2022
TOTAL	0,00	0,00	0,00	0,00	0,00	0,00	TOTAL	0,00	0,00	0,00	0,00	0,00	0,00

DATOS DE PRODUCCIÓN

PRINCIPALES CULTIVOS 2021 ¹⁰			PRODUCCIÓN AGRÍCOLA 2021 ¹⁰			PRODUCCIÓN PECUARIA 2021 ¹⁰			
Cultivo	Producción (Tm)	Superficie (ha)	Grupo	Producción (Tm)	Superficie (ha)	Grupo	N° de Cabezas	Peso Pie (kg)	Peso Gancho (kg)
Cebolla	1	0	Hortalizas	2	1	Alpacas	48.775	2.146.100	1.137.433
Ajo	1	0				Llamas	29.944	2.305.688	1.245.072
						Ovinos	2.318	81.362	72.553
						Avícolas	218	698	600
						Bovinos	30	13.710	10.500

VOCACIONES y POTENCIALIDADES AGROPRODUCTIVAS, PISCICOLA y AGROFORESTAL

Vocación ¹¹	Sup. ha	%	potencial ¹²
Explotación de yacimientos mineros	39.597 ha	71,13%	
Pastoreo extensivo	9.064 ha	16,28%	1. Papa
Pastoreo limitado	7.004 ha	12,58%	2. Quínua
Turístico escénico	2 ha	0,00%	3. Haba
TOTAL	55.667 ha *	100%	4. Cebada (berza)
			5. Turismo
			6. Cría de ganado camélido
			7. Cría de ganado vacuno

Cobertura Vegetal ¹³	Sup. ha	%	Uso Actual ¹³	Sup. ha	%
Puna Altoandina	37.595 ha	69,63%	Extractivo	37.595 ha	69,63%
Herbazal	9.472 ha	17,54%	Prod. Ganadero	16.396 ha	30,37%
Vegetación Dispersa	6.924 ha	12,82%	Recreativo	1 ha	0,00%
Depositos de Arena	1 ha	0,00%	TOTAL	53.992 ha **	100%
TOTAL	53.992 ha **	100%			

POTENCIAL PRODUCTIVO MUNICIPIO DE CATACORA

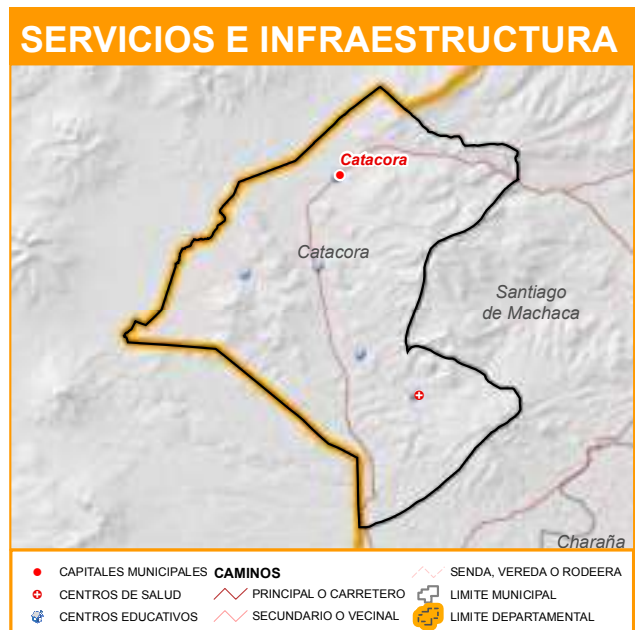
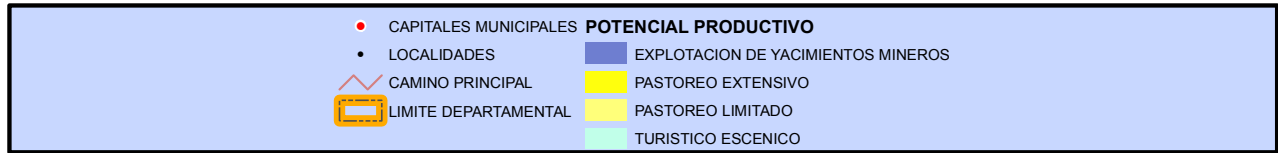
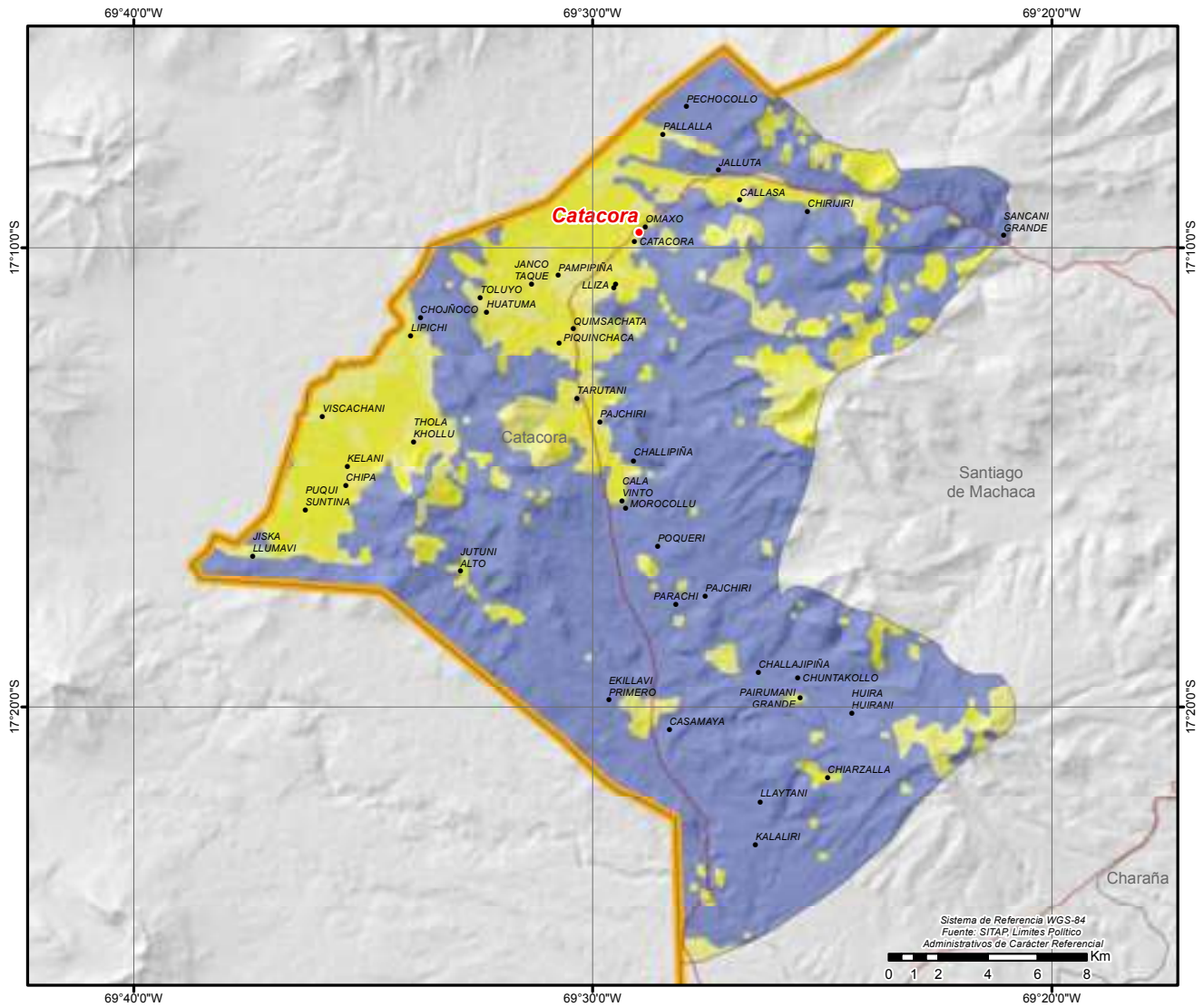

MUNICIPIO DE CARANAVI

DATOS GENERALES Y DEMOGRÁFICOS

IDIOMAS QUE SE HABLA ¹		POBLACIÓN ²			DATOS CLIMÁTICOS			Max.	Min.	Prom.
Castellano	32.487	2001	2012	Tasa	▲ Altura(m.s.n.m.)⁶	▲ Temperatura(°C)⁷	2.271	512	1.350	
Aymara	12.244	42.564	50.330	18%						
Quechua	2.368	Grado de Vulnerabilidad Alimentaria ³ Centros de Salud ⁴ Unidades Educativas ⁵			Baja 17 171	▲ Precipitación(m.m.)⁸	124	102	112	
Otros idiomas nacionales	70									
Otros idiomas extranjeros	29									
Sin definir	845									
No se aplica (NSA)	2.287									
Total	50.330									

DATOS ECONÓMICOS Y ESTRUCTURA EMPRESARIAL

TIPO SOCIETARIO, EMPRESAS REGISTRADAS A 2022 ¹⁴	TIPO SOCIETARIO, EMPRESAS ACTIVAS 2022 ¹⁴	TAMAÑO DE EMPRESAS ACTIVAS 2022 ¹⁴	NÚMERO DE PRESTATARIOS ÚNICOS 2022 ⁹
Empresa Unipersonal 552	Empresa Unipersonal 206	Mediana Empresa 1	Microcredito 11.358
Sociedad De Responsabilidad Limitada 59	Sociedad De Responsabilidad Limitada 28	Micro Empresa 117	Pyme 5
Sociedad Anonima 1	Otros 0	Pequeña Empresa 7	TOTAL 11.363
TOTAL 612	TOTAL 234	Sin Asignacion 109	
		TOTAL 234	

TAMAÑO DE CRÉDITOS (MILLONES DE DÓLARES) ⁹							CRÉDITO FINANCIERO SEGÚN ACTIVIDAD (MILLONES DE DÓLARES) ⁹						
Detalle	2017	2018	2019	2020	2021	2022	Detalle	2017	2018	2019	2020	2021	2022
Microcredito	37,20	51,34	58,92	62,49	69,55	79,49	AGRICULTURA Y GANADERIA	16,99	28,33	36,09	39,54	46,54	54,95
Pyme	0,69	0,67	0,54	0,41	0,31	0,22	INDUSTRIA MANUFACTURERA	1,92	2,40	2,71	2,62	2,62	2,89
TOTAL	37,89	52,01	59,47	62,90	69,86	79,71	CAZA, SILVICULTURA Y PESCA	0,04	0,05	0,06	0,07	0,05	0,07
							TOTAL	18,94	30,79	38,86	42,23	49,21	57,90

DATOS DE PRODUCCIÓN

PRINCIPALES CULTIVOS 2021 ¹⁰			PRODUCCIÓN AGRÍCOLA 2021 ¹⁰			PRODUCCIÓN PECUARIA 2021 ¹⁰			
Cultivo	Producción (Tm)	Superficie (ha)	Grupo	Producción (Tm)	Superficie (ha)	Grupo	Nº de Cabezas	Peso Pie (kg)	Peso Gancho (kg)
Mandarina	25.786	3.313	Frutales	58.056	7.112	Avícolas	676.639	2.165.245	1.860.757
Café	15.508	15.536	Estimulantes	15.831	15.796	Porcinos	55.655	5.301.139	3.846.874
Caña de Azúcar	12.069	263	Industriales	12.744	1.395	Bovinos	926	423.182	324.100
Plátano(Postre)	10.218	1.086	Cereales	485	306	Ovinos	556	19.516	17.403
Naranja	7.492	790	Hortalizas	347	61	Caprinos	5	63	38
Banano	5.614	468	Tubérculos	223	60				
Palta	5.287	924							

VOCACIONES y POTENCIALIDADES AGROPRODUCTIVAS, PISCICOLA y AGROFORESTAL

Vocación ¹¹	Sup. ha	%	potencial ¹²		
Forestal limitado	151.210 ha	97,25%	1. Café 2. Coca 3. Turismo 4. Plátano 5. Cultivo de frutas cítricas 6. Cría de ganado vacuno		
Cultivos industriales y de consumo	3.719 ha	2,39%			
Cultivos agrícolas	274 ha	0,18%			
Piscícola y captación de agua	238 ha	0,15%			
Explotación de yacimientos mineros	27 ha	0,02%			
Ganadería bovina	9 ha	0,01%			
Cultivos de hortalizas y frutas	6 ha	0,00%			
TOTAL	155.483 ha *	100%			
Cobertura Vegetal ¹³	Sup. ha	%	Uso Actual ¹³	Sup. ha	%
Bosque Denso	148.070 ha	95,93%	Extractivo Forestal	148.022 ha	95,90%
Agricultura	5.595 ha	3,62%	Prod. Agrícola	5.595 ha	3,62%
Cuerpos de Agua	533 ha	0,35%	Prod. Piscícola	533 ha	0,35%
Puna Altoandina	102 ha	0,07%	Extractivo	102 ha	0,07%
Herbazal	55 ha	0,04%	Prod. Ganadero	55 ha	0,04%
TOTAL	154.354 ha **	100%	Prod. Agropecuario	47 ha	0,03%
			TOTAL	154.354 ha **	100%

POTENCIAL PRODUCTIVO MUNICIPIO DE CARANAVI

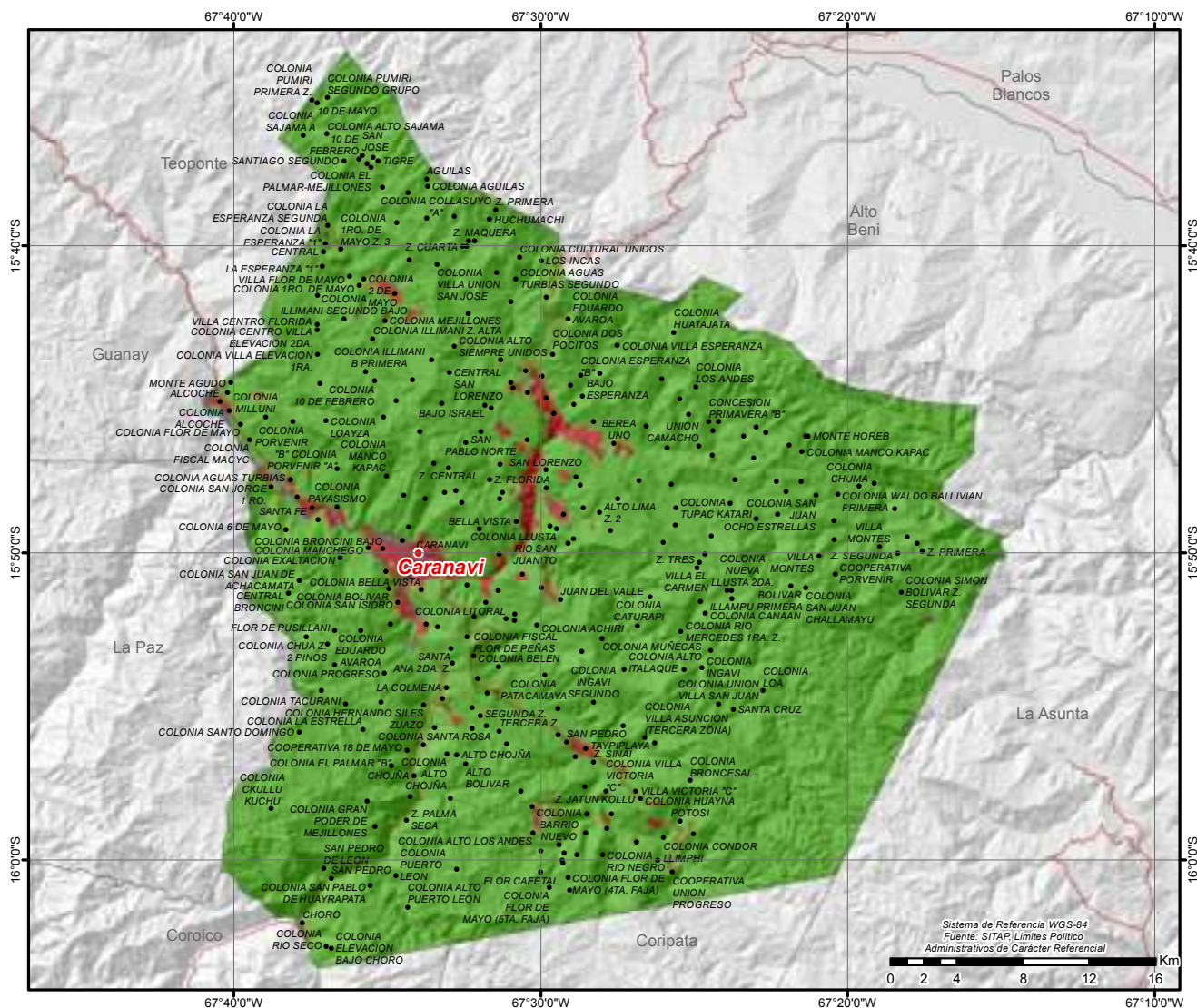

●	CAPITALES MUNICIPALES	POTENCIAL PRODUCTIVO	■	FORESTAL LIMITADO
●	LOCALIDADES	■	■	GANADERIA BOVINA
—	CAMINO PRINCIPAL	■	■	PASTOREO LIMITADO
—	LIMITE DEPARTAMENTAL	■	■	PISCICOLA Y CAPTACION DE AGUA
		■	■	EXPLOTACION DE YACIMIENTOS MINEROS

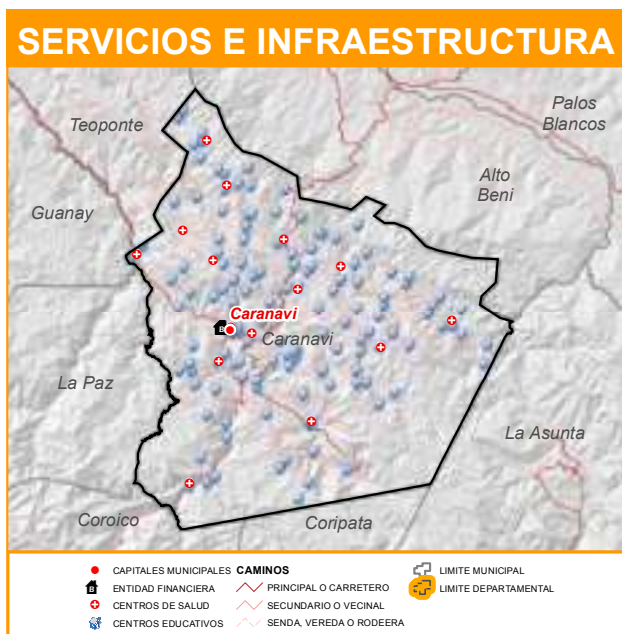

MUNICIPIO DE ALTO BENI

DATOS GENERALES Y DEMOGRÁFICOS

IDIOMAS QUE SE HABLA ¹	POBLACIÓN ²			DATOS CLIMÁTICOS			
	2001	2012	Tasa	Max.	Min.	Prom.	
Castellano	7.276	8.589	30%	Altura(m.s.n.m.) ⁶	2.095	336	827
Aymara	2.609	11.194		Temperatura(°C) ⁷	25	18	23
Quechua	601			Precipitación(m.m.) ⁸	127	106	114
Otros idiomas nacionales	20						
Otros idiomas extranjeros	4						
Sin definir	154						
No se aplica (NSA)	530						
Total	11.194						

DATOS ECONÓMICOS Y ESTRUCTURA EMPRESARIAL

TIPO SOCIETARIO, EMPRESAS REGISTRADAS A 2022 ¹⁴	TIPO SOCIETARIO, EMPRESAS ACTIVAS 2022 ¹⁴	TAMAÑO DE EMPRESAS ACTIVAS 2022 ¹⁴	NÚMERO DE PRESTATARIOS ÚNICOS 2022 ⁹
Empresa Unipersonal	22 Empresa Unipersonal	4 Pequeña Empresa	1 TOTAL
Sociedad De Responsabilidad Limitada	1 Sociedad De Responsabilidad Limitada	1 Sin Asignacion	4
TOTAL	23 Otros	0 TOTAL	5
	TOTAL	5	

TAMAÑO DE CRÉDITOS (MILLONES DE DÓLARES) ⁹							CRÉDITO FINANCIERO SEGÚN ACTIVIDAD (MILLONES DE DÓLARES) ⁹						
Detalle	2017	2018	2019	2020	2021	2022	Detalle	2017	2018	2019	2020	2021	2022
TOTAL	0,00	0,00	0,00	0,00	0,00	0,00	TOTAL	0,00	0,00	0,00	0,00	0,00	0,00

DATOS DE PRODUCCIÓN

PRINCIPALES CULTIVOS 2021 ¹⁰			PRODUCCIÓN AGRÍCOLA 2021 ¹⁰			PRODUCCIÓN PECUARIA 2021 ¹⁰			
Cultivo	Producción (Tm)	Superficie (ha)	Grupo	Producción (Tm)	Superficie (ha)	Grupo	N° de Cabezas	Peso Pie (kg)	Peso Gancho (kg)
Banano	46.153	3.522	Frutales	84.095	7.418	Avícolas	179.573	574.634	493.826
Plátano(Postre)	18.599	1.710	Estimulantes	2.043	3.396	Porcinos	18.953	1.805.273	1.310.031
Naranja	12.090	1.158	Cereales	1.564	833	Bovinos	3.903	1.783.671	1.366.050
Papaya	3.681	457	Tubérculos	497	64	Ovinos	287	10.074	8.983
Mandarina	2.720	419	Industriales	361	137	Caprinos	1	13	8
Cacao	1.550	2.652	Hortalizas	89	25				
Arroz con cáscara	1.531	807							

VOCACIONES y POTENCIALIDADES AGROPRODUCTIVAS, PISCICOLA y AGROFORESTAL

Vocación ¹¹	Sup. ha	%	potencial ¹²		
Forestal limitado	99.361 ha	95,10%	1. Cultivo de frutas cítricas 2. Plátano 3. Arroz con cascara 4. Café 5. Cría de ganado vacuno		
Cultivos industriales y de consumo	3.964 ha	3,79%			
Turístico escénico	651 ha	0,62%			
Piscícola y captación de agua	245 ha	0,23%			
Cultivos agrícolas	233 ha	0,22%			
Zona urbana	20 ha	0,02%			
Ganadería bovina	7 ha	0,01%			
TOTAL	104.481 ha *	100%			
Cobertura Vegetal ¹³	Sup. ha	%	Uso Actual ¹³	Sup. ha	%
Bosque Denso	97.247 ha	93,75%	Extractivo Forestal	97.247 ha	93,75%
Agricultura	5.378 ha	5,18%	Prod. Agrícola	5.378 ha	5,18%
Depositos de Arena	525 ha	0,51%	Recreativo	525 ha	0,51%
Cuerpos de Agua	429 ha	0,41%	Prod. Piscícola	429 ha	0,41%
Puna Altoandina	80 ha	0,08%	Extractivo	80 ha	0,08%
Herbazal	66 ha	0,06%	Prod. Ganadero	66 ha	0,06%
TOTAL	103.725 ha **	100% TOTAL		103.725 ha **	100%

POTENCIAL PRODUCTIVO MUNICIPIO DE ALTO BENI

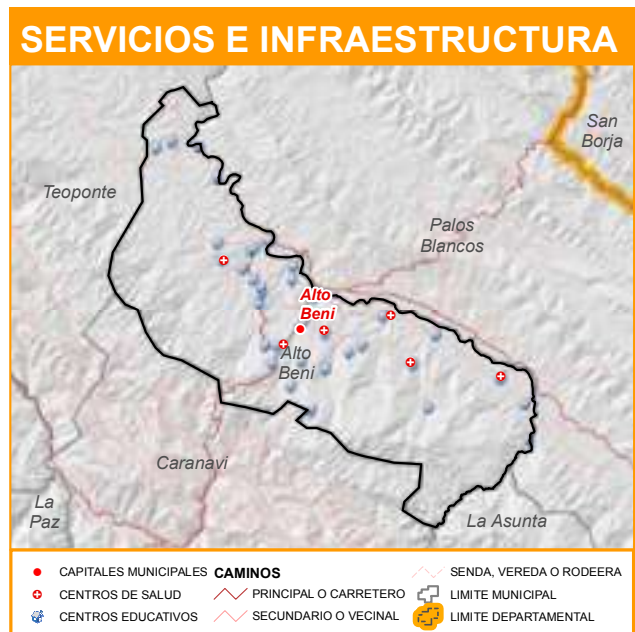
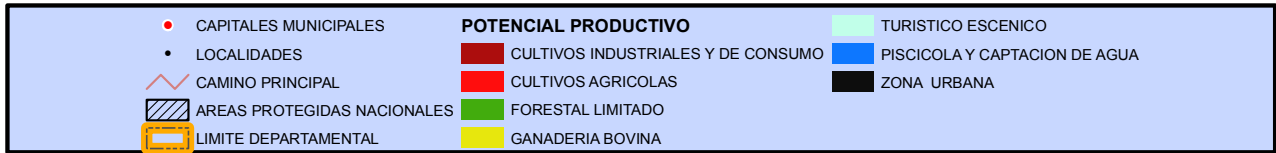
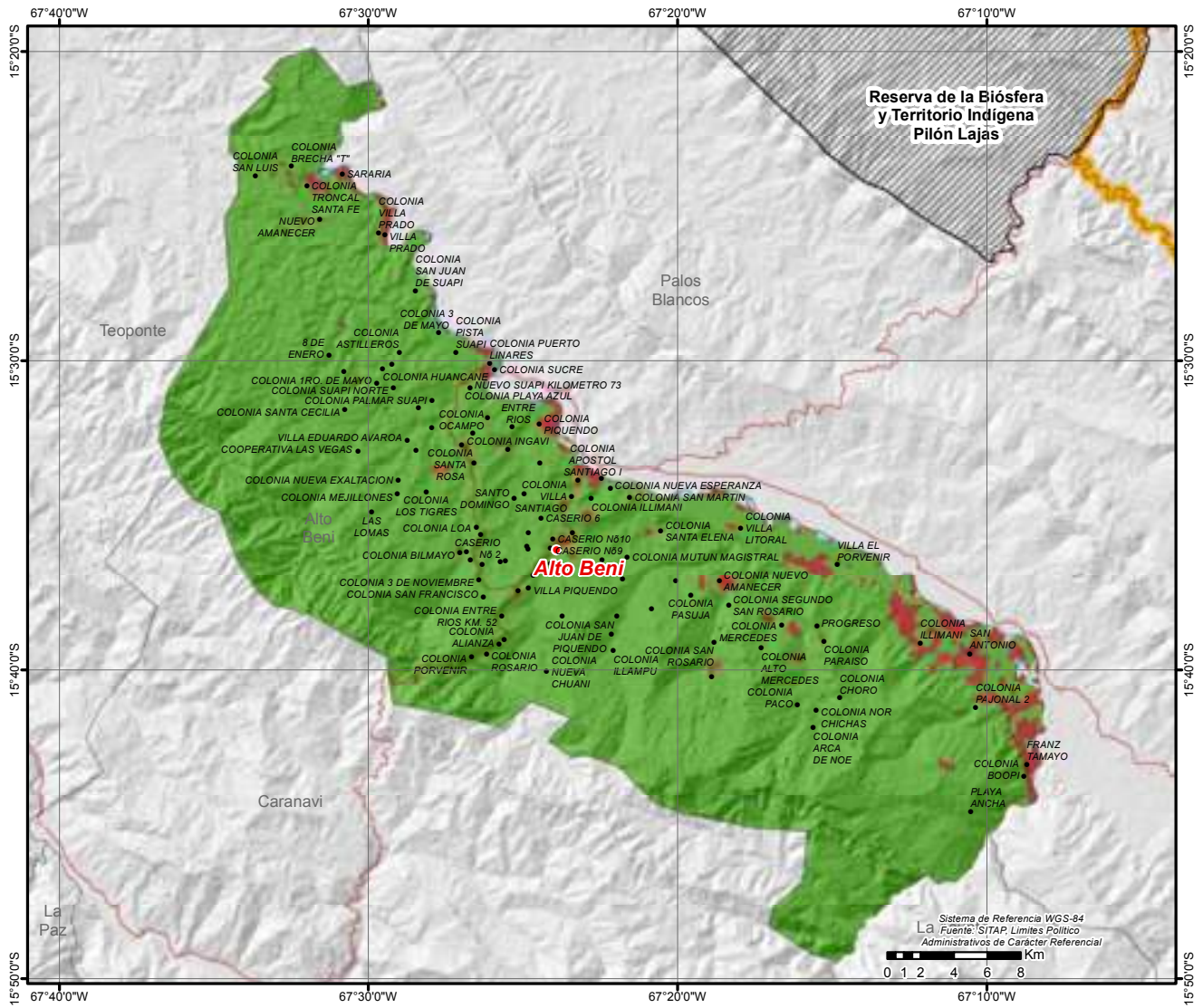

MUNICIPIO DE QUIME

DATOS GENERALES Y DEMOGRÁFICOS

IDIOMAS QUE SE HABLA ¹	POBLACIÓN ²			DATOS CLIMÁTICOS		
	2001	2012	Tasa	Max.	Min.	Prom.
Castellano	4.677	7.338	13%	▲ Altura(m.s.n.m.)⁶	5.687	1.966 4.050
Aymara	3.020	8.266		▲ Temperatura(°C)⁷	18	-1 7
Quechua	91			▲ Precipitación(m.m.)⁸	83	50 65
Otros idiomas nacionales	6					
Otros idiomas extranjeros	5					
Sin definir	167					
No se aplica (NSA)	300					
Total	8.266					

DATOS ECONÓMICOS Y ESTRUCTURA EMPRESARIAL

TIPO SOCIETARIO, EMPRESAS REGISTRADAS A 2022 ¹⁴	TIPO SOCIETARIO, EMPRESAS ACTIVAS 2022 ¹⁴	TAMAÑO DE EMPRESAS ACTIVAS 2022 ¹⁴	NÚMERO DE PRESTATARIOS ÚNICOS 2022 ⁹
Empresa Unipersonal	60	Micro Empresa	14
Sociedad De Responsabilidad Limitada	13	Pequeña Empresa	2
TOTAL	73	Sin Asignacion	14
	TOTAL	TOTAL	TOTAL
		30	30

TAMAÑO DE CRÉDITOS (MILLONES DE DÓLARES) ⁹							CRÉDITO FINANCIERO SEGÚN ACTIVIDAD (MILLONES DE DÓLARES) ⁹						
Detalle	2017	2018	2019	2020	2021	2022	Detalle	2017	2018	2019	2020	2021	2022
Microcredito	0,00	0,00	0,00	0,00	4,77	5,03	AGRICULTURA Y GANADERIA	0,00	0,00	0,00	0,00	3,53	3,73
TOTAL	0,00	0,00	0,00	0,00	4,77	5,03	INDUSTRIA MANUFACTURERA	0,00	0,00	0,00	0,00	0,02	0,03
							TOTAL	0,00	0,00	0,00	0,00	3,55	3,75

DATOS DE PRODUCCIÓN

PRINCIPALES CULTIVOS 2021 ¹⁰			PRODUCCIÓN AGRÍCOLA 2021 ¹⁰			PRODUCCIÓN PECUARIA 2021 ¹⁰			
Cultivo	Producción (Tm)	Superficie (ha)	Grupo	Producción (Tm)	Superficie (ha)	Grupo	N° de Cabezas	Peso Pie (kg)	Peso Gancho (kg)
Papa	330	125	▲ Tubérculos	528	179	▲ Avícolas	17.721	56.707	48.733
Maiz en grano	128	99	▲ Cereales	171	143	▲ Ovinos	13.553	475.710	424.209
Racacha	93	16	▲ Hortalizas	155	63	▲ Llamas	5.117	394.009	212.765
Oca	62	28	▲ Frutales	24	6	▲ Bovinos	3.503	1.600.871	1.226.050
Papaliza	37	8	▲ Forrajes	9	2	▲ Caprinos	58	725	435
Cebolla	35	5	▲ Industriales	1	1				
Haba	35	25							

VOCACIONES y POTENCIALIDADES AGROPRODUCTIVAS, PISCICOLA y AGROFORESTAL

Vocación ¹¹	Sup. ha	%	potencial ¹²		
Explotación de yacimientos mineros	38.261 ha	43,75%	1. Cría de ganado vacuno 2. Cultivo de legumbres sin especificar 3. Turismo 4. Papa 5. Cría de ganado camélido		
Cultivos agrícolas	26.033 ha	29,77%			
Forestal limitado	13.283 ha	15,19%			
Pastoreo extensivo	3.800 ha	4,34%			
Agropecuario limitado	2.920 ha	3,34%			
Andinismo	2.615 ha	2,99%			
Piscícola y captación de agua	458 ha	0,52%			
Zona urbana	49 ha	0,06%			
Cultivos de hortalizas y frutas	31 ha	0,03%			
Pastoreo limitado	11 ha	0,01%			
TOTAL	87.461 ha *	100%			
Cobertura Vegetal ¹³	Sup. ha	%	Uso Actual ¹³	Sup. ha	%
Puna Altoandina	40.650 ha	46,83%	Extractivo	40.650 ha	46,83%
Bosque Ralo	22.670 ha	26,12%	Prod. Agropecuario	25.538 ha	29,42%
Bosque Denso	13.534 ha	15,59%	Extractivo Forestal	13.503 ha	15,56%
Herbazal	4.090 ha	4,71%	Prod. Ganadero	4.113 ha	4,74%
Matorral	2.837 ha	3,27%	Recreativo	2.346 ha	2,70%
Campos de Nieve	2.346 ha	2,70%	Prod. Piscicola	655 ha	0,75%
Cuerpos de Agua	655 ha	0,75%	TOTAL	86.805 ha **	100%
Vegetación en Puna	23 ha	0,03%			
TOTAL	86.805 ha **	100%			

POTENCIAL PRODUCTIVO MUNICIPIO DE QUIME

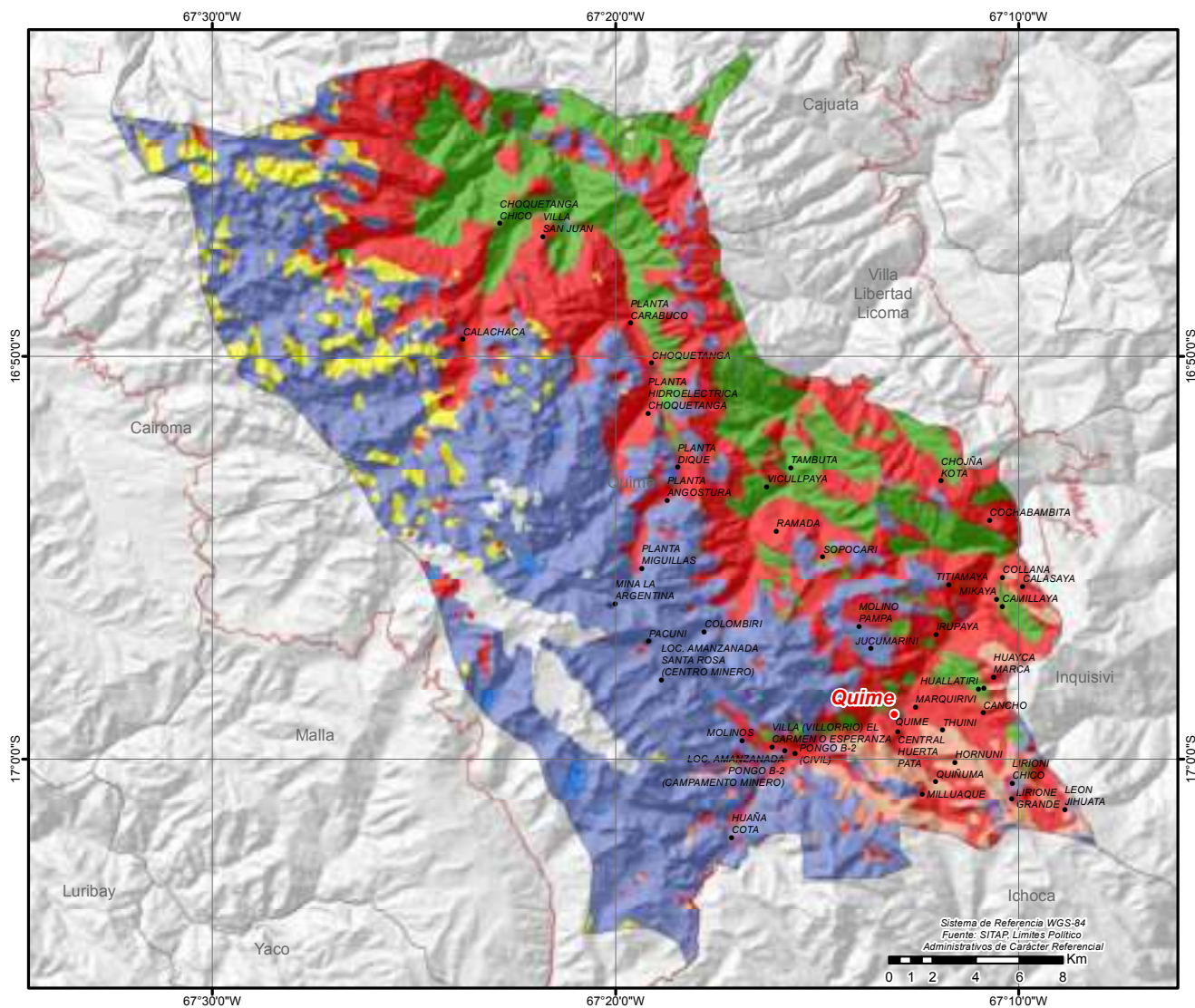

● CAPITALS MUNICIPALES	POTENCIAL PRODUCTIVO	■ FORESTAL LIMITADO	■ ZONA URBANA
● LOCALIDADES	■ AGROPECUARIO LIMITADO	■ PASTOREO EXTENSIVO	
— CAMINO PRINCIPAL	■ CULTIVOS AGRICOLAS	■ PASTOREO LIMITADO	
■ LIMITE DEPARTAMENTAL	■ CULTIVOS DE HORTALIZAS Y FRUTAS	■ ANDINISMO	
	■ EXPLOTACION DE YACIMIENTOS MINEROS	■ PISCICOLA Y CAPTACION DE AGUA	



MUNICIPIO DE CAJUATA

DATOS GENERALES Y DEMOGRÁFICOS

IDIOMAS QUE SE HABLA ¹	POBLACIÓN ²			DATOS CLIMÁTICOS		
	2001	2012	Tasa	Max.	Min.	Prom.
Castellano	7.058	7.757	35%	▲ Altura(m.s.n.m.)⁶	4.650	901 2.349
Aymara	1.769	10.458		▲ Temperatura(°C)⁷	22	5 16
Quechua	956			▲ Precipitación(m.m.)⁸	117	70 95
Otros idiomas nacionales	11					
Otros idiomas extranjeros	2					
Sin definir	192					
No se aplica (NSA)	470					
Total	10.458					

DATOS ECONÓMICOS Y ESTRUCTURA EMPRESARIAL

TIPO SOCIETARIO, EMPRESAS REGISTRADAS A 2022 ¹⁴	TIPO SOCIETARIO, EMPRESAS ACTIVAS 2022 ¹⁴	TAMAÑO DE EMPRESAS ACTIVAS 2022 ¹⁴	NÚMERO DE PRESTATARIOS ÚNICOS 2022 ⁹
Empresa Unipersonal	Sociedad De Responsabilidad Limitada	Micro Empresa	TOTAL
13	11	6	0
Sociedad De Responsabilidad Limitada	Empresa Unipersonal	Sin Asignacion	11
12	6	11	
TOTAL	Otros	TOTAL	17
	0	17	

TAMAÑO DE CRÉDITOS (MILLONES DE DÓLARES) ⁹							CRÉDITO FINANCIERO SEGÚN ACTIVIDAD (MILLONES DE DÓLARES) ⁹						
Detalle	2017	2018	2019	2020	2021	2022	Detalle	2017	2018	2019	2020	2021	2022
TOTAL	0,00	0,00	0,00	0,00	0,00	0,00	TOTAL	0,00	0,00	0,00	0,00	0,00	0,00

DATOS DE PRODUCCIÓN

PRINCIPALES CULTIVOS 2021 ¹⁰			PRODUCCIÓN AGRÍCOLA 2021 ¹⁰			PRODUCCIÓN PECUARIA 2021 ¹⁰			
Cultivo	Producción (Tm)	Superficie (ha)	Grupo	Producción (Tm)	Superficie (ha)	Grupo	N° de Cabezas	Peso Pie (kg)	Peso Gancho (kg)
Manga	2.988	328	Frutales	4.817	603	Avícolas	45.959	147.069	126.387
Palta	417	79	Hortalizas	755	121	Porcinos	4.953	471.773	342.351
Zapallo	387	31	Tubérculos	547	176	Bovinos	2.925	1.336.725	1.023.750
Limón	343	50	Estimulantes	205	273	Ovinos	742	26.044	23.225
Naranja	339	38	Cereales	195	158	Caprinos	7	88	53
Durazno	310	44	Industriales	19	44				
Plátano(Postre)	290	37							

VOCACIONES y POTENCIALIDADES AGROPRODUCTIVAS, PISCICOLA y AGROFORESTAL

Vocación ¹¹	Sup. ha	%	potencial ¹²		
Forestal limitado	42.833 ha	44,30%	1. Turismo 2. Café 3. Coca 4. Cría de ganado vacuno		
Cultivos de hortalizas y frutas	26.580 ha	27,49%			
Cultivos agrícolas	17.449 ha	18,05%			
Explotación de yacimientos mineros	5.750 ha	5,95%			
Pastoreo limitado	3.615 ha	3,74%			
Pastoreo extensivo	330 ha	0,34%			
Turístico escénico	67 ha	0,07%			
Piscícola y captación de agua	37 ha	0,04%			
Zona urbana	27 ha	0,03%			
TOTAL	96.688 ha *	100%			

Cobertura Vegetal ¹³	Sup. ha	%	Uso Actual ¹³	Sup. ha	%
Bosque Denso	69.743 ha	72,68%	Extractivo Forestal	45.670 ha	47,59%
Bosque Ralo	14.404 ha	15,01%	Prod. Agropecuario	38.483 ha	40,10%
Puna Altoandina	8.110 ha	8,45%	Extractivo	8.110 ha	8,45%
Herbazal	3.568 ha	3,72%	Prod. Ganadero	3.568 ha	3,72%
Depositos de Arena	67 ha	0,07%	Recreativo	67 ha	0,07%
Cuerpos de Agua	58 ha	0,06%	Prod. Piscícola	58 ha	0,06%
Matorral	7 ha	0,01%	TOTAL	95.957 ha **	100%
TOTAL	95.957 ha **	100%			

POTENCIAL PRODUCTIVO MUNICIPIO DE CAJUATA

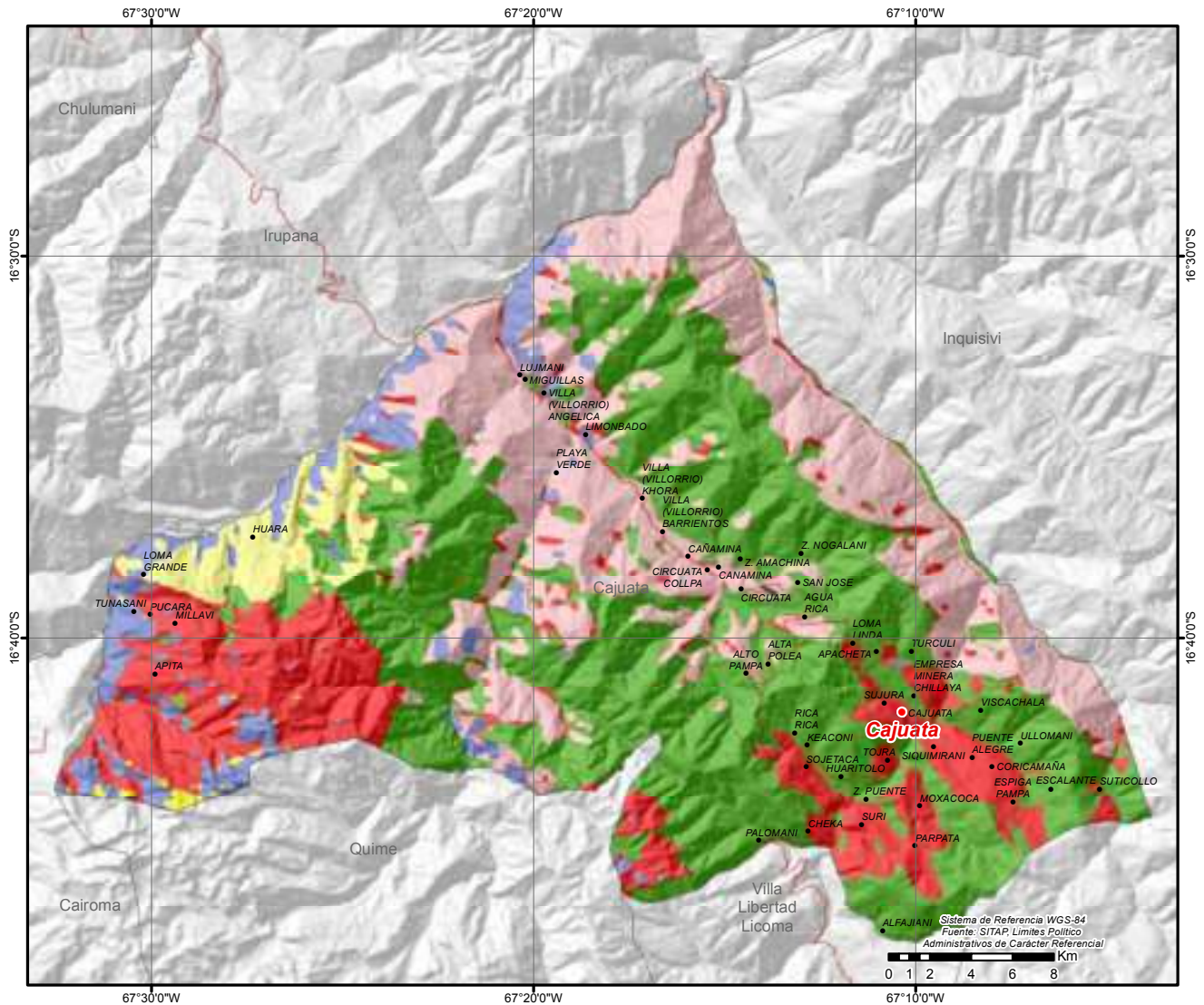

●	CAPITALES MUNICIPALES	POTENCIAL PRODUCTIVO	■	PASTOREO EXTENSIVO	
●	LOCALIDADES	■	CULTIVOS AGRICOLAS	■	PASTOREO LIMITADO
—	CAMINO PRINCIPAL	■	CULTIVOS DE HORTALIZAS Y FRUTAS	■	TURISTICO ESCENICO
▭	LIMITE DEPARTAMENTAL	■	EXPLOTACION DE YACIMIENTOS MINEROS	■	PISCICOLA Y CAPTACION DE AGUA
		■	FORESTAL LIMITADO	■	ZONA URBANA

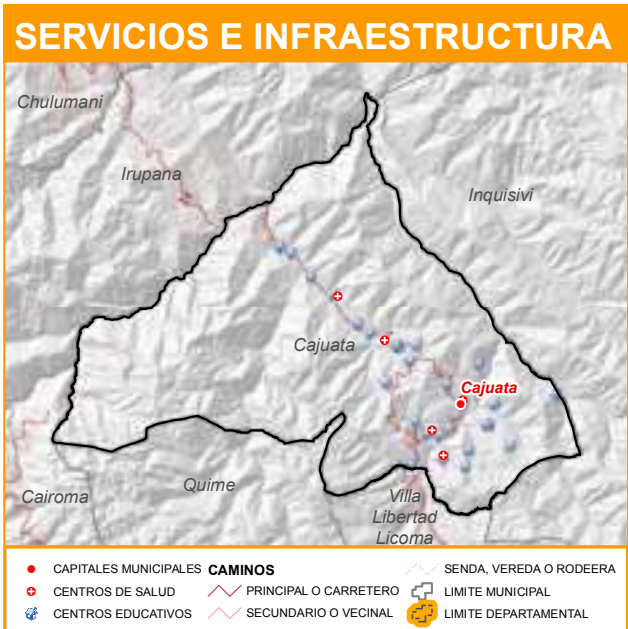

MUNICIPIO DE COLQUIRI

DATOS GENERALES Y DEMOGRÁFICOS

IDIOMAS QUE SE HABLA ¹	POBLACIÓN ²			DATOS CLIMÁTICOS			
	2001	2012	Tasa	Max.	Min.	Prom.	
Aymara	11.275	18.351	7%	Altura(m.s.n.m.) ⁶	4.808	2.254	4.056
Castellano	6.676	19.620		Temperatura(°C) ⁷	17	3	7
Quechua	401			Precipitación(m.m.) ⁸	55	38	45
Otros idiomas nacionales	15						
Otros idiomas extranjeros	1						
Sin definir	334						
No se aplica (NSA)	918						
Total	19.620						

DATOS ECONÓMICOS Y ESTRUCTURA EMPRESARIAL

TIPO SOCIETARIO, EMPRESAS REGISTRADAS A 2022 ¹⁴	TIPO SOCIETARIO, EMPRESAS ACTIVAS 2022 ¹⁴	TAMAÑO DE EMPRESAS ACTIVAS 2022 ¹⁴	NÚMERO DE PRESTATARIOS ÚNICOS 2022 ⁹
Empresa Unipersonal	51 Empresa Unipersonal	13 Micro Empresa	3 TOTAL
Sociedad De Responsabilidad Limitada	5 Sociedad De Responsabilidad Limitada	4 Sin Asignacion	14
TOTAL	56 Otros	0 TOTAL	17
	TOTAL	17	

TAMAÑO DE CRÉDITOS (MILLONES DE DÓLARES) ⁹							CRÉDITO FINANCIERO SEGÚN ACTIVIDAD (MILLONES DE DÓLARES) ⁹						
Detalle	2017	2018	2019	2020	2021	2022	Detalle	2017	2018	2019	2020	2021	2022
TOTAL	0,00	0,00	0,00	0,00	0,00	0,00	TOTAL	0,00	0,00	0,00	0,00	0,00	0,00

DATOS DE PRODUCCIÓN

PRINCIPALES CULTIVOS 2021 ¹⁰			PRODUCCIÓN AGRÍCOLA 2021 ¹⁰			PRODUCCIÓN PECUARIA 2021 ¹⁰			
Cultivo	Producción (Tm)	Superficie (ha)	Grupo	Producción (Tm)	Superficie (ha)	Grupo	N° de Cabezas	Peso Pie (kg)	Peso Gancho (kg)
Papa	2.863	790	Tubérculos	3.408	960	Ovinos	74.413	2.611.896	2.329.127
Alfalfa	546	133	Cereales	1.110	916	Llamas	15.736	1.211.672	654.303
Oca	461	148	Forrajes	670	200	Bovinos	5.337	2.439.009	1.867.950
Cebada en grano	340	263	Hortalizas	511	297	Caprinos	317	3.963	2.378
Avena	328	180	Frutales	39	12				
Arveja	250	138							
Haba	247	156							

VOCACIONES y POTENCIALIDADES AGROPRODUCTIVAS, PISCICOLA y AGROFORESTAL

Vocación ¹¹	Sup. ha	%	potencial ¹²		
Pastoreo limitado	60.536 ha	57,28%	1. Cría de ganado camélido 2. Procesamiento de carne 3. Pizarra, en bruto desbastada o simplemente troceados 4. Turismo		
Explotación de yacimientos mineros	30.334 ha	28,70%			
Cultivos agrícolas	6.144 ha	5,81%			
Agropecuario limitado	3.708 ha	3,51%			
Pastoreo extensivo	2.468 ha	2,34%			
Forestal limitado	910 ha	0,86%			
Cultivos de hortalizas y frutas	776 ha	0,73%			
Agropecuario	712 ha	0,67%			
Zona urbana	47 ha	0,04%			
Piscícola y captación de agua	45 ha	0,04%			
Vida silvestre	2 ha	0,00%			
TOTAL	105.682 ha *	100%			
Cobertura Vegetal ¹³	Sup. ha	%	Uso Actual ¹³	Sup. ha	%
Puna Altoandina	90.524 ha	86,32%	Extractivo	90.526 ha	86,32%
Bosque Ralo	5.607 ha	5,35%	Prod. Agropecuario	8.240 ha	7,86%
Herbazal	3.983 ha	3,80%	Prod. Ganadero	3.986 ha	3,80%
Matorral	2.634 ha	2,51%	Extractivo Forestal	2.028 ha	1,93%
Bosque Denso	2.028 ha	1,93%	Prod. Piscicola	89 ha	0,08%
Cuerpos de Agua	89 ha	0,08%	TOTAL	104.869 ha **	100%
Vegetación en Puna	5 ha	0,00%			
TOTAL	104.869 ha **	100%			

POTENCIAL PRODUCTIVO MUNICIPIO DE COLQUIRI

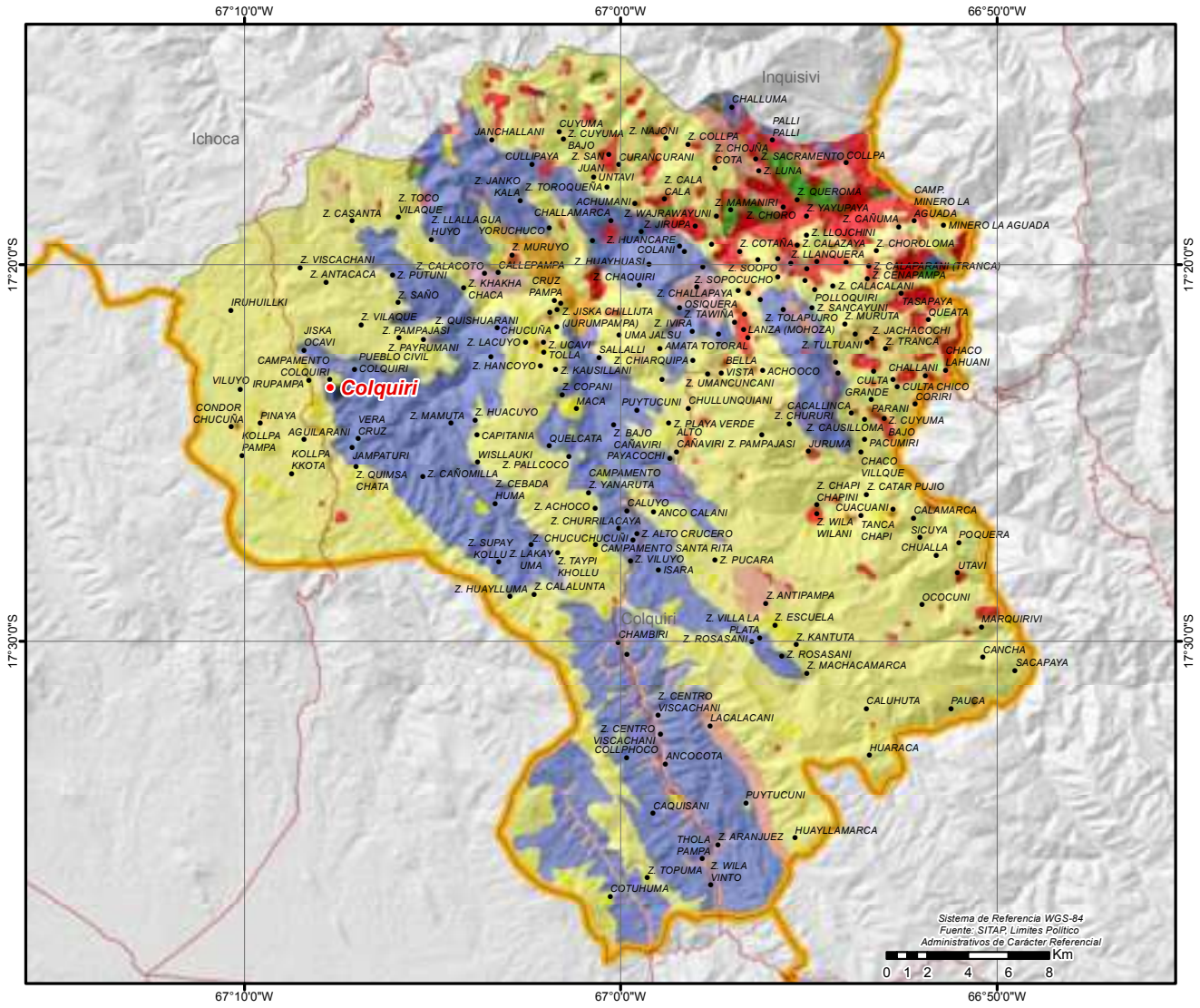

● CAPITALES MUNICIPALES	POTENCIAL PRODUCTIVO	■ EXPLORACION DE YACIMIENTOS MINEROS	■ RAMAJE PARA COMBUSTIBLE
● LOCALIDADES	■ AGROPECUARIO	■ FORESTAL LIMITADO	■ VIDA SILVESTRE
— CAMINO PRINCIPAL	■ AGROPECUARIO LIMITADO	■ GANADERIA	■ PISCICOLA Y CAPTACION DE AGUA
■ LIMITE DEPARTAMENTAL	■ CULTIVOS AGRICOLAS	■ PASTOREO EXTENSIVO	■ ZONA URBANA
	■ CULTIVOS DE HORTALIZAS Y FRUTAS	■ PASTOREO LIMITADO	



MUNICIPIO DE ICHOCA

DATOS GENERALES Y DEMOGRÁFICOS

IDIOMAS QUE SE HABLA ¹	POBLACIÓN ²			DATOS CLIMÁTICOS			
	2001	2012	Tasa	Max.	Min.	Prom.	
Aymara	4.628	6.839	16%	▲ Altura(m.s.n.m.)⁶	5.517	1.989	4.142
Castellano	2.632	7.913		▲ Temperatura(°C)⁷	18	0	6
Quechua	21			▲ Precipitación(m.m.)⁸	62	39	50
Otros idiomas nacionales	12						
Otros idiomas extranjeros	1						
Sin definir	217						
No se aplica (NSA)	402						
Total	7.913						

DATOS ECONÓMICOS Y ESTRUCTURA EMPRESARIAL

TIPO SOCIETARIO, EMPRESAS REGISTRADAS A 2022 ¹⁴	TIPO SOCIETARIO, EMPRESAS ACTIVAS 2022 ¹⁴	TAMAÑO DE EMPRESAS ACTIVAS 2022 ¹⁴	NÚMERO DE PRESTATARIOS ÚNICOS 2022 ⁹
Sociedad De Responsabilidad Limitada	8	Sociedad De Responsabilidad Limitada	4
Empresa Unipersonal	6	Sin Asignacion	6
TOTAL	14	TOTAL	6
		Otros	0
	TOTAL	TOTAL	6

TAMAÑO DE CRÉDITOS (MILLONES DE DÓLARES) ⁹							CRÉDITO FINANCIERO SEGÚN ACTIVIDAD (MILLONES DE DÓLARES) ⁹						
Detalle	2017	2018	2019	2020	2021	2022	Detalle	2017	2018	2019	2020	2021	2022
TOTAL	0,00	0,00	0,00	0,00	0,00	0,00	TOTAL	0,00	0,00	0,00	0,00	0,00	0,00

DATOS DE PRODUCCIÓN

PRINCIPALES CULTIVOS 2021 ¹⁰			PRODUCCIÓN AGRÍCOLA 2021 ¹⁰			PRODUCCIÓN PECUARIA 2021 ¹⁰			
Cultivo	Producción (Tm)	Superficie (ha)	Grupo	Producción (Tm)	Superficie (ha)	Grupo	N° de Cabezas	Peso Pie (kg)	Peso Gancho (kg)
Papa	3.749	846	🥔 Tubérculos	4.384	1.015	🐑 Ovinos	47.358	1.662.266	1.482.305
Oca	616	164	🌿 Forrajes	801	296	🐐 Llamas	33.568	2.584.736	1.395.757
Alfalfa	532	97	🌾 Cereales	557	535	🐮 Bovinos	4.089	1.868.673	1.431.150
Cebada berza	269	199	🥬 Hortalizas	69	33	🐐 Caprinos	55	688	413
Cebada en grano	230	220	🍌 Frutales	29	6	🐑 Alpacas	8	352	187
Avena	214	153							
Maiz en grano	41	51							

VOCACIONES y POTENCIALIDADES AGROPRODUCTIVAS, PISCICOLA y AGROFORESTAL

Vocación ¹¹	Sup. ha	%	potencialx ¹²		
Pastoreo limitado	40.471 ha	47,69%	1. Turismo 2. Quínuva 3. Cría de ganado vacuno 4. Oca 5. Papa 6. Cría de ganado camélido		
Explotación de yacimientos mineros	21.583 ha	25,43%			
Cultivos agrícolas	10.206 ha	12,03%			
Pastoreo extensivo	5.164 ha	6,09%			
Agropecuario limitado	5.087 ha	5,99%			
Forestal limitado	2.221 ha	2,62%			
Andinismo	50 ha	0,06%			
Piscícola y captación de agua	40 ha	0,05%			
Zona urbana	32 ha	0,04%			
Agropecuario	3 ha	0,00%			
Ganadería	1 ha	0,00%			
TOTAL	84.858 ha *	100%			

Cobertura Vegetal ¹³	Sup. ha	%	Uso Actual ¹³	Sup. ha	%
Puna Altoandina	61.620 ha	73,17%	Extractivo	61.620 ha	73,17%
Bosque Ralo	8.014 ha	9,52%	Prod. Agropecuario	13.394 ha	15,90%
Herbazal	5.657 ha	6,72%	Prod. Ganadero	5.802 ha	6,89%
Matorral	5.380 ha	6,39%	Extractivo Forestal	3.297 ha	3,92%
Bosque Denso	3.297 ha	3,92%	Recreativo	54 ha	0,06%
Vegetación en Puna	145 ha	0,17%	Prod. Piscicola	51 ha	0,06%
Campos de Nieve	54 ha	0,06%	TOTAL	84.219 ha **	100%
Cuerpos de Agua	51 ha	0,06%			
TOTAL	84.219 ha **	100%			

POTENCIAL PRODUCTIVO MUNICIPIO DE ICHOCA

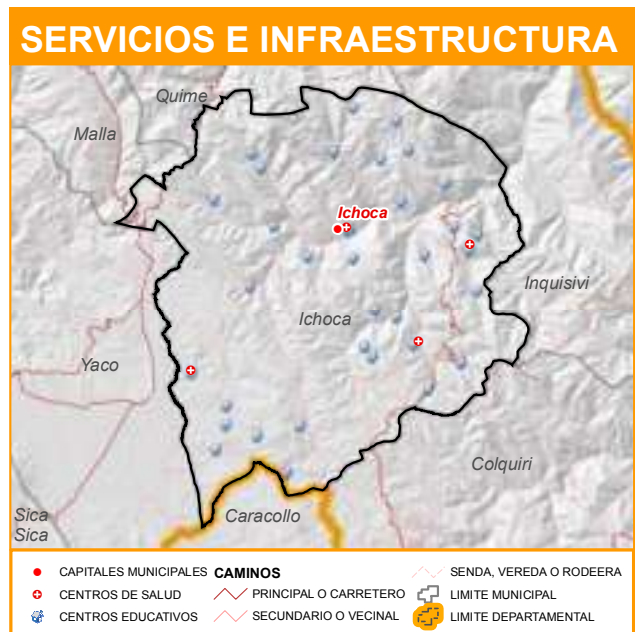
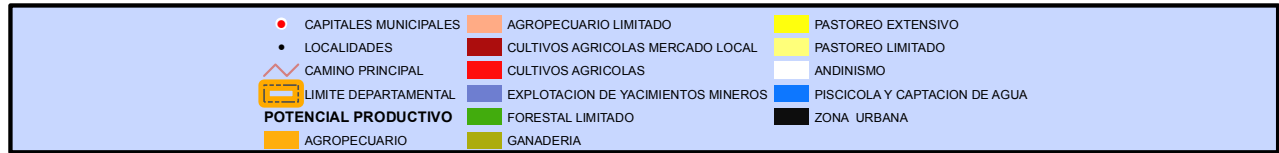
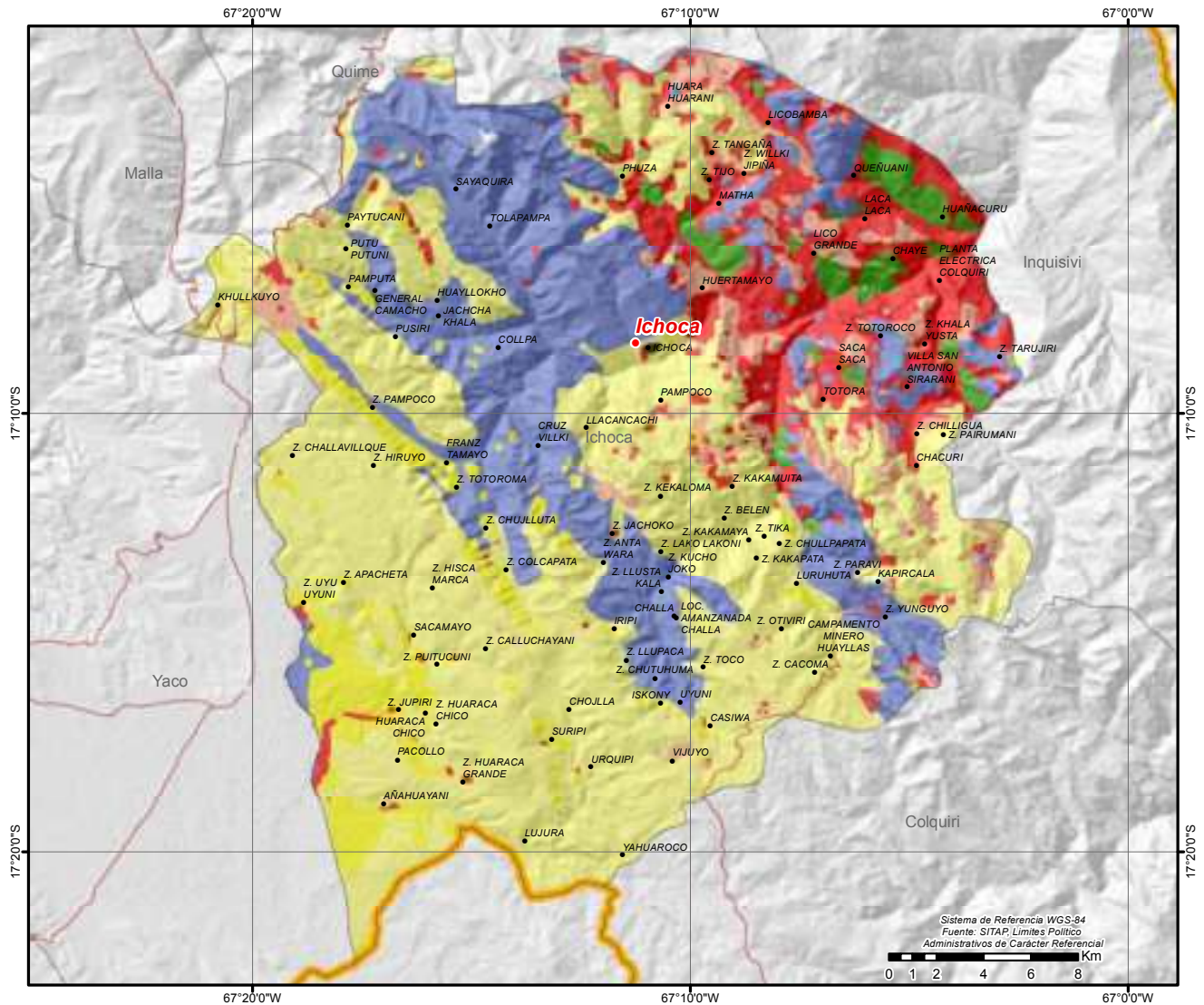

MUNICIPIO DE LICOMA (VILLA LIBERTAD)

DATOS GENERALES Y DEMOGRÁFICOS

IDIOMAS QUE SE HABLA ¹	POBLACIÓN ²			DATOS CLIMÁTICOS			
	2001	2012	Tasa	Max.	Min.	Prom.	
Castellano	3.692	2.739	100%	▲ Altura(m.s.n.m.)⁶	3.734	1.630	2.675
Aymara	1.319	5.488		▲ Temperatura(°C)⁷	20	9	15
Quechua	99			▲ Precipitación(m.m.)⁸	85	75	80
Otros idiomas nacionales	10						
Otros idiomas extranjeros	2						
Sin definir	182						
No se aplica (NSA)	184						
Total	5.488						

DATOS ECONÓMICOS Y ESTRUCTURA EMPRESARIAL

TIPO SOCIETARIO, EMPRESAS REGISTRADAS A 2022 ¹⁴	TIPO SOCIETARIO, EMPRESAS ACTIVAS 2022 ¹⁴	TAMAÑO DE EMPRESAS ACTIVAS 2022 ¹⁴	NÚMERO DE PRESTATARIOS ÚNICOS 2022 ⁹
Empresa Unipersonal	9 Empresa Unipersonal	4 Micro Empresa	1 TOTAL
Sociedad De Responsabilidad Limitada	3 Sociedad De Responsabilidad Limitada	2 Sin Asignacion	5
TOTAL	12 Otros	0 TOTAL	6
	TOTAL	6	

TAMAÑO DE CRÉDITOS (MILLONES DE DÓLARES) ⁹							CRÉDITO FINANCIERO SEGÚN ACTIVIDAD (MILLONES DE DÓLARES) ⁹						
Detalle	2017	2018	2019	2020	2021	2022	Detalle	2017	2018	2019	2020	2021	2022
TOTAL	0,00	0,00	0,00	0,00	0,00	0,00	TOTAL	0,00	0,00	0,00	0,00	0,00	0,00

DATOS DE PRODUCCIÓN

PRINCIPALES CULTIVOS 2021 ¹⁰			PRODUCCIÓN AGRÍCOLA 2021 ¹⁰			PRODUCCIÓN PECUARIA 2021 ¹⁰			
Cultivo	Producción (Tm)	Superficie (ha)	Grupo	Producción (Tm)	Superficie (ha)	Grupo	N° de Cabezas	Peso Pie (kg)	Peso Gancho (kg)
Papa	170	61	🌱 Tubérculos	382	110	🐔 Avícolas	16.777	53.686	46.137
Zapallo	136	14	🥬 Hortalizas	312	71	🐄 Bovinos	1.055	482.135	369.250
Racacha	107	15	🍌 Frutales	145	31	🐑 Ovinos	806	28.291	25.228
Durazno	99	14	🌾 Cereales	57	52	🐷 Porcinos	413	39.338	28.547
Hualuza	93	32	🌿 Estimulantes	26	37	🐐 Caprinos	6	75	45
Vainitas	83	41	🏭 Industriales	3	4				
Locoto	81	11							

VOCACIONES y POTENCIALIDADES AGROPRODUCTIVAS, PISCICOLA y AGROFORESTAL

Vocación ¹¹	Sup. ha	%	potencial ¹²
Forestal limitado	8.984 ha	60,09%	1. Café 2. Cría de ganado vacuno 3. Papa 4. Apicultura 5. Cultivo de frutas cítricas 6. Turismo
Cultivos agrícolas	5.938 ha	39,71%	
Zona urbana	21 ha	0,14%	
Agropecuario limitado	10 ha	0,06%	
TOTAL	14.953 ha *	100%	

Cobertura Vegetal ¹³	Sup. ha	%	Uso Actual ¹³	Sup. ha	%
Bosque Denso	8.699 ha	58,63%	Extractivo Forestal	8.699 ha	58,63%
Bosque Ralo	6.026 ha	40,61%	Prod. Agropecuario	6.083 ha	40,99%
Matorral	57 ha	0,38%	Extractivo	52 ha	0,35%
Puna Altoandina	52 ha	0,35%	Prod. Piscicola	4 ha	0,03%
Cuerpos de Agua	4 ha	0,03%	TOTAL	14.838 ha **	100%
TOTAL	14.838 ha **	100%			

POTENCIAL PRODUCTIVO MUNICIPIO DE VILLA LIBERTAD LICOMA

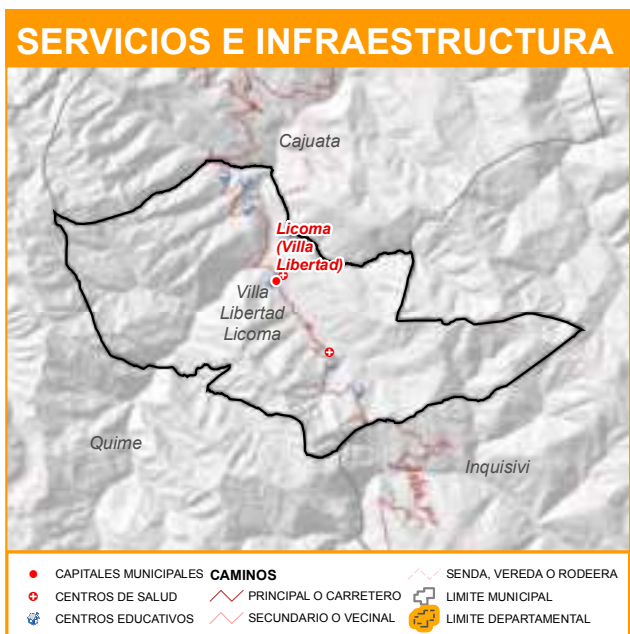
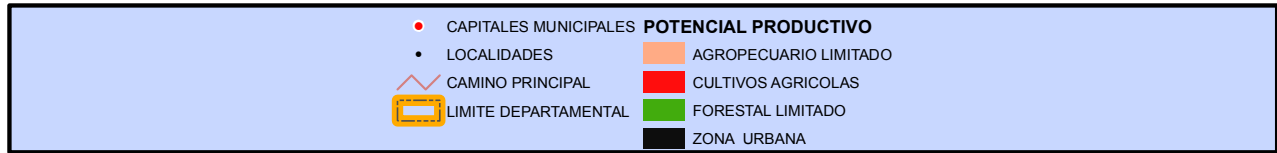
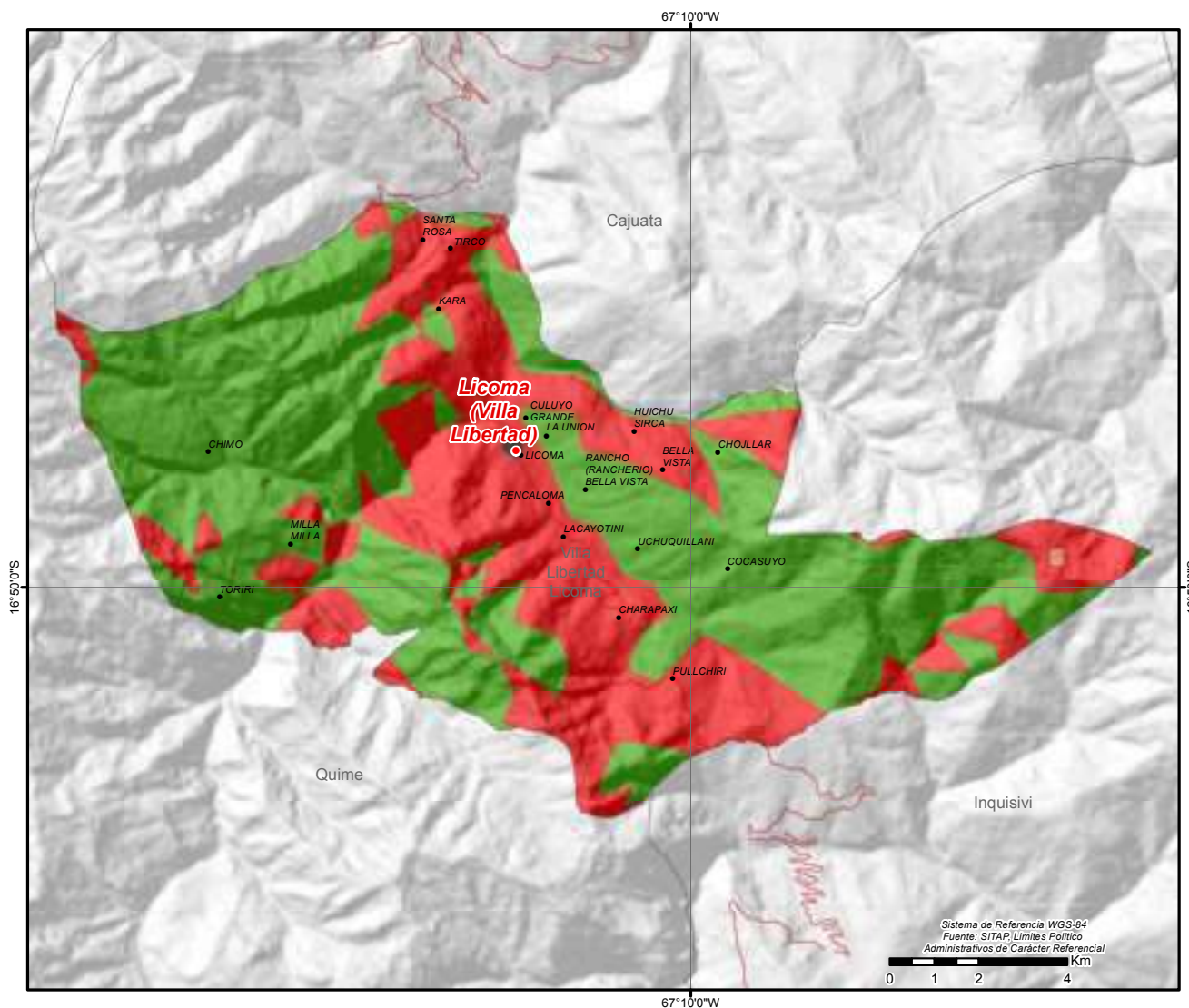

MUNICIPIO DE CHULUMANI

DATOS GENERALES Y DEMOGRÁFICOS

IDIOMAS QUE SE HABLA ¹	POBLACIÓN ²			DATOS CLIMÁTICOS		
	2001	2012	Tasa	Max.	Min.	Prom.
Castellano	13.780	13.204	35%	▲ Altura(m.s.n.m.)⁶	3.898	929 1.853
Aymara	2.721	17.823		▲ Temperatura(°C)⁷	22	9 19
Quechua	298			▲ Precipitación(m.m.)⁸	120	99 111
Otros idiomas nacionales	15					
Otros idiomas extranjeros	12					
Sin definir	254					
No se aplica (NSA)	743					
Total	17.823					

DATOS ECONÓMICOS Y ESTRUCTURA EMPRESARIAL

TIPO SOCIETARIO, EMPRESAS REGISTRADAS A 2022 ¹⁴	TIPO SOCIETARIO, EMPRESAS ACTIVAS 2022 ¹⁴	TAMAÑO DE EMPRESAS ACTIVAS 2022 ¹⁴	NÚMERO DE PRESTATARIOS ÚNICOS 2022 ⁹
Empresa Unipersonal	70	Empresa Unipersonal	15
Sociedad De Responsabilidad Limitada	6	Sociedad De Responsabilidad Limitada	4
TOTAL	76	Otros	0
		Sin Asignacion	9
	TOTAL	TOTAL	19

TAMAÑO DE CRÉDITOS (MILLONES DE DÓLARES) ⁹							CRÉDITO FINANCIERO SEGÚN ACTIVIDAD (MILLONES DE DÓLARES) ⁹						
Detalle	2017	2018	2019	2020	2021	2022	Detalle	2017	2018	2019	2020	2021	2022
Microcredito	28,19	32,25	39,04	43,61	45,97	48,88	AGRICULTURA Y GANADERIA	21,50	25,36	32,09	36,21	39,89	42,86
Pyme	0,04	0,01	0,00	0,00	0,00	0,00	INDUSTRIA MANUFACTURERA	0,54	0,60	0,64	0,78	0,72	0,64
TOTAL	28,23	32,26	39,05	43,61	45,97	48,88	CAZA, SILVICULTURA Y PESCA	0,00	0,00	0,02	0,02	0,01	0,01
							TOTAL	22,04	25,96	32,75	37,02	40,62	43,52

DATOS DE PRODUCCIÓN

PRINCIPALES CULTIVOS 2021 ¹⁰			PRODUCCIÓN AGRÍCOLA 2021 ¹⁰			PRODUCCIÓN PECUARIA 2021 ¹⁰			
Cultivo	Producción (Tm)	Superficie (ha)	Grupo	Producción (Tm)	Superficie (ha)	Grupo	N° de Cabezas	Peso Pie (kg)	Peso Gancho (kg)
Naranja	1.491	165	Frutales	3.736	544	Avícolas	224.326	717.843	616.897
Plátano(Postre)	804	109	Industriales	284	20	Porcinos	27.174	2.588.324	1.878.267
Manga	717	123	Estimulantes	218	363	Bovinos	154	70.378	53.900
Mandarina	629	117	Tubérculos	90	27	Ovinos	19	667	595
Caña de Azúcar	282	17	Cereales	34	22				
Café	218	363	Hortalizas	28	3				
Hualuza	64	20							

VOCACIONES y POTENCIALIDADES AGROPRODUCTIVAS, PISCICOLA y AGROFORESTAL

Vocación ¹¹	Sup. ha	%	potencial ¹²		
Cultivos de hortalizas y frutas	15.066 ha	52,84%	1. Cultivo de flores 2. Turismo 3. Coça 4. Cría de ganado vacuno		
Forestal limitado	11.781 ha	41,32%			
Cultivos agrícolas	712 ha	2,50%			
Explotación de yacimientos mineros	529 ha	1,85%			
Pastoreo limitado	311 ha	1,09%			
Pastoreo extensivo	71 ha	0,25%			
Zona urbana	27 ha	0,09%			
Piscícola y captación de agua	17 ha	0,06%			
TOTAL	28.514 ha *	100%			
Cobertura Vegetal ¹³	Sup. ha	%	Uso Actual ¹³	Sup. ha	%
Bosque Denso	26.143 ha	92,37%	Extractivo Forestal	13.097 ha	46,28%
Puna Altoandina	1.729 ha	6,11%	Prod. Agropecuario	13.046 ha	46,09%
Herbazal	389 ha	1,37%	Extractivo	1.729 ha	6,11%
Cuerpos de Agua	30 ha	0,11%	Prod. Ganadero	389 ha	1,37%
Estructura Urbana	12 ha	0,04%	Prod. Piscicola	30 ha	0,11%
TOTAL	28.303 ha **	100%	Urbano	12 ha	0,04%
			TOTAL	28.303 ha **	100%

POTENCIAL PRODUCTIVO MUNICIPIO DE CHULUMANI

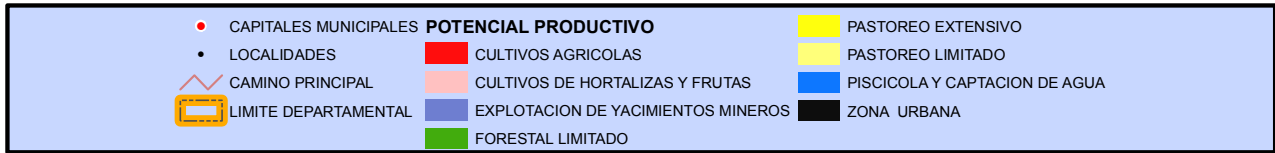
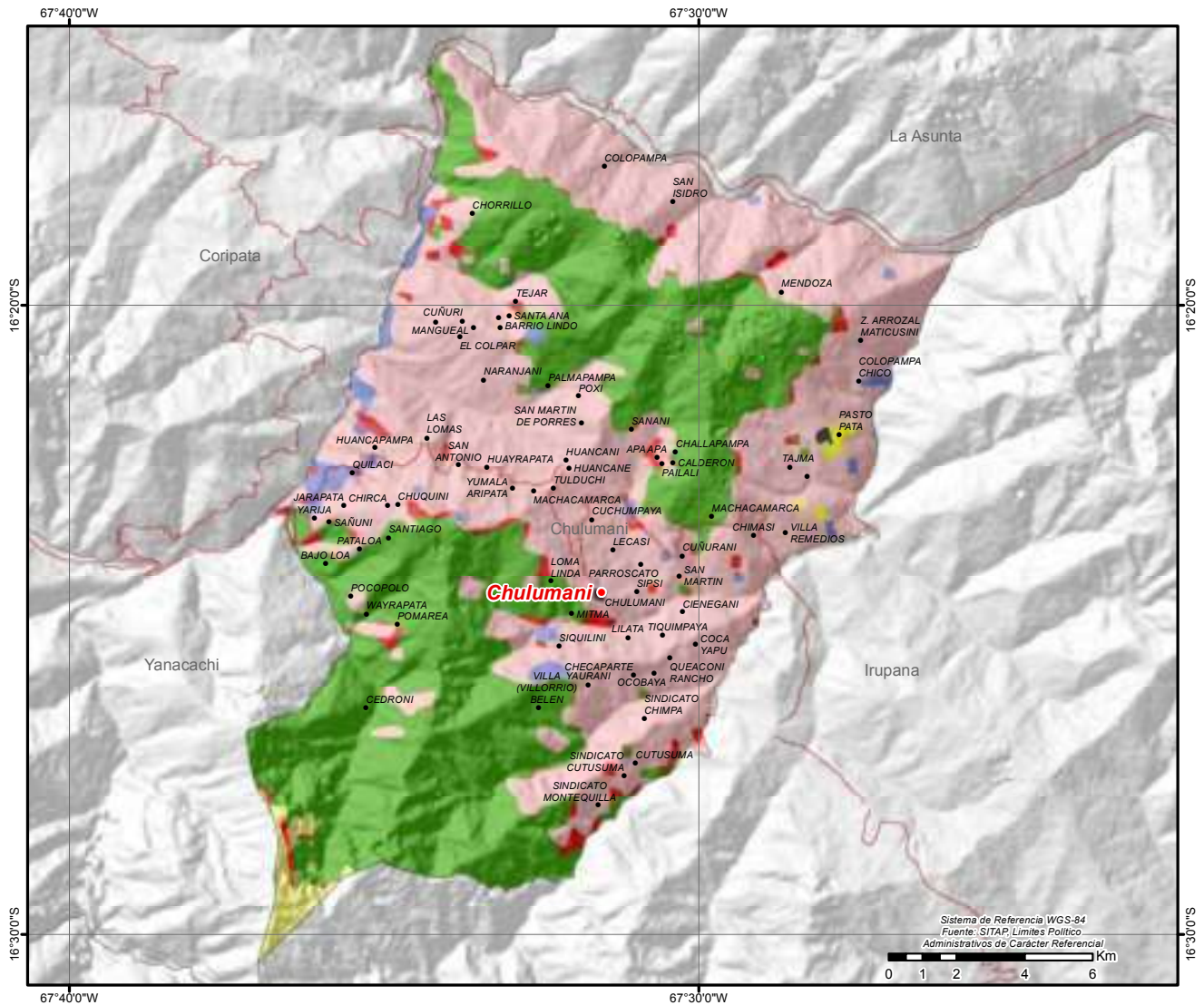

MUNICIPIO DE IRUPANA

DATOS GENERALES Y DEMOGRÁFICOS

IDIOMAS QUE SE HABLA ¹		POBLACIÓN ²			DATOS CLIMÁTICOS			Max.	Min.	Prom.
Castellano	10.816	2001	2012	Tasa	▲ Altura(m.s.n.m.) ⁶	5.960 818 2.709				
Aymara	5.085	11.383	17.276	52%	■ Temperatura(°C) ⁷	23	-3	14		
Quechua	373	Grado de Vulnerabilidad Alimentaria ³ Centros de Salud ⁴ Unidades Educativas ⁵			Media	▲ Precipitación(m.m.) ⁸		126	62	96
Otros idiomas nacionales	8				10					
Otros idiomas extranjeros	8				57					
Sin definir	264									
No se aplica (NSA)	722									
Total	17.276									

DATOS ECONÓMICOS Y ESTRUCTURA EMPRESARIAL

TIPO SOCIETARIO, EMPRESAS REGISTRADAS A 2022 ¹⁴	TIPO SOCIETARIO, EMPRESAS ACTIVAS 2022 ¹⁴	TAMAÑO DE EMPRESAS ACTIVAS 2022 ¹⁴	NÚMERO DE PRESTATARIOS ÚNICOS 2022 ⁹
Empresa Unipersonal 46	Empresa Unipersonal 21	Micro Empresa 13	Microcredito 1.362
Sociedad De Responsabilidad Limitada 26	Sociedad De Responsabilidad Limitada 19	Pequeña Empresa 1	TOTAL 1.362
TOTAL 72	Otros 0	Sin Asignacion 26	
	TOTAL 40	TOTAL 40	

TAMAÑO DE CRÉDITOS (MILLONES DE DÓLARES) ⁹							CRÉDITO FINANCIERO SEGÚN ACTIVIDAD (MILLONES DE DÓLARES) ⁹						
Detalle	2017	2018	2019	2020	2021	2022	Detalle	2017	2018	2019	2020	2021	2022
Microcredito	8,63	9,97	9,27	7,54	8,71	9,63	AGRICULTURA Y GANADERIA	8,08	9,37	8,66	7,07	8,31	9,25
Pyme	0,00	0,00	0,00	0,00	0,00	0,00	INDUSTRIA MANUFACTURERA	0,06	0,11	0,09	0,08	0,05	0,05
TOTAL	8,63	9,97	9,27	7,54	8,71	9,63	CAZA, SILVICULTURA Y PESCA	0,00	0,00	0,00	0,00	0,00	0,00
							TOTAL	8,14	9,48	8,75	7,15	8,37	9,30

DATOS DE PRODUCCIÓN

PRINCIPALES CULTIVOS 2021 ¹⁰			PRODUCCIÓN AGRÍCOLA 2021 ¹⁰			PRODUCCIÓN PECUARIA 2021 ¹⁰			
Cultivo	Producción (Tm)	Superficie (ha)	Grupo	Producción (Tm)	Superficie (ha)	Grupo	N° de Cabezas	Peso Pie (kg)	Peso Gancho (kg)
Manga	1.584	219	Frutales	3.600	592	Avícolas	85.723	274.314	235.738
Caña de Azúcar	909	36	Tubérculos	1.236	370	Ovinos	5.054	177.395	158.190
Naranja	785	96	Industriales	922	54	Bovinos	4.613	2.108.141	1.614.550
Café	777	728	Hortalizas	817	193	Porcinos	2.545	242.411	175.910
Plátano(Postre)	545	86	Estimulantes	779	731	Llamas	1.704	131.208	70.852
Papa	455	182	Cereales	271	238	Caprinos	157	1.963	1.178
Yuca	426	72	Forrajes	5	2	Alpacas	116	5.104	2.705

VOCACIONES y POTENCIALIDADES AGROPRODUCTIVAS, PISCICOLA y AGROFORESTAL

Vocación ¹¹	Sup. ha	%	potencial ¹²
Forestal limitado	46.547 ha	33,69%	1. Apicultura 2. Turismo 3. Cultivo de frutas cítricas 4. Café 5. Cría de ganado vacuno
Pastoreo limitado	40.090 ha	29,01%	
Cultivos de hortalizas y frutas	29.208 ha	21,14%	
Explotación de yacimientos mineros	14.260 ha	10,32%	
Cultivos agrícolas	4.382 ha	3,17%	
Pastoreo extensivo	1.993 ha	1,44%	
Turístico escénico	517 ha	0,37%	
Andinismo	446 ha	0,32%	
Piscícola y captación de agua	370 ha	0,27%	
Cultivos industriales y de consumo	326 ha	0,24%	
Zona urbana	39 ha	0,03%	
TOTAL	138.178 ha *	100%	

Cobertura Vegetal ¹³	Sup. ha	%	Uso Actual ¹³	Sup. ha	%
Bosque Denso	77.515 ha	56,52%	Extractivo Forestal	52.012 ha	37,92%
Herbazal	36.974 ha	26,96%	Prod. Ganadero	36.974 ha	26,96%
Puna Altoandina	19.814 ha	14,45%	Prod. Agropecuario	26.573 ha	19,37%
Bosque Ralo	1.069 ha	0,78%	Extractivo	19.814 ha	14,45%
Campos de Nieve	483 ha	0,35%	Recreativo	961 ha	0,70%
Cuerpos de Agua	482 ha	0,35%	Prod. Piscícola	482 ha	0,35%
Depositos de Arena	478 ha	0,35%	Prod. Agrícola	344 ha	0,25%
Agricultura	344 ha	0,25%	TOTAL	137.158 ha **	100%
TOTAL	137.158 ha **	100%			

POTENCIAL PRODUCTIVO MUNICIPIO DE IRUPANA

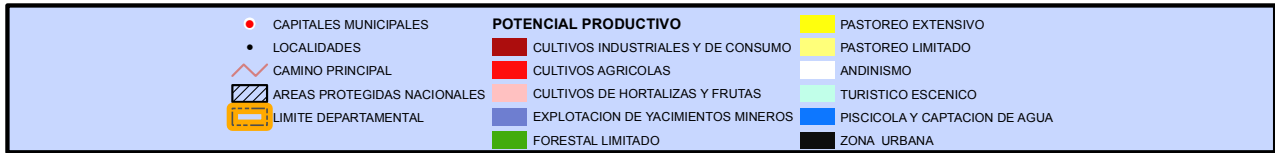
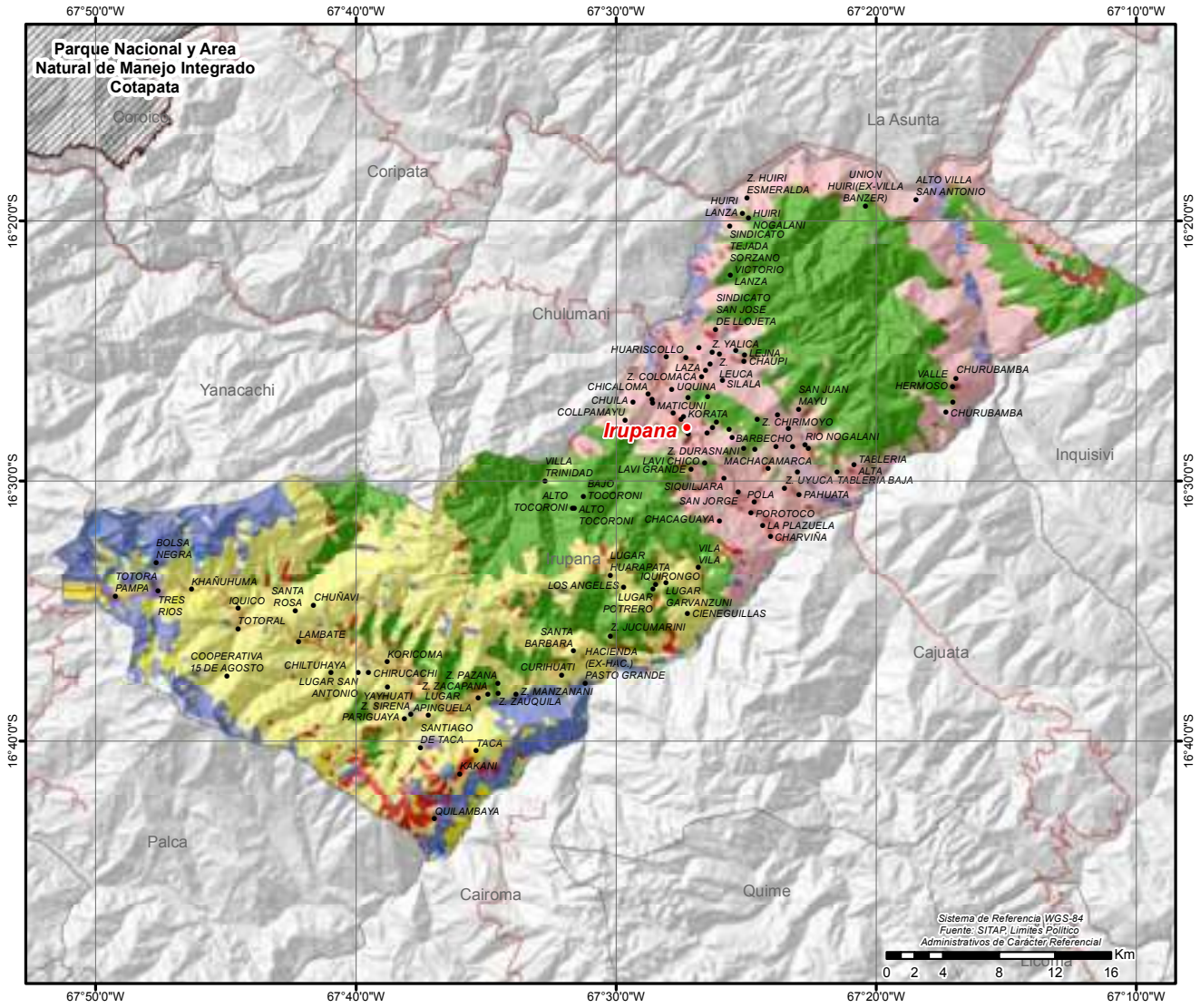

MUNICIPIO DE YANACACHI

DATOS GENERALES Y DEMOGRÁFICOS

IDIOMAS QUE SE HABLA ¹	POBLACIÓN ²			DATOS CLIMÁTICOS			
	2001	2012	Tasa	Max.	Min.	Prom.	
Castellano	4.827	4.250	51%	Altura(m.s.n.m.) ⁶	5.702	1.165	3.442
Aymara	1.204	6.420		Temperatura(°C) ⁷	21	-2	10
Quechua	64		Media	Precipitación(m.m.) ⁸	98	62	78
Otros idiomas nacionales	4		4				
Otros idiomas extranjeros	9		17				
Sin definir	60						
No se aplica (NSA)	252						
Total	6.420						

DATOS ECONÓMICOS Y ESTRUCTURA EMPRESARIAL

TIPO SOCIETARIO, EMPRESAS REGISTRADAS A 2022 ¹⁴	TIPO SOCIETARIO, EMPRESAS ACTIVAS 2022 ¹⁴	TAMAÑO DE EMPRESAS ACTIVAS 2022 ¹⁴	NÚMERO DE PRESTATARIOS ÚNICOS 2022 ⁹
Empresa Unipersonal	63	Empresa Unipersonal	31
Sociedad De Responsabilidad Limitada	7	Sociedad De Responsabilidad Limitada	2
TOTAL	70	Otros	0
		TOTAL	33

TAMAÑO DE CRÉDITOS (MILLONES DE DÓLARES) ⁹							CRÉDITO FINANCIERO SEGÚN ACTIVIDAD (MILLONES DE DÓLARES) ⁹						
Detalle	2017	2018	2019	2020	2021	2022	Detalle	2017	2018	2019	2020	2021	2022
TOTAL	0,00	0,00	0,00	0,00	0,00	0,00	TOTAL	0,00	0,00	0,00	0,00	0,00	0,00

DATOS DE PRODUCCIÓN

PRINCIPALES CULTIVOS 2021 ¹⁰			PRODUCCIÓN AGRÍCOLA 2021 ¹⁰			PRODUCCIÓN PECUARIA 2021 ¹⁰			
Cultivo	Producción (Tm)	Superficie (ha)	Grupo	Producción (Tm)	Superficie (ha)	Grupo	N° de Cabezas	Peso Pie (kg)	Peso Gancho (kg)
Plátano(Postre)	186	29	Frutales	466	107	Avícolas	97.343	311.498	267.693
Caña de Azúcar	168	15	Tubérculos	216	62	Porcinos	1.238	117.920	85.571
Naranja	93	13	Industriales	169	16	Bovinos	392	179.144	137.200
Yuca	70	15	Estimulantes	55	112	Llamas	259	19.943	10.769
Racacha	63	10	Cereales	23	16	Ovinos	151	5.300	4.726
Café	55	112	Hortalizas	12	2	Caprinos	34	425	255
Hualuza	46	19							

VOCACIONES y POTENCIALIDADES AGROPRODUCTIVAS, PISCICOLA y AGROFORESTAL

Vocación ¹¹	Sup. ha	%	potencial ¹²		
Pastoreo limitado	37.319 ha	64,76%	1. Apicultura 2. Cultivo de flores 3. Coca 4. Turismo		
Forestal limitado	13.119 ha	22,76%			
Explotación de yacimientos mineros	4.939 ha	8,57%			
Cultivos agrícolas	959 ha	1,66%			
Pastoreo extensivo	490 ha	0,85%			
Andinismo	469 ha	0,81%			
Piscícola y captación de agua	255 ha	0,44%			
Cultivos de hortalizas y frutas	57 ha	0,10%			
Zona urbana	21 ha	0,04%			
TOTAL	57.628 ha *	100%			

Cobertura Vegetal ¹³	Sup. ha	%	Uso Actual ¹³	Sup. ha	%
Herbazal	33.916 ha	59,28%	Prod. Ganadero	33.916 ha	59,28%
Bosque Denso	14.736 ha	25,75%	Extractivo Forestal	14.696 ha	25,68%
Puna Altoandina	7.814 ha	13,66%	Extractivo	7.814 ha	13,66%
Campos de Nieve	455 ha	0,79%	Recreativo	455 ha	0,79%
Cuerpos de Agua	297 ha	0,52%	Prod. Piscicola	297 ha	0,52%
TOTAL	57.217 ha **	100%	Prod. Agropecuario	40 ha	0,07%
			TOTAL	57.217 ha **	100%

POTENCIAL PRODUCTIVO MUNICIPIO DE YANACACHI

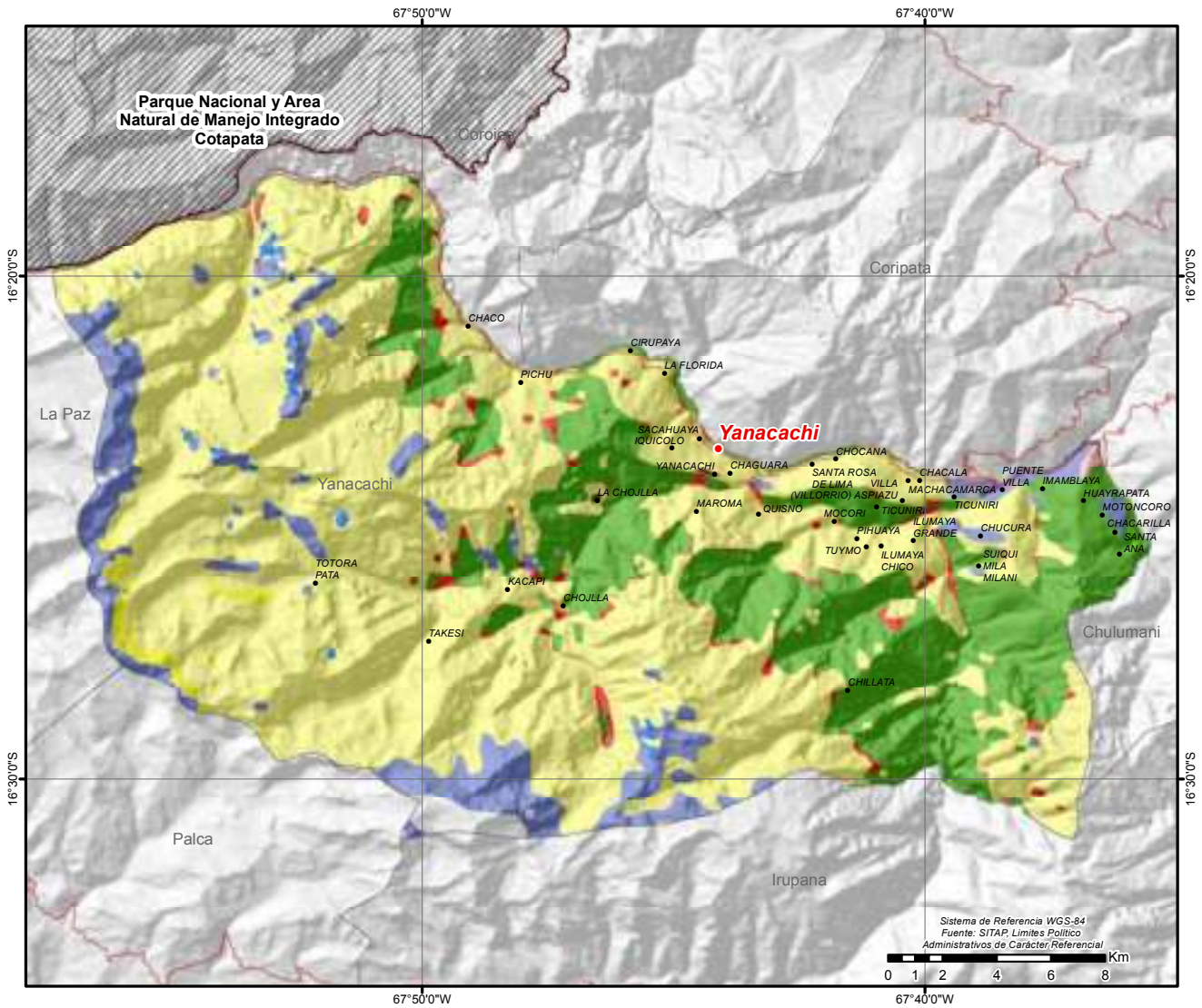

● CAPITALES MUNICIPALES	POTENCIAL PRODUCTIVO	■ PASTOREO EXTENSIVO
● LOCALIDADES	■ CULTIVOS AGRICOLAS	■ PASTOREO LIMITADO
— CAMINO PRINCIPAL	■ CULTIVOS DE HORTALIZAS Y FRUTAS	■ ANDINISMO
▨ AREAS PROTEGIDAS NACIONALES	■ EXPLOTACION DE YACIMIENTOS MINEROS	■ PISCICOLA Y CAPTACION DE AGUA
▭ LIMITE DEPARTAMENTAL	■ FORESTAL LIMITADO	■ ZONA URBANA



MUNICIPIO DE PALOS BLANCOS

DATOS GENERALES Y DEMOGRÁFICOS

IDIOMAS QUE SE HABLA ¹	POBLACIÓN ²			DATOS CLIMÁTICOS		
	2001	2012	Tasa	Max.	Min.	Prom.
Castellano	16.158	16.786	47%	▲ Altura(m.s.n.m.)⁶	1.976	262 805
Aymara	3.756	24.731		▲ Temperatura(°C)⁷	25	18 23
Quechua	2.133			▲ Precipitación(m.m.)⁸	150	112 132
Otros idiomas nacionales	1.073					
Sin definir	443					
No se aplica (NSA)	1.154					
Total	24.731					

DATOS ECONÓMICOS Y ESTRUCTURA EMPRESARIAL

TIPO SOCIETARIO, EMPRESAS REGISTRADAS A 2022 ¹⁴	TIPO SOCIETARIO, EMPRESAS ACTIVAS 2022 ¹⁴	TAMAÑO DE EMPRESAS ACTIVAS 2022 ¹⁴	NÚMERO DE PRESTATARIOS ÚNICOS 2022 ⁹
Empresa Unipersonal 172	Empresa Unipersonal 67	Micro Empresa 30	Microcredito 6.988
Sociedad De Responsabilidad Limitada 18	Sociedad De Responsabilidad Limitada 14	Pequeña Empresa 1	TOTAL 6.988
TOTAL 190	Otros 0	Sin Asignacion 50	
	TOTAL 81	TOTAL 81	

TAMAÑO DE CRÉDITOS (MILLONES DE DÓLARES) ⁹							CRÉDITO FINANCIERO SEGÚN ACTIVIDAD (MILLONES DE DÓLARES) ⁹						
Detalle	2017	2018	2019	2020	2021	2022	Detalle	2017	2018	2019	2020	2021	2022
Microcredito	16,02	25,53	31,81	34,02	39,51	47,39	AGRICULTURA Y GANADERIA	11,65	20,87	27,01	29,35	34,88	42,45
Pyme	0,07	0,01	0,01	0,00	0,00	0,00	INDUSTRIA MANUFACTURERA	0,71	0,81	0,86	0,87	0,83	1,01
TOTAL	16,09	25,55	31,82	34,02	39,51	47,39	CAZA, SILVICULTURA Y PESCA	0,03	0,01	0,01	0,01	0,04	0,03
							TOTAL	12,40	21,68	27,87	30,23	35,75	43,49

DATOS DE PRODUCCIÓN

PRINCIPALES CULTIVOS 2021 ¹⁰			PRODUCCIÓN AGRÍCOLA 2021 ¹⁰			PRODUCCIÓN PECUARIA 2021 ¹⁰			
Cultivo	Producción (Tm)	Superficie (ha)	Grupo	Producción (Tm)	Superficie (ha)	Grupo	Nº de Cabezas	Peso Pie (kg)	Peso Gancho (kg)
Naranja	45.024	4.175	Frutales	89.702	8.651	Avícolas	198.536	635.315	545.974
Banano	18.565	1.566	Industriales	5.861	215	Porcinos	11.661	1.110.710	806.008
Plátano(Postre)	17.903	1.713	Estimulantes	2.922	4.868	Bovinos	4.529	2.069.753	1.585.150
Caña de Azúcar	5.824	125	Cereales	1.014	568	Ovinos	296	10.390	9.265
Papaya	4.070	511	Tubérculos	516	79	Caprinos	74	925	555
Mandarina	3.108	499	Hortalizas	125	23				
Cacao	2.203	3.901							

VOCACIONES y POTENCIALIDADES AGROPRODUCTIVAS, PISCICOLA y AGROFORESTAL

Vocación ¹¹	Sup. ha	%	potencial ¹²		
Forestal limitado	350.456 ha	92,42%	1. Turismo 2. Cultivo de frutas cítricas 3. Cría de ganado vacuno		
Cultivos industriales y de consumo	21.221 ha	5,60%			
Turístico escénico	2.097 ha	0,55%			
Pastoreo limitado	1.857 ha	0,49%			
Cultivos agrícolas	1.586 ha	0,42%			
Piscícola y captación de agua	1.365 ha	0,36%			
Zona urbana	336 ha	0,09%			
Forestal maderable y no maderable	251 ha	0,07%			
Ganadería bovina	14 ha	0,00%			
Cultivos agrícolas mercado local	1 ha	0,00%			
TOTAL	379.184 ha *	100%			
Cobertura Vegetal ¹³	Sup. ha	%	Uso Actual ¹³	Sup. ha	%
Bosque Denso	348.118 ha	92,48%	Extractivo Forestal	348.118 ha	92,48%
Agricultura	20.777 ha	5,52%	Prod. Agrícola	20.777 ha	5,52%
Herbazal	3.284 ha	0,87%	Prod. Ganadero	3.284 ha	0,87%
Cuerpos de Agua	2.279 ha	0,61%	Prod. Piscícola	2.279 ha	0,61%
Depositos de Arena	1.667 ha	0,44%	Recreativo	1.667 ha	0,44%
Puna Altoandina	261 ha	0,07%	Extractivo	261 ha	0,07%
Bosque Ralo	29 ha	0,01%	Prod. Agropecuario	29 ha	0,01%
TOTAL	376.415 ha **	100% TOTAL		376.415 ha **	100%

POTENCIAL PRODUCTIVO MUNICIPIO DE PALOS BLANCOS

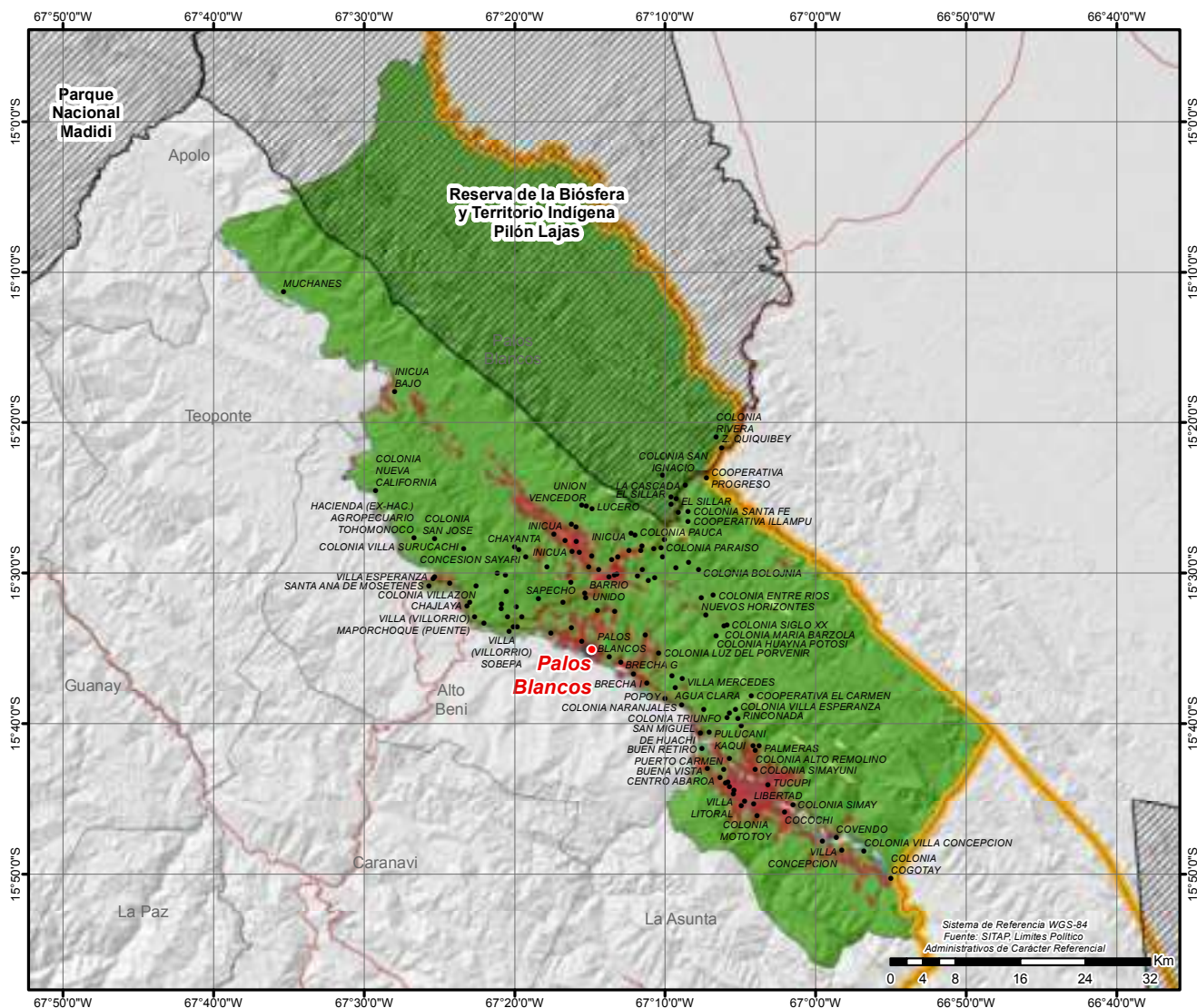

MUNICIPIO DE LA ASUNTA

DATOS GENERALES Y DEMOGRÁFICOS

IDIOMAS QUE SE HABLA ¹		POBLACIÓN ²			DATOS CLIMÁTICOS			Max.	Min.	Prom.
Castellano	23.189	2001	2012	Tasa	Media 9	▲ Altura(m.s.n.m.) ⁶	3.409	507	1.588	
Aymara	10.131	18.016	40.178	123%		▲ Temperatura(°C) ⁷	24	12	20	
Quechua	3.742	Grado de Vulnerabilidad Alimentaria ³				▲ Precipitación(m.m.) ⁸	150	114	134	
Otros idiomas nacionales	38	Centros de Salud ⁴			108					
Otros idiomas extranjeros	13	Unidades Educativas ⁵								
Sin definir	787									
No se aplica (NSA)	2.278									
Total	40.178									

DATOS ECONÓMICOS Y ESTRUCTURA EMPRESARIAL

TIPO SOCIETARIO, EMPRESAS REGISTRADAS A 2022 ¹⁴		TIPO SOCIETARIO, EMPRESAS ACTIVAS 2022 ¹⁴		TAMAÑO DE EMPRESAS ACTIVAS 2022 ¹⁴		NÚMERO DE PRESTATARIOS ÚNICOS 2022 ⁹	
Empresa Unipersonal	83	Empresa Unipersonal	24	Micro Empresa	12	Microcredito	2.058
Sociedad De Responsabilidad Limitada	24	Sociedad De Responsabilidad Limitada	12	Pequeña Empresa	2	TOTAL	2.058
TOTAL	107	Otros	0	Sin Asignacion	22		
TOTAL		36		TOTAL		36	

TAMAÑO DE CRÉDITOS (MILLONES DE DÓLARES) ⁹							CRÉDITO FINANCIERO SEGÚN ACTIVIDAD (MILLONES DE DÓLARES) ⁹						
Detalle	2017	2018	2019	2020	2021	2022	Detalle	2017	2018	2019	2020	2021	2022
Microcredito	11,01	12,33	12,28	11,03	13,03	15,59	AGRICULTURA Y GANADERIA	10,14	11,44	11,54	10,37	12,44	15,04
Pyme	0,00	0,00	0,00	0,00	0,00	0,00	INDUSTRIA MANUFACTURERA	0,09	0,10	0,11	0,10	0,06	0,09
TOTAL	11,01	12,33	12,28	11,03	13,03	15,59	TOTAL	10,23	11,54	11,65	10,47	12,50	15,12

DATOS DE PRODUCCIÓN

PRINCIPALES CULTIVOS 2021 ¹⁰			PRODUCCIÓN AGRÍCOLA 2021 ¹⁰			PRODUCCIÓN PECUARIA 2021 ¹⁰			
Cultivo	Producción (Tm)	Superficie (ha)	Grupo	Producción (Tm)	Superficie (ha)	Grupo	N° de Cabezas	Peso Pie (kg)	Peso Gancho (kg)
Plátano(Postre)	11.404	1.134	Frutales	15.543	1.866	Avícolas	84.336	269.875	231.924
Mandarina	2.410	429	Industriales	1.252	150	Porcinos	1.238	117.920	85.571
Caña de Azúcar	1.208	39	Tubérculos	1.070	226	Bovinos	162	74.034	56.700
Naranja	1.188	143	Estimulantes	831	1.222	Ovinos	111	3.896	3.474
Yuca	847	139	Cereales	523	359	Caprinos	4	50	30
Café	814	1.192	Hortalizas	56	14				
Maíz en grano	466	326							

VOCACIONES y POTENCIALIDADES AGROPRODUCTIVAS, PISCICOLA y AGROFORESTAL

Vocación ¹¹	Sup. ha	%	potencial ¹²			
Forestal limitado	262.924 ha	93,19%	1. Café 2. Extracción de productos forestales 3. Coca 4. Turismo			
Cultivos industriales y de consumo	10.026 ha	3,55%				
Cultivos de hortalizas y frutas	7.030 ha	2,49%				
Cultivos agrícolas	1.223 ha	0,43%				
Piscícola y captación de agua	550 ha	0,20%				
Turístico escénico	270 ha	0,10%				
Explotación de yacimientos mineros	63 ha	0,02%				
Zona urbana	52 ha	0,02%				
Forestal maderable y no maderable limitado	6 ha	0,00%				
Ganadería bovina	2 ha	0,00%				
Cultivos agrícolas mercado local	1 ha	0,00%				
TOTAL	282.147 ha *	100%				
Cobertura Vegetal ¹³	Sup. ha	%	Uso Actual ¹³		Sup. ha	%
Bosque Denso	267.382 ha	95,50%	Extractivo Forestal		260.055 ha	92,88%
Agricultura	10.742 ha	3,84%	Prod. Agrícola		10.742 ha	3,84%
Puna Altoandina	778 ha	0,28%	Prod. Agropecuario		7.328 ha	2,62%
Cuerpos de Agua	769 ha	0,27%	Extractivo		778 ha	0,28%
Depositos de Arena	276 ha	0,10%	Prod. Piscícola		769 ha	0,27%
Herbazal	39 ha	0,01%	Recreativo		276 ha	0,10%
TOTAL	279.986 ha **	100%	Prod. Ganadero		39 ha	0,01%
			TOTAL		279.986 ha **	100%

POTENCIAL PRODUCTIVO MUNICIPIO DE LA ASUNTA

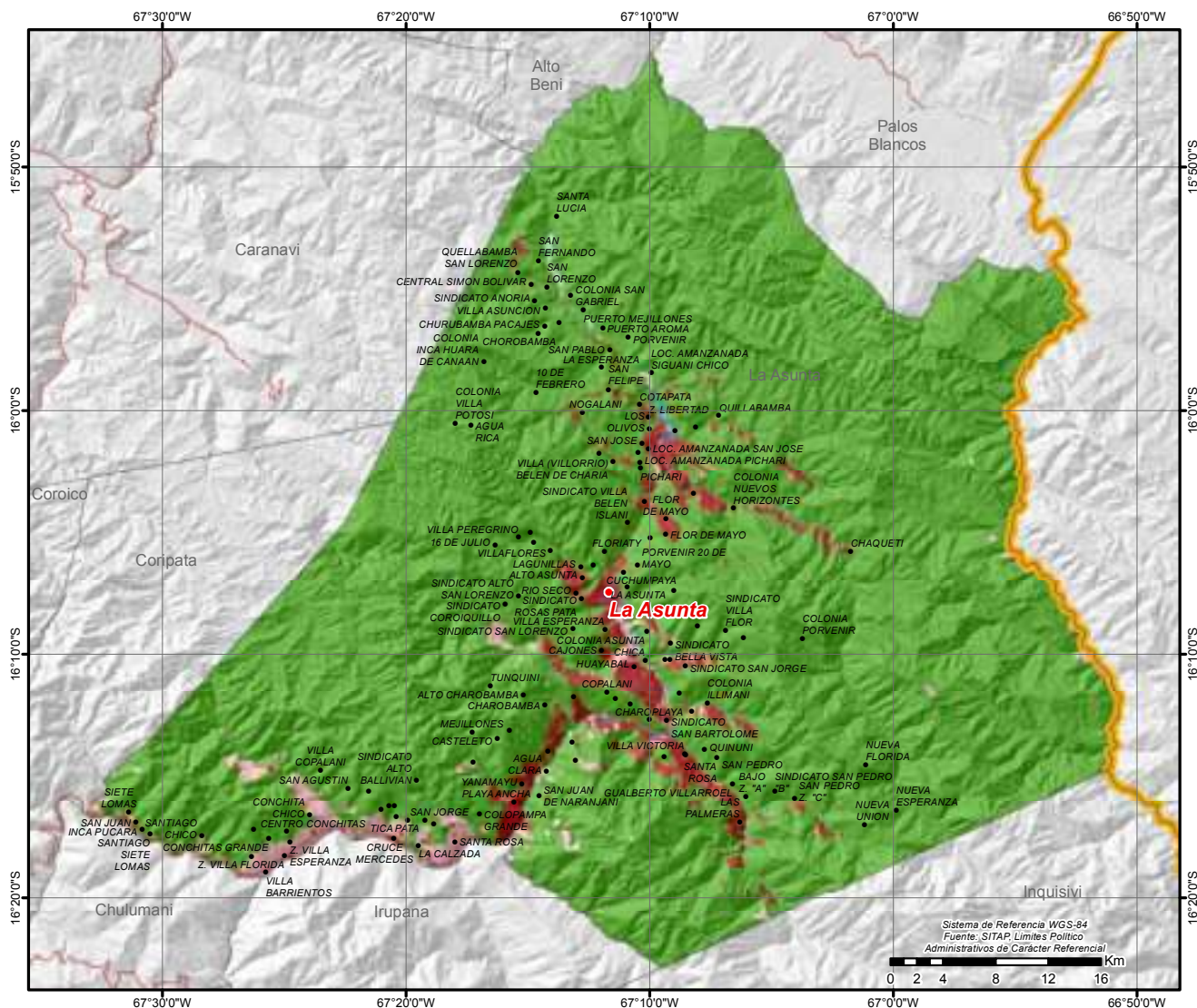

CAPITALS MUNICIPALES	CULTIVOS AGRICOLAS MERCADO LOCAL	GANADERIA BOVINA
LOCALIDADES	CULTIVOS AGRICOLAS	PASTOREO LIMITADO
CAMINO PRINCIPAL	CULTIVOS DE HORTALIZAS Y FRUTAS	TURISTICO ESCENICO
LIMITE DEPARTAMENTAL	EXPLOTACION DE YACIMIENTOS MINEROS	PISCICOLA Y CAPTACION DE AGUA
POTENCIAL PRODUCTIVO		
CULTIVOS INDUSTRIALES Y DE CONSUMO	FORESTAL LIMITADO	ZONA URBANA
	FORESTAL MADERABLE Y NO MADERABLE LIMITADO	

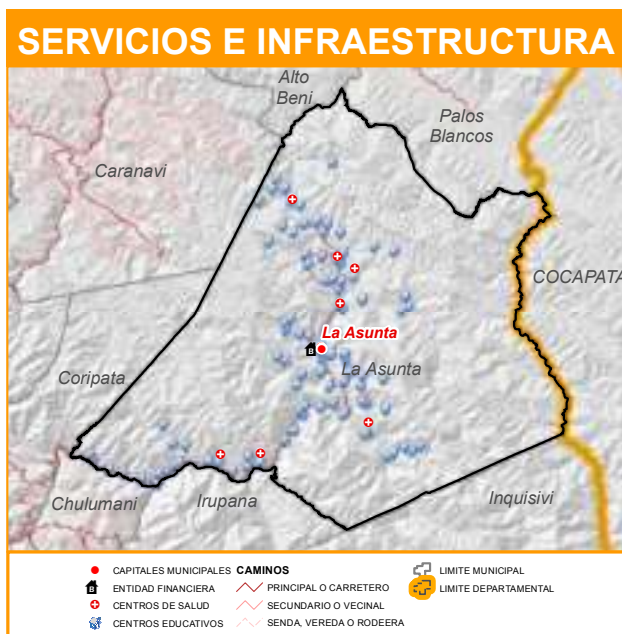

MUNICIPIO DE PUCARANI

DATOS GENERALES Y DEMOGRÁFICOS

IDIOMAS QUE SE HABLA ¹	POBLACIÓN ²			DATOS CLIMÁTICOS		
	2001	2012	Tasa	Max.	Min.	Prom.
Aymara	21.415	24.570	16%	▲ Altura(m.s.n.m.)⁶	5.827	3.814 4.087
Castellano	5.406	28.465		▲ Temperatura(°C)⁷	8	0 6
Quechua	29			▲ Precipitación(m.m.)⁸	51	38 45
Otros idiomas nacionales	25					
Otros idiomas extranjeros	6					
Sin definir	584					
No se aplica (NSA)	1.000					
Total	28.465					

DATOS ECONÓMICOS Y ESTRUCTURA EMPRESARIAL

TIPO SOCIETARIO, EMPRESAS REGISTRADAS A 2022 ¹⁴	TIPO SOCIETARIO, EMPRESAS ACTIVAS 2022 ¹⁴	TAMAÑO DE EMPRESAS ACTIVAS 2022 ¹⁴	NÚMERO DE PRESTATARIOS ÚNICOS 2022 ⁹				
Empresa Unipersonal	69	Empresa Unipersonal	25	Mediana Empresa	2	Microcredito	346
Sociedad De Responsabilidad Limitada	17	Sociedad De Responsabilidad Limitada	13	Micro Empresa	12	TOTAL	346
TOTAL	86	Otros	0	Pequeña Empresa	2		
		TOTAL	38	Sin Asignacion	22		
				TOTAL	38		

TAMAÑO DE CRÉDITOS (MILLONES DE DÓLARES) ⁹							CRÉDITO FINANCIERO SEGÚN ACTIVIDAD (MILLONES DE DÓLARES) ⁹						
Detalle	2017	2018	2019	2020	2021	2022	Detalle	2017	2018	2019	2020	2021	2022
Microcredito	0,04	0,05	1,04	1,04	1,09	1,37	AGRICULTURA Y GANADERIA	0,01	0,02	0,54	0,53	0,52	0,92
TOTAL	0,04	0,05	1,04	1,04	1,09	1,37	INDUSTRIA MANUFACTURERA	0,01	0,01	0,25	0,24	0,34	0,28
							CAZA, SILVICULTURA Y PESCA	0,00	0,00	0,08	0,08	0,07	0,05
							TOTAL	0,02	0,04	0,86	0,84	0,93	1,24

DATOS DE PRODUCCIÓN

PRINCIPALES CULTIVOS 2021 ¹⁰			PRODUCCIÓN AGRÍCOLA 2021 ¹⁰			PRODUCCIÓN PECUARIA 2021 ¹⁰			
Cultivo	Producción (Tm)	Superficie (ha)	Grupo	Producción (Tm)	Superficie (ha)	Grupo	Nº de Cabezas	Peso Pie (kg)	Peso Gancho (kg)
Alfalfa	16.053	2.492	▲ Forrajes	17.406	3.339	▲ Ovinos	81.433	2.858.298	2.548.853
Papa	9.235	1.987	▲ Tubérculos	9.565	2.087	▲ Bovinos	43.686	19.964.502	15.290.100
Cebada berza	1.333	837	▲ Cereales	2.165	2.062	▲ Llamas	35.351	2.722.027	1.469.895
Cebada en grano	873	876	▲ Hortalizas	263	160	▲ Porcinos	3.165	301.466	218.765
Avena	840	521				▲ Alpacas	3.021	132.924	70.450
Quínua	417	622				▲ Avícolas	479	1.533	1.317
Oca	305	94				▲ Caprinos	38	475	285

VOCACIONES y POTENCIALIDADES AGROPRODUCTIVAS, PISCICOLA y AGROFORESTAL

Vocación ¹¹	Sup. ha	%	potencial ¹²	
Pastoreo extensivo	40.031 ha	43,49%	1. Producción agrícola 2. Cría de ganado camélido 3. Turismo 4. Cría de ganado vacuno	
Cultivos agrícolas mercado local	24.389 ha	26,50%		
Pastoreo limitado	18.204 ha	19,78%		
Explotación de yacimientos mineros	5.536 ha	6,01%		
Cultivos agrícolas	2.410 ha	2,62%		
Aprovechamiento forrajero	792 ha	0,86%		
Piscícola y captación de agua	275 ha	0,30%		
Zona urbana	226 ha	0,25%		
Andinismo	91 ha	0,10%		
Turístico escénico	90 ha	0,10%		
Agropecuario	4 ha	0,00%		
TOTAL	92.048 ha *	100%		

Cobertura Vegetal ¹³	Sup. ha	%	Uso Actual ¹³	Sup. ha	%
Herbazal	56.764 ha	62,09%	Prod. Ganadero	56.087 ha	61,35%
Agricultura	24.381 ha	26,67%	Prod. Agrícola	24.381 ha	26,67%
Puna Altoandina	9.721 ha	10,63%	Extractivo	10.397 ha	11,37%
Cuerpos de Agua	268 ha	0,29%	Prod. Piscícola	268 ha	0,29%
Depositos de Arena	124 ha	0,14%	Recreativo	213 ha	0,23%
Campos de Nieve	88 ha	0,10%	Urbano	71 ha	0,08%
Estructura Urbana	71 ha	0,08%	Extractivo Forestal	1 ha	0,00%
Bosque Denso	1 ha	0,00%	TOTAL	91.418 ha **	100%
TOTAL	91.418 ha **	100%			

POTENCIAL PRODUCTIVO MUNICIPIO DE PUCARANI

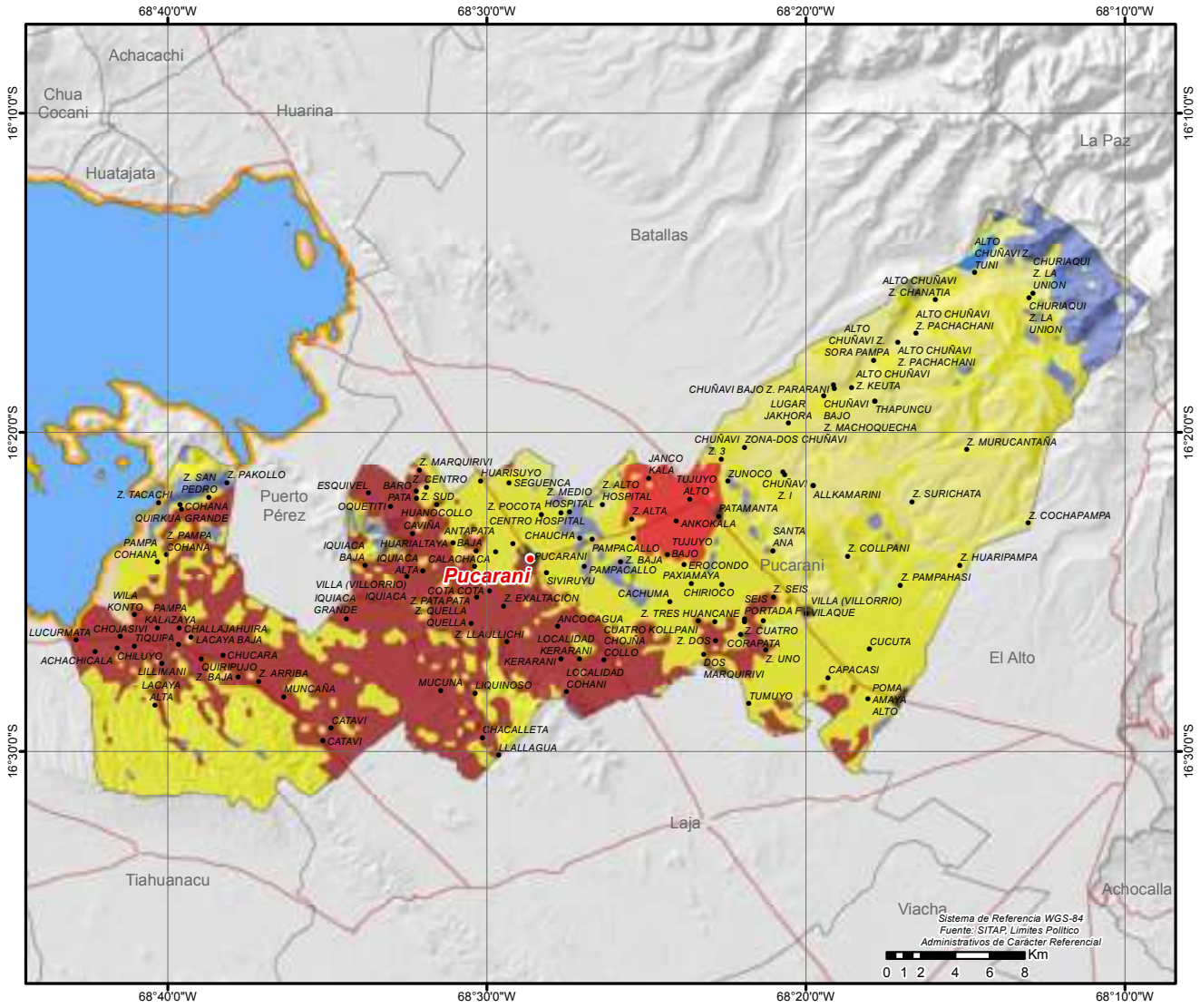

● CAPITALES MUNICIPALES	POTENCIAL PRODUCTIVO	■ EXPLOTACION DE YACIMIENTOS MINEROS	■ TURISTICO ESCENICO
● LOCALIDADES	■ AGROPECUARIO	■ GANADERIA	■ PISCICOLA Y CAPTACION DE AGUA
— CAMINO PRINCIPAL	■ APROVECHAMIENTO FORRAJERO	■ PASTOREO EXTENSIVO	■ ZONA URBANA
■ LIMITE DEPARTAMENTAL	■ CULTIVOS AGRICOLAS MERCADO LOCAL	■ PASTOREO LIMITADO	
■ LAGOS	■ CULTIVOS AGRICOLAS	■ ANDINISMO	



MUNICIPIO DE LAJA

DATOS GENERALES Y DEMOGRÁFICOS

IDIOMAS QUE SE HABLA ¹		POBLACIÓN ²			DATOS CLIMÁTICOS			Max.	Min.	Prom.
Aymara	17.975	2001	2012	Tasa	Media 8	▲ Altura(m.s.n.m.)⁶	4.658	3.829	3.941	
Castellano	5.322	16.311	24.531	50%		▲ Temperatura(°C)⁷	8	3	7	
Quechua	63	Grado de Vulnerabilidad Alimentaria ³				▲ Precipitación(m.m.)⁸	48	38	43	
Otros idiomas nacionales	20	Centros de Salud ⁴								
Otros idiomas extranjeros	7	Unidades Educativas ⁵				58				
Sin definir	400									
No se aplica (NSA)	744									
Total	24.531									

DATOS ECONÓMICOS Y ESTRUCTURA EMPRESARIAL

TIPO SOCIETARIO, EMPRESAS REGISTRADAS A 2022 ¹⁴		TIPO SOCIETARIO, EMPRESAS ACTIVAS 2022 ¹⁴		TAMAÑO DE EMPRESAS ACTIVAS 2022 ¹⁴		NÚMERO DE PRESTATARIOS ÚNICOS 2022 ⁹	
Empresa Unipersonal	42	Empresa Unipersonal	20	Micro Empresa	8	Microcredito	3
Sociedad De Responsabilidad Limitada	8	Sociedad De Responsabilidad Limitada	5	Pequeña Empresa	2	TOTAL	3
Sociedad Anonima	1	Otros	0	Sin Asignacion	15		
TOTAL	51	TOTAL	25	TOTAL	25		

TAMAÑO DE CRÉDITOS (MILLONES DE DÓLARES) ⁹							CRÉDITO FINANCIERO SEGÚN ACTIVIDAD (MILLONES DE DÓLARES) ⁹						
Detalle	2017	2018	2019	2020	2021	2022	Detalle	2017	2018	2019	2020	2021	2022
Microcredito	0,04	0,03	0,01	0,01	0,03	0,03	INDUSTRIA						
TOTAL	0,04	0,03	0,01	0,01	0,03	0,03	MANUFACTURERA	0,02	0,01	0,01	0,01	0,01	0,02
							AGRICULTURA Y GANADERIA	0,01	0,00	0,00	0,00	0,00	0,00
							TOTAL	0,03	0,02	0,01	0,01	0,01	0,02

DATOS DE PRODUCCIÓN

PRINCIPALES CULTIVOS 2021 ¹⁰			PRODUCCIÓN AGRÍCOLA 2021 ¹⁰			PRODUCCIÓN PECUARIA 2021 ¹⁰			
Cultivo	Producción (Tm)	Superficie (ha)	Grupo	Producción (Tm)	Superficie (ha)	Grupo	N° de Cabezas	Peso Pie (kg)	Peso Gancho (kg)
Papa	15.226	3.054	▲ Forrajes	23.382	8.070	▲ Ovinos	61.310	2.151.981	1.919.003
Alfalfa	14.006	2.197	▲ Tubérculos	15.409	3.115	▲ Bovinos	32.907	15.038.499	11.517.450
Cebada berza	8.707	5.586	▲ Cereales	728	793	▲ Porcinos	2.201	209.645	152.133
Avena berza	670	287	▲ Hortalizas	317	179	▲ Llamas	1.094	84.238	45.489
Cebada en grano	330	265				▲ Avícolas	472	1.510	1.298
Haba	252	163				▲ Caprinos	66	825	495
Avena	216	120				▲ Alpacas	49	2.156	1.143

VOCACIONES y POTENCIALIDADES AGROPRODUCTIVAS, PISCICOLA y AGROFORESTAL

Vocación ¹¹	Sup. ha	%	potencialx ¹²		
Agropecuario	28.720 ha	41,59%	1. Extracción de minerales metálicos 2. Elaboración de pan 3. Ganado ovino 4. Producción de leche sin tratar 5. Turismo		
Cultivos agrícolas	18.600 ha	26,93%			
Explotación de yacimientos mineros	17.442 ha	25,26%			
Pastoreo extensivo	4.163 ha	6,03%			
Zona urbana	54 ha	0,08%			
Piscícola y captación de agua	32 ha	0,05%			
Pastoreo limitado	31 ha	0,04%			
Cultivos agrícolas mercado local	10 ha	0,02%			
Aprovechamiento forrajero	5 ha	0,01%			
TOTAL	69.057 ha *	100%			

Cobertura Vegetal ¹³	Sup. ha	%	Uso Actual ¹³	Sup. ha	%
Herbazal	27.931 ha	40,73%	Prod. Ganadero	27.963 ha	40,77%
Puna Altoandina	22.036 ha	32,13%	Extractivo	22.037 ha	32,13%
Agricultura	18.508 ha	26,99%	Prod. Agrícola	18.508 ha	26,99%
Estructura Urbana	33 ha	0,05%	Urbano	33 ha	0,05%
Vegetación Dispersa	32 ha	0,05%	Prod. Piscícola	28 ha	0,04%
Cuerpos de Agua	28 ha	0,04%	Prod. Agropecuario	12 ha	0,02%
Bosque Ralo	12 ha	0,02%	Extractivo Forestal	2 ha	0,00%
Bosque Denso	2 ha	0,00%	TOTAL	68.584 ha **	100%
TOTAL	68.584 ha **	100%			

POTENCIAL PRODUCTIVO MUNICIPIO DE LAJA

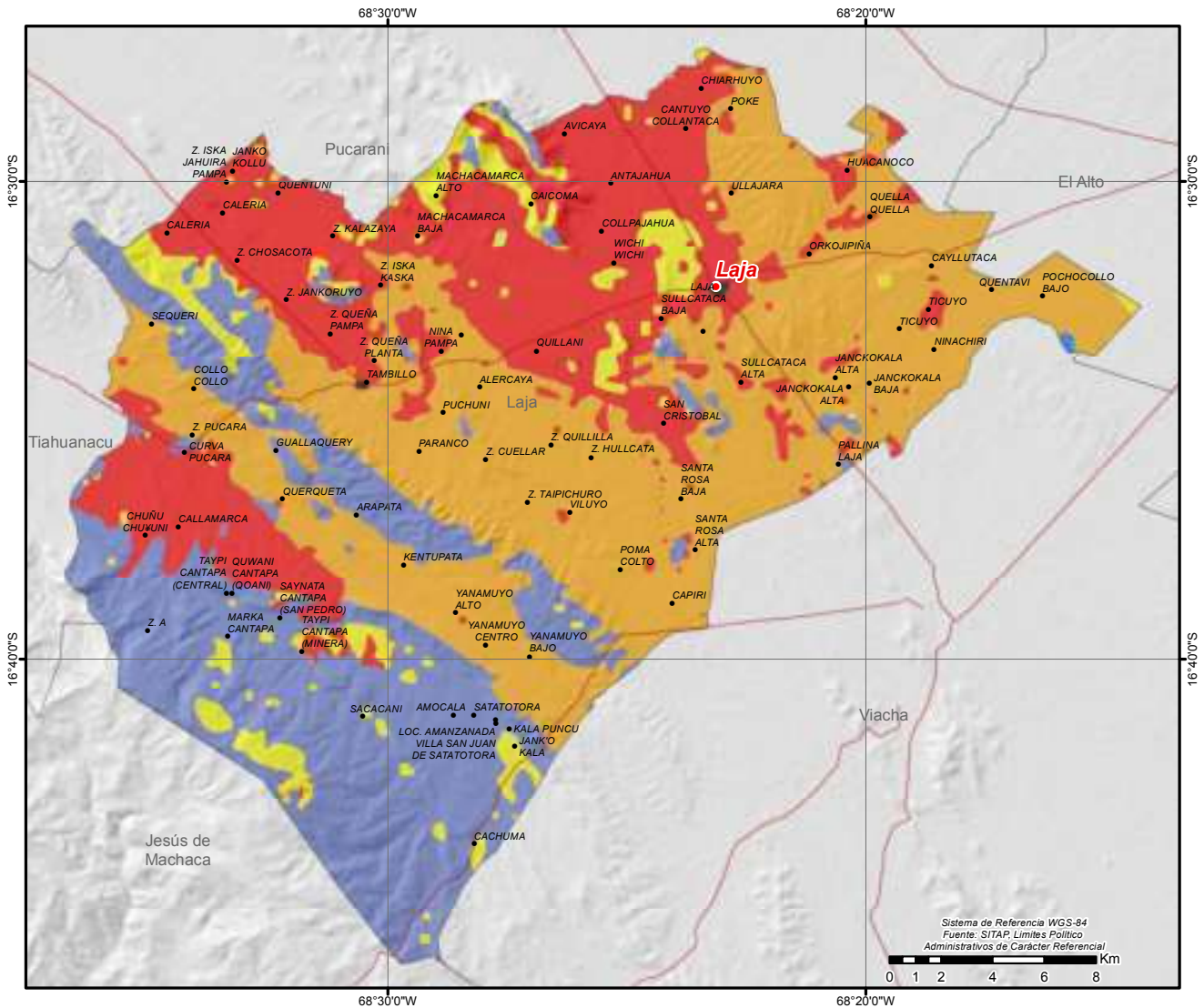

●	CAPITALES MUNICIPALES	POTENCIAL PRODUCTIVO	■	EXPLORACION DE YACIMIENTOS MINEROS	
●	LOCALIDADES	■	AGROPECUARIO	■	PASTOREO EXTENSIVO
—	CAMINO PRINCIPAL	■	APROVECHAMIENTO FORRAJERO	■	PASTOREO LIMITADO
—	LIMITE DEPARTAMENTAL	■	CULTIVOS AGRICOLAS MERCADO LOCAL	■	PISCICOLA Y CAPTACION DE AGUA
■	ZONA URBANA	■	CULTIVOS AGRICOLAS	■	

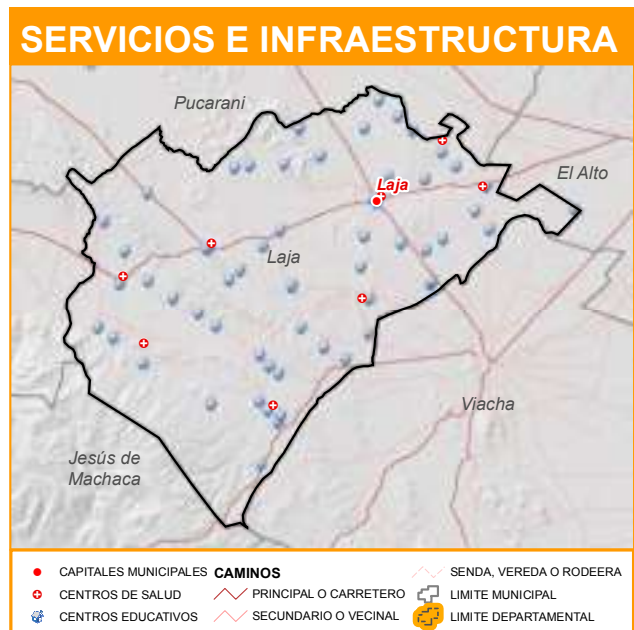

MUNICIPIO DE BATALLAS

DATOS GENERALES Y DEMOGRÁFICOS

IDIOMAS QUE SE HABLA ¹	POBLACIÓN ²			DATOS CLIMÁTICOS		
	2001	2012	Tasa	Max.	Min.	Prom.
Aymara	12.265	20.925	-17%	▲ Altura(m.s.n.m.)⁶	5.522	3.822 4.384
Castellano	4.272	17.426		▲ Temperatura(°C)⁷	8	0 5
Quechua	43			▲ Precipitación(m.m.)⁸	49	38 43
Otros idiomas nacionales	36					
Otros idiomas extranjeros	3					
Sin definir	257					
No se aplica (NSA)	550					
Total	17.426					

DATOS ECONÓMICOS Y ESTRUCTURA EMPRESARIAL

TIPO SOCIETARIO, EMPRESAS REGISTRADAS A 2022 ¹⁴	TIPO SOCIETARIO, EMPRESAS ACTIVAS 2022 ¹⁴	TAMAÑO DE EMPRESAS ACTIVAS 2022 ¹⁴	NÚMERO DE PRESTATARIOS ÚNICOS 2022 ⁹
Empresa Unipersonal	73	Empresa Unipersonal	30
Sociedad De Responsabilidad Limitada	14	Sociedad De Responsabilidad Limitada	7
TOTAL	87	Otros	0
		TOTAL	37

TAMAÑO DE CRÉDITOS (MILLONES DE DÓLARES) ⁹							CRÉDITO FINANCIERO SEGÚN ACTIVIDAD (MILLONES DE DÓLARES) ⁹						
Detalle	2017	2018	2019	2020	2021	2022	Detalle	2017	2018	2019	2020	2021	2022
Microcredito	9,25	10,31	13,56	13,86	15,29	16,92	AGRICULTURA Y GANADERIA	2,92	3,68	4,68	5,04	5,51	6,56
Pyme	0,00	0,00	0,00	0,00	0,00	0,00	INDUSTRIA MANUFACTURERA	1,85	2,15	3,01	2,88	3,55	3,66
TOTAL	9,25	10,31	13,56	13,86	15,29	16,92	CAZA, SILVICULTURA Y PESCA	0,25	0,24	0,51	0,51	0,60	0,72
							TOTAL	5,01	6,07	8,19	8,44	9,66	10,94

DATOS DE PRODUCCIÓN

PRINCIPALES CULTIVOS 2021 ¹⁰			PRODUCCIÓN AGRÍCOLA 2021 ¹⁰			PRODUCCIÓN PECUARIA 2021 ¹⁰			
Cultivo	Producción (Tm)	Superficie (ha)	Grupo	Producción (Tm)	Superficie (ha)	Grupo	N° de Cabezas	Peso Pie (kg)	Peso Gancho (kg)
Alfalfa	12.840	1.925	▲ Forrajes	13.265	2.128	▲ Ovinos	44.389	1.558.054	1.389.376
Papa	5.765	1.183	▲ Tubérculos	5.927	1.237	▲ Bovinos	25.095	11.468.415	8.783.250
Avena	505	279	▲ Cereales	1.285	1.067	▲ Llamas	18.239	1.404.403	758.378
Quínoa	427	504	▲ Hortalizas	239	120	▲ Porcinos	3.302	314.516	228.234
Cebada berza	423	202				▲ Alpacas	924	40.656	21.548
Cebada en grano	339	273				▲ Avícolas	545	1.744	1.499
Haba	155	106				▲ Caprinos	11	138	83

VOCACIONES y POTENCIALIDADES AGROPRODUCTIVAS, PISCICOLA y AGROFORESTAL

Vocación ¹¹	Sup. ha	%	potencial ¹²		
Pastoreo limitado	32.206 ha	32,80%	1. Turismo 2. Cría de ganado vacuno 3. Papa 4. Producción de leche sin tratar 5. Cría de ganado camélido		
Pastoreo extensivo	31.335 ha	31,92%			
Explotación de yacimientos mineros	27.381 ha	27,89%			
Cultivos agrícolas mercado local	3.742 ha	3,81%			
Cultivos agrícolas	1.404 ha	1,43%			
Andinismo	1.154 ha	1,18%			
Turístico escénico	467 ha	0,48%			
Piscícola y captación de agua	432 ha	0,44%			
Zona urbana	40 ha	0,04%			
Aprovechamiento forrajero	19 ha	0,02%			
TOTAL	98.180 ha *	100%			

Cobertura Vegetal ¹³	Sup. ha	%	Uso Actual ¹³	Sup. ha	%
Herbazal	59.529 ha	61,06%	Prod. Ganadero	59.520 ha	61,05%
Puna Altoandina	31.195 ha	31,99%	Extractivo	31.204 ha	32,00%
Agricultura	4.363 ha	4,48%	Prod. Agrícola	4.363 ha	4,48%
Campos de Nieve	1.141 ha	1,17%	Recreativo	1.757 ha	1,80%
Depositos de Arena	616 ha	0,63%	Prod. Piscícola	612 ha	0,63%
Cuerpos de Agua	612 ha	0,63%	Urbano	28 ha	0,03%
Estructura Urbana	28 ha	0,03%	Extractivo Forestal	15 ha	0,02%
Bosque Denso	15 ha	0,02%	TOTAL	97.500 ha **	100%
TOTAL	97.500 ha **	100%			

POTENCIAL PRODUCTIVO MUNICIPIO DE BATALLAS

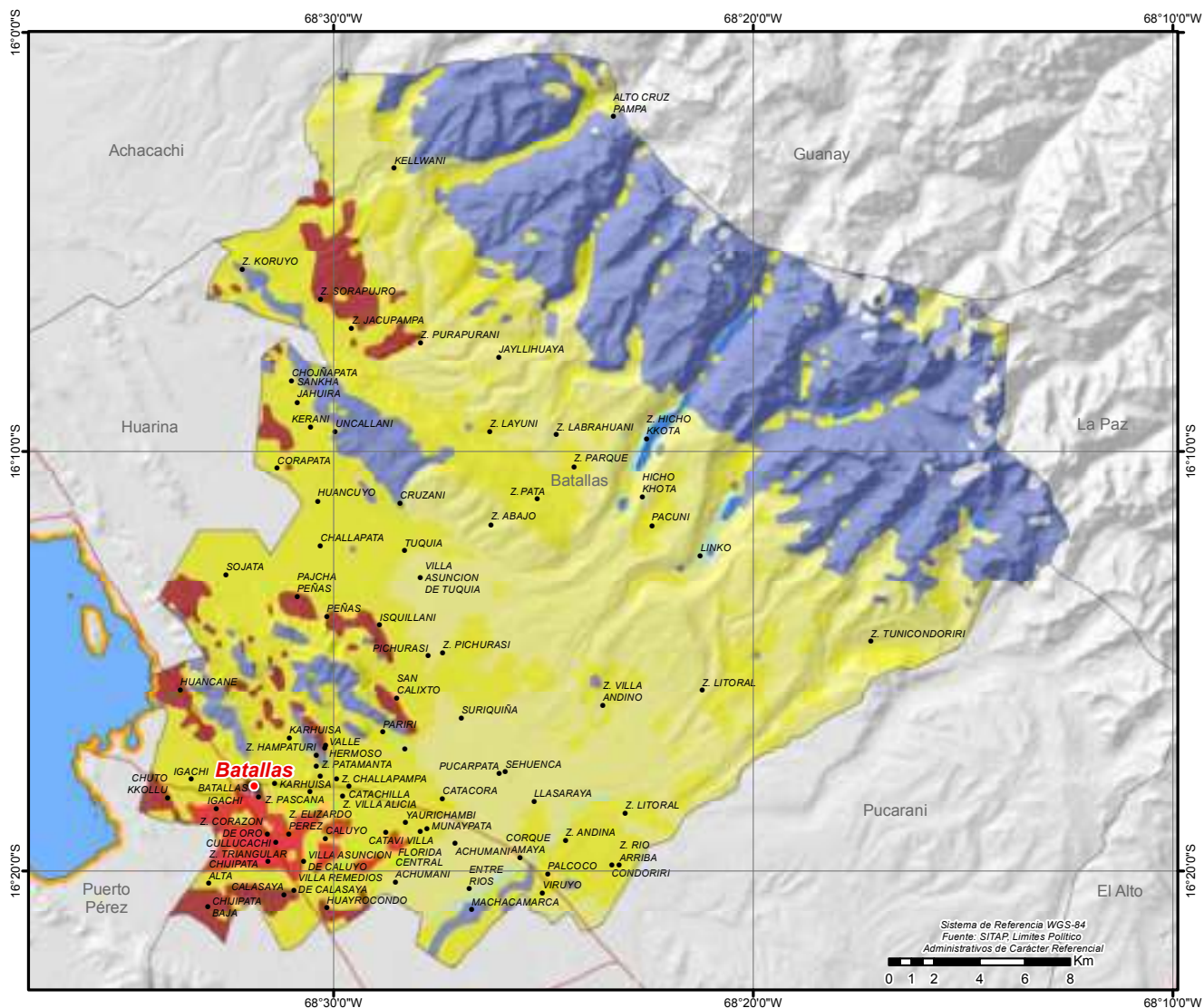

● CAPITALES MUNICIPALES	POTENCIAL PRODUCTIVO	■ PASTOREO EXTENSIVO	■ ZONA URBANA
● LOCALIDADES	■ APROVECHAMIENTO FORRAJERO	■ PASTOREO LIMITADO	
— CAMINO PRINCIPAL	■ CULTIVOS AGRICOLAS MERCADO LOCAL	■ ANDINISMO	
▭ LIMITE DEPARTAMENTAL	■ CULTIVOS AGRICOLAS	■ TURISTICO ESCENICO	
■ LAGOS	■ EXPLORACION DE YACIMIENTOS MINEROS	■ PISCICOLA Y CAPTACION DE AGUA	



MUNICIPIO DE PUERTO PEREZ

DATOS GENERALES Y DEMOGRÁFICOS

IDIOMAS QUE SE HABLA ¹	POBLACIÓN ²			Tasa	DATOS CLIMÁTICOS			
	2001	2012			Max.	Min.	Prom.	
Aymara	6.499	7.830	8.157	4%	▲ Altura(m.s.n.m.)⁶	4.273	3.817	3.868
Castellano	1.084				▲ Temperatura(°C)⁷	8	5	8
Bésiro	14				▲ Precipitación(m.m.)⁸	45	45	45
Otros idiomas nacionales	14				Media			
Otros idiomas extranjeros	4				5			
Sin definir	267				24			
No se aplica (NSA)	275							
Total	8.157							

DATOS ECONÓMICOS Y ESTRUCTURA EMPRESARIAL

TIPO SOCIETARIO, EMPRESAS REGISTRADAS A 2022 ¹⁴	TIPO SOCIETARIO, EMPRESAS ACTIVAS 2022 ¹⁴	TAMAÑO DE EMPRESAS ACTIVAS 2022 ¹⁴	NÚMERO DE PRESTATARIOS ÚNICOS 2022 ⁹
Empresa Unipersonal	7 Sociedad De Responsabilidad Limitada	2 Micro Empresa	2 Microcredito
Sociedad De Responsabilidad Limitada	3 Empresa Unipersonal	1 Sin Asignacion	1 TOTAL
Otros	1 Otros	0 TOTAL	3
TOTAL	11 TOTAL	3	

TAMAÑO DE CRÉDITOS (MILLONES DE DÓLARES) ⁹							CRÉDITO FINANCIERO SEGÚN ACTIVIDAD (MILLONES DE DÓLARES) ⁹						
Detalle	2017	2018	2019	2020	2021	2022	Detalle	2017	2018	2019	2020	2021	2022
Microcredito	0,00	0,00	0,84	0,98	1,18	1,46	CAZA, SILVICULTURA Y PESCA	0,00	0,00	0,43	0,54	0,67	0,74
TOTAL	0,00	0,00	0,84	0,98	1,18	1,46	AGRICULTURA Y GANADERIA	0,00	0,00	0,17	0,17	0,13	0,36
							INDUSTRIA MANUFACTURERA	0,00	0,00	0,07	0,11	0,22	0,21
							TOTAL	0,00	0,00	0,67	0,82	1,03	1,31

DATOS DE PRODUCCIÓN

PRINCIPALES CULTIVOS 2021 ¹⁰			PRODUCCIÓN AGRÍCOLA 2021 ¹⁰			PRODUCCIÓN PECUARIA 2021 ¹⁰			
Cultivo	Producción (Tm)	Superficie (ha)	Grupo	Producción (Tm)	Superficie (ha)	Grupo	Nº de Cabezas	Peso Pie (kg)	Peso Gancho (kg)
Alfalfa	1.015	170	▲ Forrajes	1.025	174	▲ Ovinos	8.501	298.385	266.081
Papa	828	224	▲ Tubérculos	883	250	▲ Bovinos	4.605	2.104.485	1.611.750
Haba	80	56	▲ Cereales	206	168	▲ Porcinos	34	3.239	2.350
Cebada en grano	65	43	▲ Hortalizas	101	66	▲ Caprinos	9	113	68
Quínua	62	72				▲ Alpacas	1	44	23
Oca	53	25							
Avena	52	30							

VOCACIONES y POTENCIALIDADES AGROPRODUCTIVAS, PISCICOLA y AGROFORESTAL

Vocación ¹¹	Sup. ha	%	potencial ¹²
Pastoreo extensivo	5.099 ha	40,78%	1. Cría de ganado vacuno 2. Turismo 3. Papa
Cultivos agrícolas mercado local	2.200 ha	17,59%	
Cultivos agrícolas	1.989 ha	15,91%	
Explotación de yacimientos mineros	1.972 ha	15,77%	
Aprovechamiento forrajero	701 ha	5,60%	
Pastoreo limitado	425 ha	3,40%	
Piscícola y captación de agua	81 ha	0,65%	
Zona urbana	36 ha	0,29%	
TOTAL	12.503 ha *	100%	

Cobertura Vegetal ¹³	Sup. ha	%	Uso Actual ¹³	Sup. ha	%
Herbazal	5.148 ha	41,46%	Prod. Ganadero	4.875 ha	39,26%
Agricultura	4.137 ha	33,31%	Prod. Agrícola	4.137 ha	33,31%
Puna Altoandina	3.063 ha	24,67%	Extractivo	3.336 ha	26,87%
Cuerpos de Agua	46 ha	0,37%	Prod. Piscícola	46 ha	0,37%
Estructura Urbana	22 ha	0,17%	Urbano	22 ha	0,17%
Bosque Denso	2 ha	0,01%	Extractivo Forestal	2 ha	0,01%
TOTAL	12.418 ha **	100% TOTAL		12.418 ha **	100%

POTENCIAL PRODUCTIVO MUNICIPIO DE PUERTO PÉREZ

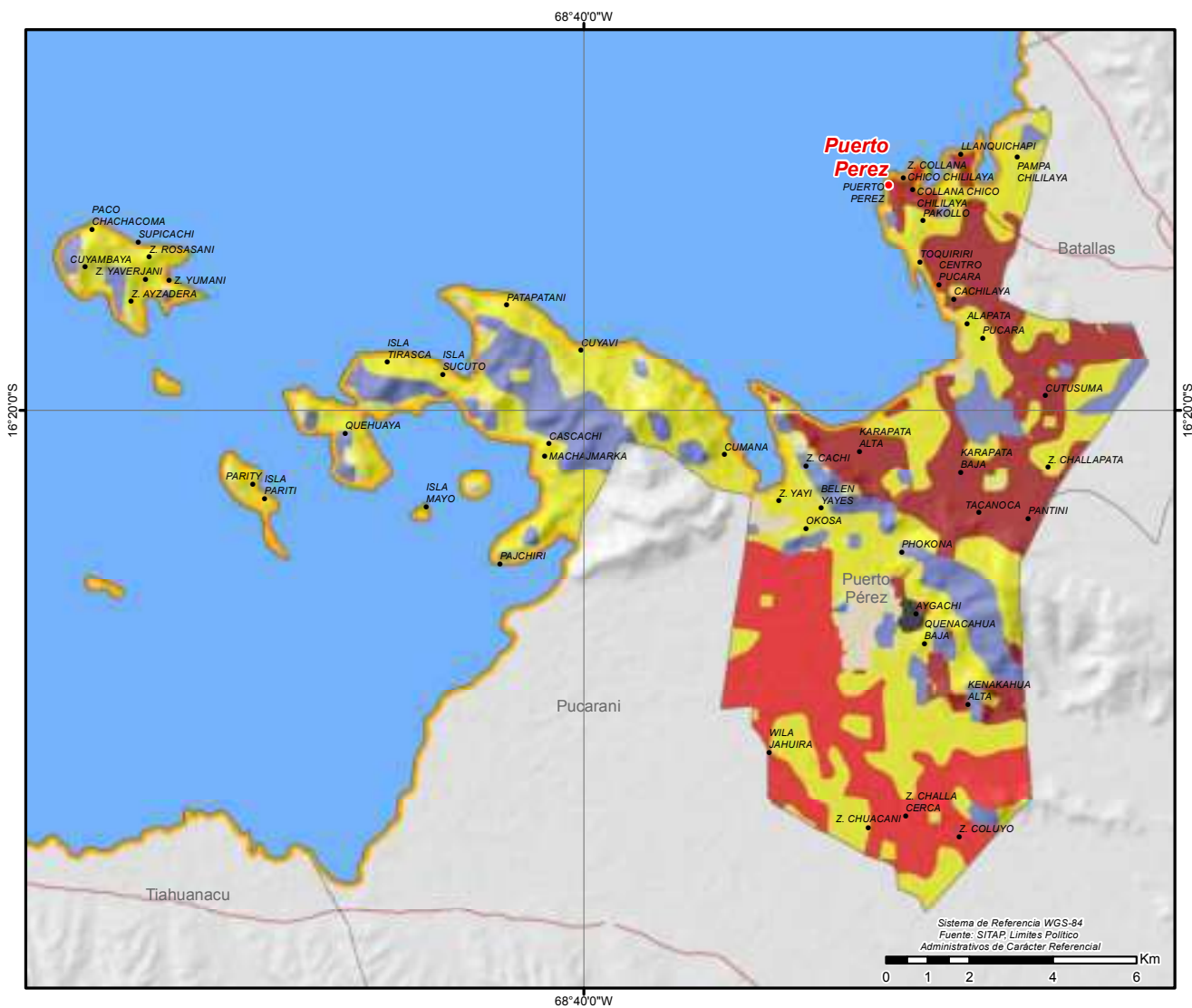

●	CAPITALES MUNICIPALES	POTENCIAL PRODUCTIVO	■	GANADERIA	
●	LOCALIDADES	■	APROVECHAMIENTO FORRAJERO	■	PASTOREO EXTENSIVO
—	CAMINO PRINCIPAL	■	CULTIVOS AGRICOLAS MERCADO LOCAL	■	PASTOREO LIMITADO
—	LIMITE DEPARTAMENTAL	■	CULTIVOS AGRICOLAS	■	PISCICOLA Y CAPTACION DE AGUA
■	LAGOS	■	EXPLOTACION DE YACIMIENTOS MINEROS	■	ZONA URBANA



MUNICIPIO DE SICA SICA

DATOS GENERALES Y DEMOGRÁFICOS

IDIOMAS QUE SE HABLA ¹		POBLACIÓN ²			DATOS CLIMÁTICOS			Max.	Min.	Prom.
Aymara	18.604	2001	2012	Tasa	▲ Altura(m.s.n.m.)⁶	▲ Temperatura(°C)⁷	4.825	2.766	3.936	
Castellano	10.770	26.818	31.312	17%						
Quechua	158	Grado de Vulnerabilidad Alimentaria ³ Centros de Salud ⁴ Unidades Educativas ⁵			Media	▲ Precipitación(m.m.)⁸	32	26	28	
Otros idiomas nacionales	38									10
Otros idiomas extranjeros	8									70
Sin definir	562									
No se aplica (NSA)	1.172									
Total	31.312									

DATOS ECONÓMICOS Y ESTRUCTURA EMPRESARIAL

TIPO SOCIETARIO, EMPRESAS REGISTRADAS A 2022 ¹⁴		TIPO SOCIETARIO, EMPRESAS ACTIVAS 2022 ¹⁴		TAMAÑO DE EMPRESAS ACTIVAS 2022 ¹⁴		NÚMERO DE PRESTATARIOS ÚNICOS 2022 ⁹	
Empresa Unipersonal	135	Empresa Unipersonal	53	Micro Empresa	31	TOTAL	0
Sociedad De Responsabilidad Limitada	8	Sociedad De Responsabilidad Limitada	4	Sin Asignacion	27		
Sociedad Anonima	1	Sociedad Anonima	1	TOTAL	58		
Otros	1	Otros	0				
TOTAL	145	TOTAL	58				

TAMAÑO DE CRÉDITOS (MILLONES DE DÓLARES) ⁹							CRÉDITO FINANCIERO SEGÚN ACTIVIDAD (MILLONES DE DÓLARES) ⁹						
Detalle	2017	2018	2019	2020	2021	2022	Detalle	2017	2018	2019	2020	2021	2022
Microcredito	0,00	0,00	0,00	0,00	0,00	0,00	AGRICULTURA Y GANADERIA	0,00	0,00	0,00	0,00	0,00	0,00
TOTAL	0,00	0,00	0,00	0,00	0,00	0,00	INDUSTRIA MANUFACTURERA	0,00	0,00	0,00	0,00	0,00	0,00
							TOTAL	0,00	0,00	0,00	0,00	0,00	0,00

DATOS DE PRODUCCIÓN

PRINCIPALES CULTIVOS 2021 ¹⁰			PRODUCCIÓN AGRÍCOLA 2021 ¹⁰			PRODUCCIÓN PECUARIA 2021 ¹⁰			
Cultivo	Producción (Tm)	Superficie (ha)	Grupo	Producción (Tm)	Superficie (ha)	Grupo	N° de Cabezas	Peso Pie (kg)	Peso Gancho (kg)
Papa	21.828	4.358	▲ Forrajes	25.745	6.781	▲ Ovinos	145.284	5.099.468	4.547.389
Alfalfa	20.356	3.188	▲ Tubérculos	21.861	4.373	▲ Avícolas	22.428	71.770	61.677
Cebada berza	5.384	3.590	▲ Cereales	2.285	4.366	▲ Bovinos	16.405	7.497.085	5.741.750
Cebada en grano	1.281	1.266	▲ Hortalizas	317	108	▲ Llamas	14.611	1.125.047	607.525
Quínua	878	2.984	▲ Frutales	9	3	▲ Porcinos	275	26.194	19.008
Haba	120	79				▲ Caprinos	225	2.813	1.688
Cebolla	91	11				▲ Alpacas	1	44	23

VOCACIONES y POTENCIALIDADES AGROPRODUCTIVAS, PISCICOLA y AGROFORESTAL

Vocación ¹¹	Sup. ha	%	potencial ¹²	
Agropecuario	66.768 ha	38,53%	1. Producción de leche sin tratar 2. Cría de ganado vacuno 3. Papa 4. Turismo	
Explotación de yacimientos mineros	37.734 ha	21,77%		
Agropecuario limitado	24.444 ha	14,11%		
Pastoreo limitado	17.542 ha	10,12%		
Cultivos agrícolas	14.861 ha	8,58%		
Pastoreo extensivo	9.930 ha	5,73%		
Cultivos agrícolas mercado local	833 ha	0,48%		
Piscícola y captación de agua	524 ha	0,30%		
Zona urbana	265 ha	0,15%		
Turístico escénico	207 ha	0,12%		
Aprovechamiento forrajero	189 ha	0,11%		
Ganadería	2 ha	0,00%		
TOTAL	173.299 ha *	100%		

Cobertura Vegetal ¹³	Sup. ha	%	Uso Actual ¹³	Sup. ha	%
Herbazal	101.789 ha	59,16%	Prod. Ganadero	102.077 ha	59,32%
Puna Altoandina	61.706 ha	35,86%	Extractivo	61.941 ha	36,00%
Agricultura	7.092 ha	4,12%	Prod. Agrícola	7.092 ha	4,12%
Bosque Ralo	688 ha	0,40%	Prod. Agropecuario	688 ha	0,40%
Vegetación en Puna	268 ha	0,16%	Recreativo	210 ha	0,12%
Vegetación Dispersa	255 ha	0,15%	Urbano	35 ha	0,02%
Depositos de Arena	210 ha	0,12%	Prod. Piscícola	24 ha	0,01%
Estructura Urbana	35 ha	0,02%	TOTAL	172.066 ha **	100%
Cuerpos de Agua	24 ha	0,01%			
TOTAL	172.066 ha **	100%			

MUNICIPIO DE UMALA

DATOS GENERALES Y DEMOGRÁFICOS

IDIOMAS QUE SE HABLA ¹	POBLACIÓN ²			DATOS CLIMÁTICOS			
	2001	2012	Tasa	Max.	Min.	Prom.	
Aymara	5.829	9.583	-7%	Altura(m.s.n.m.) ⁶	4.248	3.733	3.825
Castellano	2.585	8.903		Temperatura(°C) ⁷	9	5	8
Quechua	49			Precipitación(m.m.) ⁸	36	27	32
Otros idiomas nacionales	8						
Otros idiomas extranjeros	1						
Sin definir	107						
No se aplica (NSA)	324						
Total	8.903						

DATOS ECONÓMICOS Y ESTRUCTURA EMPRESARIAL

TIPO SOCIETARIO, EMPRESAS REGISTRADAS A 2022 ¹⁴	TIPO SOCIETARIO, EMPRESAS ACTIVAS 2022 ¹⁴	TAMAÑO DE EMPRESAS ACTIVAS 2022 ¹⁴	NÚMERO DE PRESTATARIOS ÚNICOS 2022 ⁹
Empresa Unipersonal	8 Empresa Unipersonal	1 Sin Asignacion	1 TOTAL
Sociedad De Responsabilidad Limitada	2 Otros	0 TOTAL	1
TOTAL	10 TOTAL	1	

TAMAÑO DE CRÉDITOS (MILLONES DE DÓLARES) ⁹							CRÉDITO FINANCIERO SEGÚN ACTIVIDAD (MILLONES DE DÓLARES) ⁹						
Detalle	2017	2018	2019	2020	2021	2022	Detalle	2017	2018	2019	2020	2021	2022
TOTAL	0,00	0,00	0,00	0,00	0,00	0,00	TOTAL	0,00	0,00	0,00	0,00	0,00	0,00

DATOS DE PRODUCCIÓN

PRINCIPALES CULTIVOS 2021 ¹⁰			PRODUCCIÓN AGRÍCOLA 2021 ¹⁰			PRODUCCIÓN PECUARIA 2021 ¹⁰			
Cultivo	Producción (Tm)	Superficie (ha)	Grupo	Producción (Tm)	Superficie (ha)	Grupo	N° de Cabezas	Peso Pie (kg)	Peso Gancho (kg)
Alfalfa	28.894	4.436	Forrajes	31.157	6.134	Ovinos	54.568	1.915.337	1.707.978
Papa	15.212	3.059	Tubérculos	15.215	3.060	Bovinos	11.935	5.454.295	4.177.250
Cebada berza	2.263	1.698	Cereales	2.643	5.322	Llamas	3.296	253.792	137.048
Cebada en grano	1.402	1.918	Hortalizas	120	61	Avícolas	2.891	9.251	7.950
Quínua	1.105	3.298				Caprinos	11	138	83
Avena	105	59				Alpacas	3	132	70
Haba	72	51							

VOCACIONES y POTENCIALIDADES AGROPRODUCTIVAS, PISCICOLA y AGROFORESTAL

Vocación ¹¹	Sup. ha	%	potencial ¹²		
Agropecuario	57.197 ha	66,92%	1. Producción de leche sin tratar 2. Turismo 3. Cría de ganado vacuno 4. Papa		
Cultivos agrícolas	14.354 ha	16,79%			
Pastoreo limitado	6.071 ha	7,10%			
Explotación de yacimientos mineros	2.995 ha	3,50%			
Turístico escénico	1.656 ha	1,94%			
Cultivos agrícolas mercado local	1.538 ha	1,80%			
Pastoreo extensivo	1.258 ha	1,47%			
Aprovechamiento forrajero	363 ha	0,42%			
Zona urbana	31 ha	0,04%			
Piscícola y captación de agua	9 ha	0,01%			
TOTAL	85.472 ha *	100%			

Cobertura Vegetal ¹³	Sup. ha	%	Uso Actual ¹³	Sup. ha	%
Herbazal	62.955 ha	74,16%	Prod. Ganadero	68.109 ha	80,23%
Puna Altoandina	8.579 ha	10,11%	Extractivo	8.887 ha	10,47%
Agricultura	6.236 ha	7,35%	Prod. Agrícola	6.236 ha	7,35%
Vegetación Dispersa	5.461 ha	6,43%	Recreativo	1.600 ha	1,89%
Depositos de Arena	1.600 ha	1,89%	Prod. Piscícola	47 ha	0,05%
Cuerpos de Agua	47 ha	0,05%	Urbano	10 ha	0,01%
Estructura Urbana	10 ha	0,01%	Prod. Agropecuario	2 ha	0,00%
Bosque Ralo	2 ha	0,00%	TOTAL	84.890 ha **	100%
TOTAL	84.890 ha **	100%			

POTENCIAL PRODUCTIVO MUNICIPIO DE UMALA

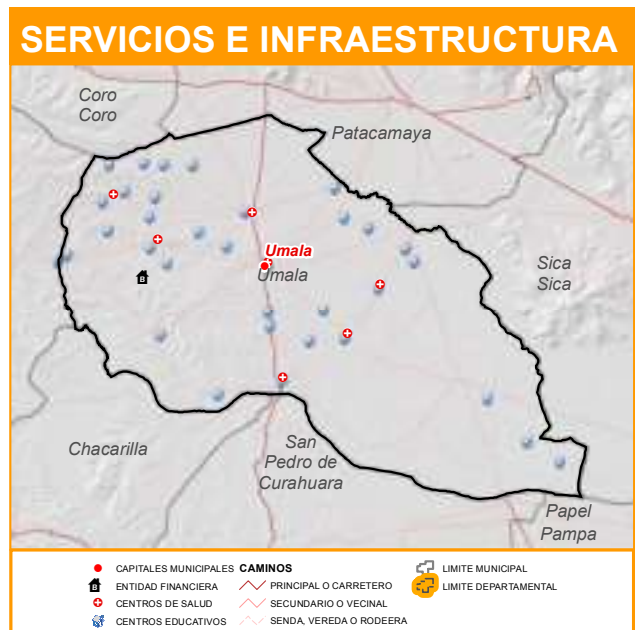
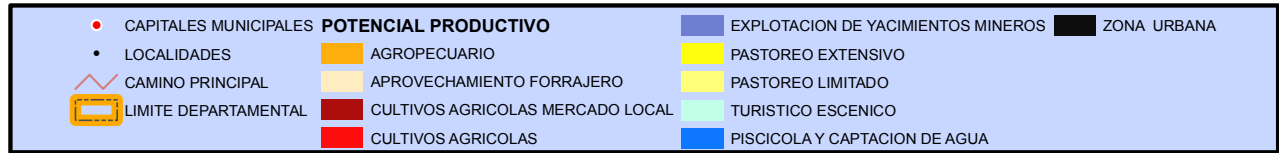
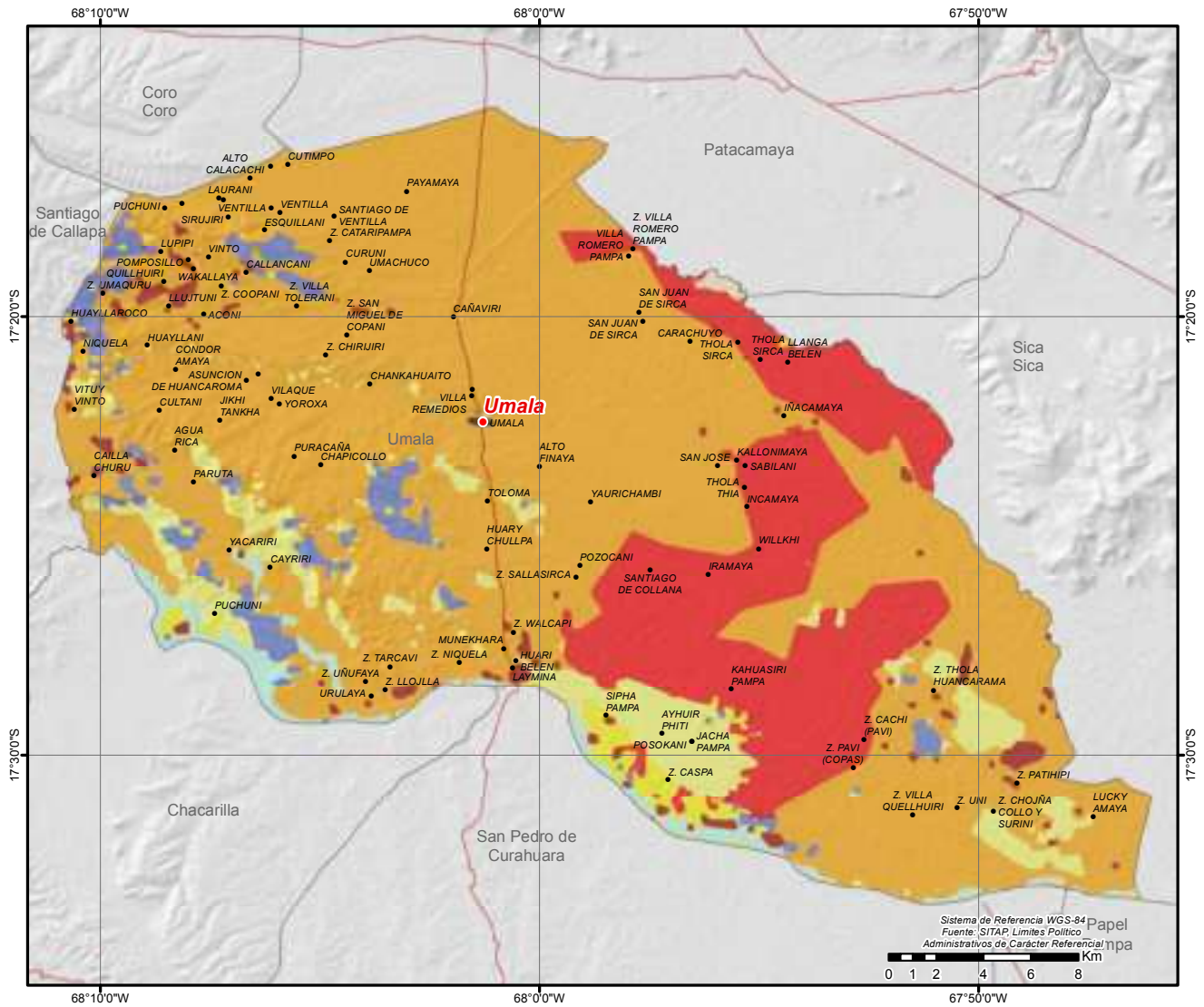

MUNICIPIO DE AYO AYO

DATOS GENERALES Y DEMOGRÁFICOS

IDIOMAS QUE SE HABLA ¹	POBLACIÓN ²			DATOS CLIMÁTICOS		
	2001	2012	Tasa	Max.	Min.	Prom.
Aymara	4.757	6.981	12%	▲ Altura(m.s.n.m.)⁶	4.585	3.193 4.048
Castellano	2.665	7.798		▲ Temperatura(°C)⁷	11	3 7
Quechua	16			▲ Precipitación(m.m.)⁸	41	34 37
Otros idiomas nacionales	1					
Otros idiomas extranjeros	1					
Sin definir	95					
No se aplica (NSA)	263					
Total	7.798					

DATOS ECONÓMICOS Y ESTRUCTURA EMPRESARIAL

TIPO SOCIETARIO, EMPRESAS REGISTRADAS A 2022 ¹⁴	TIPO SOCIETARIO, EMPRESAS ACTIVAS 2022 ¹⁴	TAMAÑO DE EMPRESAS ACTIVAS 2022 ¹⁴	NÚMERO DE PRESTATARIOS ÚNICOS 2022 ⁹
Empresa Unipersonal	8 Empresa Unipersonal	2 Micro Empresa	2 TOTAL
Sociedad De Responsabilidad Limitada	3 Sociedad De Responsabilidad Limitada	2 Pequeña Empresa	1
TOTAL	11 Otros	0 Sin Asignacion	1
	TOTAL	4 TOTAL	4

TAMAÑO DE CRÉDITOS (MILLONES DE DÓLARES) ⁹							CRÉDITO FINANCIERO SEGÚN ACTIVIDAD (MILLONES DE DÓLARES) ⁹						
Detalle	2017	2018	2019	2020	2021	2022	Detalle	2017	2018	2019	2020	2021	2022
Microcredito	0,00	0,00	0,00	0,00	0,00	0,00	AGRICULTURA Y GANADERIA	0,00	0,00	0,00	0,00	0,00	0,00
TOTAL	0,00	0,00	0,00	0,00	0,00	0,00	TOTAL	0,00	0,00	0,00	0,00	0,00	0,00

DATOS DE PRODUCCIÓN

PRINCIPALES CULTIVOS 2021 ¹⁰			PRODUCCIÓN AGRÍCOLA 2021 ¹⁰			PRODUCCIÓN PECUARIA 2021 ¹⁰			
Cultivo	Producción (Tm)	Superficie (ha)	Grupo	Producción (Tm)	Superficie (ha)	Grupo	N° de Cabezas	Peso Pie (kg)	Peso Gancho (kg)
Papa	9.217	1.775	🌱 Tubérculos	9.289	1.795	🐏 Ovinos	27.157	953.211	850.014
Alfalfa	2.339	377	🌱 Forrajes	4.667	1.665	🐄 Bovinos	5.656	2.584.792	1.979.600
Cebada berza	2.327	1.288	🌱 Cereales	766	1.093	🐑 Llamas	888	68.376	36.923
Cebada en grano	532	605	🌱 Hortalizas	447	67	🐔 Avícolas	588	1.882	1.617
Cebolla	326	16				🐐 Caprinos	12	150	90
Quínua	157	416							
Haba	60	41							

VOCACIONES y POTENCIALIDADES AGROPRODUCTIVAS, PISCICOLA y AGROFORESTAL

Vocación ¹¹	Sup. ha	%	potencial ¹²		
Agropecuario	24.441 ha	50,06%	1. Cría de ganado camélido 2. Papa 3. Producción de leche sin tratar 4. Quínua 5. Turismo 6. Cría de ganado vacuno 7. Artesanía -hilados, textiles		
Explotación de yacimientos mineros	19.464 ha	39,86%			
Pastoreo extensivo	4.021 ha	8,23%			
Cultivos agrícolas mercado local	796 ha	1,63%			
Pastoreo limitado	47 ha	0,10%			
Zona urbana	25 ha	0,05%			
Aprovechamiento forrajero	16 ha	0,03%			
Agropecuario limitado	10 ha	0,02%			
Cultivos agrícolas	8 ha	0,02%			
TOTAL	48.828 ha *	100%			
Cobertura Vegetal ¹³	Sup. ha	%	Uso Actual ¹³	Sup. ha	%
Herbazal	25.277 ha	52,13%	Prod. Ganadero	25.326 ha	52,23%
Puna Altoandina	21.696 ha	44,74%	Extractivo	21.709 ha	44,77%
Agricultura	1.425 ha	2,94%	Prod. Agrícola	1.425 ha	2,94%
Vegetación Dispersa	62 ha	0,13%	Urbano	21 ha	0,04%
Estructura Urbana	21 ha	0,04%	Prod. Agropecuario	8 ha	0,02%
Bosque Ralo	8 ha	0,02%	TOTAL	48.489 ha **	100%
TOTAL	48.489 ha **	100%			

POTENCIAL PRODUCTIVO MUNICIPIO DE AYO AYO

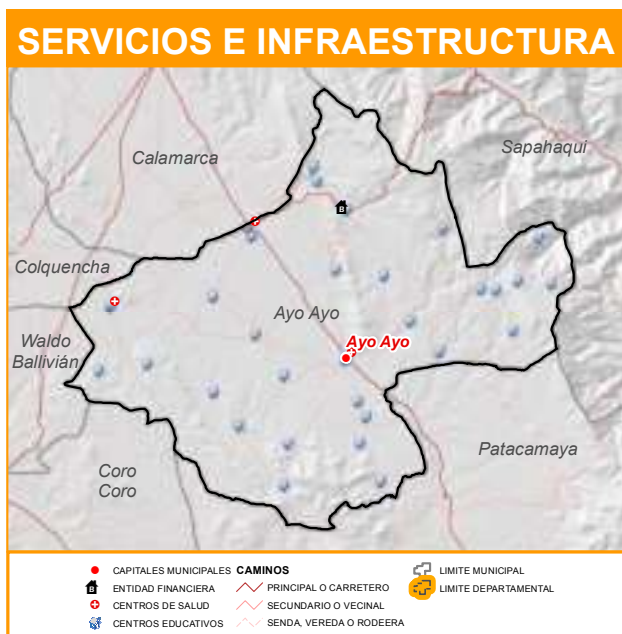
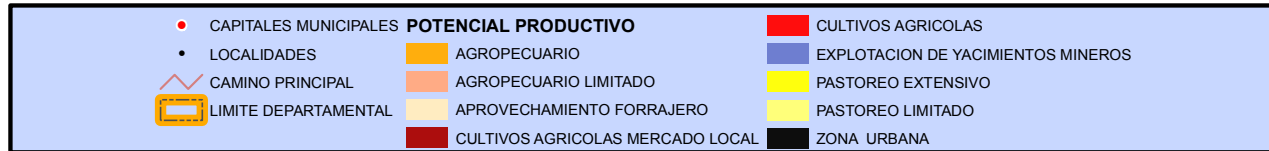
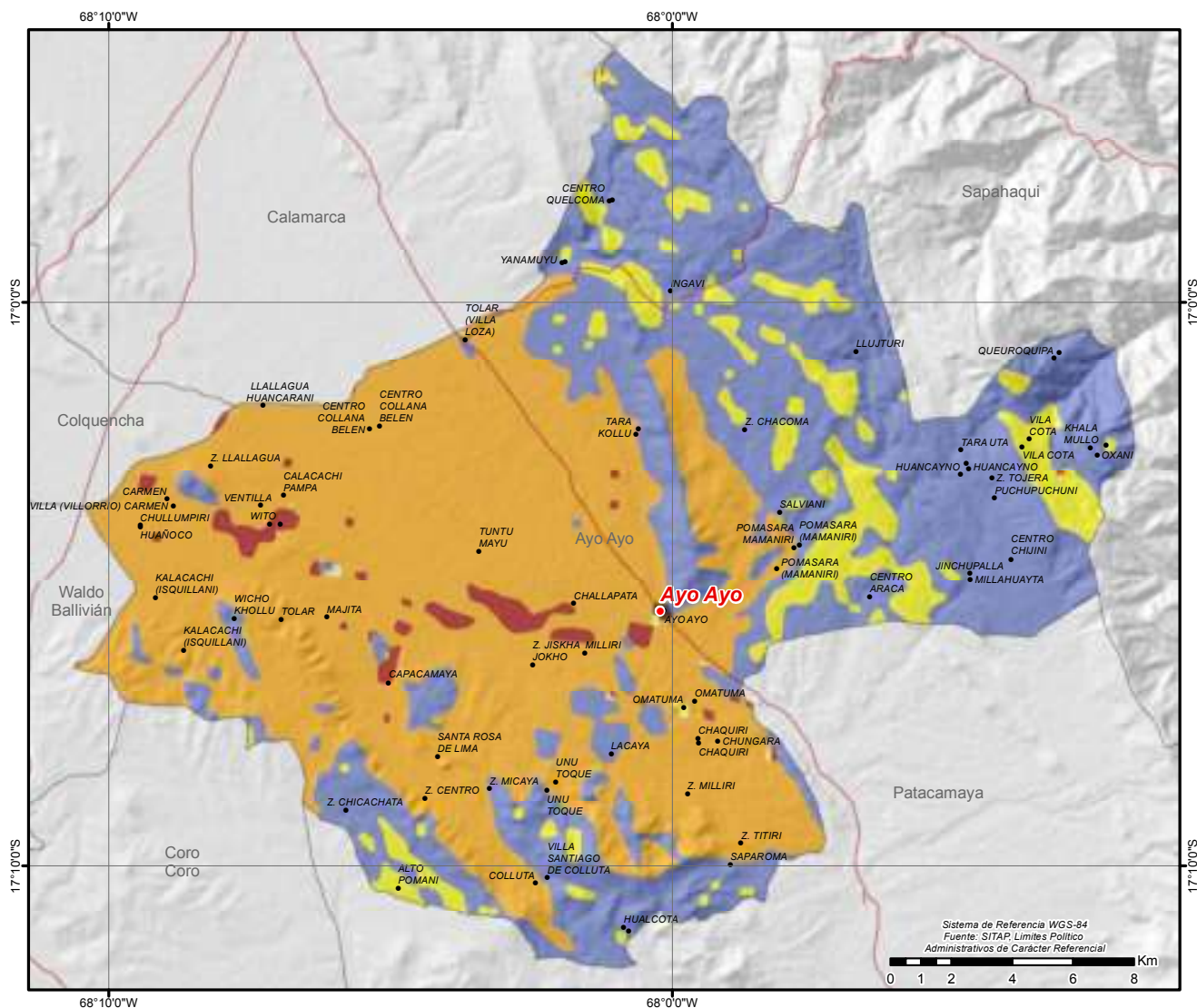

MUNICIPIO DE CALAMARCA

DATOS GENERALES Y DEMOGRÁFICOS

IDIOMAS QUE SE HABLA ¹	POBLACIÓN ²			DATOS CLIMÁTICOS			
	2001	2012	Tasa	Max.	Min.	Prom.	
Aymara	7.995	12.112	2%	▲ Altura(m.s.n.m.) ⁶	4.404	3.354	4.046
Castellano	3.598	12.413		▲ Temperatura(°C) ⁷	11	5	7
Quechua	15			▲ Precipitación(m.m.) ⁸	45	41	44
Otros idiomas nacionales	29						
Otros idiomas extranjeros	1						
Sin definir	341						
No se aplica (NSA)	434						
Total	12.413						

DATOS ECONÓMICOS Y ESTRUCTURA EMPRESARIAL

TIPO SOCIETARIO, EMPRESAS REGISTRADAS A 2022 ¹⁴	TIPO SOCIETARIO, EMPRESAS ACTIVAS 2022 ¹⁴	TAMAÑO DE EMPRESAS ACTIVAS 2022 ¹⁴	NÚMERO DE PRESTATARIOS ÚNICOS 2022 ⁹
Empresa Unipersonal	45	Empresa Unipersonal	14
Sociedad De Responsabilidad Limitada	6	Sociedad De Responsabilidad Limitada	5
TOTAL	51	Otros	0
		Sin Asignacion	11
		TOTAL	19

TAMAÑO DE CRÉDITOS (MILLONES DE DÓLARES) ⁹							CRÉDITO FINANCIERO SEGÚN ACTIVIDAD (MILLONES DE DÓLARES) ⁹						
Detalle	2017	2018	2019	2020	2021	2022	Detalle	2017	2018	2019	2020	2021	2022
Microcredito	0,00	0,00	0,03	0,07	0,03	0,04	AGRICULTURA Y GANADERIA	0,00	0,00	0,02	0,05	0,02	0,03
TOTAL	0,00	0,00	0,03	0,07	0,03	0,04	INDUSTRIA MANUFACTURERA	0,00	0,00	0,00	0,02	0,01	0,01
							TOTAL	0,00	0,00	0,02	0,07	0,03	0,04

DATOS DE PRODUCCIÓN

PRINCIPALES CULTIVOS 2021 ¹⁰			PRODUCCIÓN AGRÍCOLA 2021 ¹⁰			PRODUCCIÓN PECUARIA 2021 ¹⁰			
Cultivo	Producción (Tm)	Superficie (ha)	Grupo	Producción (Tm)	Superficie (ha)	Grupo	N° de Cabezas	Peso Pie (kg)	Peso Gancho (kg)
Papa	8.732	1.729	▲ Tubérculos	8.788	1.747	▲ Ovinos	36.912	1.295.611	1.155.346
Lechuga	3.896	514	▲ Hortalizas	3.965	544	▲ Avícolas	21.788	69.722	59.917
Cebada berza	1.488	1.106	▲ Forrajes	2.581	1.299	▲ Bovinos	5.826	2.662.482	2.039.100
Alfalfa	1.093	194	▲ Cereales	806	898	▲ Llamas	1.194	91.938	49.647
Cebada en grano	634	639	▲ Frutales	76	11	▲ Porcinos	344	32.766	23.777
Avena	91	56				▲ Alpacas	16	704	373
Durazno	71	8				▲ Caprinos	12	150	90

VOCACIONES y POTENCIALIDADES AGROPRODUCTIVAS, PISCICOLA y AGROFORESTAL

Vocación ¹¹	Sup. ha	%	potencial ¹²		
Agropecuario	31.949 ha	64,92%	1. Turismo		
Explotación de yacimientos mineros	12.604 ha	25,61%	2. Papa		
Pastoreo extensivo	4.226 ha	8,59%	3. Cría de ganado vacuno		
Cultivos agrícolas mercado local	366 ha	0,74%	4. Cría de ganado camélido		
Pastoreo limitado	37 ha	0,07%			
Cultivos agrícolas	14 ha	0,03%			
Aprovechamiento forrajero	8 ha	0,02%			
Agropecuario limitado	7 ha	0,01%			
TOTAL	49.211 ha *	100%			

Cobertura Vegetal ¹³	Sup. ha	%	Uso Actual ¹³	Sup. ha	%
Herbazal	32.292 ha	66,08%	Prod. Ganadero	32.336 ha	66,17%
Puna Altoandina	15.913 ha	32,56%	Extractivo	15.916 ha	32,57%
Agricultura	582 ha	1,19%	Prod. Agrícola	582 ha	1,19%
Vegetación Dispersa	47 ha	0,10%	Prod. Agropecuario	34 ha	0,07%
Bosque Ralo	34 ha	0,07%	TOTAL	48.869 ha **	100%
TOTAL	48.869 ha **	100%			

POTENCIAL PRODUCTIVO MUNICIPIO DE CALAMARCA

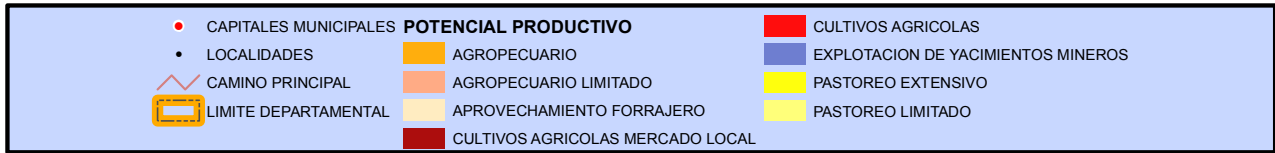
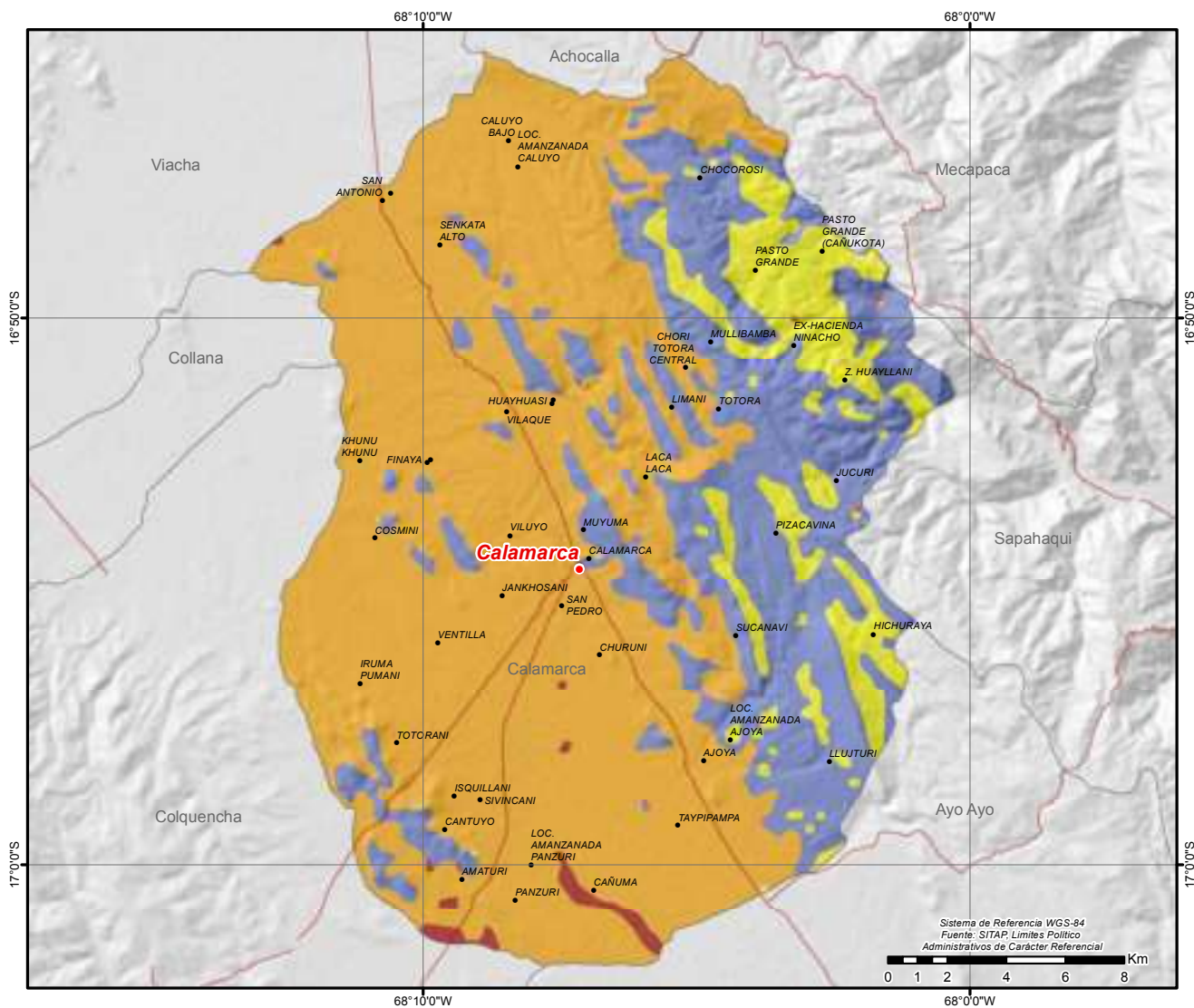

MUNICIPIO DE PATACAMAYA

DATOS GENERALES Y DEMOGRÁFICOS

IDIOMAS QUE SE HABLA ¹		POBLACIÓN ²			DATOS CLIMÁTICOS			Max.	Min.	Prom.
Aymara	10.965	2001	2012	Tasa	▲ Altura(m.s.n.m.)⁶	▲ Temperatura(°C)⁷	4.805	3.660	3.995	
Castellano	10.423	20.039	22.858	14%						
Quechua	130	Grado de Vulnerabilidad Alimentaria ³ Centros de Salud ⁴ Unidades Educativas ⁵			Media 4 52	▲ Precipitación(m.m.)⁸	38	29	33	
Otros idiomas nacionales	27									
Otros idiomas extranjeros	8									
Sin definir	338									
No se aplica (NSA)	967									
Total	22.858									

DATOS ECONÓMICOS Y ESTRUCTURA EMPRESARIAL

TIPO SOCIETARIO, EMPRESAS REGISTRADAS A 2022 ¹⁴	TIPO SOCIETARIO, EMPRESAS ACTIVAS 2022 ¹⁴	TAMAÑO DE EMPRESAS ACTIVAS 2022 ¹⁴	NÚMERO DE PRESTATARIOS ÚNICOS 2022 ⁹
Empresa Unipersonal 281	Empresa Unipersonal 79	Mediana Empresa 2	Microcredito 10.072
Sociedad De Responsabilidad Limitada 48	Sociedad De Responsabilidad Limitada 18	Micro Empresa 58	TOTAL 10.072
Sociedad Anonima 2	Sociedad Anonima 1	Pequeña Empresa 1	
TOTAL 331	Otros 0	Sin Asignacion 37	
	TOTAL 98	TOTAL 98	

TAMAÑO DE CRÉDITOS (MILLONES DE DÓLARES) ⁹							CRÉDITO FINANCIERO SEGÚN ACTIVIDAD (MILLONES DE DÓLARES) ⁹						
Detalle	2017	2018	2019	2020	2021	2022	Detalle	2017	2018	2019	2020	2021	2022
Microcredito	25,66	32,87	49,61	53,48	56,28	63,63	AGRICULTURA Y GANADERIA	13,32	18,04	29,33	33,06	36,78	43,70
Pyme	0,05	0,00	0,02	0,01	0,00	0,00	INDUSTRIA MANUFACTURERA	1,97	2,47	3,28	3,17	3,06	3,14
TOTAL	25,70	32,87	49,62	53,49	56,28	63,63	CAZA, SILVICULTURA Y PESCA	0,02	0,02	0,02	0,02	0,01	0,01
							TOTAL	15,30	20,53	32,63	36,24	39,86	46,86

DATOS DE PRODUCCIÓN

PRINCIPALES CULTIVOS 2021 ¹⁰			PRODUCCIÓN AGRÍCOLA 2021 ¹⁰			PRODUCCIÓN PECUARIA 2021 ¹⁰			
Cultivo	Producción (Tm)	Superficie (ha)	Grupo	Producción (Tm)	Superficie (ha)	Grupo	Nº de Cabezas	Peso Pie (kg)	Peso Gancho (kg)
Papa	11.659	2.359	Forrajes	13.210	3.288	Ovinos	42.317	1.485.327	1.324.522
Alfalfa	10.443	1.653	Tubérculos	11.679	2.368	Bovinos	9.556	4.367.092	3.344.600
Cebada berza	2.768	1.636	Cereales	1.463	2.694	Llamas	1.924	148.148	80.000
Cebada en grano	748	784	Hortalizas	1.252	342	Porcinos	550	52.388	38.016
Quínua	570	1.784				Caprinos	5	63	38
Haba	401	253				Alpacas	3	132	70
Zanahoria	384	38							

VOCACIONES y POTENCIALIDADES AGROPRODUCTIVAS, PISCICOLA y AGROFORESTAL

Vocación ¹¹	Sup. ha	%	potencial ¹²		
Explotación de yacimientos mineros	23.791 ha	41,94%	1. Quínua 2. Maca 3. Producción de leche sin tratar 4. Turismo		
Agropecuario	20.051 ha	35,35%			
Pastoreo extensivo	6.608 ha	11,65%			
Cultivos agrícolas	4.927 ha	8,69%			
Pastoreo limitado	869 ha	1,53%			
Cultivos agrícolas mercado local	270 ha	0,48%			
Zona urbana	179 ha	0,32%			
Aprovechamiento forrajero	31 ha	0,05%			
Agropecuario limitado	2 ha	0,00%			
TOTAL	56.728 ha *	100%			
Cobertura Vegetal ¹³	Sup. ha	%	Uso Actual ¹³	Sup. ha	%
Herbazal	27.792 ha	49,33%	Prod. Ganadero	28.718 ha	50,98%
Puna Altoandina	25.178 ha	44,69%	Extractivo	25.206 ha	44,74%
Agricultura	2.192 ha	3,89%	Prod. Agrícola	2.192 ha	3,89%
Vegetación Dispersa	955 ha	1,69%	Urbano	176 ha	0,31%
Estructura Urbana	176 ha	0,31%	Prod. Agropecuario	42 ha	0,07%
Bosque Ralo	42 ha	0,07%	Prod. Piscícola	ha	0,00%
Cuerpos de Agua	ha	0,00%	TOTAL	56.333 ha **	100%
TOTAL	56.333 ha **	100%			

POTENCIAL PRODUCTIVO MUNICIPIO DE PATACAMAYA

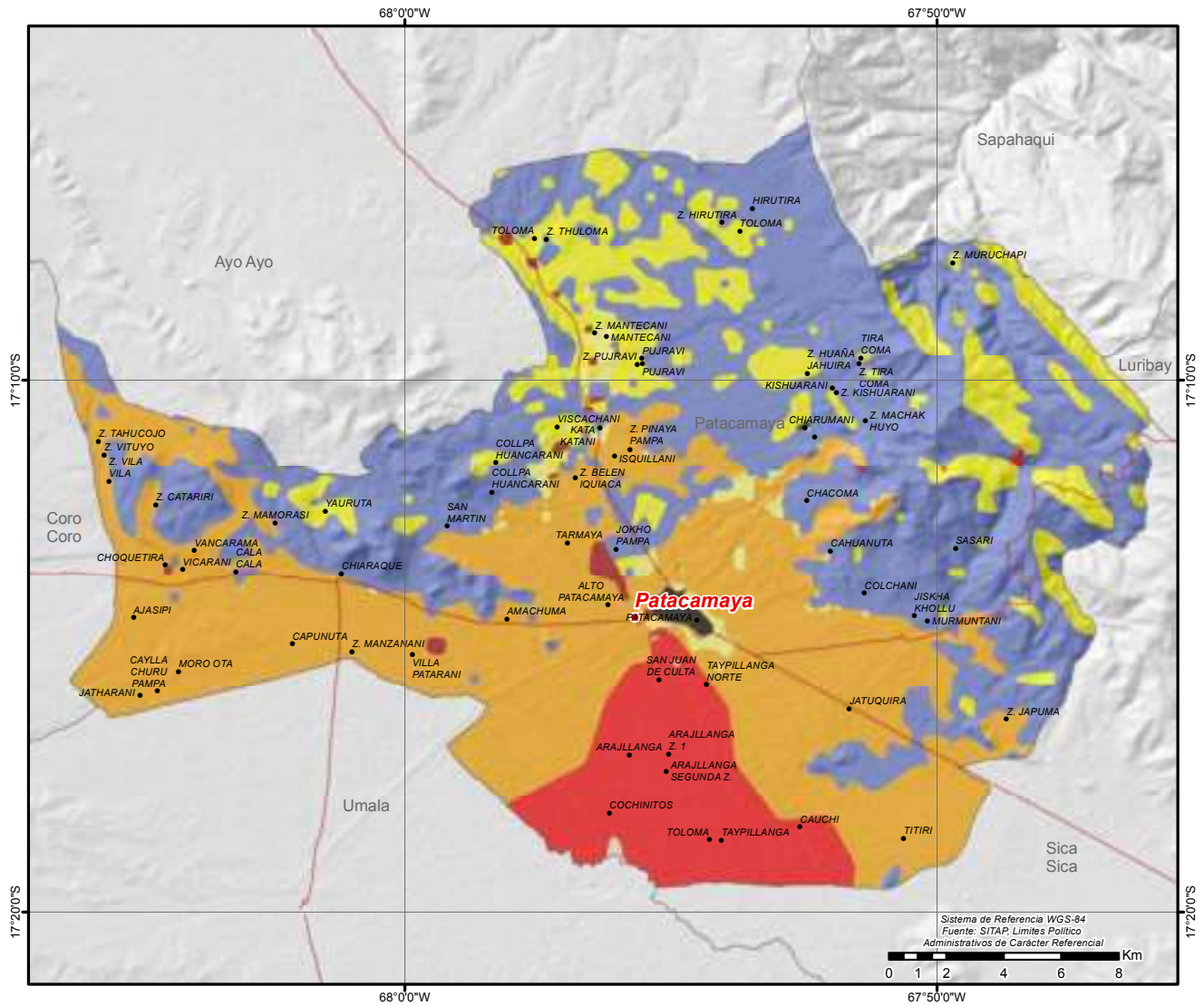

●	CAPITALES MUNICIPALES	POTENCIAL PRODUCTIVO	■	CULTIVOS AGRICOLAS	■	ZONA URBANA
●	LOCALIDADES	■	AGROPECUARIO	■	■	EXPLOTACION DE YACIMIENTOS MINEROS
—	CAMINO PRINCIPAL	■	AGROPECUARIO LIMITADO	■	■	PASTOREO EXTENSIVO
▭	LIMITE DEPARTAMENTAL	■	APROVECHAMIENTO FORRAJERO	■	■	PASTOREO LIMITADO
		■	CULTIVOS AGRICOLAS MERCADO LOCAL	■	■	PISCICOLA Y CAPTACION DE AGUA



MUNICIPIO DE COLQUENCHA

DATOS GENERALES Y DEMOGRÁFICOS

IDIOMAS QUE SE HABLA ¹	POBLACIÓN ²			DATOS CLIMÁTICOS		
	2001	2012	Tasa	Max.	Min.	Prom.
Aymara	5.751	8.020	23%	▲ Altura(m.s.n.m.)⁶	4.777	3.888 4.194
Castellano	3.635	9.879		▲ Temperatura(°C)⁷	8	2 6
Quechua	24			▲ Precipitación(m.m.)⁸	46	43 44
Otros idiomas nacionales	12					
Otros idiomas extranjeros	9					
Sin definir	108					
No se aplica (NSA)	340					
Total	9.879					

DATOS ECONÓMICOS Y ESTRUCTURA EMPRESARIAL

TIPO SOCIETARIO, EMPRESAS REGISTRADAS A 2022 ¹⁴	TIPO SOCIETARIO, EMPRESAS ACTIVAS 2022 ¹⁴	TAMAÑO DE EMPRESAS ACTIVAS 2022 ¹⁴	NÚMERO DE PRESTATARIOS ÚNICOS 2022 ⁹
Empresa Unipersonal	40	Empresa Unipersonal	13
Sociedad De Responsabilidad Limitada	3	Sociedad De Responsabilidad Limitada	1
TOTAL	43	Otros	0
		TOTAL	14

TAMAÑO DE CRÉDITOS (MILLONES DE DÓLARES) ⁹							CRÉDITO FINANCIERO SEGÚN ACTIVIDAD (MILLONES DE DÓLARES) ⁹						
Detalle	2017	2018	2019	2020	2021	2022	Detalle	2017	2018	2019	2020	2021	2022
Microcredito	0,00	0,00	0,00	0,00	0,00	0,00	INDUSTRIA	0,00	0,00	0,00	0,00	0,00	0,00
TOTAL	0,00	0,00	0,00	0,00	0,00	0,00	MANUFACTURERA						
							TOTAL	0,00	0,00	0,00	0,00	0,00	0,00

DATOS DE PRODUCCIÓN

PRINCIPALES CULTIVOS 2021 ¹⁰			PRODUCCIÓN AGRÍCOLA 2021 ¹⁰			PRODUCCIÓN PECUARIA 2021 ¹⁰			
Cultivo	Producción (Tm)	Superficie (ha)	Grupo	Producción (Tm)	Superficie (ha)	Grupo	N° de Cabezas	Peso Pie (kg)	Peso Gancho (kg)
Papa	1.176	246	🌱 Tubérculos	1.176	246	🐑 Ovinos	9.669	339.382	302.640
Alfalfa	378	65	🌱 Forrajes	507	162	🐄 Bovinos	1.804	824.428	631.400
Cebada en grano	136	153	🌱 Cereales	151	180	🐑 Llamas	65	5.005	2.703
Cebada berza	129	97	🌱 Hortalizas	45	13				
Cebolla	24	3							
Trigo	7	9							
Lechuga	7	2							

VOCACIONES y POTENCIALIDADES AGROPRODUCTIVAS, PISCICOLA y AGROFORESTAL

Vocación ¹¹	Sup. ha	%	potencial ¹²		
Agropecuario	21.506 ha	70,98%			
Explotación de yacimientos mineros	6.763 ha	22,32%	1. Trigo		
Pastoreo extensivo	1.464 ha	4,83%	2. Quínua		
Cultivos agrícolas mercado local	440 ha	1,45%	3. Papa		
Zona urbana	99 ha	0,33%	4. Cría de ganado vacuno		
Cultivos agrícolas	21 ha	0,07%	5. Turismo		
Aprovechamiento forrajero	7 ha	0,02%			
Pastoreo limitado	1 ha	0,00%			
TOTAL	30.301 ha *	100%			

Cobertura Vegetal ¹³	Sup. ha	%	Uso Actual ¹³	Sup. ha	%
Herbazal	20.833 ha	69,23%	Prod. Ganadero	20.843 ha	69,26%
Puna Altoandina	8.559 ha	28,44%	Extractivo	8.568 ha	28,47%
Agricultura	538 ha	1,79%	Prod. Agrícola	538 ha	1,79%
Estructura Urbana	100 ha	0,33%	Urbano	100 ha	0,33%
Bosque Ralo	45 ha	0,15%	Prod. Agropecuario	45 ha	0,15%
Vegetación Dispersa	19 ha	0,06%	TOTAL	30.094 ha **	100%
TOTAL	30.094 ha **	100%			

POTENCIAL PRODUCTIVO MUNICIPIO DE COLQUENCHA

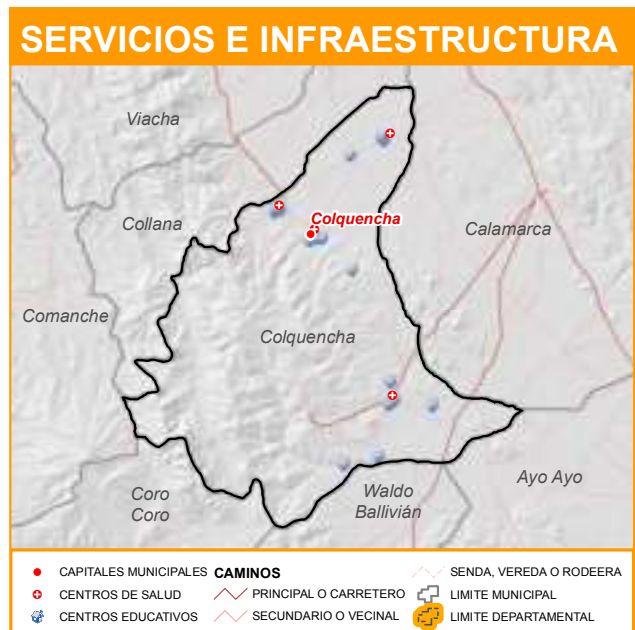
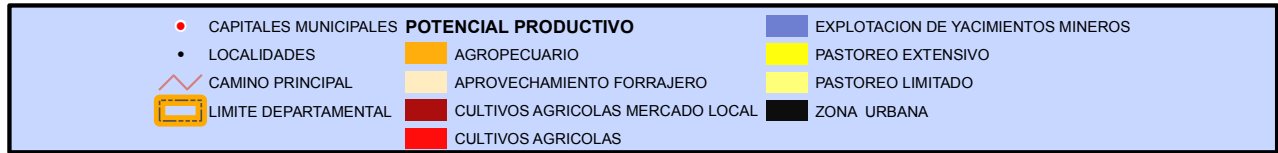
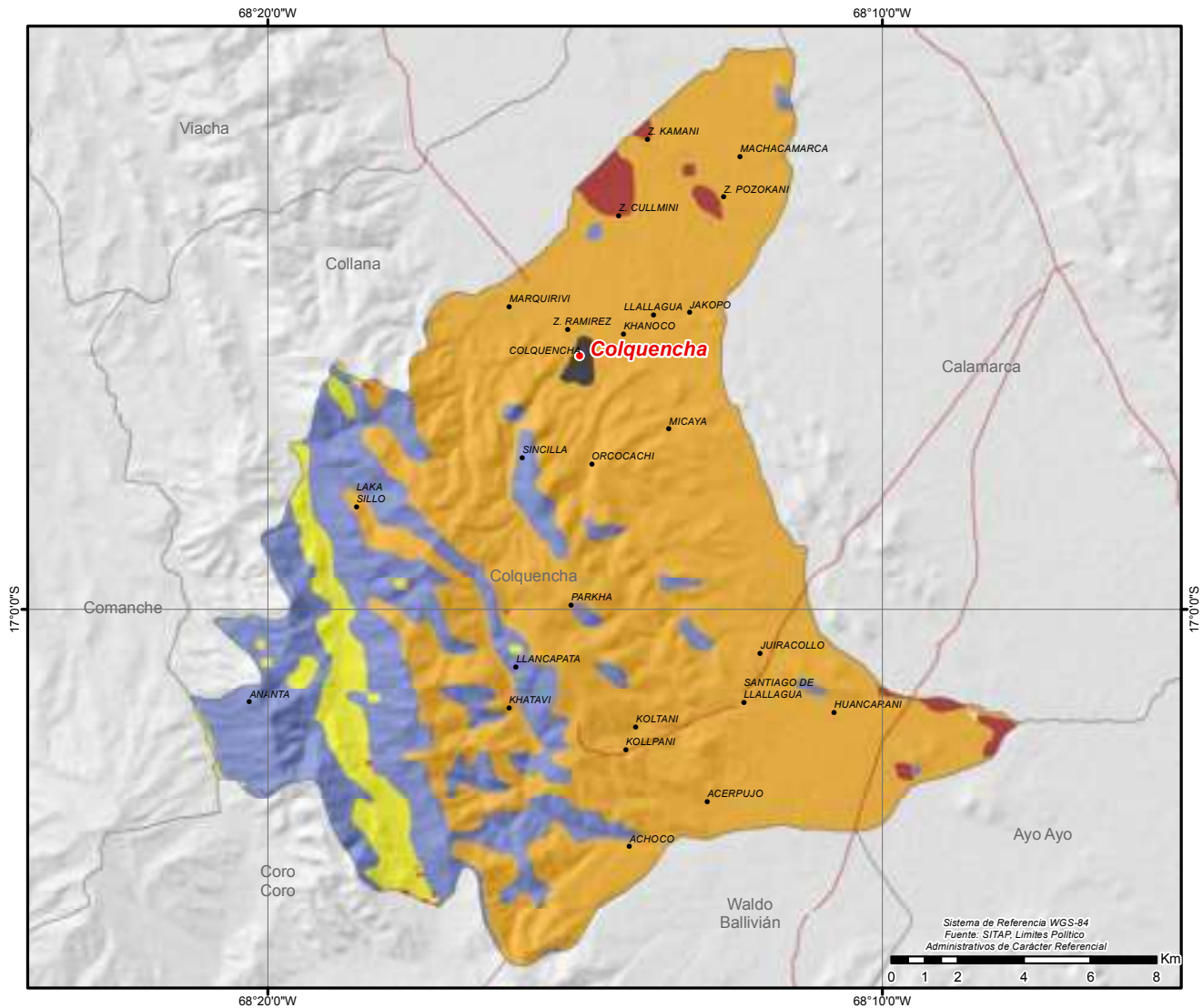

MUNICIPIO DE COLLANA

DATOS GENERALES Y DEMOGRÁFICOS

IDIOMAS QUE SE HABLA ¹	POBLACIÓN ²			DATOS CLIMÁTICOS		
	2001	2012	Tasa	Max.	Min.	Prom.
Castellano	2.475	2.927	72%	Altura(m.s.n.m.) ⁶	4.626	3.880 4.096
Aymara	2.277	5.042		Temperatura(°C) ⁷	8	4 6
Quechua	16			Precipitación(m.m.) ⁸	46	43 45
Otros idiomas nacionales	4					
Otros idiomas extranjeros	7					
Sin definir	62					
No se aplica (NSA)	201					
Total	5.042					

DATOS ECONÓMICOS Y ESTRUCTURA EMPRESARIAL

TIPO SOCIETARIO, EMPRESAS REGISTRADAS A 2022 ¹⁴	TIPO SOCIETARIO, EMPRESAS ACTIVAS 2022 ¹⁴	TAMAÑO DE EMPRESAS ACTIVAS 2022 ¹⁴	NÚMERO DE PRESTATARIOS ÚNICOS 2022 ⁹
Empresa Unipersonal 25	Empresa Unipersonal 7	Micro Empresa 5	TOTAL 0
Sociedad De Responsabilidad Limitada 1	Sociedad De Responsabilidad Limitada 1	Sin Asignacion 3	
TOTAL 26	Otros 0	TOTAL 8	
	TOTAL 8		

TAMAÑO DE CRÉDITOS (MILLONES DE DÓLARES) ⁹							CRÉDITO FINANCIERO SEGÚN ACTIVIDAD (MILLONES DE DÓLARES) ⁹						
Detalle	2017	2018	2019	2020	2021	2022	Detalle	2017	2018	2019	2020	2021	2022
TOTAL	0,00	0,00	0,00	0,00	0,00	0,00	TOTAL	0,00	0,00	0,00	0,00	0,00	0,00

DATOS DE PRODUCCIÓN

PRINCIPALES CULTIVOS 2021 ¹⁰			PRODUCCIÓN AGRÍCOLA 2021 ¹⁰			PRODUCCIÓN PECUARIA 2021 ¹⁰			
Cultivo	Producción (Tm)	Superficie (ha)	Grupo	Producción (Tm)	Superficie (ha)	Grupo	N° de Cabezas	Peso Pie (kg)	Peso Gancho (kg)
Papa	490	102	Tubérculos	494	105	Ovinos	2.272	79.747	71.114
Alfalfa	177	31	Forrajés	320	119	Bovinos	1.029	470.253	360.150
Cebada berza	143	88	Cereales	44	41	Llamas	58	4.466	2.412
Cebada en grano	35	24				Alpacas	3	132	70
Quínua	9	17							
Oca	3	2							
Papaliza	1	0							

VOCACIONES y POTENCIALIDADES AGROPRODUCTIVAS, PISCICOLA y AGROFORESTAL

Vocación ¹¹	Sup. ha	%	potencial ¹²		
Agropecuario	5.612 ha	45,04%	1. Turismo 2. Papa 3. Cría de ganado vacuno 4. Cría de ganado camélido		
Explotación de yacimientos mineros	4.616 ha	37,04%			
Pastoreo extensivo	1.216 ha	9,76%			
Cultivos agrícolas mercado local	1.015 ha	8,14%			
Pastoreo limitado	2 ha	0,02%			
TOTAL	12.461 ha *	100%			
Cobertura Vegetal ¹³	Sup. ha	%	Uso Actual ¹³	Sup. ha	%
Herbazal	6.526 ha	52,73%	Prod. Ganadero	6.532 ha	52,78%
Puna Altoandina	4.846 ha	39,16%	Extractivo	4.846 ha	39,16%
Agricultura	993 ha	8,02%	Prod. Agrícola	993 ha	8,02%
Vegetación Dispersa	6 ha	0,05%	Prod. Agropecuario	5 ha	0,04%
Bosque Ralo	5 ha	0,04%	TOTAL	12.376 ha **	100%
TOTAL	12.376 ha **	100%			

POTENCIAL PRODUCTIVO MUNICIPIO DE COLLANA

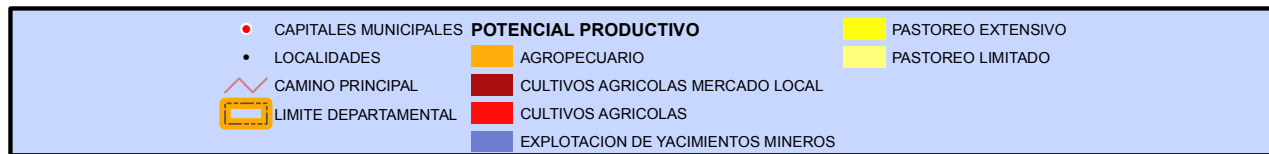
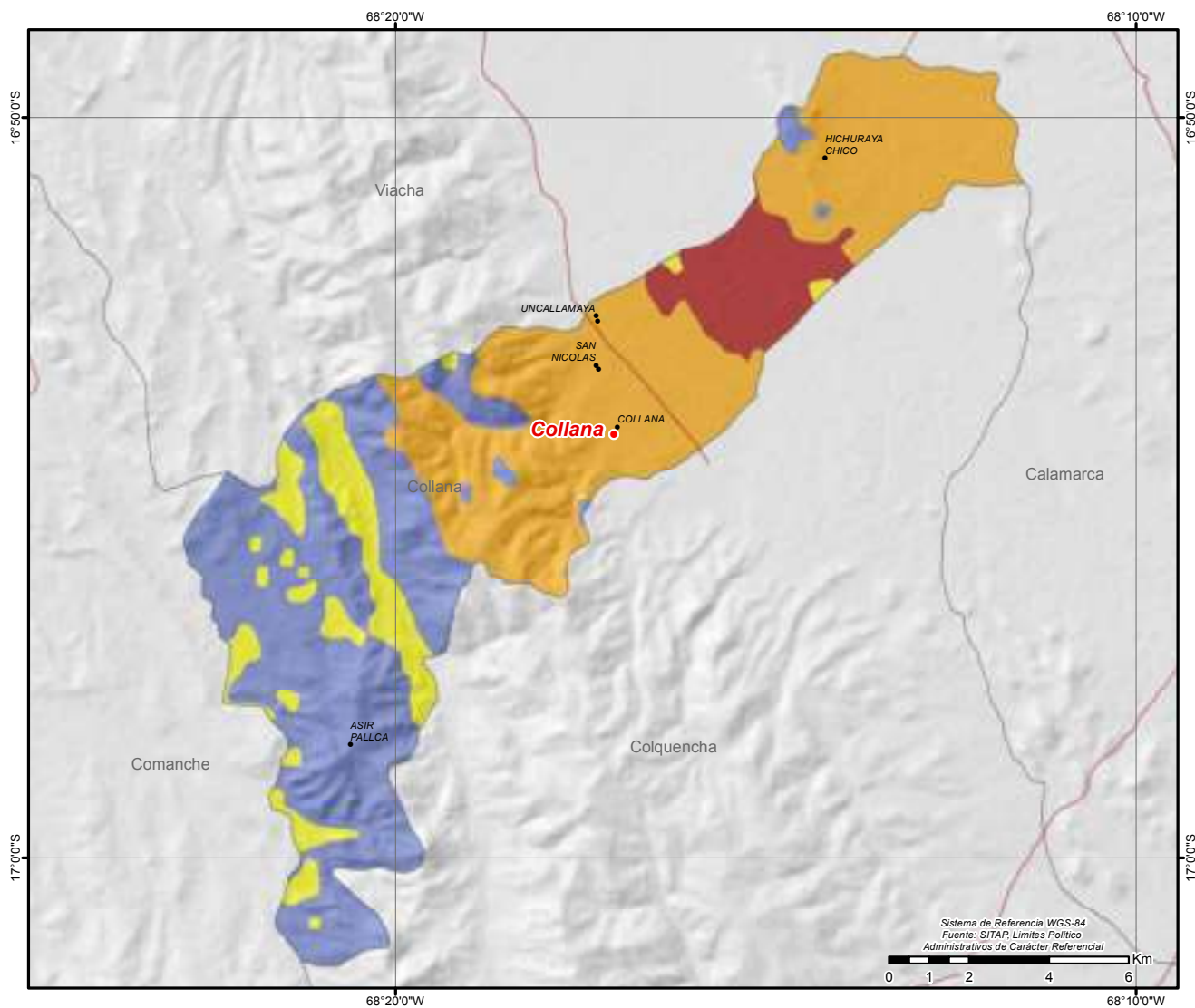

UBICACION

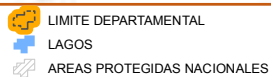

SERVICIOS E INFRAESTRUCTURA

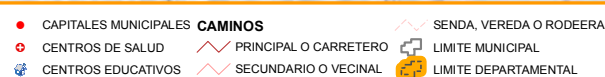
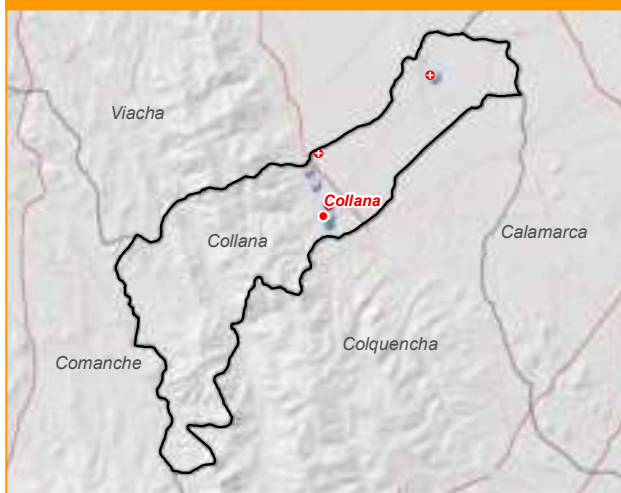

MUNICIPIO DE COROICO

DATOS GENERALES Y DEMOGRÁFICOS

IDIOMAS QUE SE HABLA ¹		POBLACIÓN ²			DATOS CLIMÁTICOS			Max.	Min.	Prom.			
Castellano	13.024	2001	2012	Tasa	▲ Altura(m.s.n.m.)⁶	4.617		788	2.079				
Aymara	4.748	12.237	19.397	59%		▲ Temperatura(°C)⁷	23		4	18			
Quechua	401	Grado de Vulnerabilidad Alimentaria ³ Centros de Salud ⁴ Unidades Educativas ⁵			Baja 6 48	▲ Precipitación(m.m.)⁸		109		71		90	
Otros idiomas nacionales	34												
Otros idiomas extranjeros	100												
Sin definir	334												
No se aplica (NSA)	756												
Total	19.397												

DATOS ECONÓMICOS Y ESTRUCTURA EMPRESARIAL

TIPO SOCIETARIO, EMPRESAS REGISTRADAS A 2022 ¹⁴	TIPO SOCIETARIO, EMPRESAS ACTIVAS 2022 ¹⁴	TAMAÑO DE EMPRESAS ACTIVAS 2022 ¹⁴	NÚMERO DE PRESTATARIOS ÚNICOS 2022 ⁹
Empresa Unipersonal 146	Empresa Unipersonal 53	Mediana Empresa 1	Microcredito 5.297
Sociedad De Responsabilidad Limitada 28	Sociedad De Responsabilidad Limitada 12	Micro Empresa 32	TOTAL 5.297
TOTAL 174	Otros 0	Pequeña Empresa 2	
	TOTAL 65	Sin Asignacion 30	
		TOTAL 65	

TAMAÑO DE CRÉDITOS (MILLONES DE DÓLARES) ⁹							CRÉDITO FINANCIERO SEGÚN ACTIVIDAD (MILLONES DE DÓLARES) ⁹						
Detalle	2017	2018	2019	2020	2021	2022	Detalle	2017	2018	2019	2020	2021	2022
Microcredito	20,35	23,30	27,08	27,05	30,47	33,44	AGRICULTURA Y GANADERIA	13,63	16,47	20,40	20,28	24,15	27,07
Pyme	0,12	0,08	0,06	0,05	0,02	0,00	INDUSTRIA MANUFACTURERA	0,64	0,67	0,77	0,69	0,71	0,84
TOTAL	20,46	23,38	27,14	27,10	30,49	33,44	CAZA, SILVICULTURA Y PESCA	0,00	0,00	0,00	0,00	0,02	0,01
							TOTAL	14,26	17,15	21,17	20,97	24,89	27,92

DATOS DE PRODUCCIÓN

PRINCIPALES CULTIVOS 2021 ¹⁰			PRODUCCIÓN AGRÍCOLA 2021 ¹⁰			PRODUCCIÓN PECUARIA 2021 ¹⁰			
Cultivo	Producción (Tm)	Superficie (ha)	Grupo	Producción (Tm)	Superficie (ha)	Grupo	Nº de Cabezas	Peso Pie (kg)	Peso Gancho (kg)
Mandarina	3.303	497	Frutales	8.355	1.199	Avícolas	914.822	2.927.430	2.515.761
Naranja	2.580	284	Industriales	2.112	78	Porcinos	58.544	5.576.316	4.046.561
Caña de Azúcar	2.110	77	Tubérculos	701	168	Ovinos	230	8.073	7.199
Plátano(Postre)	1.780	238	Estimulantes	634	838	Bovinos	183	83.631	64.050
Café	609	817	Hortalizas	584	72				
Palta	305	83	Cereales	127	109				
Zapallo	294	28	Forrajes	30	6				

VOCACIONES y POTENCIALIDADES AGROPRODUCTIVAS, PISCICOLA y AGROFORESTAL

Vocación ¹¹	Sup. ha	%	potencial ¹²		
Forestal limitado	93.680 ha	86,44%	1. Apicultura 2. Cultivo de frutas cítricas 3. Coca 4. Café 5. Turismo 6. Cría de ganado vacuno		
Cultivos de hortalizas y frutas	7.336 ha	6,77%			
Pastoreo limitado	5.658 ha	5,22%			
Cultivos agrícolas	981 ha	0,91%			
Explotación de yacimientos mineros	345 ha	0,32%			
Cultivos industriales y de consumo	273 ha	0,25%			
Piscícola y captación de agua	71 ha	0,07%			
Zona urbana	29 ha	0,03%			
Pastoreo extensivo	4 ha	0,00%			
TOTAL	108.377 ha *	100%			
Cobertura Vegetal ¹³	Sup. ha	%	Uso Actual ¹³	Sup. ha	%
Bosque Denso	100.619 ha	93,51%	Extractivo Forestal	93.504 ha	86,90%
Herbazal	5.188 ha	4,82%	Prod. Agropecuario	7.115 ha	6,61%
Puna Altoandina	1.181 ha	1,10%	Prod. Ganadero	5.188 ha	4,82%
Agricultura	497 ha	0,46%	Extractivo	1.181 ha	1,10%
Cuerpos de Agua	108 ha	0,10%	Prod. Agrícola	497 ha	0,46%
Estructura Urbana	9 ha	0,01%	Prod. Piscícola	108 ha	0,10%
TOTAL	107.603 ha **	100%	Urbano	9 ha	0,01%
			TOTAL	107.603 ha **	100%

POTENCIAL PRODUCTIVO MUNICIPIO DE COROICO

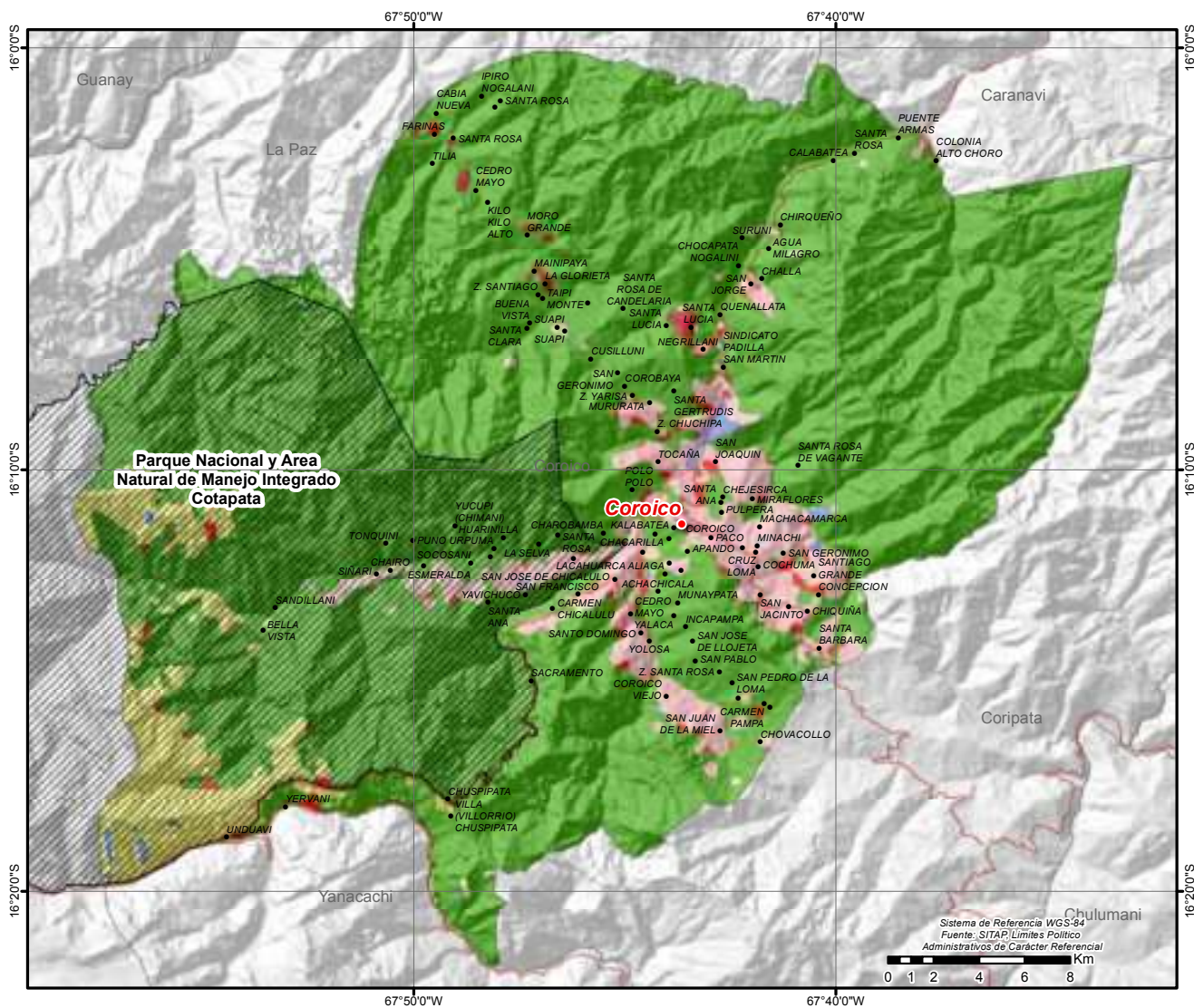

● CAPITALES MUNICIPALES	POTENCIAL PRODUCTIVO	■ FORESTAL LIMITADO
● LOCALIDADES	■ CULTIVOS INDUSTRIALES Y DE CONSUMO	■ PASTOREO EXTENSIVO
— CAMINO PRINCIPAL	■ CULTIVOS AGRICOLAS	■ PASTOREO LIMITADO
▨ AREAS PROTEGIDAS NACIONALES	■ CULTIVOS DE HORTALIZAS Y FRUTAS	■ PISCICOLA Y CAPTACION DE AGUA
▭ LIMITE DEPARTAMENTAL	■ EXPLOTACION DE YACIMIENTOS MINEROS	■ ZONA URBANA

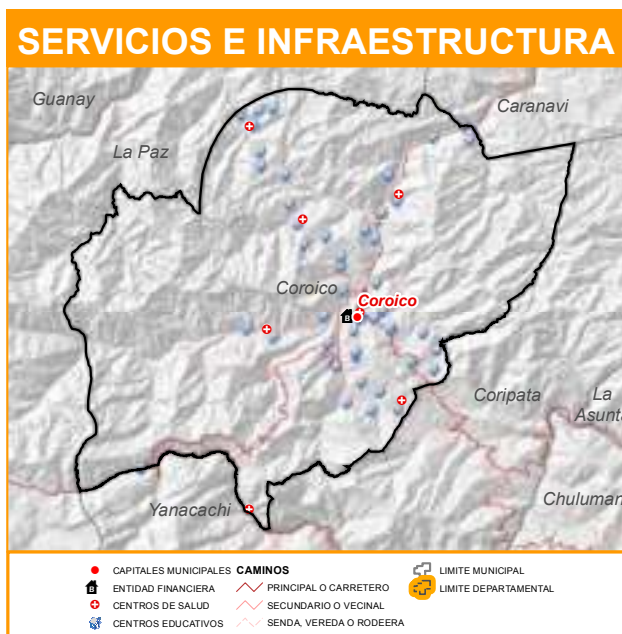

MUNICIPIO DE CORIPATA

DATOS GENERALES Y DEMOGRÁFICOS

IDIOMAS QUE SE HABLA ¹	POBLACIÓN ²			DATOS CLIMÁTICOS		
	2001	2012	Tasa	Max.	Min.	Prom.
Castellano	11.365	11.444	48%	▲ Altura(m.s.n.m.)⁶	3.706	1.027 2.009
Aymara	4.348	16.930		▲ Temperatura(°C)⁷	22	10 18
Quechua	240			▲ Precipitación(m.m.)⁸	124	85 109
Otros idiomas nacionales	9					
Otros idiomas extranjeros	10					
Sin definir	305					
No se aplica (NSA)	653					
Total	16.930					

DATOS ECONÓMICOS Y ESTRUCTURA EMPRESARIAL

TIPO SOCIETARIO, EMPRESAS REGISTRADAS A 2022 ¹⁴	TIPO SOCIETARIO, EMPRESAS ACTIVAS 2022 ¹⁴	TAMAÑO DE EMPRESAS ACTIVAS 2022 ¹⁴	NÚMERO DE PRESTATARIOS ÚNICOS 2022 ⁹
Empresa Unipersonal	32 Empresa Unipersonal	14 Micro Empresa	8 Microcredito
Sociedad De Responsabilidad Limitada	5 Sociedad De Responsabilidad Limitada	3 Pequeña Empresa	2 TOTAL
TOTAL	37 Otros	0 Sin Asignacion	7
	TOTAL	17 TOTAL	17

TAMAÑO DE CRÉDITOS (MILLONES DE DÓLARES) ⁹							CRÉDITO FINANCIERO SEGÚN ACTIVIDAD (MILLONES DE DÓLARES) ⁹						
Detalle	2017	2018	2019	2020	2021	2022	Detalle	2017	2018	2019	2020	2021	2022
Microcredito	13,99	15,50	17,15	17,18	19,07	19,87	AGRICULTURA Y GANADERIA	12,25	13,67	15,65	15,90	18,13	19,28
Pyme	0,00	0,00	0,00	0,00	0,00	0,00	INDUSTRIA MANUFACTURERA	0,10	0,12	0,12	0,11	0,15	0,14
TOTAL	13,99	15,50	17,15	17,18	19,07	19,87	TOTAL	12,35	13,79	15,77	16,02	18,28	19,42

DATOS DE PRODUCCIÓN

PRINCIPALES CULTIVOS 2021 ¹⁰			PRODUCCIÓN AGRÍCOLA 2021 ¹⁰			PRODUCCIÓN PECUARIA 2021 ¹⁰			
Cultivo	Producción (Tm)	Superficie (ha)	Grupo	Producción (Tm)	Superficie (ha)	Grupo	N° de Cabezas	Peso Pie (kg)	Peso Gancho (kg)
Plátano(Postre)	349	56	Frutales	842	155	Avícolas	141.145	451.664	388.149
Naranja	325	42	Estimulantes	305	343	Porcinos	3.268	311.277	225.884
Caña de Azúcar	304	17	Industriales	304	19	Ovinos	51	1.790	1.596
Café	303	341	Tubérculos	61	18	Bovinos	29	13.253	10.150
Mandarina	79	22	Cereales	32	24	Caprinos	21	263	158
Manga	49	22	Hortalizas	31	7	Alpacas	1	44	23
Hualuza	33	11							

VOCACIONES y POTENCIALIDADES AGROPRODUCTIVAS, PISCICOLA y AGROFORESTAL

Vocación ¹¹	Sup. ha	%	potencial ¹²		
Forestal limitado	56.567 ha	81,85%	1. Turismo 2. Coca 3. Cultivo de frutas cítricas 4. Café 5. Cría de ganado vacuno		
Cultivos de hortalizas y frutas	10.848 ha	15,70%			
Pastoreo limitado	752 ha	1,09%			
Cultivos agrícolas	583 ha	0,84%			
Explotación de yacimientos mineros	226 ha	0,33%			
Cultivos industriales y de consumo	54 ha	0,08%			
Zona urbana	39 ha	0,06%			
Pastoreo extensivo	38 ha	0,06%			
Piscícola y captación de agua	4 ha	0,01%			
TOTAL	69.111 ha *	100%			
Cobertura Vegetal ¹³	Sup. ha	%	Uso Actual ¹³	Sup. ha	%
Bosque Denso	66.346 ha	96,70%	Extractivo Forestal	56.863 ha	82,88%
Herbazal	1.082 ha	1,58%	Prod. Agropecuario	9.483 ha	13,82%
Puna Altoandina	962 ha	1,40%	Prod. Ganadero	1.082 ha	1,58%
Agricultura	172 ha	0,25%	Extractivo	962 ha	1,40%
Cuerpos de Agua	45 ha	0,07%	Prod. Agrícola	172 ha	0,25%
TOTAL	68.608 ha **	100%	Prod. Piscicola	45 ha	0,07%
			TOTAL	68.608 ha **	100%

POTENCIAL PRODUCTIVO MUNICIPIO DE CORIPATA

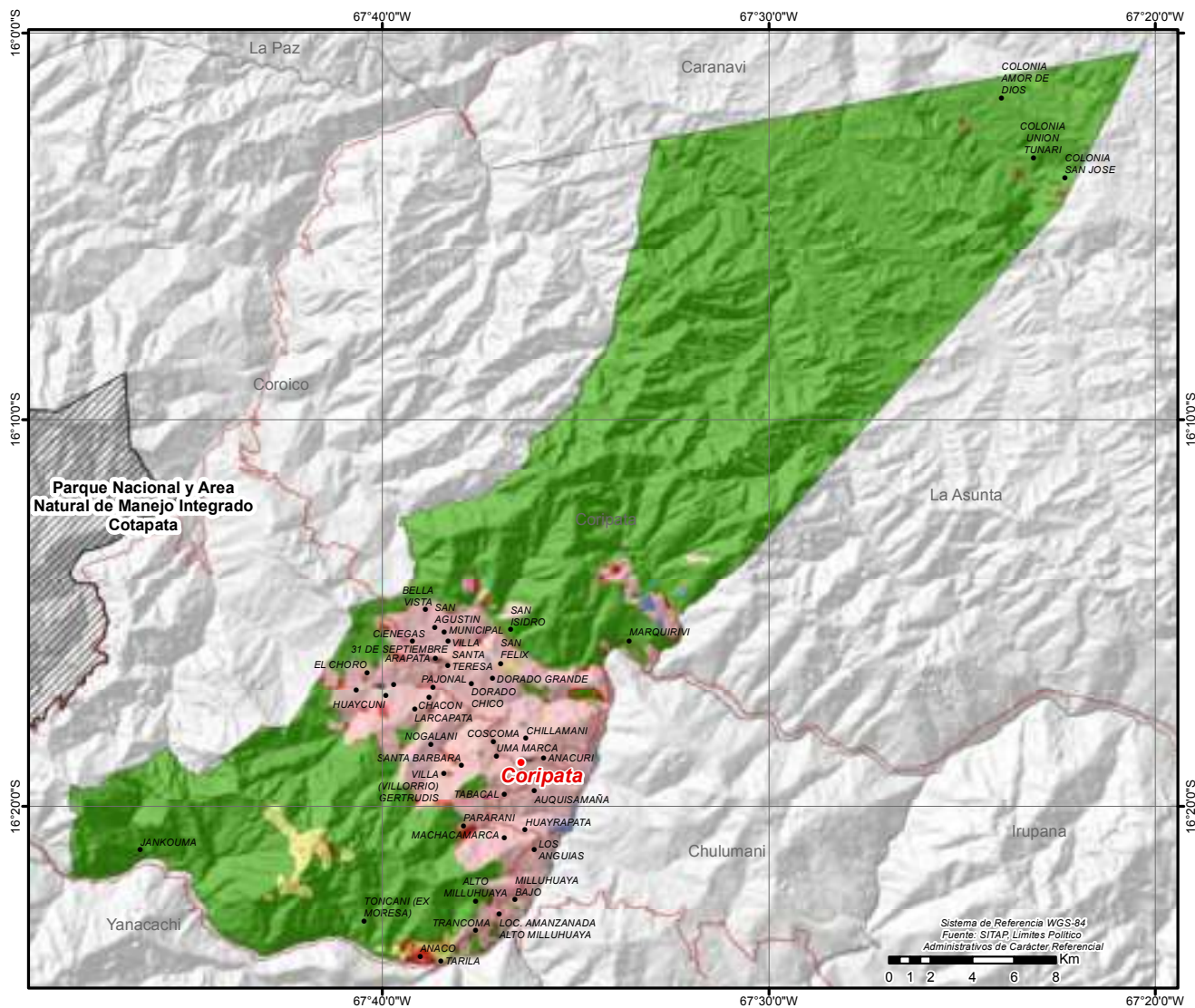

● CAPITALES MUNICIPALES	POTENCIAL PRODUCTIVO	■ FORESTAL LIMITADO
● LOCALIDADES	■ CULTIVOS INDUSTRIALES Y DE CONSUMO	■ PASTOREO EXTENSIVO
— CAMINO PRINCIPAL	■ CULTIVOS AGRICOLAS	■ PASTOREO LIMITADO
▨ AREAS PROTEGIDAS NACIONALES	■ CULTIVOS DE HORTALIZAS Y FRUTAS	■ PISCICOLA Y CAPTACION DE AGUA
▭ LIMITE DEPARTAMENTAL	■ EXPLOTACION DE YACIMIENTOS MINEROS	■ ZONA URBANA

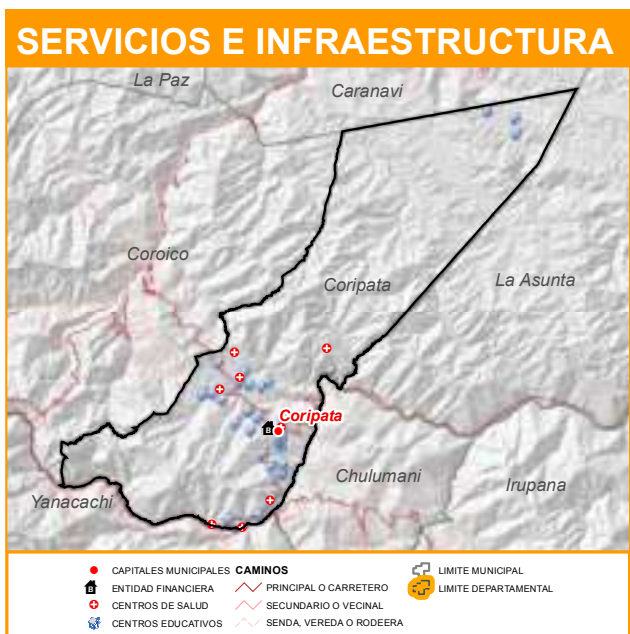

MUNICIPIO DE IXIAMAS

DATOS GENERALES Y DEMOGRÁFICOS

IDIOMAS QUE SE HABLA ¹	POBLACIÓN ²			DATOS CLIMÁTICOS			
	2001	2012	Tasa	Max.	Min.	Prom.	
Castellano	7.000	5.625	66%	▲ Altura(m.s.n.m.)⁶	2.327	131	276
Quechua	506	9.362		▲ Temperatura(°C)⁷	26	17	25
Aymara	502			▲ Precipitación(m.m.)⁸	189	141	164
Otros idiomas nacionales	319						
Otros idiomas extranjeros	250						
Sin definir	240						
No se aplica (NSA)	545						
Total	9.362						

DATOS ECONÓMICOS Y ESTRUCTURA EMPRESARIAL

TIPO SOCIETARIO, EMPRESAS REGISTRADAS A 2022 ¹⁴	TIPO SOCIETARIO, EMPRESAS ACTIVAS 2022 ¹⁴	TAMAÑO DE EMPRESAS ACTIVAS 2022 ¹⁴	NÚMERO DE PRESTATARIOS ÚNICOS 2022 ⁹				
Empresa Unipersonal	88	Empresa Unipersonal	23	Mediana Empresa	1	Microcredito	202
Sociedad De Responsabilidad Limitada	15	Sociedad De Responsabilidad Limitada	9	Micro Empresa	11	TOTAL	202
TOTAL	103	Otros	0	Pequeña Empresa	2		
		TOTAL	32	Sin Asignacion	18		
				TOTAL	32		

TAMAÑO DE CRÉDITOS (MILLONES DE DÓLARES) ⁹							CRÉDITO FINANCIERO SEGÚN ACTIVIDAD (MILLONES DE DÓLARES) ⁹						
Detalle	2017	2018	2019	2020	2021	2022	Detalle	2017	2018	2019	2020	2021	2022
Microcredito	0,00	0,00	0,81	0,88	1,22	1,39	AGRICULTURA Y GANADERIA	0,00	0,00	0,51	0,59	0,88	1,05
TOTAL	0,00	0,00	0,81	0,88	1,22	1,39	INDUSTRIA MANUFACTURERA	0,00	0,00	0,01	0,01	0,03	0,08
							CAZA, SILVICULTURA Y PESCA	0,00	0,00	0,03	0,03	0,03	0,03
							TOTAL	0,00	0,00	0,56	0,63	0,94	1,16

DATOS DE PRODUCCIÓN

PRINCIPALES CULTIVOS 2021 ¹⁰			PRODUCCIÓN AGRÍCOLA 2021 ¹⁰			PRODUCCIÓN PECUARIA 2021 ¹⁰			
Cultivo	Producción (Tm)	Superficie (ha)	Grupo	Producción (Tm)	Superficie (ha)	Grupo	Nº de Cabezas	Peso Pie (kg)	Peso Gancho (kg)
Caña de Azúcar	13.344	382	Industriales	13.358	398	Avícolas	37.875	121.200	104.156
Yuca	2.878	309	Frutales	3.732	395	Porcinos	12.280	1.169.670	848.794
Plátano(Postre)	2.602	271	Tubérculos	2.911	322	Bovinos	7.272	3.323.304	2.545.200
Tomate	1.361	60	Cereales	1.896	1.263	Ovinos	149	5.230	4.664
Arroz con cáscara	1.176	626	Hortalizas	1.565	127	Caprinos	4	50	30
Sandía	891	79	Estimulantes	66	105				
Maiz en grano	659	572							

VOCACIONES y POTENCIALIDADES AGROPRODUCTIVAS, PISCICOLA y AGROFORESTAL

Vocación ¹¹	Sup. ha	%	potencial ¹²		
Forestal maderable y no maderable	1.516.882 ha	40,79%	1. Turismo 2. Cría de ganado vacuno 3. Producción agrícola 4. Papa		
Forestal maderable y no maderable limitado	850.635 ha	22,87%			
Ganadería bovina uso limitado	751.888 ha	20,22%			
Forestal limitado	452.652 ha	12,17%			
Ganadería bovina	105.820 ha	2,85%			
Piscícola y captación de agua	21.477 ha	0,58%			
Cultivos agrícolas mercado local	11.603 ha	0,31%			
Turístico escénico	3.325 ha	0,09%			
Pastoreo limitado	2.913 ha	0,08%			
Cultivos agrícolas	986 ha	0,03%			
Protección y vida silvestre	783 ha	0,02%			
Zona urbana	102 ha	0,00%			
Cultivos de hortalizas y frutas	65 ha	0,00%			
TOTAL	3.719.131 ha *	100%			

Cobertura Vegetal ¹³	Sup. ha	%	Uso Actual ¹³	Sup. ha	%
Bosque Denso	2.830.574 ha	76,49%	Extractivo Forestal	2.830.123 ha	76,47%
Herbazal	828.711 ha	22,39%	Prod. Ganadero	828.672 ha	22,39%
Cuerpos de Agua	25.137 ha	0,68%	Prod. Piscícola	25.137 ha	0,68%
Agricultura	11.120 ha	0,30%	Prod. Agrícola	11.120 ha	0,30%
Depositos de Arena	3.137 ha	0,08%	Recreativo	3.137 ha	0,08%
Bosque Ralo	1.781 ha	0,05%	Prod. Agropecuario	1.835 ha	0,05%
Matorral	219 ha	0,01%	Protectivo	654 ha	0,02%
Estructura Urbana	78 ha	0,00%	Urbano	78 ha	0,00%
Puna Altoandina	4 ha	0,00%	Extractivo	4 ha	0,00%
TOTAL	3.700.761 ha **	100%	TOTAL	3.700.761 ha **	100%

POTENCIAL PRODUCTIVO MUNICIPIO DE IXIAMAS

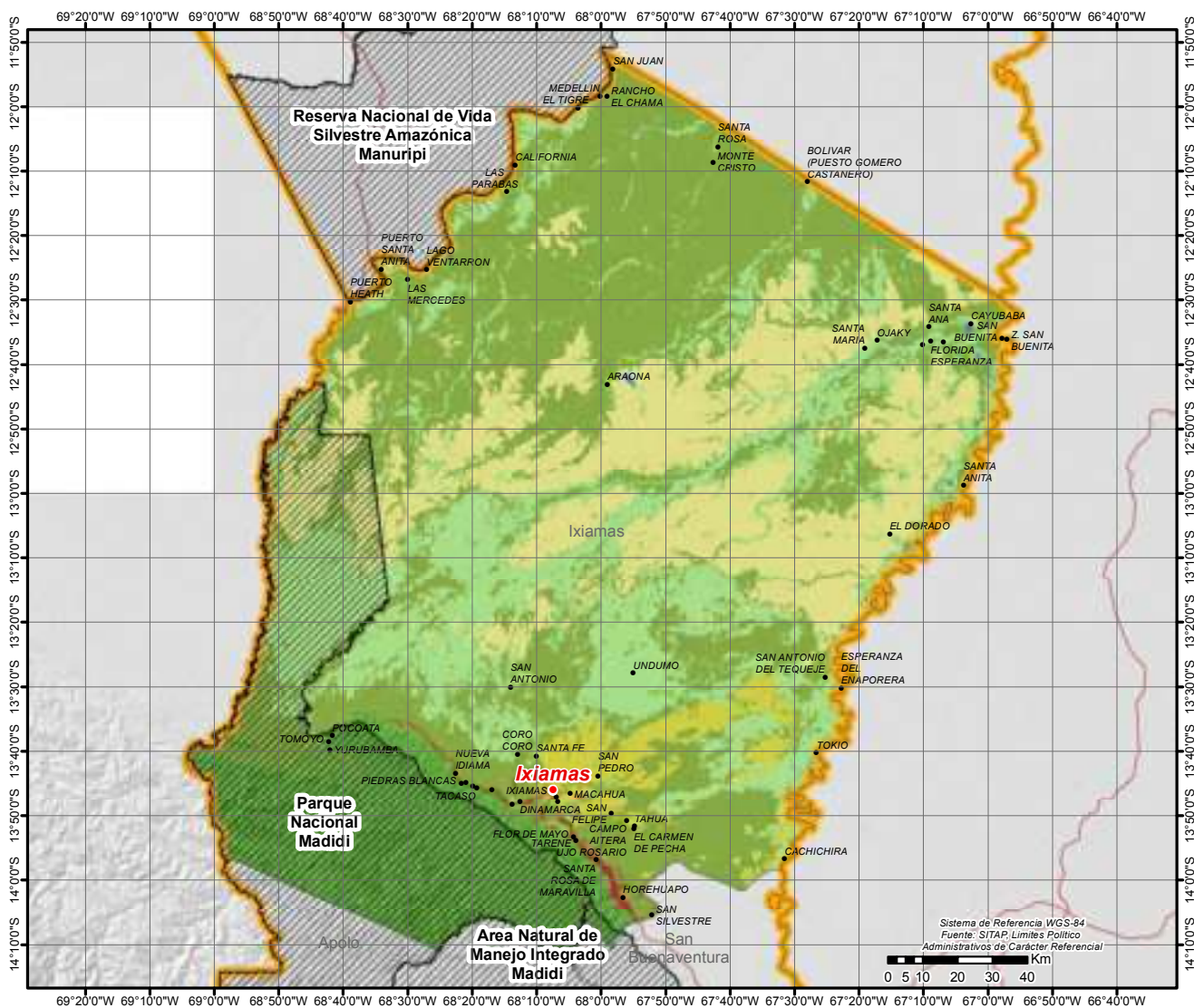

● CAPITALES MUNICIPALES	POTENCIAL PRODUCTIVO	■ FORESTAL MADERABLE Y NO MADERABLE LIMITADO	■ TURISTICO ESCENICO
● LOCALIDADES	■ CULTIVOS AGRICOLAS MERCADO LOCAL	■ GANADERIA	■ PISCICOLA Y CAPTACION DE AGUA
— CAMINO PRINCIPAL	■ CULTIVOS AGRICOLAS	■ GANADERIA BOVINA	■ ZONA URBANA
▨ AREAS PROTEGIDAS NACIONALES	■ CULTIVOS DE HORTALIZAS Y FRUTAS	■ GANADERIA BOVINA USO LIMITADO	
▭ LIMITE DEPARTAMENTAL	■ FORESTAL LIMITADO	■ PASTOREO LIMITADO	
	■ FORESTAL MADERABLE Y NO MADERABLE	■ PROTECCION Y VIDA SILVESTRE	

UBICACION



SERVICIOS E INFRAESTRUCTURA



MUNICIPIO DE SAN BUENAVENTURA

DATOS GENERALES Y DEMOGRÁFICOS

IDIOMAS QUE SE HABLA ¹	POBLACIÓN ²			Tasa	DATOS CLIMÁTICOS				
	2001	2012			Max.	Min.	Prom.		
Castellano	6.991	6.203	8.711	40%	▲ Altura(m.s.n.m.)⁶	1.237	165	361	
Quechua	480	Grado de Vulnerabilidad Alimentaria ³ Centros de Salud ⁴ Unidades Educativas ⁵			▲ Temperatura(°C)⁷	25	21	24	
Aymara	239				Media	▲ Precipitación(m.m.)⁸	190	169	182
Otros idiomas nacionales	360				6				
Otros idiomas extranjeros	20				24				
Sin definir	164								
No se aplica (NSA)	457								
Total	8.711								

DATOS ECONÓMICOS Y ESTRUCTURA EMPRESARIAL

TIPO SOCIETARIO, EMPRESAS REGISTRADAS A 2022 ¹⁴	TIPO SOCIETARIO, EMPRESAS ACTIVAS 2022 ¹⁴	TAMAÑO DE EMPRESAS ACTIVAS 2022 ¹⁴	NÚMERO DE PRESTATARIOS ÚNICOS 2022 ⁹
Empresa Unipersonal	98 Empresa Unipersonal	25 Micro Empresa	9 Microcredito
Sociedad De Responsabilidad Limitada	14 Sociedad De Responsabilidad Limitada	2 Pequeña Empresa	1 Pyme
Sociedad Anonima	1 Otros	0 Sin Asignacion	17 TOTAL
TOTAL	113 TOTAL	27 TOTAL	697

TAMAÑO DE CRÉDITOS (MILLONES DE DÓLARES) ⁹							CRÉDITO FINANCIERO SEGÚN ACTIVIDAD (MILLONES DE DÓLARES) ⁹						
Detalle	2017	2018	2019	2020	2021	2022	Detalle	2017	2018	2019	2020	2021	2022
Microcredito	0,00	0,00	1,38	1,94	2,70	4,53	AGRICULTURA Y GANADERIA	0,00	0,00	0,77	1,09	1,62	3,55
Pyme	0,00	0,00	0,00	0,00	0,00	0,52	INDUSTRIA MANUFACTURERA	0,00	0,00	0,16	0,30	0,32	0,50
TOTAL	0,00	0,00	1,38	1,94	2,70	5,05	CAZA, SILVICULTURA Y PESCA	0,00	0,00	0,05	0,10	0,19	0,21
							TOTAL	0,00	0,00	0,98	1,49	2,13	4,25

DATOS DE PRODUCCIÓN

PRINCIPALES CULTIVOS 2021 ¹⁰			PRODUCCIÓN AGRÍCOLA 2021 ¹⁰			PRODUCCIÓN PECUARIA 2021 ¹⁰			
Cultivo	Producción (Tm)	Superficie (ha)	Grupo	Producción (Tm)	Superficie (ha)	Grupo	Nº de Cabezas	Peso Pie (kg)	Peso Gancho (kg)
Caña de Azúcar	23.947	362	Industriales	23.970	382	Avícolas	228.509	731.229	628.400
Plátano(Postre)	5.567	511	Frutales	7.190	691	Porcinos	41.036	3.908.679	2.836.408
Arroz con cáscara	2.558	1.233	Cereales	3.053	1.838	Bovinos	6.344	2.899.208	2.220.400
Yuca	2.170	225	Tubérculos	2.181	229	Ovinos	61	2.141	1.909
Naranja	923	102	Estimulantes	190	271	Caprinos	1	13	8
Maiz en grano	495	605	Hortalizas	10	6				
Piña	416	26							

VOCACIONES y POTENCIALIDADES AGROPRODUCTIVAS, PISCICOLA y AGROFORESTAL

Vocación ¹¹	Sup. ha	%	potencial ¹²
Forestal limitado	123.954 ha	43,92%	1. Cacao 2. Producción de cereales 3. Extracción de productos forestales 4. Turismo 5. Cría de ganado vacuno 6. Caña de azúcar
Forestal maderable y no maderable	115.234 ha	40,83%	
Cultivos agrícolas mercado local	16.432 ha	5,82%	
Forestal maderable y no maderable limitado	14.652 ha	5,19%	
Piscícola y captación de agua	4.856 ha	1,72%	
Ganadería bovina	4.303 ha	1,52%	
Turístico escénico	1.322 ha	0,47%	
Pastoreo limitado	1.117 ha	0,40%	
Cultivos agrícolas	173 ha	0,06%	
Protección y vida silvestre	110 ha	0,04%	
Zona urbana	55 ha	0,02%	
TOTAL	282.208 ha *	100%	

Cobertura Vegetal ¹³	Sup. ha	%	Uso Actual ¹³	Sup. ha	%
Bosque Denso	254.562 ha	90,72%	Extractivo Forestal	254.562 ha	90,72%
Agricultura	14.460 ha	5,15%	Prod. Agrícola	14.460 ha	5,15%
Herbazal	5.095 ha	1,82%	Prod. Ganadero	5.095 ha	1,82%
Cuerpos de Agua	4.655 ha	1,66%	Prod. Piscícola	4.655 ha	1,66%
Depositos de Arena	1.272 ha	0,45%	Recreativo	1.272 ha	0,45%
Bosque Ralo	411 ha	0,15%	Prod. Agropecuario	411 ha	0,15%
Matorral	93 ha	0,03%	Protectivo	93 ha	0,03%
Estructura Urbana	50 ha	0,02%	Urbano	50 ha	0,02%
TOTAL	280.599 ha **	100% TOTAL		280.599 ha **	100%

POTENCIAL PRODUCTIVO MUNICIPIO DE SAN BUENAVENTURA

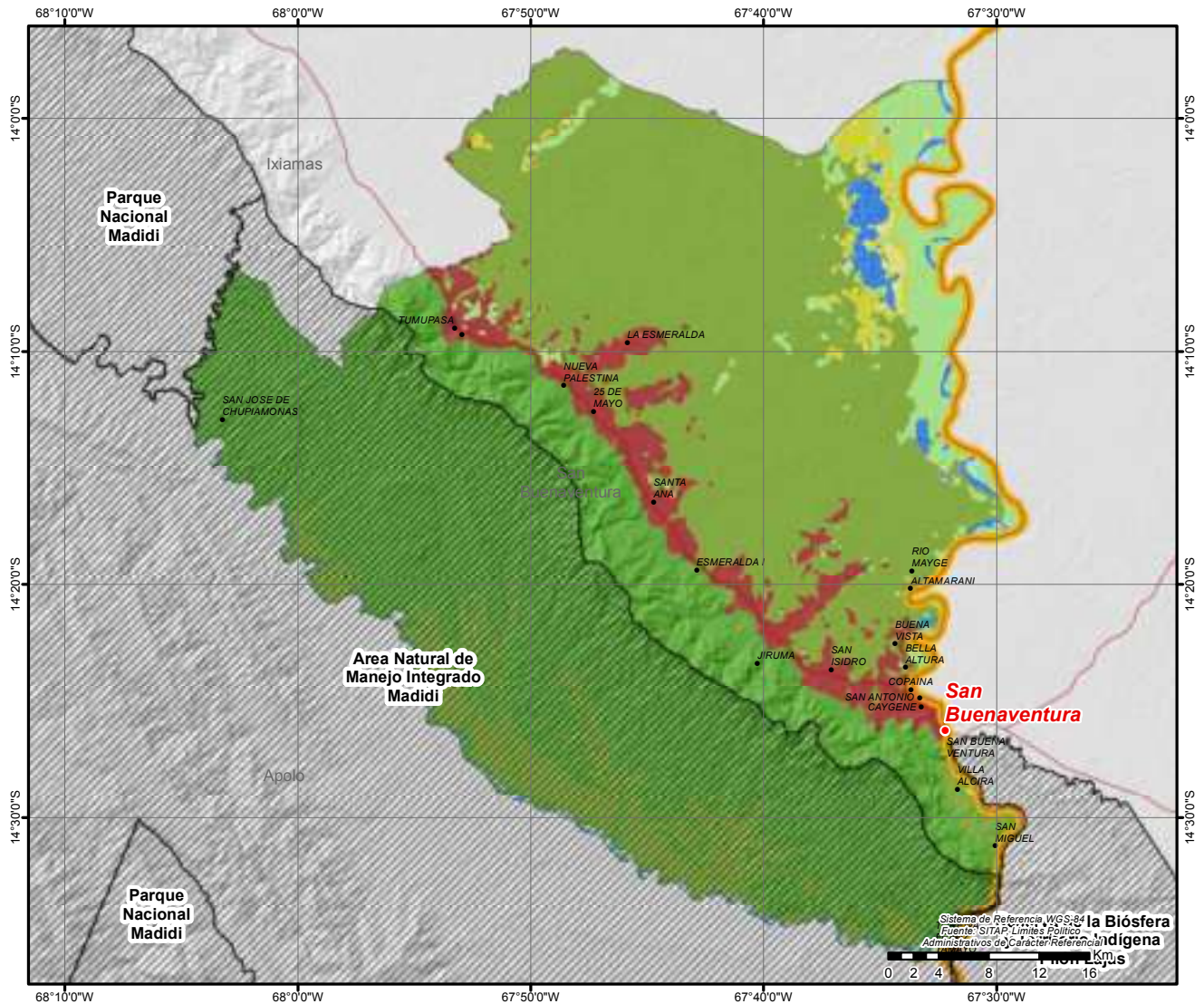

● CAPITALES MUNICIPALES	POTENCIAL PRODUCTIVO	■ GANADERIA BOVINA	■ ZONA URBANA
● LOCALIDADES	■ CULTIVOS AGRICOLAS MERCADO LOCAL	■ GANADERIA BOVINA USO LIMITADO	
— CAMINO PRINCIPAL	■ CULTIVOS AGRICOLAS	■ PASTOREO LIMITADO	
▨ AREAS PROTEGIDAS NACIONALES	■ FORESTAL LIMITADO	■ PROTECCION Y VIDA SILVESTRE	
▭ LIMITE DEPARTAMENTAL	■ FORESTAL MADERABLE Y NO MADERABLE	■ TURISTICO ESCENICO	
	■ FORESTAL MADERABLE Y NO MADERABLE LIMITADO	■ PISCICOLA Y CAPTACION DE AGUA	

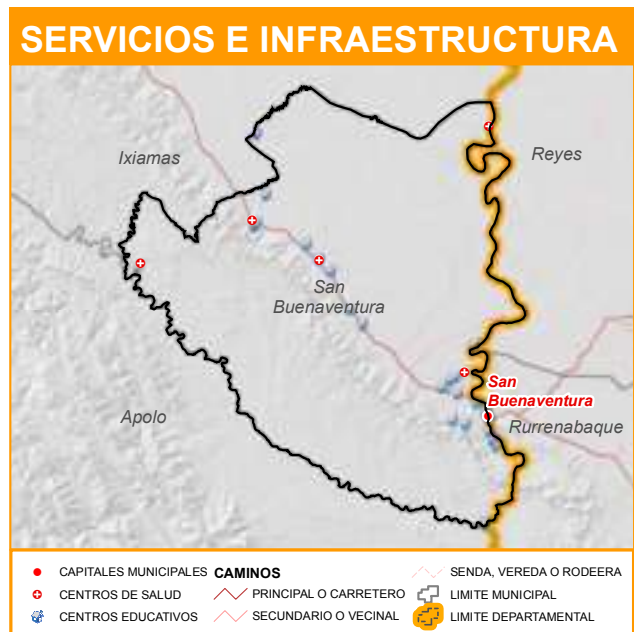



CONSUME LO NUESTRO

 /MDPyEPBolivia

 @MDPyEPBolivia

 @mdpyep.bolivia

 /MDPyEPBolivia

 @mdpyep_bolivia

Av. Mariscal Santa Cruz, edif. Centro de Comunicaciones La Paz,
piso 20. Tel: (591-2) 2184444 - Fax: (591-2) 2124933

www.produccion.gob.bo