# Comercio Exterior

*Un mundo de oportunidades*

IBCE®
Instituto Boliviano de Comercio Exterior

www.ibce.org.bo

SANTA CRUZ - BOLIVIA • 2021 • AÑO 29 • Nº 289 • PUBLICACIÓN DEL INSTITUTO BOLIVIANO DE COMERCIO EXTERIOR

# CIFRAS DEL COMERCIO EXTERIOR BOLIVIANO 2020


**AGRADECIMIENTO:**
El Consejo Editor de "Comercio Exterior" agradece la colaboración de Almacenera Boliviana - ALBO S.A. por el apoyo brindado para la presente coedición.



ALBO S.A.
Almacenera Boliviana S.A.

TOYOTA X TOYOTA

Ahora tendrás la oportunidad de dejar tu TOYOTA usado por un 0 Km.
Para más información ingresa a: www.toyota.bo

## EDITORIAL

# AÑO 2020: PANDEMIA Y COMERCIO EXTERIOR

**Lic. Gary Antonio Rodríguez Álvarez, MSc.**
GERENTE GENERAL
INSTITUTO BOLIVIANO DE COMERCIO EXTERIOR - IBCE

La gestión 2020 quedó signada por la pandemia mundial del COVID-19, una crisis sanitaria que obligó a adoptar medidas sin precedentes para proteger la vida. Las prioridades de la población cambiaron, la actividad económica se vio afectada por un lockdown generalizado. Según la Organización Mundial del Comercio (OMC), el comercio mundial de bienes se redujo 5,6% al tercer trimestre del 2020 comparado a igual período del 2019.

El comercio exterior boliviano fue negativamente impactado habiendo registrado un déficit de 65 millones de dólares, menos del 10% del desbalance del 2019, aunque tal reducción se explica por el derrumbe de las importaciones por 2.705 millones de dólares dada la virtual paralización de la actividad económica por la cuarentena rígida en el país; las exportaciones cayeron 1.909 millones, situándose a un nivel de hace diez años atrás. Esta debacle comercial implicó que 4.600 millones de dólares dejaran de circular en la economía del país.

Según datos del INE, las ventas externas de Bolivia en 2020 sumaron 6.898 millones de dólares (sin reexportaciones), correspondiendo un 73% a las Exportaciones Tradicionales -minerales e hidrocarburos- y el 27% a las Exportaciones No Tradicionales (principalmente, agroexportaciones). Las ventas de minerales sumaron 3.032 millones de dólares con un 28% de caída en valor y 34% en volumen, destacando el oro con 1.234 millones de dólares. Los hidrocarburos lograron 2.029 millones de dólares, con una caída del 28% en valor y una suba del 0,4% en volumen, destacando el gas natural con 1.980 millones de dólares.

Las Exportaciones No Tradicionales (ENT) -altamente generadoras de empleo y efectos multiplicadores- crecieron 4% en valor pese una baja del 4% en volumen, impulsadas por la venta de alimentos. Destacaron las ventas de torta de soya con más de 492 millones de dólares; aceite crudo de soya (200 millones), joyería (131), nueces del Brasil sin cáscara (126), quinua (92); carne de bovinos (70); así como: alcohol, maderas, azúcar, bananas, leche, frejol, cueros, palmitos, café y cacao. La balanza comercial agropecuaria resultó superavitaria por casi 700 millones, gracias a que el sector no paró pese a la pandemia.

El Departamento que más exportó en 2020 fue Santa Cruz, con 2.040 millones de dólares, con un aporte del 30% al total, destacando sus ventas de gas natural y del complejo oleoproteico de la soya y derivados; seguido de Potosí, con 1.491 millones de dólares (zinc, plata y plomo) y La Paz, con 1.220 millones (minerales, café).

Brasil y Argentina se mantuvieron como los principales mercados destinatarios por la venta de gas natural representando más del 90% de lo exportado; seguidos de India (oro, ulexita, níquel, ametrino) y Japón (zinc, plata, plomo).

Las importaciones bolivianas en 2020 sumaron 7.080 millones de dólares con una baja del 28% en valor y 20% en volumen. Los suministros industriales, bienes de capital y equipos de transporte significaron un 63% del valor importado; el rubro de alimentos y bebidas creció 2% en valor y 16% en volumen. Los principales abastecedores del país fueron: China con 1.580 millones de dólares; Brasil (1.196); Argentina (715), EEUU (565) y Perú (548).

Bolivia consumó en 2020 su sexto déficit comercial consecutivo, con una caída acumulada de poco más de 5.000 millones de dólares. Para evitar una mayor caída de las Reservas Internacionales Netas, una mayor presión sobre el tipo de cambio, y para recuperar los empleos perdidos por la pandemia, el IBCE propone combinar dos políticas que pueden reanimar el comercio exterior y tornarlo superavitario: una política de promoción selectiva de exportaciones (focalizando en sectores de rápida reacción, como el agropecuario, agroindustrial y forestal) y una política de sustitución competitiva de importaciones (en lo que se ha tenido una feliz coincidencia con el Programa SI Bolivia, creado por el Gobierno).

La apertura de mercados, como el de la China, que en 2020 permitió lograr un récord de exportación en carne bovina por 70 millones de dólares y 17.000 toneladas (contra viento y marea, en plena pandemia) es una extraordinaria experiencia a replicar con otros megamercados como la Unión Europea, EEUU, Rusia, India, Corea del Sur, etc.

Una sinergia público-privada para mejorar la "competitividad sistémica" del país; el pleno uso de la agrobiotecnología; el incremento de la producción de biocombustibles para sustituir la importación de diésel y gasolina; un mayor uso de nuestros puertos sobre la Hidrovía Paraguay-Paraná; y, el rescate del mercado interno de las garras del contrabando, podría implicar un punto de inflexión para el comercio exterior y la economía del país.

El Consejo Editor de "Comercio Exterior" agradece profundamente a la empresa coeditora de la presente publicación -Almacenera Boliviana S.A. (ALBO S.A.)- destacando su impecable trabajo en beneficio del comercio exterior boliviano, así como su cotidiana labor generadora de empleo, con un alto sentido social para regocijo de todos los bolivianos.

## Staff

**"Comercio Exterior"** Déposito Legal: Nº 8-3-77-06 • Derechos Reservados - Se autoriza su reproducción citando la fuente

**Directorio del Instituto Boliviano de Comercio Exterior 2021**

Lic. Pedro Colanzi Serrate
**Presidente**

Ing. Ramiro Monje Calderón
**Vicepresidente**

Lic. Jean Pierre Antelo Dabdoub
**Secretario**

Ing. Pablo Ignacio Mier Ostria
**Tesorero**

**Directores**
Ing. Víctor Hugo Gutiérrez Rojas
Ing. Carlos Franco Vacadolz
Ing. José Nicolás Landívar Rossell
Lic. Oscar Alfonso de Ugarte Novillo
Lic. Erich Fleig Balbao
Lic. Alejandro Rea Queirolo
Lic. Antonio Rocha Gallardo
Lic. Sofía Villegas Reynolds
Lic. Daniel Gutiérrez Diederich
Ing. Martin Salces López
Lic. Ricardo Reimers Ortiz
Lic. Carlos Antonio Antelo Baeny
Lic. Alejandro Díaz Salek

**Consejo Editor:**
Lic. Pedro Colanzi Serrate
**Presidente**

Lic. Gary Antonio Rodríguez Álvarez, MSc.
**Gerente General**

Ing. María Esther Peña Cuéllar, MSc.
**Gerente Técnico**

Lic. Mónica Jáuregui Antelo
**Gerente de Promoción**

Ing. Diana Sabillón Garay
**Gerente de Responsabilidad Social Empresarial**

**Control de Calidad:**
Lic. Jimena León Céspedes
**Jefe de la Unidad de Estadísticas**

Ing. Mónica Noemí Solares Gonzáles
**Jefe de la Unidad de Gestión Técnica**

Lic. Rommel Saavedra Duran
**Jefe de la Unidad de Asesoramiento Técnico**

**Oficina Central:**
Av. La Salle Nº 3-G (Canal Isuto)
Teléfono Piloto: (591-3) 336 2230
Fax: (591-3) 332 4241 Casilla: 3440
ibce@ibce.org.bo • www.ibce.org.bo
Santa Cruz - Bolivia

**Oficina en La Paz:**
Calle Campos Nº 265, entre
Av. 6 de Agosto y Av. Arce, Zona San Jorge
Teléfono: (+591-2) 2430420
Fax: (+591-2) 2430913 • Casilla: 4738
Email: enlace-lpz@ibce.org.bo
La Paz - Bolivia

**Diseño y Diagramación**
Ups publicidad

**Impresión**:
Industrias Gráficas SIRENA

Cotasnet, proveedor oficial del Sitio Web del IBCE

# **Orgullosos** de haber recibido este **prestigioso reconocimiento** por **nuestros 60 años**

Esto nos motiva a seguir esforzándonos para aportar al **crecimiento del país** y a la **buena alimentación** de las **familias bolivianas.**

Pil®

60 Años

**Alimentando Sueños**

# ALBO S.A.

Almacenera Boliviana S.A.

*"Almacenando su confianza"*

***"HACER BIEN EL TRABAJO A LA PRIMERA VEZ Y MEJORARLO CONTINUAMENTE"***

**WWW.ALBO.COM.BO**

## LA PAZ

Calle 21, plazuela Nataniel
Aguirre Achá No. 79
Celular: (+591) 72051465
Casilla: 2733

## SANTA CRUZ

Carretera a Cotoca Km. 6,
Pampa de la Isla s/n UV 141
Telf.: (+591 3) 3467020/3112703
Fax: (+591 3) 3114575

**Lic. Fernando Ríos España**
**Vicepresidente Ejecutivo**
**Almacenera Boliviana S.A. – ALBO S.A.**

# Después del colapso....

La definición académica de colapso, determina que es una "paralización….". En el caso que nos ocupa, de actividades que realizan todas las personas, a nuestro criterio, es lo sucedido el año 2020 en todo el mundo.

Gracias a Dios, no todas las actividades han colapsado y valoramos que la investigación científica haya mostrado más bien un desarrollo extremo, principalmente en cuanto a la aceleración de sus procesos para la obtención de las vacunas contra el COVID-19.

En lo que hace a Bolivia, los indicadores económicos en la gran mayoría de las actividades colapsadas, mostraron datos negativos en mayor o menor porcentaje, reflejándose en la actividad de ALBO S.A., así como en todas las relacionadas al comercio exterior, más aún en relación a la importación de bienes. Los datos son elocuentes, y con base a la información del INE: la caída del valor de las importaciones está en el orden del 27% respecto al año 2019, habiéndose reducido en aproximadamente 2.700 millones de dólares, llegando a importar algo más de 7.000 millones de dólares, números incluso inferiores a lo acontecido el año 2011.

El año 2014, según la misma fuente, las importaciones bolivianas registraron su punto más alto a lo largo de nuestra historia, con algo más de 10.600 millones de dólares. Debemos recordar que estos valores están compuestos por los bienes que importan las personas individuales, las empresas y el propio Estado.

En términos económicos, lo óptimo sería tener un saldo positivo en la balanza comercial, sin embargo, el valor de las importaciones supera una vez más, en seis años, al de las exportaciones. El saldo comercial del año 2020 ha resultado nuevamente negativo (-65 millones de dólares), muy distante de los más de 3.400 millones de dólares de saldo positivo del año 2012.

**BOLIVIA: COMERCIO EXTERIOR (1), ENERO A DICIEMBRE 1992 - 2020**
**(En millones de dólares estadounidenses)**

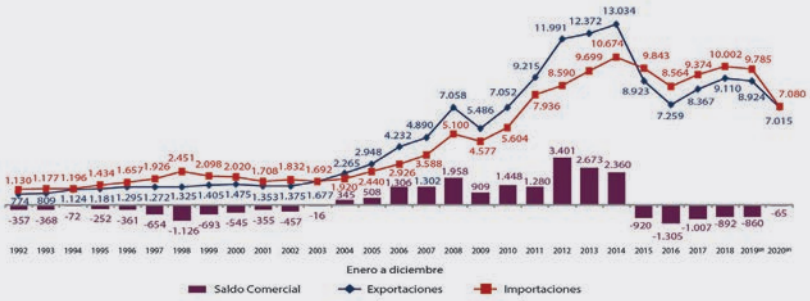


Fuente: Instituto Nacional de Estadística –Boletin COMEX

Los datos del gráfico, en conjunto, evidencian el comportamiento creciente de las importaciones y exportaciones en años anteriores, habiendo alcanzado en algún momento un pico y luego haber descendido, por distintos factores, hasta un punto que, esperemos sea el límite inferior el año 2020, y no se repita. De esta manera, deseamos que todo lo que podamos realizar este año, llegue a mostrar una tendencia creciente, que dependerá de la confianza que despleguemos todos nosotros; personas individuales, empresas y el propio Estado.

Pese a los cuidados que debemos mantener en función de preservar nuestra salud y la de nuestras familias, un aspecto rescatable entre las malas experiencias vividas a raíz de la pandemia, es que, a través de los medios tecnológicos, se alcanza un nuevo nivel de comunicación más ágil, con novedosas facilidades y en muchos casos sin límites de horario o de excesivas formalidades, dando lugar a concretar negociaciones de manera más directa y exitosa.

La expectativa que tenemos para el 2021, es incrementar al menos un 20% el valor de las importaciones respecto al año anterior, representando esto 1.400 millones de dólares, que estamos seguros beneficiarían a la reactivación del país considerando que el 70% de las mismas tiene que ver con bienes de capital, insumos y equipos de transporte, y en la medida que se fomenten las actividades económicas y sociales, empezaremos a volver a la normalidad y, mejor aún, esperamos se promuevan beneficios para hacer más ágil el comercio, con todos los involucrados en la cadena logística de importación.

Es tiempo de levantar los obstáculos para permitir la dinamización del comercio exterior boliviano, es necesario analizar y resolver prontamente todo lo que limite o haga lentos los procesos de despacho; es tiempo de impulsarnos los unos a los otros, y es tiempo de activar la tan citada sinergia entre el sector público y privado, estableciendo objetivos a corto plazo, sin restringir las iniciativas que permitan una pronta recuperación del comercio y la economía del país.

A nuestro parecer, las facilidades tecnológicas en el mundo representan un elemento para impulsar futuras oportunidades de negocio que nos permitan recomponer nuestra actividad, convencidos que redundarán en la tan ansiada reactivación, no sólo de las actividades comerciales, sino en la recuperación plena de una normalidad necesaria para continuar nuestra vida después de este colapso.

Nuestro agradecimiento al Instituto Boliviano de Comercio Exterior (IBCE), a nombre de Almacenera Boliviana S.A. (ALBO S.A.), por ser coeditores de esta edición de "Comercio Exterior", una publicación especializada que es como una luz en el camino para gobernantes y gobernados, una guía para promover un mayor intercambio con el mundo y forjar la Bolivia digna, productiva, exportadora y soberana, que añoramos. Valga la ocasión para hacer llegar un fraternal saludo a nuestras autoridades, clientes y amigos en todo el país.

# Cifras del Comercio Exterior Boliviano 2020

## 2020 EXPORTACIONES BOLIVIANAS



### Bolivia: Evolución de las exportaciones(1) 1980 - 2020 (p) (Millones de dólares estadounidenses)

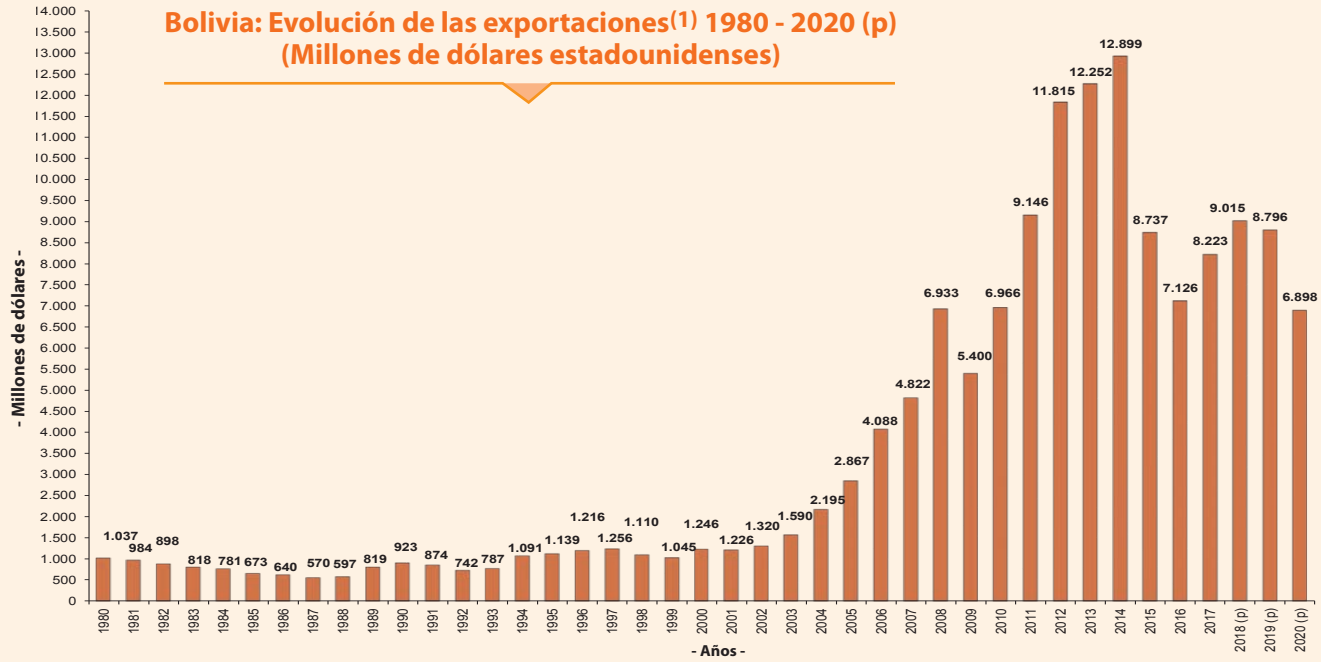


### Bolivia: Exportaciones(1) según estructura, 2020 (p) (% s/Valor)

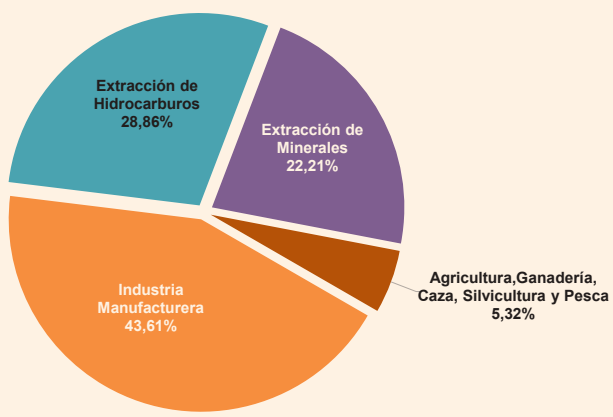


### Bolivia: Exportaciones(1) Tradicionales y No Tradicionales, 2020 (p) (% s/Valor)

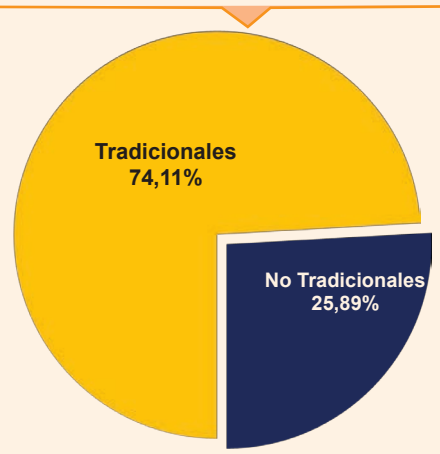


### Bolivia: Exportaciones(1) según principales países de destino, 2020 (p) (% s/Valor)

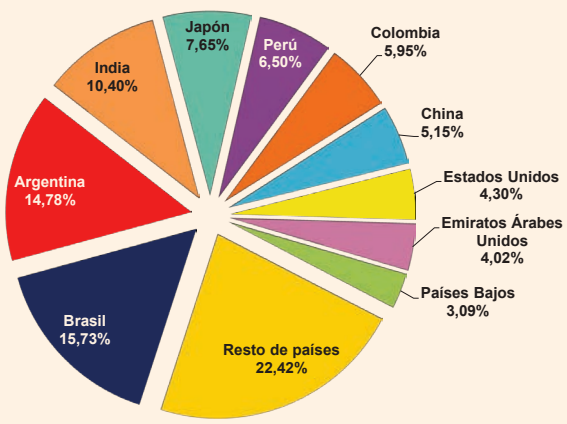


### Bolivia: Exportaciones(1) según modo de transporte, 2020 (p) (% s/Volumen)

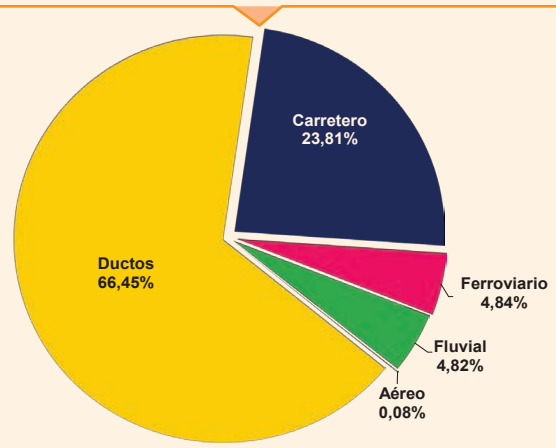


### Bolivia: Exportaciones(1) según Departamento del exportador, 2020 (p) (% s/Valor)

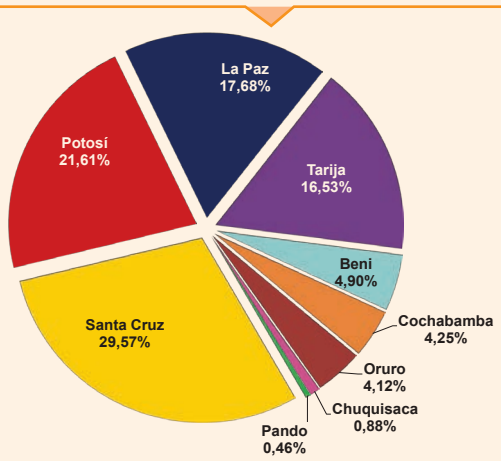


### Bolivia: Exportaciones(1) según Departamento del exportador, 2020 (p) (Volumen en kilos brutos y valor en dólares estadounidenses)

| Departamento | Volumen | Valor |
|---|---|---|
| **Total Exportaciones** | **13.615.400.171** | **6.897.903.508** |
| Santa Cruz | 6.214.133.372 | 2.039.851.142 |
| Potosí | 1.040.665.470 | 1.490.518.337 |
| La Paz | 194.234.064 | 1.219.689.355 |
| Tarija | 5.242.073.994 | 1.139.960.490 |
| Beni | 31.736.394 | 337.758.002 |
| Cochabamba | 602.429.126 | 293.202.543 |
| Oruro | 133.768.453 | 283.957.341 |
| Chuquisaca | 150.256.846 | 60.947.941 |
| Pando | 6.102.452 | 32.018.358 |

Fuente: Instituto Nacional de Estadística - INE
Elaboración: Instituto Boliviano de Comercio Exterior - IBCE

(p) Datos preliminares
(1) No incluye reexportaciones ni efectos personales

Nota: Informe con datos preliminares de febrero 2021

Management System ISO 9001:2015
TÜVRheinland CERTIFIED
www.tuv.com ID 9108649243

# CRDA

Cámara Regional de Despachantes de Aduana de Santa Cruz

*Con excelencia facilitando el Comercio Exterior*

## CONSULTA NUESTRO DIRECTORIO DE ASOCIADOS

*Experiencia – Responsabilidad – Seguridad*

(591-3) 3364830 www.crdascz.com Ballivián Nro. 911

# TOP 10 DE LAS EXPORTACIONES BOLIVIANAS NO TRADICIONALES

## 1 Bolivia: Exportaciones de torta de soya según país de destino
Gestión 2020 (Datos preliminares)
(En kilos brutos y dólares estadounidenses)
**NANDINA: 2304.00.00.00**

| País | Volumen | Valor | % s/Valor |
|---|---|---|---|
| Perú | 846.080.674 | 263.809.469 | 53,59 |
| Colombia | 630.786.047 | 185.094.836 | 37,60 |
| Chile | 69.975.614 | 20.601.908 | 4,19 |
| Ecuador | 55.820.443 | 15.495.670 | 3,15 |
| Myanmar | 12.665.174 | 3.312.605 | 0,67 |
| Resto de países | 13.540.698 | 3.942.652 | 0,80 |
| **Total Exportado** | **1.628.868.650** | **492.257.139** | **100,00** |

## 2 Bolivia: Exportaciones de aceite crudo de soya según país de destino
Gestión 2020 (Datos preliminares)
(En kilos brutos y dólares estadounidenses)
**NANDINA: 1507.10.00.00**

| País | Volumen | Valor | % s/Valor |
|---|---|---|---|
| Colombia | 179.788.908 | 112.742.371 | 56,32 |
| Ecuador | 119.969.238 | 79.318.242 | 39,62 |
| Perú | 6.669.690 | 4.473.172 | 2,23 |
| Brasil | 2.804.000 | 2.159.080 | 1,08 |
| El Salvador | 2.000.000 | 1.257.000 | 0,63 |
| Resto de países | 399.309 | 225.331 | 0,11 |
| **Total Exportado** | **311.631.145** | **200.175.195** | **100,00** |

## 3 Bolivia: Exportaciones de artículos de joyería según país de destino
Gestión 2020 (Datos preliminares)
(En kilos brutos y dólares estadounidenses)
**NANDINA: 7113.19.00.00**

| País | Volumen | Valor | % s/Valor |
|---|---|---|---|
| Italia | 2.476 | 97.693.454 | 74,85 |
| Turquía | 673 | 22.646.302 | 17,35 |
| Estados Unidos | 442 | 9.277.369 | 7,11 |
| Hong Kong | 28 | 894.632 | 0,69 |
| **Total Exportado** | **3.619** | **130.511.757** | **100,00** |

## 4 Bolivia: Exportaciones de nueces del Brasil sin cáscara según país de destino
Gestión 2020 (Datos preliminares)
(En kilos brutos y dólares estadounidenses)
**NANDINA: 0801.22.00.00**

| País | Volumen | Valor | % s/Valor |
|---|---|---|---|
| Países Bajos | 7.842.494 | 40.652.527 | 32,39 |
| Alemania | 3.895.491 | 21.182.184 | 16,88 |
| Reino Unido | 4.497.710 | 20.993.835 | 16,73 |
| Estados Unidos | 3.744.302 | 18.404.165 | 14,66 |
| Canadá | 824.079 | 4.378.564 | 3,49 |
| Resto de países | 4.339.864 | 19.889.394 | 15,85 |
| **Total Exportado** | **25.143.940** | **125.500.668** | **100,00** |

## 5 Bolivia: Exportaciones de quinua (chenopodium quinoa) según país de destino
Gestión 2020 (Datos preliminares)
(En kilos brutos y dólares estadounidenses)
**NANDINA: 1008.50.90.00**

| País | Volumen | Valor | % s/Valor |
|---|---|---|---|
| Estados Unidos | 18.203.374 | 44.760.832 | 48,44 |
| Alemania | 3.566.606 | 8.923.961 | 9,66 |
| Países Bajos | 3.029.467 | 7.458.547 | 8,07 |
| Canadá | 3.085.199 | 7.139.522 | 7,73 |
| Francia | 2.338.505 | 6.143.197 | 6,65 |
| Resto de países | 7.524.077 | 17.987.982 | 19,46 |
| **Total Exportado** | **37.747.229** | **92.414.042** | **100,00** |

## 6 Bolivia: Exportaciones de alcohol etílico sin desnaturalizar según país de destino
Gestión 2020 (Datos preliminares)
(En kilos brutos y dólares estadounidenses)
**NANDINA: 2207.10.00.90**

| País | Volumen | Valor | % s/Valor |
|---|---|---|---|
| Países Bajos | 33.860.471 | 21.741.672 | 34,71 |
| Perú | 23.462.984 | 13.626.080 | 21,76 |
| Chile | 14.507.231 | 9.177.336 | 14,65 |
| Suiza | 9.750.656 | 7.972.420 | 12,73 |
| Colombia | 13.743.384 | 7.500.714 | 11,98 |
| Resto de países | 4.335.115 | 2.613.887 | 4,17 |
| **Total Exportado** | **99.659.840** | **62.632.109** | **100,00** |

## 7 Bolivia: Exportaciones de carne bovina congelada según país de destino
Gestión 2020 (Datos preliminares)
(En kilos brutos y dólares estadounidenses)
**NANDINA: 0202.30.00.00**

| País | Volumen | Valor | % s/Valor |
|---|---|---|---|
| China | 13.995.005 | 58.634.568 | 98,06 |
| Perú | 221.385 | 755.916 | 1,26 |
| República del Congo | 171.637 | 201.461 | 0,34 |
| Vietnam | 72.956 | 147.099 | 0,25 |
| Hong Kong | 24.431 | 58.206 | 0,10 |
| Gabón | 1.104 | 327 | 0,001 |
| **Total Exportado** | **14.486.519** | **59.797.576** | **100,00** |

## 8 Bolivia: Exportaciones de aceite crudo de girasol según país de destino
Gestión 2020 (Datos preliminares)
(En kilos brutos y dólares estadounidenses)
**NANDINA: 1512.11.10.00**

| País | Volumen | Valor | % s/Valor |
|---|---|---|---|
| Ecuador | 61.720.240 | 46.263.042 | 78,15 |
| Colombia | 15.384.450 | 11.988.418 | 20,25 |
| Paraguay | 1.368.500 | 896.368 | 1,51 |
| Brasil | 81.000 | 53.055 | 0,09 |
| **Total Exportado** | **78.554.190** | **59.200.882** | **100,00** |

## 9 Bolivia: Exportaciones de aceite refinado de soya según país de destino
Gestión 2020 (Datos preliminares)
(En kilos brutos y dólares estadounidenses)
**NANDINA: 1507.90.90.00**

| País | Volumen | Valor | % s/Valor |
|---|---|---|---|
| Perú | 37.356.028 | 34.986.974 | 60,85 |
| Colombia | 20.910.190 | 14.819.743 | 25,77 |
| Chile | 6.980.357 | 6.060.965 | 10,54 |
| Ecuador | 1.675.136 | 1.351.097 | 2,35 |
| Brasil | 264.000 | 174.240 | 0,30 |
| Panamá | 108.210 | 106.564 | 0,19 |
| **Total Exportado** | **67.293.921** | **57.499.583** | **100,00** |

## 10 Bolivia: Exportaciones de azúcar en bruto según país de destino
Gestión 2020 (Datos preliminares)
(En kilos brutos y dólares estadounidenses)
**NANDINA: 1701.99.90.00**

| País | Volumen | Valor | % s/Valor |
|---|---|---|---|
| Colombia | 82.777.541 | 28.722.511 | 78,19 |
| Perú | 17.769.934 | 6.508.447 | 17,72 |
| Ecuador | 2.687.504 | 933.031 | 2,54 |
| Venezuela | 1.328.710 | 467.858 | 1,27 |
| Chile | 228.785 | 102.030 | 0,28 |
| **Total Exportado** | **104.792.473** | **36.733.877** | **100,00** |

Fuente: Instituto Nacional de Estadística - INE
Elaboración: Instituto Boliviano de Comercio Exterior - IBCE

Nota: Informe con datos preliminares de febrero 2021

# VAMOS...

## Viajar es vivir!!

- ✓ Acumula 1 punto por cada dólar de consumo en tus compras presenciales o por internet.
- ✓ Viaja al destino que desees (rutas nacionales e internacionales)

www.bg.com.bo

BANCO GANADERO

*Esta entidad es supervisada por ASFI*

# BOLIVIA: EXPORTACIONES SEGÚN ZONAS GEOECONÓMICAS

## ALADI

**Bolivia: Principales 10 productos exportados(1) a la ALADI**
**Gestión 2020 (Datos preliminares)**
**(En kilos brutos y dólares estadounidenses)**

| Nandina | Producto | Volumen | Valor | % s/Valor |
|---|---|---|---|---|
| 2711210000 | Gas natural en estado gaseoso | 9.018.299.909 | 1.980.309.409 | 59,89 |
| 2304000000 | Torta de soya | 1.604.878.206 | 485.689.221 | 14,69 |
| 1507100000 | Aceite crudo de soya | 309.565.145 | 198.879.255 | 6,01 |
| 1512111000 | Aceite crudo de girasol | 78.554.190 | 59.200.882 | 1,79 |
| 1507909000 | Aceite refinado de soya | 67.293.921 | 57.499.583 | 1,74 |
| 2616100000 | Mineral de plata y sus concentrados | 554.101 | 45.493.828 | 1,38 |
| 1701999000 | Azúcar blanca refinada | 104.792.473 | 36.733.877 | 1,11 |
| 0803901100 | Bananas frescas tipo "cavendish valery" | 125.550.846 | 36.085.961 | 1,09 |
| 2207100090 | Alcohol etílico sin desnaturalizar | 56.045.609 | 32.914.138 | 1,00 |
| 2711190010 | Gas licuado de petróleo (GLP) | 97.571.340 | 28.072.511 | 0,85 |
| | Resto de productos | 792.347.751 | 345.570.019 | 10,45 |
| **Total Exportado (515 productos)** | | **12.255.453.491** | **3.306.448.686** | **100,00** |

## COMUNIDAD ANDINA

**Bolivia: Principales 10 productos exportados(1) a la Comunidad Andina**
**Gestión 2020 (Datos preliminares)**
**(En kilos brutos y dólares estadounidenses)**

| Nandina | Producto | Volumen | Valor | % s/Valor |
|---|---|---|---|---|
| 2304000000 | Torta de soya | 1.532.687.164 | 464.399.975 | 45,58 |
| 1507100000 | Aceite crudo de soya | 306.427.836 | 196.533.785 | 19,29 |
| 1512111000 | Aceite crudo de girasol | 77.104.690 | 58.251.460 | 5,72 |
| 1507909000 | Aceite refinado de soya | 59.941.354 | 51.157.814 | 5,02 |
| 1701999000 | Azúcar blanca refinada | 103.234.979 | 36.163.990 | 3,55 |
| 1208100000 | Harina integral de soya | 72.138.997 | 24.217.501 | 2,38 |
| 2207100090 | Alcohol etílico sin desnaturalizar | 37.206.368 | 21.126.794 | 2,07 |
| 0402211900 | Leche y nata (crema), en polvo, con un contenido de grasas superior al 26% | 5.837.936 | 18.221.069 | 1,79 |
| 2306300000 | Torta de girasol | 52.470.840 | 14.147.026 | 1,39 |
| 1512191000 | Aceite refinado de girasol | 12.157.240 | 11.874.442 | 1,17 |
| | Resto de productos | 276.439.618 | 122.668.958 | 12,04 |
| **Total Exportado (192 productos)** | | **2.535.647.020** | **1.018.762.814** | **100,00** |

## MERCOSUR

**Bolivia: Principales 10 productos exportados(1) al MERCOSUR**
**Gestión 2020 (Datos preliminares)**
**(En kilos brutos y dólares estadounidenses)**

| Nandina | Producto | Volumen | Valor | % s/Valor |
|---|---|---|---|---|
| 2711210000 | Gas natural en estado gaseoso | 9.018.299.909 | 1.980.309.409 | 92,15 |
| 0803901100 | Bananas frescas tipo "cavendish valery" | 123.271.246 | 35.565.961 | 1,65 |
| 2711190010 | Gas licuado de petróleo (GLP) | 64.040.940 | 16.885.602 | 0,79 |
| 2528001010 | Ulexita natural | 94.437.204 | 14.261.419 | 0,66 |
| 7106911000 | Plata en bruto sin alear | 8.904 | 5.694.423 | 0,26 |
| 2528001020 | Ulexita calcinada | 18.258.769 | 5.632.356 | 0,26 |
| 0713339100 | Frijol común (phaseolus o vulgaris) negro | 8.125.308 | 5.630.958 | 0,26 |
| 2008910000 | Palmitos en conserva | 3.711.589 | 4.935.532 | 0,23 |
| 1005100000 | Maíz para siembra | 767.508 | 4.908.206 | 0,23 |
| 3102101000 | Urea | 20.978.121 | 4.610.471 | 0,21 |
| | Resto de productos | 176.297.686 | 70.645.177 | 3,29 |
| **Total Exportado (246 productos)** | | **9.528.197.183** | **2.149.079.513** | **100,00** |

## NAFTA

**Bolivia: Principales 10 productos exportados(1) al NAFTA**
**Gestión 2020 (Datos preliminares)**
**(En kilos brutos y dólares estadounidenses)**

| Nandina | Producto | Volumen | Valor | % s/Valor |
|---|---|---|---|---|
| 7106912000 | Plata en bruto aleada | 169.644 | 108.660.777 | 23,77 |
| 8001100000 | Estaño en bruto sin alear (en lingotes) | 4.249.088 | 74.054.400 | 16,20 |
| 7108120000 | Formas de oro en bruto | 1.340 | 60.981.758 | 13,34 |
| 1008509000 | Quinua (chenopodium quinoa) | 21.441.436 | 52.376.815 | 11,46 |
| 0801220000 | Nueces del Brasil sin cáscara, frescos o secos | 4.568.381 | 22.782.728 | 4,98 |
| 2608000000 | Mineral de cinc y sus concentrados | 16.892.073 | 18.472.110 | 4,04 |
| 2616100000 | Mineral de plata y sus concentrados | 888.268 | 17.297.100 | 3,78 |
| 2611000000 | Mineral de volframio (tungsteno) y sus concentrados | 1.465.198 | 12.924.082 | 2,83 |
| 7113190000 | Artículos de joyería de metales preciosos | 442 | 9.277.369 | 2,03 |
| 1207999910 | Semillas de chía | 4.557.177 | 8.381.992 | 1,83 |
| | Resto de productos | 57.937.437 | 71.859.007 | 15,72 |
| **Total Exportado (237 productos)** | | **112.170.485** | **457.068.138** | **100,00** |

## UNIÓN EUROPEA

**Bolivia: Principales 10 productos exportados(1) a la Unión Europea**
**Gestión 2020 (Datos preliminares)**
**(En kilos brutos y dólares estadounidenses)**

| Nandina | Producto | Volumen | Valor | % s/Valor |
|---|---|---|---|---|
| 2608000000 | Mineral de cinc y sus concentrados | 144.523.960 | 166.219.096 | 24,50 |
| 7113190000 | Artículos de joyería de metales preciosos | 2.476 | 97.693.454 | 14,40 |
| 8001100000 | Estaño en bruto sin alear (en lingotes) | 5.591.896 | 95.879.683 | 14,14 |
| 0801220000 | Nueces del Brasil sin cáscara, frescos o secos | 17.502.502 | 89.894.394 | 13,25 |
| 2616100000 | Mineral de plata y sus concentrados | 3.836.953 | 87.928.673 | 12,96 |
| 1008509000 | Quinua (chenopodium quinoa) | 11.402.155 | 28.248.433 | 4,16 |
| 2207100090 | Alcohol etílico sin desnaturalizar | 33.860.471 | 21.741.672 | 3,21 |
| 2607000000 | Mineral de plomo y sus concentrados | 20.880.127 | 20.382.225 | 3,00 |
| 7108120000 | Formas de oro en bruto | 173 | 6.599.271 | 0,97 |
| 1207999910 | Semillas de chía | 3.393.155 | 6.328.391 | 0,93 |
| | Resto de productos | 30.727.454 | 57.395.250 | 8,46 |
| **Total Exportado (211 productos)** | | **271.721.322** | **678.310.542** | **100,00** |

Fuente: Instituto Nacional de Estadística - INE
Elaboración: Instituto Boliviano de Comercio Exterior - IBCE

(1) No incluye reexportaciones ni efectos personales
Nota: Informe con datos preliminares de febrero 2021

# NUESTRAS SOLUCIONES DE TRANSPORTE TE ACERCAN AL MUNDO

MSC Bolivia es una de las casi 500 agencias que pertenecen a la red global de Mediterranean Shipping Company, compañía líder en transporte marítimo en el mundo con más de 70 mil empleados en 155 países. Transportamos bienes a 500 puertos a lo largo de 200 rutas comerciales y estamos comprometidos a llevar adelante nuestro negocio de manera responsable y sostenible. Ofrecemos servicios globales con expertise local. No sólo transportamos productos; conectamos personas y continentes.

msc.com

**MOVING THE WORLD, TOGETHER.**

msc

# BOLIVIA: EXPORTACIONES SEGÚN PRINCIPALES PAÍSES DE DESTINO

## 1 BRASIL

**Bolivia: Principales 10 productos exportados(1) a Brasil**
**Gestión 2020 (Datos preliminares)**
**(En kilos brutos y dólares estadounidenses)**

| Nandina | Producto | Volumen | Valor | % s/Valor |
|---|---|---|---|---|
| 2711210000 | Gas natural en estado gaseoso | 4.971.102.296 | 1.011.485.622 | 93,20 |
| 2528001010 | Ulexita natural | 90.685.204 | 13.698.619 | 1,26 |
| 7106911000 | Plata en bruto sin alear | 8.904 | 5.694.423 | 0,52 |
| 2528001020 | Ulexita calcinada | 18.122.580 | 5.567.394 | 0,51 |
| 2711190010 | Gas licuado de petróleo (GLP) | 17.582.320 | 5.115.079 | 0,47 |
| 0713339100 | Frijol común (phaseolus o vulgaris) negro | 7.526.112 | 5.100.759 | 0,47 |
| 3102101000 | Urea | 20.978.121 | 4.610.471 | 0,42 |
| 7602000000 | Desperdicios de aluminio | 2.618.847 | 3.123.667 | 0,29 |
| 7204490000 | Desperdicios y deshechos | 13.598.440 | 3.038.995 | 0,28 |
| 1507100000 | Aceite crudo de soya | 2.804.000 | 2.159.080 | 0,20 |
| | Resto de productos | 45.844.709 | 25.671.539 | 2,37 |
| **Total Exportado (90 productos)** | | **5.190.871.532** | **1.085.265.648** | **100,00** |

## 2 ARGENTINA

**Bolivia: Principales 10 productos exportados(1) a Argentina**
**Gestión 2020 (Datos preliminares)**
**(En kilos brutos y dólares estadounidenses)**

| Nandina | Producto | Volumen | Valor | % s/Valor |
|---|---|---|---|---|
| 2711210000 | Gas natural en estado gaseoso | 4.047.197.613 | 968.823.787 | 95,01 |
| 0803901100 | Bananas frescas tipo "cavendish valery" | 120.890.246 | 34.861.861 | 3,42 |
| 2008910000 | Palmitos en conserva | 2.770.548 | 3.581.142 | 0,35 |
| 2601110000 | Mineral de hierro y sus concentrados | 25.662.180 | 2.685.983 | 0,26 |
| 2825800000 | Óxidos de antimonio | 240.990 | 1.121.006 | 0,11 |
| 4818100000 | Papel higiénico | 434.107 | 990.516 | 0,10 |
| 2511100000 | Sulfato de bario natural (baritina), incluso calcinado | 9.629.061 | 938.168 | 0,09 |
| 2207100090 | Alcohol etílico sin desnaturalizar | 1.495.520 | 914.120 | 0,09 |
| 6305332000 | Bolsas (sacos) y talegas para envasar polipropileno | 358.548 | 733.419 | 0,07 |
| 2528001010 | Ulexita natural | 3.752.000 | 562.800 | 0,06 |
| | Resto de productos | 5.115.893 | 4.521.512 | 0,44 |
| **Total Exportado (69 productos)** | | **4.217.546.706** | **1.019.734.314** | **100,00** |

## 3 INDIA

**Bolivia: Principales 10 productos exportados(1) a India**
**Gestión 2020 (Datos preliminares)**
**(En kilos brutos y dólares estadounidenses)**

| Nandina | Producto | Volumen | Valor | % s/Valor |
|---|---|---|---|---|
| 7108120000 | Formas de oro en bruto | 15.964 | 714.955.521 | 99,65 |
| 2528001010 | Ulexita natural | 15.052.543 | 2.222.886 | 0,31 |
| 7503000000 | Desperdicios de níquel | 400.560 | 94.125 | 0,01 |
| 7103991000 | Ametrino (bolivianita) | 638 | 70.161 | 0,01 |
| 7602000000 | Desperdicios de aluminio | 208.850 | 38.918 | 0,01 |
| 4105100000 | Pieles curtidas o "crust" de ovino, depiladas, en estado húmedo (incluido el "wet-blue") | 6.800 | 35.037 | 0,00 |
| 4104190000 | Cueros y pieles curtidos o "crust" de bovino, depilados, divididos pero sin otra preparación | 79.928 | 28.694 | 0,00 |
| 4104110000 | Cueros y pieles curtidos o "crust" de bovino | 12.010 | 21.011 | 0,00 |
| 4105300000 | Pieles curtidas o "crust" de ovino, depiladas, en estado seco (incluido el "wet-blue") | 827 | 15.550 | 0,00 |
| 7204290000 | Desperdicios y desechos de aceros aleados | 23.320 | 4.197 | 0,00 |
| **Total Exportado (10 productos)** | | **15.801.441** | **717.486.099** | **100,00** |

## 4 JAPÓN

**Bolivia: Principales 10 productos exportados(1) a Japón**
**Gestión 2020 (Datos preliminares)**
**(En kilos brutos y dólares estadounidenses)**

| Nandina | Producto | Volumen | Valor | % s/Valor |
|---|---|---|---|---|
| 2608000000 | Mineral de cinc y sus concentrados | 368.246.930 | 386.342.048 | 73,26 |
| 2616100000 | Mineral de plata y sus concentrados | 2.665.675 | 119.183.998 | 22,60 |
| 2607000000 | Mineral de plomo y sus concentrados | 10.615.223 | 12.008.439 | 2,28 |
| 1207409000 | Semillas de sésamo (ajonjolí) | 2.659.668 | 5.382.020 | 1,02 |
| 8001100000 | Estaño en bruto sin alear (en lingotes) | 76.090 | 1.260.656 | 0,24 |
| 0901119000 | Café sin tostar sin descafeinar | 67.278 | 704.586 | 0,13 |
| 2304000000 | Torta de soya | 2.467.536 | 628.369 | 0,12 |
| 1701130000 | Azúcar de caña | 516.402 | 567.192 | 0,11 |
| 4408900000 | Hojas para chapado y contrachapado y demás maderas | 35.972 | 347.808 | 0,07 |
| 0801220000 | Nueces del Brasil sin cáscara, frescos o secos | 29.145 | 170.703 | 0,03 |
| | Resto de productos | 689.859 | 781.765 | 0,15 |
| **Total exportado (50 productos)** | | **388.069.776** | **527.377.584** | **100,00** |

## 5 PERÚ

**Bolivia: Principales 10 productos exportados(1) a Perú**
**Gestión 2020 (Datos preliminares)**
**(En kilos brutos y dólares estadounidenses)**

| Nandina | Producto | Volumen | Valor | % s/Valor |
|---|---|---|---|---|
| 2304000000 | Torta de soya | 846.080.674 | 263.809.469 | 58,86 |
| 1507909000 | Aceite refinado de soya | 37.356.028 | 34.986.974 | 7,81 |
| 1208100000 | Harina integral de soya | 72.138.997 | 24.217.501 | 5,40 |
| 2207100090 | Alcohol etílico sin desnaturalizar | 23.462.984 | 13.626.080 | 3,04 |
| 2711190010 | Gas licuado de petróleo (GLP) | 33.530.400 | 11.186.910 | 2,50 |
| 2616100000 | Mineral de plata y sus concentrados | 131.753 | 9.492.162 | 2,12 |
| 7204490000 | Desperdicios y deshechos | 35.978.630 | 8.271.143 | 1,85 |
| 1202420000 | Maníes sin cáscara | 9.172.147 | 7.621.721 | 1,70 |
| 1201900000 | Grano de soya | 18.125.695 | 7.380.475 | 1,65 |
| 1701999000 | Azúcar blanca refinada | 17.769.934 | 6.508.447 | 1,45 |
| | Resto de productos | 173.884.475 | 61.091.627 | 13,63 |
| **Total exportado (152 productos)** | | **1.267.631.716** | **448.192.510** | **100,00** |

Fuente: Instituto Nacional de Estadística - INE
Elaboración: Instituto Boliviano de Comercio Exterior - IBCE

(1) No incluye reexportaciones ni efectos personales
Nota: Informe con datos preliminares de febrero 2021

Te presentamos
nuestro

# NUEVO ENVASE

Alcohol 70%v/v

**1 litro**

Con la calidad
y garantía de

**GUABIRÁ**

**Cuida tu salud**

# BOLIVIA: EXPORTACIONES SEGÚN DEPARTAMENTOS

## SANTA CRUZ

**Principales 10 productos exportados(1) al mundo**
**Gestión 2020 (Datos preliminares)**
**(En kilos brutos y dólares estadounidenses)**

| Nandina | Producto | Volumen | Valor | % s/Valor |
|---|---|---|---|---|
| 2711210000 | Gas natural en estado gaseoso | 3.369.066.086 | 748.513.407 | 36,69 |
| 2304000000 | Torta de soya | 1.628.868.650 | 492.257.139 | 24,13 |
| 1507100000 | Aceite crudo de soya | 311.631.145 | 200.175.195 | 9,81 |
| 2207100090 | Alcohol etílico sin desnaturalizar con grado alcohólico superior al 80 % vol. | 97.356.532 | 61.100.820 | 3,00 |
| 0202300000 | Carne deshuesada de animales de la especie bovina congelada | 14.486.519 | 59.797.576 | 2,93 |
| 1512111000 | Aceite crudo de girasol | 78.554.190 | 59.200.882 | 2,90 |
| 1701999000 | Azúcar blanca refinada | 104.792.473 | 36.733.877 | 1,80 |
| 1507909000 | Aceite refinado de soya | 42.551.007 | 31.575.100 | 1,55 |
| 1208100000 | Harina integral de soya | 76.288.357 | 25.595.832 | 1,25 |
| 4407990000 | Madera aserrada o desbastada longitudinalmente, cortada o desenrollada | 38.386.335 | 24.964.341 | 1,22 |
| | Resto de productos | 452.152.079 | 299.936.972 | 14,70 |
| **Total Exportado (340 productos)** | | **6.214.133.372** | **2.039.851.142** | **100,00** |

## POTOSÍ

**Principales 10 productos exportados(1) al mundo**
**Gestión 2020 (Datos preliminares)**
**(En kilos brutos y dólares estadounidenses)**

| Nandina | Producto | Volumen | Valor | % s/Valor |
|---|---|---|---|---|
| 2608000000 | Mineral de cinc y sus concentrados | 636.064.683 | 690.185.652 | 46,31 |
| 2616100000 | Mineral de plata y sus concentrados | 9.706.373 | 410.947.796 | 27,57 |
| 7106912000 | Plata en bruto aleada | 169.625 | 108.656.084 | 7,29 |
| 2607000000 | Mineral de plomo y sus concentrados | 97.509.099 | 93.957.357 | 6,30 |
| 8001100000 | Estaño en bruto sin alear (en lingotes) | 3.067.573 | 54.164.737 | 3,63 |
| 2528001010 | Ulexita natural | 177.101.636 | 25.086.806 | 1,68 |
| 1008509000 | Quinua (chenopodium quinoa) | 9.832.565 | 24.872.645 | 1,67 |
| 2528001020 | Ulexita calcinada | 56.575.355 | 18.596.881 | 1,25 |
| 7108120000 | Formas de oro en bruto | 352 | 17.411.549 | 1,17 |
| 7106911000 | Plata en bruto sin alear | 16.056 | 10.487.828 | 0,70 |
| | Resto de productos | 50.622.154 | 36.151.002 | 2,43 |
| **Total Exportado (37 productos)** | | **1.040.665.470** | **1.490.518.337** | **100,00** |

## LA PAZ

**Principales 10 productos exportados(1) al mundo**
**Gestión 2020 (Datos preliminares)**
**(En kilos brutos y dólares estadounidenses)**

| Nandina | Producto | Volumen | Valor | % s/Valor |
|---|---|---|---|---|
| 7108120000 | Formas de oro en bruto | 19.431 | 895.351.085 | 73,41 |
| 7113190000 | Artículos de joyería de metales preciosos | 3.619 | 130.508.353 | 10,70 |
| 8001100000 | Estaño en bruto sin alear (en lingotes) | 2.839.823 | 48.143.509 | 3,95 |
| 2608000000 | Mineral de cinc y sus concentrados | 49.737.099 | 47.159.855 | 3,87 |
| 7403110000 | Cobre refinado: cátodos y secciones de cátodos | 2.009.162 | 12.872.602 | 1,06 |
| 2611000000 | Mineral de volframio (tungsteno) y sus concentrados | 1.175.695 | 10.196.798 | 0,84 |
| 0901119000 | Café sin tostar sin descafeinar | 1.258.644 | 8.572.014 | 0,70 |
| 2609000000 | Mineral de estaño y sus concentrados | 1.048.870 | 7.968.313 | 0,65 |
| 2616100000 | Mineral de plata y sus concentrados | 36.817 | 7.020.039 | 0,58 |
| 4409299000 | Maderas distintas de las de coníferas | 3.533.693 | 5.056.998 | 0,41 |
| | Resto de productos | 132.571.212 | 46.839.789 | 3,84 |
| **Total Exportado (336 productos)** | | **194.234.064** | **1.219.689.355** | **100,00** |

## TARIJA

**Principales 10 productos exportados(1) al mundo**
**Gestión 2020 (Datos preliminares)**
**(En kilos brutos y dólares estadounidenses)**

| Nandina | Producto | Volumen | Valor | % s/Valor |
|---|---|---|---|---|
| 2711210000 | Gas natural en estado gaseoso | 5.181.508.161 | 1.123.738.188 | 98,58 |
| 2711190010 | Gas licuado de petróleo (GLP) | 46.458.620 | 11.770.522 | 1,03 |
| 2901100090 | Hidrocarburos acíclicos saturados | 8.819.520 | 2.095.895 | 0,18 |
| 2207100090 | Alcohol etílico sin desnaturalizar | 1.751.284 | 1.179.260 | 0,10 |
| 2710121900 | Gasolinas sin tetraetilo de plomo, para motores de vehículos automóviles | 2.006.894 | 432.926 | 0,04 |
| 2501009900 | Sales incluso en disolución acuosa o con adición de antiaglomerantes | 244.290 | 222.875 | 0,02 |
| 6501000000 | Cascos sin forma, platos (discos) y cilindros, para sombreros | 5.247 | 142.771 | 0,01 |
| 1404901000 | Achiote en polvo | 224.218 | 92.376 | 0,01 |
| 2204210000 | Vinos en recipientes con capacidad inferior o igual a 2 L. | 17.541 | 64.321 | 0,01 |
| 2208202200 | Singani | 10.790 | 51.896 | 0,00 |
| | Resto de productos | 1.027.429 | 169.459 | 0,01 |
| **Total Exportado (31 productos)** | | **5.242.073.994** | **1.139.960.490** | **100,00** |

Fuente: Instituto Nacional de Estadística - INE
Elaboración: Instituto Boliviano de Comercio Exterior - IBCE

(1) No incluye reexportaciones ni efectos personales
Nota: Informe con datos preliminares de febrero 2021

# AGENCIA DESPACHANTE DE ADUANA

AGENAL YUTRONIC

EXPERIENCIA 80 AÑOS

*Tu socio estratégico en gestión aduanera*

CERTIFICADOS EN:

Operador Económico Autorizado Bolivia

NB/ISO 9001 IBNORCA

COCHABAMBA
(591-4) 4522375 - 4522376

SANTA CRUZ
(591-3) 3491986 - 3491971

www.agenalyutronic.com

# Cifras del Comercio Exterior Boliviano 2020

## BENI

**Principales 10 productos exportados(1) al mundo**
**Gestión 2020 (Datos preliminares)**
**(En kilos brutos y dólares estadounidenses)**

| Nandina | Producto | Volumen | Valor | % s/Valor |
|---|---|---|---|---|
| 7108120000 | Formas de oro en bruto | 5.498 | 228.511.819 | 67,66 |
| 0801220000 | Nueces del Brasil sin cáscara, frescos o secos | 21.259.692 | 105.595.693 | 31,26 |
| 2602000000 | Mineral de manganeso y sus concentrados | 8.729.294 | 1.178.000 | 0,35 |
| 4409299000 | Maderas distintas de las de coníferas | 1.054.071 | 969.360 | 0,29 |
| 2616901000 | Mineral de oro y sus concentrados | 250 | 439.649 | 0,13 |
| 4401310000 | Pellets de madera | 269.742 | 364.516 | 0,11 |
| 4407990000 | Madera aserrada o desbastada longitudinalmente, cortada o desenrollada | 165.905 | 216.133 | 0,06 |
| 4409221000 | Maderas perfilada longitudinalmente de ipé | 123.230 | 180.392 | 0,05 |
| 0801210000 | Nueces del Brasil con cáscara, frescos o secos | 78.575 | 165.402 | 0,05 |
| 1211909090 | Plantas, semillas y frutos utilizados en perfumería, medicina o para usos insecticidas | 8.520 | 59.640 | 0,02 |
| | Resto de productos | 41.617 | 77.396 | 0,02 |
| **Total Exportado (13 productos)** | | **31.736.394** | **337.758.002** | **100,00** |

## COCHABAMBA

**Principales 10 productos exportados(1) al mundo**
**Gestión 2020 (Datos preliminares)**
**(En kilos brutos y dólares estadounidenses)**

| Nandina | Producto | Volumen | Valor | % s/Valor |
|---|---|---|---|---|
| 2711210000 | Gas natural en estado gaseoso | 334.686.548 | 76.108.853 | 25,96 |
| 7108120000 | Formas de oro en bruto | 1.277 | 55.467.163 | 18,92 |
| 0803901100 | Bananas frescas tipo "cavendish valery" | 124.558.646 | 35.857.161 | 12,23 |
| 1507909000 | Aceite refinado de soya | 24.742.914 | 25.924.484 | 8,84 |
| 2008910000 | Palmitos en conserva | 7.171.812 | 10.143.876 | 3,46 |
| 2709000000 | Aceites crudos de petróleo o de mineral bituminoso | 25.387.582 | 9.160.369 | 3,12 |
| 2611000000 | Mineral de volframio (tungsteno) y sus concentrados | 851.808 | 7.459.427 | 2,54 |
| 1512191000 | Aceite refinado de girasol | 5.725.550 | 6.415.524 | 2,19 |
| 1902300000 | Pastas alimenticias incluso preparado | 1.605.334 | 6.204.668 | 2,12 |
| 2607000000 | Mineral de plomo y sus concentrados | 8.636.093 | 5.337.388 | 1,82 |
| | Resto de productos | 69.061.561 | 55.123.630 | 18,80 |
| **Total Exportado (201 productos)** | | **602.429.126** | **293.202.543** | **100,00** |

## ORURO

**Principales 10 productos exportados(1) al mundo**
**Gestión 2020 (Datos preliminares)**
**(En kilos brutos y dólares estadounidenses)**

| Nandina | Producto | Volumen | Valor | % s/Valor |
|---|---|---|---|---|
| 8001100000 | Estaño en bruto sin alear (en lingotes) | 4.026.119 | 69.080.792 | 24,33 |
| 1008509000 | Quinua (chenopodium quinoa) | 26.288.414 | 63.509.820 | 22,37 |
| 2608000000 | Mineral de cinc y sus concentrados | 61.782.290 | 60.393.735 | 21,27 |
| 2616100000 | Mineral de plata y sus concentrados | 7.036.355 | 55.183.632 | 19,43 |
| 2609000000 | Mineral de estaño y sus concentrados | 2.335.210 | 21.019.489 | 7,40 |
| 2607000000 | Mineral de plomo y sus concentrados | 11.763.609 | 6.236.106 | 2,20 |
| 7108120000 | Formas de oro en bruto | 70 | 2.948.201 | 1,04 |
| 3207401000 | Frita de vidrio | 1.751.420 | 782.830 | 0,28 |
| 7602000000 | Desperdicios de aluminio | 1.859.927 | 683.726 | 0,24 |
| 1104190000 | Granos aplastados o en copos | 239.044 | 635.129 | 0,22 |
| | Resto de productos | 16.685.994 | 3.483.883 | 1,23 |
| **Total Exportado (50 productos)** | | **133.768.453** | **283.957.341** | **100,00** |

## CHUQUISACA

**Principales 10 productos exportados(1) al mundo**
**Gestión 2020 (Datos preliminares)**
**(En kilos brutos y dólares estadounidenses)**

| Nandina | Producto | Volumen | Valor | % s/Valor |
|---|---|---|---|---|
| 2711210000 | Gas natural en estado gaseoso | 133.039.114 | 31.948.962 | 52,42 |
| 2608000000 | Mineral de cinc y sus concentrados | 14.883.925 | 16.108.713 | 26,43 |
| 6501000000 | Cascos sin forma, platos (discos) y cilindros, para sombreros | 172.221 | 5.559.622 | 9,12 |
| 2616100000 | Mineral de plata y sus concentrados | 900.696 | 4.702.371 | 7,72 |
| 1211903000 | Orégano (origanum vulgare) frescos o secos | 609.513 | 1.943.688 | 3,19 |
| 2607000000 | Mineral de plomo y sus concentrados | 503.543 | 432.668 | 0,71 |
| 7108120000 | Formas de oro en bruto | 2 | 90.890 | 0,15 |
| 4818100000 | Papel higiénico | 34.662 | 76.942 | 0,13 |
| 3923109000 | Artículos de plástico para el transporte o envasado | 5.454 | 39.240 | 0,06 |
| 3305100000 | Champúes | 19.379 | 27.097 | 0,04 |
| | Resto de productos | 88.337 | 17.749 | 0,03 |
| **Total Exportado (18 productos)** | | **150.256.846** | **60.947.941** | **100,00** |

## PANDO

**Principales 10 productos exportados(1) al mundo**
**Gestión 2020 (Datos preliminares)**
**(En kilos brutos y dólares estadounidenses)**



| Nandina | Producto | Volumen | Valor | % s/Valor |
|---|---|---|---|---|
| 0801220000 | Nueces del Brasil sin cáscara, frescos o secos | 3.350.664 | 17.410.005 | 54,38 |
| 7108120000 | Formas de oro en bruto | 232 | 10.882.223 | 33,99 |
| 4409291000 | Tablillas y frisos para parqués, sin ensamblar | 1.651.270 | 2.240.160 | 7,00 |
| 0801210000 | Nueces del Brasil con cáscara | 253.312 | 780.291 | 2,44 |
| 4409299000 | Maderas distintas de las de coníferas | 417.701 | 390.088 | 1,22 |
| 4409292000 | Madera moldurada | 143.138 | 245.333 | 0,77 |
| 4407990000 | Madera aserrada o desbastada longitudinalmente, cortada o desenrollada | 124.028 | 57.454 | 0,18 |
| 4402900000 | Carbón vegetal incluso aglomerado | 162.107 | 12.805 | 0,04 |
| **Total Exportado (8 productos)** | | **6.102.452** | **32.018.358** | **100,00** |

Fuente: Instituto Nacional de Estadística - INE
Elaboración: Instituto Boliviano de Comercio Exterior - IBCE

(1) No incluye reexportaciones ni efectos personales
Nota: Informe con datos preliminares de febrero 2021

UNAGRO
PRIMERA EMPRESA AGROENERGÉTICA DE BOLIVIA
Etanol
Peso Neto 5 kg
UNAGRO
Azúcar Refinado
Azúcar
Energía
Alcohol Etílico
70% V/V
ALCOHOL
Alcohol
LTI LD LTF
TRIPLE SELLO
Libre de trabajo infantil
Libre de discriminación
Libre de trabajo forzoso
FSSC 22000
Operador Económico Autorizado
Bolivia
TÜVRheinland CERTIFIED
Management System FSSC 22000
www.tuv.com ID 9108634378
BON SUCRO
The global sugarcane platform
Orgulloso miembro de Bonsucro

# BOLIVIA: EXPORTACIONES SEGÚN VÍAS DE SALIDA

## 1 Bolivia: Exportaciones vía Aérea según principales productos

Gestión 2020 (Datos preliminares)
(En kilos brutos y dólares estadounidenses)

| Nandina | Producto | Volumen | Valor | % s/Valor |
|---|---|---|---|---|
| 7108120000 | Formas de oro en bruto | 27.295 | 1.229.041.703 | 81,59 |
| 7113190000 | Artículos de joyería de metales preciosos | 3.619 | 130.511.757 | 8,66 |
| 7106912000 | Plata en bruto aleada | 169.644 | 108.660.777 | 7,21 |
| 7106911000 | Plata en bruto sin alear | 16.056 | 10.487.828 | 0,70 |
| 2710192200 | Fueloils (fuel) | 9.320.878 | 9.622.221 | 0,64 |
| | Resto de productos | 1.062.607 | 17.985.922 | 1,19 |
| **Total Exportado** | | **10.600.098** | **1.506.310.208** | **100,00** |

## 2 Bolivia: Exportaciones vía Tambo Quemado - Charaña - Arica según principales productos

Gestión 2020 (Datos preliminares)
(En kilos brutos y dólares estadounidenses)

| Nandina | Producto | Volumen | Valor | % s/Valor |
|---|---|---|---|---|
| 8001100000 | Estaño en bruto sin alear (en lingotes) | 10.073.063 | 173.872.420 | 14,36 |
| 2304000000 | Torta de soya | 463.561.314 | 150.259.860 | 12,41 |
| 2616100000 | Mineral de plata y sus concentrados | 10.007.937 | 134.533.085 | 11,11 |
| 2608000000 | Mineral de cinc y sus concentrados | 137.632.386 | 130.832.960 | 10,81 |
| 0801220000 | Nueces del Brasil sin cáscara, frescos o secos | 24.302.642 | 122.367.885 | 10,11 |
| | Resto de productos | 456.465.969 | 498.715.220 | 41,20 |
| **Total Exportado** | | **1.102.043.312** | **1.210.581.429** | **100,00** |

## 3 Bolivia: Exportaciones vía Puerto Suárez - Corumbá según principales productos

Gestión 2020 (Datos preliminares)
(En kilos brutos y dólares estadounidenses)

| Nandina | Producto | Volumen | Valor | % s/Valor |
|---|---|---|---|---|
| 2711210000 | Gas natural en estado gaseoso | 4.847.642.742 | 979.569.869 | 83,16 |
| 2304000000 | Torta de soya | 507.940.972 | 143.602.337 | 12,19 |
| 1507100000 | Aceite crudo de soya | 85.223.915 | 48.453.579 | 4,11 |
| 2523290090 | Cemento portland | 37.449.794 | 2.700.337 | 0,23 |
| 2601110000 | Mineral de hierro y sus concentrados | 25.662.180 | 2.685.983 | 0,23 |
| | Resto de productos | 4.405.434 | 911.612 | 0,08 |
| **Total Exportado** | | **5.508.325.037** | **1.177.923.717** | **100,00** |

## 4 Bolivia: Exportaciones vía Boyuibe - Yacuiba - Pocitos según principales productos

Gestión 2020 (Datos preliminares)
(En kilos brutos y dólares estadounidenses)

| Nandina | Producto | Volumen | Valor | % s/Valor |
|---|---|---|---|---|
| 2711210000 | Gas natural en estado gaseoso | 4.047.197.613 | 968.823.787 | 89,34 |
| 0803901100 | Bananas frescas tipo "cavendish valery" | 123.271.246 | 35.565.961 | 3,28 |
| 2304000000 | Torta de soya | 87.997.091 | 29.011.326 | 2,68 |
| 2207100090 | Alcohol etílico sin desnaturalizar | 16.933.204 | 10.510.230 | 0,97 |
| 1507100000 | Aceite crudo de soya | 13.790.500 | 10.227.539 | 0,94 |
| | Resto de productos | 42.058.663 | 30.305.362 | 2,79 |
| **Total Exportado** | | **4.331.248.316** | **1.084.444.204** | **100,00** |

## 5 Bolivia: Exportaciones vía Uyuni - Ollague - Antofagasta según principales productos

Gestión 2020 (Datos preliminares)
(En kilos brutos y dólares estadounidenses)

| Nandina | Producto | Volumen | Valor | % s/Valor |
|---|---|---|---|---|
| 2608000000 | Mineral de cinc y sus concentrados | 566.099.394 | 623.802.925 | 62,12 |
| 2616100000 | Mineral de plata y sus concentrados | 1.461.373 | 301.258.633 | 30,00 |
| 2607000000 | Mineral de plomo y sus concentrados | 57.943.695 | 64.635.804 | 6,44 |
| 2528001010 | Ulexita natural | 74.488.800 | 9.263.585 | 0,92 |
| 2603000000 | Mineral de cobre y sus concentrados | 5.970.428 | 4.663.623 | 0,46 |
| | Resto de productos | 3.388.208 | 643.068 | 0,06 |
| **Total Exportado** | | **709.351.898** | **1.004.267.637** | **100,00** |

## 6 Bolivia: Exportaciones vía Desaguadero según principales productos

Gestión 2020 (Datos preliminares)
(En kilos brutos y dólares estadounidenses)

| Nandina | Producto | Volumen | Valor | % s/Valor |
|---|---|---|---|---|
| 2304000000 | Torta de soya | .924.313 | 165.787.129 | 27,08 |
| 1507100000 | Aceite crudo de soya | 209.746.730 | 139.296.058 | 22,75 |
| 1512111000 | Aceite crudo de girasol | 72.416.690 | 54.335.205 | 8,88 |
| 2207100090 | Alcohol etilico sin desnaturalizar | 80.817.495 | 50.840.885 | 8,30 |
| 1507909000 | Aceite refinado de soya | 53.098.539 | 45.302.345 | 7,40 |
| | Resto de productos | 387.715.173 | 156.658.395 | 25,59 |
| **Total Exportado** | | **1.359.718.940** | **612.220.017** | **100,00** |

## 7 Bolivia: Exportaciones vía Bella Vista - Pisiga - Iquique según principales productos

Gestión 2020 (Datos preliminares)
(En kilos brutos y dólares estadounidenses)

| Nandina | Producto | Volumen | Valor | % s/Valor |
|---|---|---|---|---|
| 2616100000 | Mineral de plata y sus concentrados | 6.308.458 | 41.369.372 | 25,24 |
| 2608000000 | Mineral de cinc y sus concentrados | 32.364.606 | 33.061.106 | 20,17 |
| 0202300000 | Carne deshuesada de animales de la especie bovina congelada | 6.258.349 | 25.639.012 | 15,64 |
| 2607000000 | Mineral de plomo y sus concentrados | 18.581.887 | 13.032.820 | 7,95 |
| 1207409000 | Semillas de sésamo (ajonjolí) | 5.199.271 | 9.387.809 | 5,73 |
| | Resto de productos | 120.636.036 | 41.434.736 | 25,28 |
| **Total Exportado** | | **189.348.606** | **163.924.854** | **100,00** |

## 8 Bolivia: Exportaciones vía Puerto Quijarro según principales productos

Gestión 2020 (Datos preliminares)
(En kilos brutos y dólares estadounidenses)

| Nandina | Producto | Volumen | Valor | % s/Valor |
|---|---|---|---|---|
| 2528001010 | Ulexita natural | 50.685.204 | 8.578.619 | 15,21 |
| 2528001020 | Ulexita calcinada | 18.041.337 | 5.552.004 | 9,84 |
| 2711190010 | Gas licuado de petróleo (GLP) | 17.582.320 | 5.115.079 | 9,07 |
| 0713339100 | Frijol común (phaseolus o vulgaris) negro | 7.526.112 | 5.100.759 | 9,04 |
| 3102101000 | Urea | 18.443.021 | 4.091.796 | 7,25 |
| | Resto de productos | 53.841.757 | 27.963.712 | 49,58 |
| **Total Exportado** | | **166.119.751** | **56.401.969** | **100,00** |

Fuente: Instituto Nacional de Estadística - INE
Elaboración: Instituto Boliviano de Comercio Exterior - IBCE

(1) No incluye reexportaciones ni efectos personales
Nota: Informe con datos preliminares de febrero 2021

# comex BISA

Esta entidad es supervisada por ASFI.

Boletas de Garantía **Contragarantizadas**

**Cartas de Crédito**

**Cobranzas** Internacionales

**Transferencias** al y del Exterior

Compra y Venta de **Divisas**

**Eurocuenta** Empresas

Línea Gratuita: **800-10-6636**

grupo financiero bisa

banco bisa
simplificando tu vida

## 9 Bolivia: Exportaciones vía San Ignacio - San Vicente - San Matías según productos

Gestión 2020 (Datos preliminares)
(En kilos brutos y dólares estadounidenses)

| Nandina | Producto | Volumen | Valor | % s/Valor |
|---|---|---|---|---|
| 2711210000 | Gas natural en estado gaseoso | 123.459.554 | 31.915.754 | 99,09 |
| 4403990000 | Maderas en bruto, desalburada o escuadrada | 7.023.853 | 268.744 | 0,83 |
| 3102101000 | Urea | 100.240 | 25.250 | 0,08 |
| **Total Exportado** | | **130.583.647** | **32.209.748** | **100,00** |

## 10 Bolivia: Exportaciones vía Boyuibe - Fortín Villazón según principales productos

Gestión 2020 (Datos preliminares)
(En kilos brutos y dólares estadounidenses)

| Nandina | Producto | Volumen | Valor | % s/Valor |
|---|---|---|---|---|
| 2711190010 | Gas licuado de petróleo (GLP) | 46.458.620 | 11.770.522 | 43,07 |
| 8507100090 | Acumuladores eléctricos, incluidos sus separadores, de plomo para arranque de motores de émbolo (pistón) | 826.510 | 2.768.361 | 10,13 |
| 3402200000 | Preparaciones tensoactivas para lavar | 2.015.831 | 1.969.997 | 7,21 |
| 3907619000 | Poli (tereftalato de etileno) con un índice de viscosidad superior o igual a 78 ml/g | 813.280 | 935.088 | 3,42 |
| 1512111000 | Aceite crudo de girasol | 1.368.500 | 896.368 | 3,28 |
| | Resto de productos | 14.858.783 | 8.990.384 | 32,89 |
| **Total Exportado** | | **66.341.524** | **27.330.720** | **100,00** |

## 11 Bolivia: Exportaciones vía Charaña - Arica según productos

Gestión 2020 (Datos preliminares)
(En kilos brutos y dólares estadounidenses)

| Nandina | Producto | Volumen | Valor | % s/Valor |
|---|---|---|---|---|
| 2709000000 | Aceites crudos de petróleo o de mineral bituminoso | 29.148.772 | 10.517.485 | 100,00 |
| **Total Exportado** | | **29.148.772** | **10.517.485** | **100,00** |

## 12 Bolivia: Exportaciones vía Guayaramerín - Cobija - Amazonas según productos

Gestión 2020 (Datos preliminares)
(En kilos brutos y dólares estadounidenses)

| Nandina | Producto | Volumen | Valor | % s/Valor |
|---|---|---|---|---|
| 0801220000 | Nueces del Brasil sin cáscara, frescos o secos | 663.472 | 2.182.213 | 40,35 |
| 4409291000 | Tablillas y frisos para parqués, sin ensamblar | 1.601.099 | 2.154.348 | 39,84 |
| 4409299000 | Maderas distintas de las de coníferas | 753.154 | 689.461 | 12,75 |
| 4407990000 | Madera aserrada o desbastada longitudinalmente, cortada o desenrollada | 170.497 | 188.412 | 3,48 |
| 4409221000 | Maderas perfilada longitudinalmente de ipé | 123.230 | 180.392 | 3,34 |
| 4402900000 | Carbón vegetal incluso aglomerado | 162.107 | 12.805 | 0,24 |
| **Total Exportado** | | **3.473.559** | **5.407.631** | **100,00** |

## 13 Bolivia: Exportaciones vía Bermejo - Orán según principales productos

Gestión 2020 (Datos preliminares)
(En kilos brutos y dólares estadounidenses)

| Nandina | Producto | Volumen | Valor | % s/Valor |
|---|---|---|---|---|
| 2207100090 | Alcohol etílico sin desnaturalizar | 1.751.284 | 1.179.260 | 32,13 |
| 1211903000 | Orégano (origanum vulgare) frescos o secos | 272.484 | 894.350 | 24,37 |
| 6305332000 | Bolsas (sacos) y talegas para envasar polipropileno | 380.410 | 820.793 | 22,36 |
| 5407200000 | Tejidos de tiras, hilados de filamentos sintéticos | 162.562 | 321.082 | 8,75 |
| 3207401000 | Frita de vidrio | 324.648 | 145.800 | 3,97 |
| | Resto de productos | 990.321 | 309.306 | 8,43 |
| **Total Exportado** | | **3.881.709** | **3.670.591** | **100,00** |

## 14 Bolivia: Exportaciones vía Villazón - La Quiaca según principales productos

Gestión 2020 (Datos preliminares)
(En kilos brutos y dólares estadounidenses)

| Nandina | Producto | Volumen | Valor | % s/Valor |
|---|---|---|---|---|
| 2825800000 | Óxidos de antimonio | 230.990 | 1.087.546 | 54,47 |
| 2528001010 | Ulexita natural | 3.752.000 | 562.800 | 28,19 |
| 2511100000 | Sulfato de bario natural (baritina), incluso calcinado | 999.163 | 99.251 | 4,97 |
| 6301400000 | Mantas de fibras sintéticas (excepto las aléctricas) | 29.886 | 76.104 | 3,81 |
| 1518009000 | Preparaciones no alimenticias de grasas o aceites, animales o vegetales | 113.000 | 56.497 | 2,83 |
| | Resto de productos | 37.780 | 114.488 | 5,73 |
| **Total Exportado** | | **5.162.819** | **1.996.687** | **100,00** |

## 15 Bolivia: Exportaciones vía Zona Franca según principales productos

Gestión 2020 (Datos preliminares)
(En kilos brutos y dólares estadounidenses)

| Nandina | Producto | Volumen | Valor | % s/Valor |
|---|---|---|---|---|
| 3004421000 | Medicamentos que contengan seudoefedrina para uso humano | 9.064 | 242.510 | 34,81 |
| 4819100000 | Cajas de papel o cartón corrugado | 10.229 | 132.982 | 19,09 |
| 2941909000 | Antibióticos | 403 | 52.500 | 7,54 |
| 2935909000 | Sulfonamidas | 809 | 33.040 | 4,74 |
| 3923309900 | Botellas pet y repet | 2.198 | 29.414 | 4,22 |
| | Resto de productos | 29.481 | 206.166 | 29,60 |
| **Total Exportado** | | **52.183** | **696.612** | **100,00** |

Fuente: Instituto Nacional de Estadística - INE
Elaboración: Instituto Boliviano de Comercio Exterior - IBCE

(1) No incluye reexportaciones ni efectos personales
Nota: Informe con datos preliminares de febrero 2021

SICPA

# CERTUS™
# PASAPORTE SANITARIO
## myHealth Pass

***"UNA SOLUCIÓN QUE HACE POSIBLE LA MOVILIDAD DE MANERA SEGURA Y COSTO EFECTIVA"***

Tecnología de sello digital que ofrece los más altos niveles de seguridad de datos y protección de la privacidad asegurada por tecnología **Blockchain**

- Verificación universal e independiente con un clic
- Funciona para certificados físicos y digitales
- Conserva la privacidad, no almacena datos sensibles
- Autentica al emisor y los datos protegidos
- Acceso inmediato a un servicio en línea sencillo y costo efectivo, que no requiere ninguna infraestructura
- Permite la verificación sin conexión
- Versátil, protege cualquier tipo de estructura de datos
- Puede funcionar de forma independiente o combinarse con otras características de seguridad abiertas y encubiertas

## CONTÁCTENOS

certus@sicpa.com
www.sicpa.com
www.certusdoc.com

**SICPA SA**
Av de Florissant 41
1008 Prilly
Switzerland

## Bolivia: Exportaciones[1] según Actividad Económica
### Gestiones 2019 - 2020 (Datos preliminares)
### (Expresado en dólares estadounidenses)

| Actividad Económica | 2019 | Participación % | 2020 | Participación % | Variación Absoluta | Variación Relativa (%) |
|---|---|---|---|---|---|---|
| Agricultura, Ganadería, Caza, Silvicultura y Pesca | 364.629.660 | 4,15 | 366.827.465 | 5,32 | 2.197.805 | 0,60 |
| Extracción de Hidrocarburos | 2.741.419.485 | 31,17 | 1.990.826.894 | 28,86 | -750.592.590 | -27,38 |
| Extracción de Minerales | 2.099.482.579 | 23,87 | 1.532.146.591 | 22,21 | -567.335.988 | -27,02 |
| Industria Manufacturera | 3.590.410.069 | 40,82 | 3.008.102.558 | 43,61 | -582.307.511 | -16,22 |
| **Total Exportado** | **8.795.941.792** | **100,00** | **6.897.903.508** | **100,00** | **-1.898.038.284** | **-21,58** |

## Bolivia: Exportaciones [1] según Categoría de Clasificación Internacional Industrial Uniforme (CIIU Rev. 3)
### Gestiones 2019 - 2020 (Datos preliminares)
### (Expresado en dólares estadounidenses)

| CIIU Rev. 3 | 2019 | Participación % | 2020 | Participación % | Variación Absoluta | Variación Relativa (%) |
|---|---|---|---|---|---|---|
| Agricultura, Ganadería, Caza y Silvicultura | 365.133.860 | 4,15 | 367.266.992 | 5,32 | 2.133.132 | 0,58 |
| Explotación de Minas y Canteras | 4.840.898.969 | 55,04 | 3.522.970.860 | 51,07 | -1.317.928.109 | -27,22 |
| Industrias Manufactureras | 3.589.908.963 | 40,81 | 3.007.665.656 | 43,60 | -582.243.307 | -16,22 |
| **Total Exportado** | **8.795.941.792** | **100,00** | **6.897.903.508** | **100,00** | **-1.898.038.284** | **-21,58** |

Fuente: Sistema de Consultas del Instituto Nacional de Estadística - INE
Elaboración: Instituto Boliviano de Comercio Exterior - IBCE

[1] No incluye reexportaciones ni efectos personales
NOTA: Informe con datos preliminares de febrero 2021

## Bolivia: Importaciones según Grandes Categorías Económicas (GCE Rev. 3)
### Gestiones 2019 - 2020 (Datos preliminares)
### (Expresado en dólares estadounidenses)

| GCE Rev. 3 | 2019 | Participación % | 2020 | Participación % | Variación Absoluta | Variación Relativa (%) |
|---|---|---|---|---|---|---|
| Alimentos y Bebidas | 665.552.167 | 6,80 | 679.498.821 | 9,60 | 13.946.654 | 2,10 |
| Suministros Industriales no especificados en otra partida | 2.872.826.405 | 29,36 | 2.188.676.137 | 30,91 | -684.150.268 | -23,81 |
| Combustibles y Lubricantes | 1.604.290.749 | 16,40 | 899.745.540 | 12,71 | -704.545.209 | -43,92 |
| Bienes de Capital, sus piezas y accesorios | 2.071.934.881 | 21,18 | 1.390.086.073 | 19,63 | -681.848.808 | -32,91 |
| Equipo de Transporte, sus piezas y accesorios | 1.343.823.868 | 13,73 | 878.689.431 | 12,41 | -465.134.437 | -34,61 |
| Artículos de Consumo no especificados en otra partida | 1.201.083.122 | 12,28 | 1.039.047.694 | 14,68 | -162.035.428 | -13,49 |
| Bienes no especificados en otra partida | 22.295.531 | 0,23 | 1.951.418 | 0,03 | -20.344.113 | -91,25 |
| Efectos Personales | 2.757.502 | 0,03 | 2.301.396 | 0,03 | -456.106 | -16,54 |
| **Total Importado** | **9.784.564.225** | **100,00** | **7.079.996.510** | **100,00** | **-2.704.567.715** | **-27,64** |

## Bolivia: Importaciones según Sección de Clasificación Uniforme para el Comercio Internacional (CUCI Rev. 3)
### Gestiones 2019 - 2020 (Datos preliminares)
### (Expresado en dólares estadounidenses)

| CUCI Rev. 3 | 2019 | Participación % | 2020 | Participación % | Variación Absoluta | Variación Relativa (%) |
|---|---|---|---|---|---|---|
| Productos Alimenticios y Animales Vivos | 649.779.312 | 6,64 | 674.216.214 | 9,52 | 24.436.902 | 3,76 |
| Bebidas y Tabaco | 61.447.820 | 0,63 | 59.404.197 | 0,84 | -2.043.623 | -3,33 |
| Materiales Crudos No Comestibles | 95.304.073 | 0,97 | 78.556.350 | 1,11 | -16.747.723 | -17,57 |
| Combustibles y Lubricantes Minerales | 1.632.138.171 | 16,68 | 917.696.010 | 12,96 | -714.442.161 | -43,77 |
| Aceites, Grasas de Origen Animal y Vegetal | 15.452.312 | 0,16 | 18.296.797 | 0,26 | 2.844.485 | 18,41 |
| Productos Químicos y Conexos | 1.468.981.576 | 15,01 | 1.311.601.404 | 18,53 | -157.380.172 | -10,71 |
| Artículos Manufacturados, clasificados principalmente según el material | 1.706.627.338 | 17,44 | 1.265.385.788 | 17,87 | -441.241.550 | -25,85 |
| Maquinaria y Equipo de Transporte | 3.362.125.043 | 34,36 | 2.162.909.290 | 30,55 | -1.199.215.753 | -35,67 |
| Artículos Manufacturados Diversos | 789.440.771 | 8,07 | 589.308.941 | 8,32 | -200.131.830 | -25,35 |
| Mercancías y Operaciones no clasificadas en otro rubro de la CUCI | 510.307 | 0,01 | 320.123 | 0,00 | -190.184 | -37,27 |
| Efectos Personales | 2.757.502 | 0,03 | 2.301.396 | 0,03 | -456.106 | -16,54 |
| **Total Importado** | **9.784.564.225** | **100,00** | **7.079.996.510** | **100,00** | **-2.704.567.715** | **27,64** |

Fuente: Sistema de Consultas del Instituto Nacional de Estadística - INE
Elaboración: Instituto Boliviano de Comercio Exterior - IBCE

NOTA: Informe con datos preliminares de febrero 2021

CUMBRE

AGENCIA DESPACHANTE DE ADUANA

# ASESORAMIENTO Y GESTIÓN EN OPERACIONES ADUANERAS DE COMERCIO EXTERIOR Y LOGÍSTICA INTERNACIONAL

## NUESTROS SERVICIOS

- Consulta en línea a través de nuestro portal web para seguimiento de trámites y gestiones aduaneras
- Sistemas de información sobre normas y disposiciones para la aplicacion eficaz de los Regímenes Aduaneros, actualizado y clasificado por temas
- Importaciones
- Exportaciones
- Admisiones y Exportaciones Temporales
- Otros Regímenes Aduaneros Especiales y Destinos Aduaneros
- Archivo Digital

*Operador Económico Autorizado*

*Bolivia*

www.cumbre.com.bo

3-3428390

pablo.mier@cumbre.com.bo

Cuarto Anillo esq. María de Boland
Edificio Platinum, Pisos 17 y 18
Santa Cruz, Bolivia

# Cifras del Comercio Exterior Boliviano 2020

## 2020 IMPORTACIONES BOLIVIANAS

### Bolivia: Evolución de las importaciones 1980 - 2020 (p) (Millones de dólares estadounidenses)

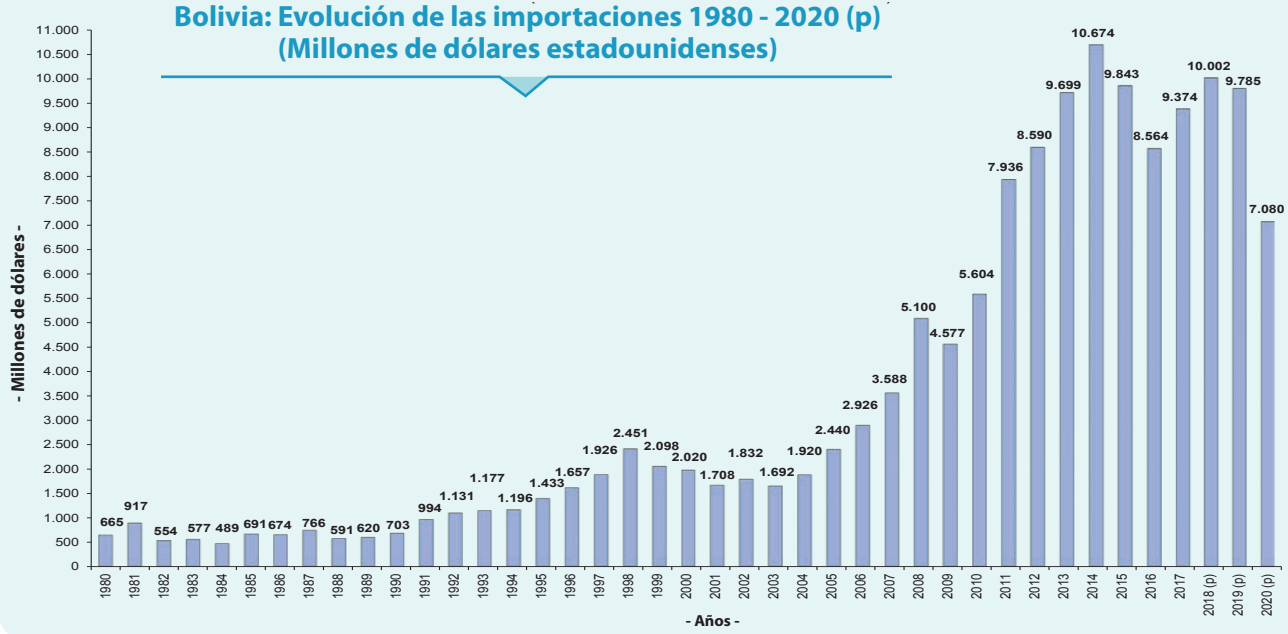


### Bolivia: Importaciones según Clasificación Uso o Destino Económico (CUODE), 2020 (p) (% s/Valor)

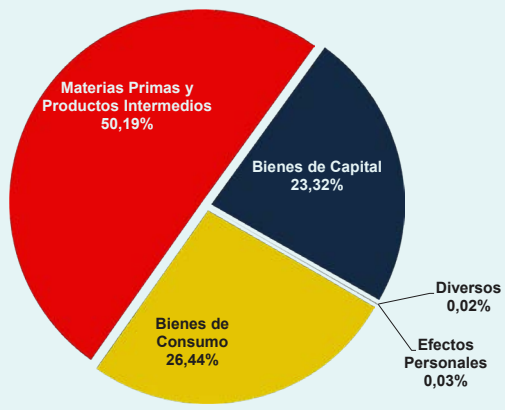


### Bolivia: Importaciones según Clasificación Grandes Categorías Económicas (GCE Rev. 3), 2020 (p) (% s/Valor)

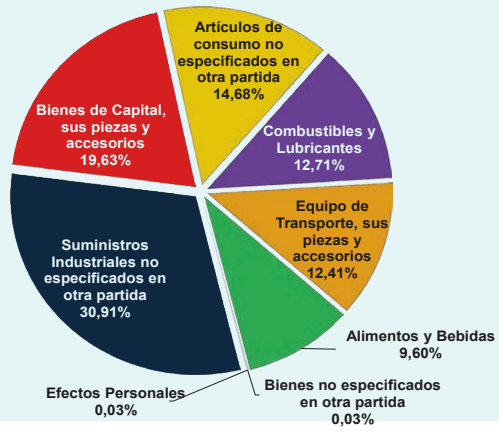


### Bolivia: Importaciones según principales países de origen, 2020 (p) (% s/Valor)

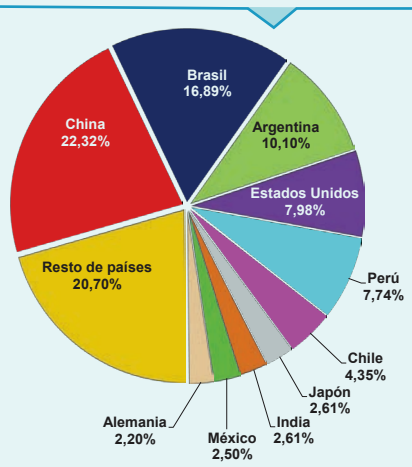


### Bolivia: Importaciones según modo de transporte, 2020 (p) (% s/Volumen)

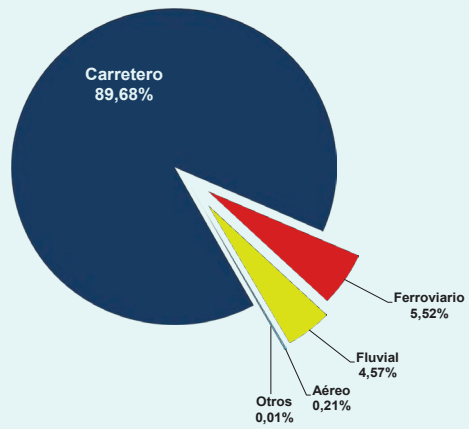


### Bolivia: Importaciones según Departamento de la Aduana de ingreso, 2020 (p) (% s/Valor)

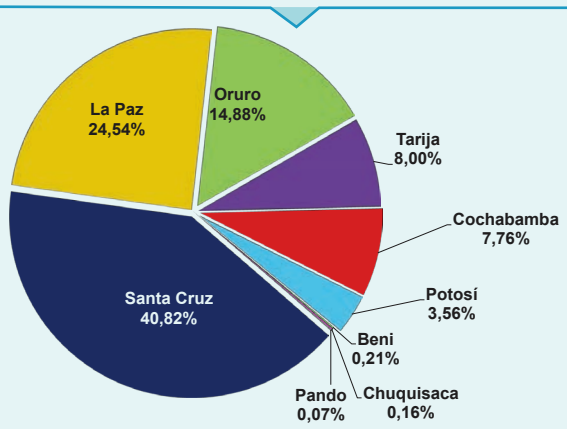


### Bolivia: Importaciones según Departamento de la Aduana de ingreso, 2020 (p)
(Volumen en kilos brutos y Valor CIF Frontera en dólares estadounidenses)

| Departamento | Volumen | Valor |
|---|---|---|
| **Total Importaciones** | **4.889.152.978** | **7.079.996.510** |
| Santa Cruz | 1.250.178.135 | 2.889.807.718 |
| La Paz | 1.030.241.721 | 1.737.310.052 |
| Oruro | 1.079.282.756 | 1.053.691.009 |
| Tarija | 802.273.636 | 566.521.101 |
| Cochabamba | 194.644.960 | 549.406.483 |
| Potosí | 483.835.079 | 252.274.549 |
| Beni | 26.103.970 | 14.585.438 |
| Chuquisaca | 3.741.337 | 11.471.833 |
| Pando | 18.851.384 | 4.928.327 |

Fuente: Instituto Nacional de Estadística - INE
Elaboración: Instituto Boliviano de Comercio Exterior - IBCE

(p) Datos preliminares
NOTA: Informe con datos preliminares de febrero 2021

# Sofía®

## PRODUCTOS DE CALIDAD
## INTERNACIONAL

**CONTACTO:**

- (+591-3) 3462717
- info@avicolasofia.com
- 4to. Anillo casi Av. Roca y Coronado #4001
- www.sofia.com.bo
- Sofía Ltda.
- Sofiafans

# TOP 10 DE LAS IMPORTACIONES BOLIVIANAS

## 1

**Bolivia: Importaciones de diésel según país de origen**
Gestión 2020 (Datos preliminares)
(En kilos brutos y dólares estadounidenses)
**NANDINA: 2710.19.21.00**

| País | Volumen | Valor | % s/Valor |
|---|---|---|---|
| Argentina | 200.454.293 | 142.564.650 | 20,78 |
| Chile | 278.790.728 | 134.315.266 | 19,58 |
| Estados Unidos | 161.767.575 | 103.762.816 | 15,13 |
| Perú | 194.317.445 | 95.685.049 | 13,95 |
| Rusia | 58.783.228 | 45.363.705 | 6,61 |
| Resto de países | 279.526.106 | 164.335.420 | 23,95 |
| **Total Importado** | **1.173.639.375** | **686.026.906** | **100,00** |

## 2

**Bolivia: Importaciones de barras de hierro o acero sin alear según país de origen**
Gestión 2020 (Datos preliminares)
(En kilos brutos y dólares estadounidenses)
**NANDINA: 7214.20.00.00**

| País | Volumen | Valor | % s/Valor |
|---|---|---|---|
| Brasil | 134.374.055 | 77.414.033 | 55,42 |
| Perú | 91.720.064 | 60.331.516 | 43,19 |
| Argentina | 2.714.135 | 1.620.677 | 1,16 |
| China | 536.690 | 328.467 | 0,24 |
| España | 2 | 47 | 0,00 |
| **Total Importado** | **229.344.946** | **139.694.740** | **100,00** |

## 3

**Bolivia: Importaciones de harina de trigo o de morcajo (tranquillón) según país de origen**
Gestión 2020 (Datos preliminares)
(En kilos brutos y dólares estadounidenses)
**NANDINA: 1101.00.00.00**

| País | Volumen | Valor | % s/Valor |
|---|---|---|---|
| Argentina | 362.124.942 | 126.458.649 | 99,30 |
| Paraguay | 1.944.560 | 854.498 | 0,67 |
| Perú | 60.288 | 34.497 | 0,03 |
| Chile | 7 | 42 | 0,00 |
| China | 0 | 26 | 0,00 |
| **Total Importado** | **364.129.797** | **127.347.712** | **100,00** |

## 4

**Bolivia: Importaciones de medicamentos para uso humano según país de origen**
Gestión 2020 (Datos preliminares)
(En kilos brutos y dólares estadounidenses)
**NANDINA: 3004.90.29.00**

| País | Volumen | Valor | % s/Valor |
|---|---|---|---|
| Chile | 386.332 | 19.065.298 | 19,79 |
| India | 1.040.661 | 18.274.094 | 18,97 |
| Argentina | 235.735 | 10.459.891 | 10,86 |
| Paraguay | 227.320 | 9.443.765 | 9,80 |
| Uruguay | 59.563 | 5.580.891 | 5,79 |
| Resto de países | 1.682.872 | 33.496.796 | 34,78 |
| **Total Importado** | **3.632.483** | **96.320.735** | **100,00** |

## 5

**Bolivia: Importaciones de vehículos de cilindrada entre 1.000 $cm^3$ y 1.500 $cm^3$ según país de origen**
Gestión 2020 (Datos preliminares)
(En kilos brutos y dólares estadounidenses)
**NANDINA: 8703.22.90.00**

| País | Volumen | Valor | % s/Valor |
|---|---|---|---|
| China | 5.493.206 | 34.739.744 | 37,37 |
| India | 2.145.203 | 17.368.357 | 18,68 |
| Indonesia | 1.738.993 | 17.073.315 | 18,36 |
| Brasil | 929.600 | 9.193.115 | 9,89 |
| Japón | 788.790 | 8.248.407 | 8,87 |
| Resto de países | 653.697 | 6.345.849 | 6,83 |
| **Total Importado** | **11.749.489** | **92.968.787** | **100,00** |

## 6

**Bolivia: Importaciones de vehículos para transporte de mercancías con carga máxima a 4,5 t según país de origen**
Gestión 2020 (Datos preliminares)
(En kilos brutos y dólares estadounidenses)
**NANDINA: 8704.31.10.00**

| País | Volumen | Valor | % s/Valor |
|---|---|---|---|
| Argentina | 2.525.992 | 26.162.820 | 29,41 |
| Tailandia | 1.883.162 | 18.363.705 | 20,65 |
| México | 1.200.483 | 11.456.722 | 12,88 |
| China | 1.916.782 | 8.866.101 | 9,97 |
| Japón | 704.080 | 7.634.917 | 8,58 |
| Resto de países | 1.906.917 | 16.462.989 | 18,51 |
| **Total Importado** | **10.137.416** | **88.947.254** | **100,00** |

## 7

**Bolivia: Importaciones de vehículos, únicamente con motor de émbolo alternativo, de cilindrada entre 1.500 $cm^3$ y 2.000 $cm^3$ según país de origen**
Gestión 2020 (Datos preliminares)
(En kilos brutos y dólares estadounidenses)
**NANDINA: 8703.23.90.10**

| País | Volumen | Valor | % s/Valor |
|---|---|---|---|
| Japón | 1.480.611 | 16.744.619 | 19,61 |
| México | 1.378.171 | 15.446.463 | 18,09 |
| Hungría | 1.068.050 | 9.589.015 | 11,23 |
| Brasil | 947.412 | 8.826.269 | 10,34 |
| India | 737.806 | 7.337.657 | 8,59 |
| Resto de países | 2.866.856 | 27.448.658 | 32,14 |
| **Total Importado** | **8.478.906** | **85.392.681** | **100,00** |

## 8

**Bolivia: Importaciones de gasolinas sin tetraetilo de plomo con un índice de antidetonante entre 90 y 95 según país de origen**
Gestión 2020 (Datos preliminares)
(En kilos brutos y dólares estadounidenses)
**NANDINA: 2710.12.13.30**

| País | Volumen | Valor | % s/Valor |
|---|---|---|---|
| Rusia | 38.081.528 | 27.416.311 | 33,40 |
| Chile | 28.050.000 | 18.321.418 | 22,32 |
| Perú | 18.062.500 | 12.111.999 | 14,76 |
| Singapur | 14.076.180 | 9.045.891 | 11,02 |
| Bielorrusia | 13.600.000 | 8.516.264 | 10,37 |
| Argentina | 9.386.885 | 6.673.621 | 8,13 |
| **Total Importado** | **121.257.093** | **82.085.504** | **100,00** |

## 9

**Bolivia: Importaciones de aviones de peso en vacío superior a 15.000 kg según país de origen**
Gestión 2020 (Datos preliminares)
(En kilos brutos y dólares estadounidenses)
**NANDINA: 8802.40.00.00**

| País | Volumen | Valor | % s/Valor |
|---|---|---|---|
| Brasil | 95.580 | 47.361.600 | 73,09 |
| Austria | 62.731 | 13.478.400 | 20,80 |
| Estados Unidos | 63.276 | 2.995.200 | 4,62 |
| Canadá | 24.040 | 963.000 | 1,49 |
| **Total Importado** | **245.627** | **64.798.200** | **100,00** |

## 10

**Bolivia: Importaciones de mascarillas de protección según país de origen**
Gestión 2020 (Datos preliminares)
(En kilos brutos y dólares estadounidenses)
**NANDINA: 6307.90.30.00**

| País | Volumen | Valor | % s/Valor |
|---|---|---|---|
| China | 2.483.808 | 53.402.551 | 91,54 |
| Hong Kong | 94.528 | 1.137.146 | 1,95 |
| Paraguay | 30.202 | 925.699 | 1,59 |
| Perú | 28.995 | 574.176 | 0,98 |
| Estados Unidos | 17.895 | 442.440 | 0,76 |
| Resto de países | 43.763 | 1.853.802 | 3,18 |
| **Total Importado** | **2.699.191** | **58.335.814** | **100,00** |

Fuente: Instituto Nacional de Estadística - INE
Elaboración: Instituto Boliviano de Comercio Exterior - IBCE

NOTA: Informe con datos preliminares de febrero 2021

# MARCANDO DIFERENCIA
## ***CON LOGÍSTICA INTELIGENTE***

Teléfono: +(591 - 3) 3416774, 3123112

Santa Cruz: Calle Los Nogales, No. 100, Barrio Sirari

La Paz: Calacoto calle 15 No. 8054, Edif. Plaza 15, Piso 5 Of. 5A-5G

**www.kpogroup.bo**

# BOLIVIA: IMPORTACIONES SEGÚN ZONAS GEOECONÓMICAS

## ALADI

**Bolivia: Principales 10 productos importados desde ALADI**
**Gestión 2020 (Datos preliminares)**
**(En kilos brutos y dólares estadounidenses)**

| Nandina | Producto | Volumen | Valor | % s/Valor |
|---|---|---|---|---|
| 2710192100 | Diésel | 696.512.466 | 389.186.304 | 11,99 |
| 7214200000 | Barras de hierro o acero sin alear | 228.808.254 | 139.366.226 | 4,29 |
| 1101000000 | Harina de trigo o de morcajo (tranquillón) | 364.129.797 | 127.347.686 | 3,92 |
| 3004902900 | Medicamentos para uso humano | 1.499.932 | 56.977.011 | 1,75 |
| 2106902900 | Preparaciones compuestas cuyo grado alcohólico volumétrico sea inferior al 0,5% Vol. | 2.561.421 | 51.343.575 | 1,58 |
| 8802400000 | Aviones y aeronaves de peso en vacío superior a 15.000 kg | 95.580 | 47.361.600 | 1,46 |
| 8704311000 | Vehículos para transporte de mercancías con carga máxima a 4,5 t | 4.094.297 | 40.455.644 | 1,25 |
| 2710121330 | Gasolinas con un índice de antidetonante entre 90 y 95 | 55.499.385 | 37.107.038 | 1,14 |
| 9619001010 | Pañales para bebés | 10.499.728 | 33.259.122 | 1,02 |
| 3808921900 | Fungicidas | 2.149.087 | 30.352.898 | 0,93 |
| | Resto de productos | 1.655.690.520 | 2.294.168.017 | 70,66 |
| **Total Importado (4.303 productos)** | | **3.021.540.467** | **3.246.925.121** | **100,00** |

## COMUNIDAD ANDINA

**Bolivia: Principales 10 productos importados desde la Comunidad Andina**
**Gestión 2020 (Datos preliminares)**
**(En kilos brutos y dólares estadounidenses)**

| Nandina | Producto | Volumen | Valor | % s/Valor |
|---|---|---|---|---|
| 2710192100 | Diésel | 194.317.445 | 95.685.049 | 12,97 |
| 7214200000 | Barras de hierro o acero sin alear | 91.720.064 | 60.331.516 | 8,18 |
| 9619001010 | Pañales para bebés | 10.164.320 | 31.572.146 | 4,28 |
| 3402200000 | Preparaciones tensoactivas para lavar | 20.374.572 | 19.370.153 | 2,63 |
| 3920100000 | Placas, láminas, hojas y tiras de polímeros de etileno | 5.089.007 | 15.592.965 | 2,11 |
| 2710121330 | Gasolinas con un índice de antidetonante entre 90 y 95 | 18.062.500 | 12.111.999 | 1,64 |
| 3303000000 | Perfumes y aguas de tocador | 807.219 | 12.064.224 | 1,64 |
| 2710121310 | Gasolinas sin tetraetilo de plomo para motores de vehículos automóviles con un índice de antidetonante inferior a 87 | 23.800.000 | 11.937.562 | 1,62 |
| 7216210000 | Perfiles de hierro o acero sin alear en "L" | 17.448.750 | 11.817.350 | 1,60 |
| 3902100000 | Polipropileno | 10.516.962 | 11.759.348 | 1,59 |
| | Resto de productos | 291.732.119 | 455.626.983 | 61,75 |
| **Total Importado (2.201 productos)** | | **684.032.958** | **737.869.295** | **100,00** |

## MERCOSUR

**Bolivia: Principales 10 productos importados desde el MERCOSUR**
**Gestión 2020 (Datos preliminares)**
**(En kilos brutos y dólares estadounidenses)**

| Nandina | Producto | Volumen | Valor | % s/Valor |
|---|---|---|---|---|
| 2710192100 | Diésel | 223.404.293 | 159.185.989 | 7,87 |
| 1101000000 | Harina de trigo o de morcajo (tranquillón) | 364.069.502 | 127.313.147 | 6,30 |
| 7214200000 | Barras de hierro o acero sin alear | 137.088.190 | 79.034.710 | 3,91 |
| 8802400000 | Aviones y aeronaves de peso en vacío superior a 15.000 kg | 95.580 | 47.361.600 | 2,34 |
| 2106902900 | Preparaciones compuestas cuyo grado alcohólico volumétrico sea inferior al 0,5% Vol. | 2.060.425 | 39.831.637 | 1,97 |
| 8704311000 | Vehículos para transporte de mercancías con carga máxima a 4,5 t | 2.893.814 | 28.998.922 | 1,43 |
| 3004902900 | Medicamentos para uso humano | 586.864 | 27.332.026 | 1,35 |
| 3808921900 | Fungicidas | 1.634.380 | 27.029.313 | 1,34 |
| 2309109000 | Alimentos para perros o gatos acondicionados para la venta al por menor | 23.076.532 | 20.468.000 | 1,01 |
| 1001991000 | Trigo en grano | 94.267.144 | 20.357.962 | 1,01 |
| | Resto de productos | 1.021.386.835 | 1.444.861.284 | 71,47 |
| **Total Importado (3.678 productos)** | | **1.870.563.559** | **2.021.774.590** | **100,00** |

## NAFTA

**Bolivia: Principales 10 productos importados desde el NAFTA**
**Gestión 2020 (Datos preliminares)**
**(En kilos brutos y dólares estadounidenses)**

| Nandina | Producto | Volumen | Valor | % s/Valor |
|---|---|---|---|---|
| 2710192100 | Diésel | 161.767.575 | 103.762.816 | 13,47 |
| 8703239010 | Vehículos, únicamente con motor de émbolo alternativo, de cilindrada entre 1.500 cm3 y 2.000 cm3 | 1.583.457 | 17.839.040 | 2,32 |
| 8704311000 | Vehículos para transporte de mercancías con carga máxima a 4,5 t | 1.612.617 | 17.065.882 | 2,21 |
| 2710121320 | Gasolinas con un índice de antidetonante entre 87 y 90 | 24.071.804 | 16.090.179 | 2,09 |
| 8430490000 | Máquinas de sondeo o perforación | 1.247.372 | 15.667.489 | 2,03 |
| 2710121310 | Gasolinas sin tetraetilo de plomo para motores de vehículos automóviles con un índice de antidetonante inferior a 87 | 23.543.186 | 14.768.136 | 1,92 |
| 2710193800 | Aceites lubricantes | 5.779.646 | 14.659.994 | 1,90 |
| 8411820000 | Turbinas de gas de potencia superior a 5.000 kw | 33.740 | 14.143.871 | 1,84 |
| 8414802300 | Compresores de potencia superior a 262,5 kw (352 hp) | 212.481 | 10.267.110 | 1,33 |
| 3901200000 | Polietileno de densidad superior a 0,94 | 9.434.169 | 9.477.801 | 1,23 |
| | Resto de productos | 182.195.533 | 536.813.305 | 69,67 |
| **Total Importado (3.669 productos)** | | **411.481.580** | **770.555.623** | **100,00** |

## UNIÓN EUROPEA

**Bolivia: Principales 10 productos importados desde la Unión Europea**
**Gestión 2020 (Datos preliminares)**
**(En kilos brutos y dólares estadounidenses)**

| Nandina | Producto | Volumen | Valor | % s/Valor |
|---|---|---|---|---|
| 8701200030 | Tractores de carretera para semirremolques con motor de émbolo (diésel o semi-diésel) | 10.497.565 | 47.244.592 | 6,77 |
| 8502391000 | Módulos de generadores eléctricos de corriente alterna | 1.105.345 | 28.118.002 | 4,03 |
| 2710192100 | Diésel | 44.798.371 | 26.601.097 | 3,81 |
| 8501640000 | Generadores de corriente alterna de potencia superior a 750 kva | 2.523.138 | 17.263.287 | 2,47 |
| 8703239010 | Vehículos, únicamente con motor de émbolo alternativo, de cilindrada entre 1.500 $cm^3$ y 2.000 $cm^3$ | 1.566.195 | 17.075.999 | 2,45 |
| 8422309000 | Máquinas y aparatos para manipular botellas, cajas, sacos, tarros, tubos y para gasear bebidas | 771.332 | 16.180.995 | 2,32 |
| 8802120000 | Helicópteros de peso en vacío superior a 2.000 kg | 9.270 | 14.529.100 | 2,08 |
| 8802400000 | Aviones y aeronaves de peso en vacío superior a 15.000 kg | 62.731 | 13.478.400 | 1,93 |
| 3004902900 | Medicamentos para uso humano | 256.806 | 9.663.472 | 1,38 |
| 3822009000 | Reactivos de diagnóstico o de laboratorio | 106.313 | 8.463.300 | 1,21 |
| | Resto de productos | 100.418.983 | 499.287.520 | 71,54 |
| **Total Importado (3.643 productos)** | | **162.116.049** | **697.905.764** | **100,00** |

Fuente: Instituto Nacional de Estadística - INE
Elaboración: Instituto Boliviano de Comercio Exterior - IBCE

NOTA: Informe con datos preliminares de febrero 2021

Cargill®

Helping the world *thrive*

Cargill proporciona alimentos, productos y servicios agrícolas, financieros e industriales en todo el mundo.

**30** años en Bolivia. Desde 1987 comprometidos con el sector agrícola e industrial del país.

www.cargill.com

Presente en **70 países**

# BOLIVIA: IMPORTACIONES SEGÚN PRINCIPALES PAÍSES DE ORIGEN

## 1 CHINA

**Bolivia: Principales 10 productos importados desde China**
**Gestión 2020 (Datos preliminares)**
**(En kilos brutos y dólares estadounidenses)**

| Nandina | Producto | Volumen | Valor | % s/Valor |
|---|---|---|---|---|
| 6307903000 | Mascarillas de protección | 2.483.808 | 53.402.551 | 3,38 |
| 8502310000 | Grupos electrógenos de energía eólica | 10.168.927 | 47.236.814 | 2,99 |
| 8703229000 | Vehículos de cilindrada entre 1.000 cm3 y 1.500 cm3 | 5.493.206 | 34.739.744 | 2,20 |
| 4011201000 | Neumáticos nuevos de caucho utilizados en autobuses o caminones, radiales | 16.510.260 | 33.560.365 | 2,12 |
| 8711200000 | Motocicletas de cilindrada entre 50 cm3 y 250 cm3 | 7.948.838 | 31.728.129 | 2,01 |
| 3808911900 | Insecticidas | 4.903.336 | 29.305.799 | 1,85 |
| 3808939900 | Herbicidas para la venta al por menor | 12.512.008 | 24.330.560 | 1,54 |
| 8702902000 | Vehículos para transporte de un máximo de 16 personas, incluido el conductor | 4.543.514 | 23.121.768 | 1,46 |
| 3808931900 | Herbicidas | 8.015.671 | 22.750.914 | 1,44 |
| 8517629000 | Aparatos de transmisión o recepción de voz, imagen u otros datos, incluidos los de conmutación y encaminamiento | 424.758 | 20.586.128 | 1,30 |
| | Resto de productos | 684.245.772 | 1.259.379.473 | 79,70 |
| **Total Importado (4.165 productos)** | | **757.250.098** | **1.580.142.245** | **100,00** |

## 2 BRASIL

**Bolivia: Principales 10 productos importados desde Brasil**
**Gestión 2020 (Datos preliminares)**
**(En kilos brutos y dólares estadounidenses)**

| Nandina | Producto | Volumen | Valor | % s/Valor |
|---|---|---|---|---|
| 7214200000 | Barras de hierro o acero sin alear | 134.374.055 | 77.414.033 | 6,47 |
| 8802400000 | Aviones y aeronaves de peso en vacío superior a 15.000 kg | 95.580 | 47.361.600 | 3,96 |
| 2106902900 | Preparaciones compuestas cuyo grado alcohólico volumétrico sea inferior al 0,5% Vol. | 2.033.567 | 39.735.285 | 3,32 |
| 4703290000 | Pasta química de madera a la sosa (soda) o al sulfato, semiblanqueada o blanqueada distinta de la de coníferas | 40.314.029 | 18.859.748 | 1,58 |
| 2710192100 | Diésel | 22.950.000 | 16.621.339 | 1,39 |
| 9304009000 | Armas largas y pistolas de muelle (resortes), aire comprimido o gas, porras | 40.151 | 15.193.949 | 1,27 |
| 3902100000 | Polipropileno | 12.084.013 | 14.031.972 | 1,17 |
| 2710193800 | Aceites lubricantes | 7.365.834 | 13.166.726 | 1,10 |
| 3901200000 | Polietileno de densidad superior a 0,94 | 12.219.416 | 11.678.721 | 0,98 |
| 2203000000 | Cerveza de malta | 22.084.444 | 11.615.442 | 0,97 |
| | Resto de productos | 521.846.146 | 930.240.728 | 77,78 |
| **Total Importado (3.278 productos)** | | **775.407.235** | **1.195.919.543** | **100,00** |

## 3 ARGENTINA

**Bolivia: Principales 10 productos importados desde Argentina**
**Gestión 2020 (Datos preliminares)**
**(En kilos brutos y dólares estadounidenses)**

| Nandina | Producto | Volumen | Valor | % s/Valor |
|---|---|---|---|---|
| 2710192100 | Diésel | 200.454.293 | 142.564.650 | 19,94 |
| 1101000000 | Harina de trigo o de morcajo (tranquillón) | 362.124.942 | 126.458.649 | 17,69 |
| 8704311000 | Vehículos para transporte de mercancías con carga máxima a 4,5 t | 2.525.992 | 26.162.820 | 3,66 |
| 1001991000 | Trigo en grano | 92.773.280 | 19.968.232 | 2,79 |
| 2309109000 | Alimentos para perros o gatos acondicionados para la venta al por menor | 13.754.938 | 11.612.433 | 1,62 |
| 3808921900 | Fungicidas | 474.994 | 10.854.618 | 1,52 |
| 3004902900 | Medicamentos para uso humano | 235.735 | 10.459.891 | 1,46 |
| 1901200000 | Mezclas y pastas para la preparación de productos de panadería | 25.853.818 | 8.954.203 | 1,25 |
| 1005901100 | Maíz amarillo duro | 57.644.120 | 8.892.399 | 1,24 |
| 0303890000 | Pescados, excepto los hígados, huevas y lechas | 8.679.182 | 8.364.139 | 1,17 |
| | Resto de productos | 269.030.643 | 340.677.949 | 47,65 |
| **Total Importado (1.835 productos)** | | **1.033.551.937** | **714.969.983** | **100,00** |

## 4 ESTADOS UNIDOS

**Bolivia: Principales 10 productos importados desde Estados Unidos**
**Gestión 2020 (Datos preliminares)**
**(En kilos brutos y dólares estadounidenses)**

| Nandina | Producto | Volumen | Valor | % s/Valor |
|---|---|---|---|---|
| 2710192100 | Diésel | 161.767.575 | 103.762.816 | 18,36 |
| 2710121320 | Gasolinas con un índice de antidetonante entre 87 y 90 | 24.071.804 | 16.090.179 | 2,85 |
| 8430490000 | Máquinas de sondeo o perforación | 1.228.157 | 15.462.481 | 2,74 |
| 2710121310 | Gasolinas sin tetraetilo de plomo para motores de vehículos automóviles con un índice de antidetonante inferior a 87 | 23.543.186 | 14.768.136 | 2,61 |
| 8411820000 | Turbinas de gas de potencia superior a 5.000 kw | 33.740 | 14.143.871 | 2,50 |
| 2710193800 | Aceites lubricantes | 4.773.430 | 12.904.123 | 2,28 |
| 8414802300 | Compresores de potencia superior a 262,5 kw (352 hp) | 212.481 | 10.267.110 | 1,82 |
| 3901200000 | Polietileno de densidad superior a 0,94 | 9.155.614 | 9.136.906 | 1,62 |
| 3822009000 | Reactivos de diagnóstico o de laboratorio | 63.550 | 7.955.371 | 1,41 |
| 3105300000 | Hidrogenoortofosfato de diamonio (fosfato diamónico) | 16.562.818 | 7.701.299 | 1,36 |
| | Resto de productos | 82.065.541 | 353.020.823 | 62,46 |
| **Total Importado (3.485 productos)** | | **323.477.896** | **565.213.115** | **100,00** |

## 5 PERÚ

**Bolivia: Principales 10 productos importados desde Perú**
**Gestión 2020 (Datos preliminares)**
**(En kilos brutos y dólares estadounidenses)**

| Nandina | Producto | Volumen | Valor | % s/Valor |
|---|---|---|---|---|
| 2710192100 | Diésel | 194.317.445 | 95.685.049 | 17,46 |
| 7214200000 | Barras de hierro o acero sin alear | 91.720.064 | 60.331.516 | 11,01 |
| 9619001010 | Pañales para bebés | 7.358.620 | 21.969.897 | 4,01 |
| 3402200000 | Preparaciones tensoactivas para lavar | 19.732.301 | 18.468.391 | 3,37 |
| 3920100000 | Placas, láminas, hojas y tiras de polímeros de etileno | 5.048.754 | 15.401.670 | 2,81 |
| 2710121330 | Gasolinas con un índice de antidetonante entre 90 y 95 | 18.062.500 | 12.111.999 | 2,21 |
| 2710121310 | Gasolinas sin tetraetilo de plomo para motores de vehículos automóviles con un índice de antidetonante inferior a 87 | 23.800.000 | 11.937.562 | 2,18 |
| 7216210000 | Perfiles de hierro o acero sin alear en "L" | 16.977.125 | 11.447.928 | 2,09 |
| 5506300000 | Fibras sintéticas discontinuas o transformadas de otro modo para la hilatura, acrílicas o modacrílicas | 3.480.745 | 9.539.744 | 1,74 |
| 2103902000 | Condimentos y sazonadores, compuestos | 2.956.030 | 8.554.182 | 1,56 |
| | Resto de productos | 216.308.083 | 282.474.145 | 51,55 |
| **Total Importado (1.634 productos)** | | **599.761.667** | **547.922.083** | **100,00** |

Fuente: Instituto Nacional de Estadística - INE
Elaboración: Instituto Boliviano de Comercio Exterior - IBCE

NOTA: Informe con datos preliminares de febrero 2021

CIAT
Centro de Investigación Agrícola Tropical

46 años de trabajo institucional, contribuyendo de manera íntegra a la seguridad alimentaria del país con tecnologías e innovaciones agropecuarias

Gobierno Autónomo Departamental
Santa Cruz

CIAT
Centro de Investigación Agrícola Tropical

Telf. Piloto (591) 3370000 Email: ciat@ciatbo.org - Casilla 247
CIAT Bolivia www.ciatbo.org Av. Ejército Nacional No. 131, Santa Cruz-Bolivia

# BOLIVIA: IMPORTACIONES SEGÚN DEPARTAMENTOS

## SANTA CRUZ

**Principales 10 productos importados del mundo**
**Gestión 2020 (Datos preliminares)**
**(En kilos brutos y dólares estadounidenses)**

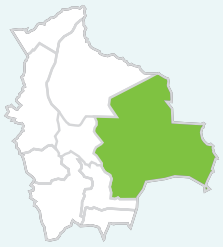

| Nandina | Producto | Volumen | Valor | % s/Valor |
|---|---|---|---|---|
| 2710192100 | Diésel | 161.126.106 | 118.723.293 | 4,11 |
| 7214200000 | Barras de hierro o acero sin alear | 110.683.596 | 62.684.361 | 2,17 |
| 3004902900 | Medicamentos para uso humano | 1.873.010 | 57.353.245 | 1,98 |
| 8502310000 | Grupos electrógenos de energía eólica | 10.312.736 | 49.073.401 | 1,70 |
| 8802400000 | Aviones y aeronaves de peso en vacío superior a 15.000 kg | 119.620 | 48.324.600 | 1,67 |
| 3808911900 | Insecticidas | 5.510.878 | 45.116.833 | 1,56 |
| 3808921900 | Fungicidas | 3.592.278 | 43.091.656 | 1,49 |
| 8704311000 | Vehículos para transporte de mercancías con carga máxima a 4,5 t | 4.442.150 | 40.217.384 | 1,39 |
| 6307903000 | Mascarillas de protección | 787.755 | 28.256.005 | 0,98 |
| 2106902900 | Preparaciones compuestas cuyo grado alcohólico volumétrico sea inferior al 0,5% Vol. | 1.341.321 | 26.739.217 | 0,93 |
| | Resto de productos | 950.388.685 | 2.370.227.723 | 82,02 |
| **Total importado (4.939 productos)** | | **1.250.178.135** | **2.889.807.718** | **100,00** |

## LA PAZ

**Principales 10 productos importados del mundo**
**Gestión 2020 (Datos preliminares)**
**(En kilos brutos y dólares estadounidenses)**

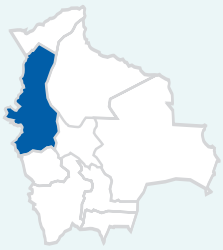

| Nandina | Producto | Volumen | Valor | % s/Valor |
|---|---|---|---|---|
| 2710192100 | Diésel | 185.408.570 | 91.876.283 | 5,29 |
| 7214200000 | Barras de hierro o acero sin alear | 97.181.144 | 63.859.618 | 3,68 |
| 8502391000 | Módulos de generadores eléctricos de corriente alterna | 1.464.689 | 37.138.155 | 2,14 |
| 8704311000 | Vehículos para transporte de mercancías con carga máxima a 4,5 t | 3.764.392 | 33.089.440 | 1,90 |
| 3004902900 | Medicamentos para uso humano | 1.546.881 | 30.637.432 | 1,76 |
| 8702902000 | Vehículos para transporte de un máximo de 16 personas, incluido el conductor | 4.630.509 | 25.055.810 | 1,44 |
| 8703229000 | Vehículos de cilindrada entre 1.000 cm3 y 1.500 cm3 | 3.437.731 | 24.900.103 | 1,43 |
| 6307903000 | Mascarillas de protección | 1.355.005 | 22.171.026 | 1,28 |
| 9619001010 | Pañales para bebés | 8.859.465 | 21.454.918 | 1,23 |
| 8701200030 | Tractores de carretera para semirremolques con motor de émbolo (diésel o semi-diésel) | 5.133.373 | 21.449.277 | 1,23 |
| | Resto de productos | 717.459.962 | 1.365.677.990 | 78,61 |
| **Total importado (4.641 productos)** | | **1.030.241.721** | **1.737.310.052** | **100,00** |

## ORURO

**Principales 10 productos importados del mundo**
**Gestión 2020 (Datos preliminares)**
**(En kilos brutos y dólares estadounidenses)**

| Nandina | Producto | Volumen | Valor | % s/Valor |
|---|---|---|---|---|
| 2710192100 | Diésel | 372.775.317 | 178.899.936 | 16,98 |
| 8703229000 | Vehículos de cilindrada entre 1.000 $cm^3$ y 1.500 $cm^3$ | 5.121.589 | 42.017.172 | 3,99 |
| 8703239010 | Vehículos, únicamente con motor de émbolo alternativo, de cilindrada entre 1.500 $cm^3$ y 2.000 $cm^3$ | 3.524.752 | 32.875.384 | 3,12 |
| 7308200000 | Torres y castilletes de fundición de hierro o acero | 22.323.457 | 27.996.397 | 2,66 |
| 2710121330 | Gasolinas con un índice de antidetonante entre 90 y 95 | 42.126.180 | 27.367.309 | 2,60 |
| 2710121320 | Gasolinas con un índice de antidetonante entre 87 y 90 | 48.477.741 | 26.509.996 | 2,52 |
| 3808939900 | Herbicidas para la venta al por menor | 12.453.356 | 25.035.578 | 2,38 |
| 3808931900 | Herbicidas | 7.871.986 | 22.697.838 | 2,15 |
| 8501640000 | Generadores de corriente alterna de potencia superior a 750 kva | 3.215.428 | 20.142.898 | 1,91 |
| 3907619000 | Poli (tereftalato de etileno) con un índice de viscosidad superior o igual a 78 ml/g | 20.260.688 | 18.276.506 | 1,73 |
| | Resto de productos | 541.132.262 | 631.871.995 | 59,97 |
| **Total importado (2.652 productos)** | | **1.079.282.756** | **1.053.691.009** | **100,00** |

## TARIJA

**Principales 10 productos importados del mundo**
**Gestión 2020 (Datos preliminares)**
**(En kilos brutos y dólares estadounidenses)**

| Nandina | Producto | Volumen | Valor | % s/Valor |
|---|---|---|---|---|
| 2710192100 | Diésel | 312.592.886 | 218.190.763 | 38,51 |
| 1101000000 | Harina de trigo o de morcajo (tranquillón) | 131.283.367 | 45.222.820 | 7,98 |
| 2710121330 | Gasolinas con un índice de antidetonante entre 90 y 95 | 26.350.000 | 17.407.713 | 3,07 |
| 1001991000 | Trigo en grano | 63.551.180 | 13.619.206 | 2,40 |
| 3808931900 | Herbicidas | 2.762.414 | 11.367.518 | 2,01 |
| 2309109000 | Alimentos para perros o gatos acondicionados para la venta al por menor | 13.274.959 | 11.208.354 | 1,98 |
| 1005901100 | Maíz amarillo duro | 57.585.820 | 8.881.774 | 1,57 |
| 1206001000 | Semilla de girasol incluso quebrantada para siembra | 1.264.933 | 7.736.477 | 1,37 |
| 3808939900 | Herbicidas para la venta al por menor | 1.755.848 | 7.673.275 | 1,35 |
| 7304290000 | Tubos de entubación o producción, y de perforación para la extracción de petróleo o gas | 2.197.494 | 7.131.679 | 1,26 |
| | Resto de productos | 189.654.735 | 218.081.522 | 38,49 |
| **Total importado (1.386 productos)** | | **802.273.636** | **566.521.101** | **100,00** |

Fuente: Instituto Nacional de Estadística - INE
Elaboración: Instituto Boliviano de Comercio Exterior - IBCE

NOTA: Informe con datos preliminares de febrero 2021

Mersur
AGENCIA DESPACHANTE DE ADUANA

# SOMOS OEA

SOMOS TU SOCIO COMERCIAL LOGÍSTICO CONFIABLE Y SEGURO, COMPROMETIDOS CON LA FACILITACIÓN DEL COMERCIO EXTERIOR.

## DESPACHOS A NIVEL NACIONAL

Realizamos despachos en cualquier punto del país permitiéndote una reducción de costos logísticos y manteniendo los mas altos estándares de seguridad y calidad en tus despachos.

## IMPORTACIÓN Y EXPORTACIÓN

Te asesoramos para garantizarte la mejor modalidad de despacho aplicable a tu tipo de mercancía, logrando una reducción real de tiempos.

## ASESORAMIENTO TÉCNICO-JURÍDICO

Brindamos un servicio Integral de Consultoría en Comercio Internacional facilitando la toma de decisiones para la importación y exportación de tus mercaderías.

## ASESORAMIENTO LOGÍSTICO INTEGRAL

Brindamos un servicio Integral de Consultoría en Comercio Internacional facilitando la toma de decisiones para la importación y exportación de tus mercaderías.

## SER OEA

Nuestra certificación OEA garantiza que nuestras operaciones son confiables y seguras. Ser OEA implica, entre otros beneficios, la asignación de un funcionario aduanero, reducción de canales rojos/amarillos, prioridad y agilización en la atención de tramites operativos y administrativos y, lo que es más importante, el reconocimiento de que MERSUR es tu socio comercial fiable y seguro en tus operaciones de comercio exterior.

AV. ALEMANIA - CALLE TAROPÉS - ESQ. CUPECHICHO
T: 341-8441 - M: AGENCIA@MERSUR.COM.BO

Aduana Nacional

NB/ISO 9001 IBNORCA

Operador Económico Autorizado Bolivia

# Cifras del Comercio Exterior Boliviano 2020

## COCHABAMBA

**Principales 10 productos importados del mundo**
**Gestión 2020 (Datos preliminares)**
**(En kilos brutos y dólares estadounidenses)**

| Nandina | Producto | Volumen | Valor | % s/Valor |
|---|---|---|---|---|
| 8701200030 | Tractores de carretera para semirremolques con motor de émbolo (diésel o semi-diésel) | 3.795.630 | 18.128.774 | 3,30 |
| 8802400000 | Aviones y aeronaves de peso en vacío superior a 15.000 kg | 126.007 | 16.473.600 | 3,00 |
| 4011201000 | Neumáticos nuevos de caucho utilizados en autobuses o caminones, radiales | 7.562.464 | 16.226.051 | 2,95 |
| 8711200000 | Motocicletas de cilindrada entre 50 cm3 y 250 cm3 | 3.327.895 | 11.656.958 | 2,12 |
| 4011101000 | Neumáticos nuevos de caucho utilizados en automóviles | 3.942.219 | 10.845.122 | 1,97 |
| 8603100000 | Automotores para vías férreas y tranvías autopropulsadas de electricidad | 201.200 | 9.976.400 | 1,82 |
| 2106902900 | Preparaciones compuestas cuyo grado alcohólico volumétrico sea inferior al 0,5% Vol. | 459.474 | 8.900.412 | 1,62 |
| 3004902900 | Medicamentos para uso humano | 150.363 | 7.659.581 | 1,39 |
| 8504341000 | Transformadores de potencia inferior o igual a 1600 kva | 141.120 | 6.444.456 | 1,17 |
| 3402200000 | Preparaciones tensoactivas para lavar | 7.999.405 | 6.404.111 | 1,17 |
| | Resto de productos | 166.939.183 | 436.691.018 | 79,48 |
| **Total Importado (3.421 productos)** | | **194.644.960** | **549.406.483** | **100,00** |

## POTOSÍ

**Principales 10 productos importados del mundo**
**Gestión 2020 (Datos preliminares)**
**(En kilos brutos y dólares estadounidenses)**

| Nandina | Producto | Volumen | Valor | % s/Valor |
|---|---|---|---|---|
| 1101000000 | Harina de trigo o de morcajo (tranquillón) | 232.786.135 | 82.090.327 | 32,54 |
| 2710192100 | Diésel | 132.827.621 | 74.527.865 | 29,54 |
| 1901200000 | Mezclas y pastas para la preparación de productos de panadería | 25.766.723 | 8.861.690 | 3,51 |
| 7326110000 | Bolas y artículos similares para molinos de hierro o acero | 7.004.490 | 7.270.768 | 2,88 |
| 2837111000 | Cianuro | 3.583.180 | 6.826.997 | 2,71 |
| 1001991000 | Trigo en grano | 29.222.100 | 6.349.026 | 2,52 |
| 8537109000 | Cuadros, paneles, consolas, armarios y demás soportes equipados con varios aparatos | 8.378 | 4.309.519 | 1,71 |
| 0303890000 | Pescados, excepto los hígados, huevas y lechas | 3.894.452 | 3.603.636 | 1,43 |
| 1107100000 | Malta sin tostar | 5.307.060 | 3.599.858 | 1,43 |
| 1006300000 | Arroz semiblanqueado o blanqueado, incluso pulido o glaseado | 7.957.782 | 3.547.174 | 1,41 |
| | Resto de productos | 35.477.158 | 51.287.689 | 20,33 |
| **Total Importado (751 productos)** | | **483.835.079** | **252.274.549** | **100,00** |

## BENI

**Principales 10 productos importados del mundo**
**Gestión 2020 (Datos preliminares)**
**(En kilos brutos y dólares estadounidenses)**

| Nandina | Producto | Volumen | Valor | % s/Valor |
|---|---|---|---|---|
| 1507909000 | Aceite refinado de soya | 5.772.522 | 3.388.315 | 23,23 |
| 0207120000 | Carne y despojos comestibles de gallo o gallina sin trocear, congelados | 1.837.303 | 2.042.450 | 14,00 |
| 1602500000 | Preparaciones y conservas de carne bovina | 935.839 | 992.902 | 6,81 |
| 1006300000 | Arroz semiblanqueado o blanqueado, incluso pulido o glaseado | 2.582.875 | 877.496 | 6,02 |
| 8711200000 | Motocicletas de cilindrada entre 50 $cm^3$ y 250 $cm^3$ | 202.386 | 809.264 | 5,55 |
| 1701999000 | Azúcar en bruto sin adición de aromatizante ni colorante | 2.075.676 | 738.418 | 5,06 |
| 1006109000 | Arroz con cáscara (arroz "paddy") | 1.540.952 | 678.481 | 4,65 |
| 3604100000 | Artículos para fuegos artificiales | 105.145 | 610.375 | 4,18 |
| 3923299000 | Sacos (bolsas), bolsitas y cucuruchos de los demás plásticos | 126.237 | 447.180 | 3,07 |
| 1701140000 | Azúcares de caña | 1.085.377 | 364.459 | 2,50 |
| | Resto de productos | 9.839.658 | 3.636.098 | 24,93 |
| **Total Importado (194 productos)** | | **26.103.970** | **14.585.438** | **100,00** |

## CHUQUISACA

**Principales 10 productos importados del mundo**
**Gestión 2020 (Datos preliminares)**
**(En kilos brutos y dólares estadounidenses)**

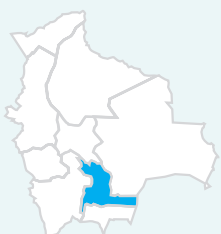

| Nandina | Producto | Volumen | Valor | % s/Valor |
|---|---|---|---|---|
| 5103100000 | Borras del peinado de lana o pelo fino | 279.640 | 1.878.609 | 16,38 |
| 8701200030 | Tractores de carretera para semirremolques con motor de émbolo (diésel o semi-diésel) | 311.370 | 1.477.390 | 12,88 |
| 8504330000 | Transformadores de potencia entre 16 y 500 kva | 516.810 | 905.719 | 7,90 |
| 4011201000 | Neumáticos nuevos de caucho utilizados en autobuses o caminones, radiales | 178.828 | 508.031 | 4,43 |
| 8507100090 | Acumuladores eléctricos de los tipos utilizados para arranque de motores de émbolo (pistón) | 119.122 | 369.214 | 3,22 |
| 5101210000 | Lana esquilada desgrasada sin carbonizar | 32.832 | 318.279 | 2,77 |
| 4011101000 | Neumáticos nuevos de caucho utilizados en automóviles | 139.596 | 311.599 | 2,72 |
| 8419899100 | Aparatos y dispositivos de evaporación | 10.900 | 306.555 | 2,67 |
| 5102192000 | Pelo fino de conejo o de liebre | 9.244 | 304.852 | 2,66 |
| 8450200010 | Máquinas de capacidad unitaria entre 10 kg y 27 kg | 88.875 | 263.703 | 2,30 |
| | Resto de productos | 2.054.120 | 4.827.882 | 42,08 |
| **Total Importado (472 productos)** | | **3.741.337** | **11.471.833** | **100,00** |

## PANDO

**Principales 10 productos importados del mundo**
**Gestión 2020 (Datos preliminares)**
**(En kilos brutos y dólares estadounidenses)**



| Nandina | Producto | Volumen | Valor | % s/Valor |
|---|---|---|---|---|
| 2710192100 | Diésel | 8.908.875 | 3.808.766 | 77,28 |
| 2523290090 | Cementos portland | 1.608.050 | 226.766 | 4,60 |
| 1601000000 | Embutidos y productos similares de carne, despojos o sangre | 94.492 | 179.434 | 3,64 |
| 2523290010 | Cemento tipo I, IP,IF,IS E IM | 1.450.079 | 178.212 | 3,62 |
| 2517100000 | Grava, piedras machacadas u otros materiales utilizados para hormigón | 5.578.770 | 172.151 | 3,49 |
| 2715001000 | Mastiques bituminosos | 222.500 | 140.808 | 2,86 |
| 8701950000 | Tractores, con motor de potencia superior a 130 kw | 18.690 | 41.162 | 0,84 |
| 2715009000 | Mezclas bituminosas a base de asfalto o de betún naturales | 63.600 | 37.438 | 0,76 |
| 2517490000 | Granulos, tasquiles (fragmentos) y polvo de piedras incluso tratados térmicamente | 814.980 | 22.521 | 0,46 |
| 8716400000 | Remolques y semirremolques | 15.506 | 21.400 | 0,43 |
| | Resto de productos | 75.842 | 99.669 | 2,02 |
| **Total Exportado (83 productos)** | | **18.851.384** | **4.928.327** | **100,00** |

Fuente: Instituto Nacional de Estadística - INE
Elaboración: Instituto Boliviano de Comercio Exterior - IBCE

NOTA: Informe con datos preliminares de febrero 2021

# UNIVERSIDAD NUR

formamos agentes de cambio con calidad certificada

TÜVRheinland CERTIFIED

Management System
ISO 9001:2015

www.tuv.com
ID 9105060239

**MAESTRÍAS**

**DIPLOMADOS**

**LICENCIATURAS**

**IDIOMAS**

**Informes:**
Av. Cristo Redentor Nº 100
Telf.: 3363939

**Postgrado:**
Pedro Góngora
76392452

**Pregrado:**
Oscar Saravia
75015940

**Centro de idiomas:**
Raquel Morales
75017117

www.nur.edu

# BOLIVIA: IMPORTACIONES SEGÚN VÍAS DE INGRESO

## 1 Bolivia: Importaciones vía Arica - Charaña - Tambo Quemado según principales productos

Gestión 2020 (Datos preliminares)
(En kilos brutos y dólares estadounidenses)

| Nandina | Producto | Volumen | Valor | % s/Valor |
|---|---|---|---|---|
| 2710192100 | Diésel | 257.743.510 | 121.909.762 | 5,57 |
| 3004902900 | Medicamentos para uso humano | 2.159.417 | 40.356.874 | 1,84 |
| 8703229000 | Vehículos de cilindrada entre 1.000 $cm^3$ y 1.500 $cm^3$ | 4.821.675 | 39.245.373 | 1,79 |
| 8502391000 | Módulos de generadores eléctricos de corriente alterna | 1.464.689 | 37.138.155 | 1,70 |
| 3808911900 | Insecticidas | 4.596.692 | 35.233.953 | 1,61 |
| | Resto de productos | 909.818.646 | 1.913.723.148 | 87,48 |
| **Total Importado** | | **1.180.604.629** | **2.187.607.265** | **100,00** |

## 2 Bolivia: Importaciones vía Corumbá - Puerto Suárez según principales productos

Gestión 2020 (Datos preliminares)
(En kilos brutos y dólares estadounidenses)

| Nandina | Producto | Volumen | Valor | % s/Valor |
|---|---|---|---|---|
| 2710192100 | Diésel | 161.126.106 | 118.723.293 | 9,36 |
| 7214200000 | Barras de hierro o acero sin alear | 110.676.734 | 62.678.602 | 4,94 |
| 8502310000 | Grupos electrógenos de energía eólica | 10.168.559 | 47.230.497 | 3,73 |
| 2106902900 | Preparaciones compuestas cuyo grado alcohólico volumétrico sea inferior al 0,5% Vol. | 1.910.798 | 36.991.326 | 2,92 |
| 2710121330 | Gasolinas con un índice de antidetonante entre 90 y 95 | 34.718.413 | 25.198.483 | 1,99 |
| | Resto de productos | 623.657.835 | 977.084.693 | 77,06 |
| **Total Importado** | | **942.258.445** | **1.267.906.894** | **100,00** |

## 3 Bolivia: Importaciones vía Iquique - Pisiga - Bella Vista según principales productos

Gestión 2020 (Datos preliminares)
(En kilos brutos y dólares estadounidenses)

| Nandina | Producto | Volumen | Valor | % s/Valor |
|---|---|---|---|---|
| 8704311000 | Vehículos para transporte de mercancías con carga máxima a 4,5 t | 7.673.015 | 68.182.358 | 6,16 |
| 2710192100 | Diésel | 115.634.387 | 57.325.192 | 5,18 |
| 8703239010 | Vehículos, únicamente con motor de émbolo alternativo, de cilindrada entre 1.500 $cm^3$ y 2.000 $cm^3$ | 4.498.736 | 48.034.193 | 4,34 |
| 8701200030 | Tractores de carretera para semirremolques con motor de émbolo (diésel o semi-diésel) | 10.433.391 | 47.431.072 | 4,28 |
| 8703229000 | Vehículos de cilindrada entre 1.000 $cm^3$ y 1.500 $cm^3$ | 6.101.246 | 45.872.363 | 4,14 |
| | Resto de productos | 407.475.568 | 840.252.191 | 75,90 |
| **Total Importado** | | **551.816.343** | **1.107.097.369** | **100,00** |

## 4 Bolivia: Importaciones vía Aérea según principales productos

Gestión 2020 (Datos preliminares)
(En kilos brutos y dólares estadounidenses)

| Nandina | Producto | Volumen | Valor | % s/Valor |
|---|---|---|---|---|
| 8802400000 | Aviones y aeronaves de peso en vacío superior a 15.000 kg | 245.627 | 64.798.200 | 8,46 |
| 3004902900 | Medicamentos para uso humano | 496.715 | 36.790.580 | 4,80 |
| 6307903000 | Mascarillas de protección | 986.860 | 35.382.577 | 4,62 |
| 3822009000 | Reactivos de diagnóstico o de laboratorio | 206.021 | 30.949.555 | 4,04 |
| 8517120000 | Teléfonos (telefonía móvil) | 63.907 | 21.231.290 | 2,77 |
| | Resto de productos | 8.993.053 | 577.216.665 | 75,32 |
| **Total Importado** | | **10.992.183** | **766.368.867** | **100,00** |

## 5 Bolivia: Importaciones vía Pocitos - Yacuiba según principales productos

Gestión 2020 (Datos preliminares)
(En kilos brutos y dólares estadounidenses)

| Nandina | Producto | Volumen | Valor | % s/Valor |
|---|---|---|---|---|
| 2710192100 | Diésel | 265.048.821 | 187.026.234 | 26,46 |
| 1101000000 | Harina de trigo o de morcajo (tranquillón) | 129.932.140 | 44.593.425 | 6,31 |
| 2710121330 | Gasolinas con un índice de antidetonante entre 90 y 95 | 26.350.000 | 17.407.713 | 2,46 |
| 3808921900 | Fungicidas | 974.279 | 17.210.586 | 2,43 |
| 3808931900 | Herbicidas | 3.658.570 | 14.422.451 | 2,04 |
| | Resto de productos | 365.450.124 | 426.243.053 | 60,30 |
| **Total Importado** | | **791.413.934** | **706.903.462** | **100,00** |

## 6 Bolivia: Importaciones vía Desaguadero según principales productos

Gestión 2020 (Datos preliminares)
(En kilos brutos y dólares estadounidenses)

| Nandina | Producto | Volumen | Valor | % s/Valor |
|---|---|---|---|---|
| 2710192100 | Diésel | 185.408.570 | 91.876.283 | 13,61 |
| 7214200000 | Barras de hierro o acero sin alear | 97.181.144 | 63.859.618 | 9,46 |
| 9619001010 | Pañales para bebés | 7.474.189 | 22.333.354 | 3,31 |
| 3402200000 | Preparaciones tensoactivas para lavar | 19.486.721 | 18.177.491 | 2,69 |
| 3920100000 | Placas, láminas, hojas y tiras de polímeros de etileno | 5.128.903 | 15.624.919 | 2,32 |
| | Resto de productos | 481.334.964 | 463.007.876 | 68,61 |
| **Total Importado** | | **796.014.491** | **674.879.541** | **100,00** |

## 7 Bolivia: Importaciones vía La Quiaca - Villazón según principales productos

Gestión 2020 (Datos preliminares)
(En kilos brutos y dólares estadounidenses)

| Nandina | Producto | Volumen | Valor | % s/Valor |
|---|---|---|---|---|
| 1101000000 | Harina de trigo o de morcajo (tranquillón) | 232.786.135 | 82.090.327 | 43,54 |
| 2710192100 | Diésel | 62.938.269 | 41.064.398 | 21,78 |
| 1901200000 | Mezclas y pastas para la preparación de productos de panadería | 25.766.723 | 8.861.690 | 4,70 |
| 1001991000 | Trigo en grano | 29.222.100 | 6.349.026 | 3,37 |
| 1901101000 | Leche maternizada o humanizada para la alimentación infantil | 809.845 | 5.782.235 | 3,07 |
| | Resto de productos | 43.347.578 | 44.396.610 | 23,55 |
| **Total Importado** | | **394.870.650** | **188.544.286** | **100,00** |

## 8 Bolivia: Importaciones vía Orán - Bermejo según principales productos

Gestión 2020 (Datos preliminares)
(En kilos brutos y dólares estadounidenses)

| Nandina | Producto | Volumen | Valor | % s/Valor |
|---|---|---|---|---|
| 2710192100 | Diésel | 47.544.065 | 31.164.529 | 36,70 |
| 8517629000 | Aparatos de transmisión o recepción de voz, imagen u otros datos, incluidos los de conmutación y encaminamiento | 71.347 | 3.266.346 | 3,85 |
| 4802569000 | Papeles con peso entre 40 g/m2 y 150 g/m2 | 3.536.449 | 3.148.583 | 3,71 |
| 2309109000 | Alimentos para perros o gatos acondicionados para la venta al por menor | 4.218.655 | 3.000.957 | 3,53 |
| 0402109000 | Leche y nata (crema) en polvo con un contenido de materias grasas inferior o igual al 1,5 % en peso | 973.938 | 2.601.567 | 3,06 |
| | Resto de productos | 30.857.758 | 41.727.781 | 49,14 |
| **Total Importado** | | **87.202.212** | **84.909.763** | **100,00** |

Fuente: Instituto Nacional de Estadística - INE
Elaboración: Instituto Boliviano de Comercio Exterior - IBCE

NOTA: Informe con datos preliminares de febrero 2021

MADEPA

GRUPO LA PAPELERA 9 Años

EMPRESA BOLIVIANA DE PLÁSTICOS

#1

**MADEPA** OFRECE PRODUCTOS PLÁSTICOS CON CALIDAD Y COMPROMISO ALEMÁN DESDE EL CORAZÓN DE SUDAMÉRICA PARA TODO TIPO DE INDUSTRIAS EN LA REGIÓN.

**37 AÑOS** DE TRAYECTORIA NOS CONVIERTEN EN LA EMPRESA BOLIVIANA #1 EN LA INYECCIÓN DE PRODUCTOS PLÁSTICOS.

HECHO EN BOLIVIA

Contactos: **+591-68214250 / +591-3491000** | **www.madepa.com.bo**

# Cifras del Comercio Exterior Boliviano 2020

## 9 Bolivia: Importaciones vía Antofagasta - Ollague - Uyuni según principales productos
Gestión 2020 (Datos preliminares)
(En kilos brutos y dólares estadounidenses)

| Nandina | Producto | Volumen | Valor | % s/Valor |
|---|---|---|---|---|
| 2710192100 | Diésel | 69.286.772 | 33.128.449 | 44,07 |
| 7326110000 | Bolas y artículos similares para molinos de hierro o acero | 7.004.490 | 7.270.768 | 9,67 |
| 8537109000 | Cuadros, paneles, consolas, armarios y demás soportes equipados con varios aparatos | 8.378 | 4.309.519 | 5,73 |
| 4011800020 | Neumáticos nuevos de caucho para llantas de diámetro superior a 61 cm | 396.432 | 3.364.334 | 4,48 |
| 8474900000 | Partes de máquinas y aparatos para manipular tierra, piedra u otra materia mineral sólida | 419.105 | 3.186.936 | 4,24 |
| | Resto de productos | 11.782.562 | 23.919.822 | 31,82 |
| **Total Importado** | | **88.897.739** | **75.179.828** | **100,00** |

## 10 Bolivia: Importaciones vía Amazonas - Cobija - Guayaramerín según principales productos
Gestión 2020 (Datos preliminares)
(En kilos brutos y dólares estadounidenses)

| Nandina | Producto | Volumen | Valor | % s/Valor |
|---|---|---|---|---|
| 2710192100 | Diésel | 8.908.875 | 3.808.766 | 20,27 |
| 1507909000 | Aceite refinado de soya | 5.772.522 | 3.388.315 | 18,03 |
| 0207120000 | Carne y despojos comestibles de gallo o gallina sin trocear, congelados | 1.837.303 | 2.042.450 | 10,87 |
| 1602500000 | Preparaciones y conservas de carne bovina | 935.839 | 992.902 | 5,28 |
| 1006300000 | Arroz semiblanqueado o blanqueado, incluso pulido o glaseado | 2.582.875 | 877.496 | 4,67 |
| | Resto de productos | 24.718.292 | 7.681.124 | 40,88 |
| **Total Importado** | | **44.755.706** | **18.791.053** | **100,00** |

## 11 Bolivia: Importaciones vía Zonas Francas según principales productos
Gestión 2020 (Datos preliminares)
(En kilos brutos y dólares estadounidenses)

| Nandina | Producto | Volumen | Valor | % s/Valor |
|---|---|---|---|---|
| 3004902900 | Medicamentos para uso humano | 113.968 | 657.891 | 70,41 |
| 3004101000 | Medicamentos que contengan penicilinas o derivados para uso humano dosificados | 8.707 | 87.055 | 9,32 |
| 3004421000 | Medicamentos que contengan seudoefedrina o sus sales para uso humano | 40.816 | 60.538 | 6,48 |
| 3004201900 | Medicamentos que contengan antibióticos para uso humano | 4.897 | 49.942 | 5,34 |
| 4818100000 | Papel higiénico | 13.252 | 21.851 | 2,34 |
| | Resto de productos | 49.255 | 57.143 | 6,12 |
| **Total Importado** | | **230.895** | **934.420** | **100,00** |

## 12 Bolivia: Importaciones vía Postal - Correo según principales productos
Gestión 2020 (Datos preliminares)
(En kilos brutos y dólares estadounidenses)

| Nandina | Producto | Volumen | Valor | % s/Valor |
|---|---|---|---|---|
| 9803000000 | Encomiendas postales | 13.514 | 359.160 | 55,06 |
| 9021290000 | Artículos y aparatos de prótesis dental | 74 | 58.752 | 9,01 |
| 8517120000 | Teléfonos (telefonía móvil) | 30 | 9.168 | 1,41 |
| 9003199000 | Monturas de gafas de otras materias | 51 | 7.681 | 1,18 |
| 9503003000 | Triciclos, patinetes, coches de pedal y juguetes similares con ruedas | 109 | 7.527 | 1,15 |
| | Resto de productos | 4.167 | 210.068 | 32,20 |
| **Total Importado** | | **17.945** | **652.356** | **100,00** |

## 13 Bolivia: Importaciones vía Desconocido según principales productos
Gestión 2020 (Datos preliminares)
(En kilos brutos y dólares estadounidenses)

| Nandina | Producto | Volumen | Valor | % s/Valor |
|---|---|---|---|---|
| 9995000000 | Efectos personales | 52.897 | 147.482 | 66,61 |
| 9803000000 | Encomiendas postales | 1.406 | 34.055 | 15,38 |
| 8714109000 | Partes y accesorios de motocicletas | 8.013 | 9.048 | 4,09 |
| 8407320000 | Motores de émbolo alternativo para la propulsión de vehículos de cilindrada entre 50 y 250 cm3 | 5.728 | 8.397 | 3,79 |
| 8712000000 | Bicicletas y velocípedos (incluidos los triciclos de reparto) sin motor | 1.383 | 2.884 | 1,30 |
| | Resto de productos | 8.379 | 19.540 | 8,83 |
| **Total Importado** | | **77.806** | **221.406** | **100,00** |

Fuente: Instituto Nacional de Estadística - INE
Elaboración: Instituto Boliviano de Comercio Exterior - IBCE

NOTA: Informe con datos preliminares de febrero 2021

# UNIVALLE
SANTA CRUZ

Facultad de Ciencias de la Salud
**MEDICINA**

Facultad de Ciencias Empresariales y Sociales
**INGENIERÍA COMERCIAL**

Facultad de Informática y Electrónica
**INGENIERÍA BIOMÉDICA**

Facultad de Arquitectura y Turismo
**LICENCIATURA EN GASTRONOMÍA**

Facultad de Tecnología
**INGENIERÍA DE PETRÓLEO, GAS Y ENERGÍAS**

# Estudia en el primer campus Eco Smart

Desarrolla tus **conocimientos y habilidades** en nuestra institución con trayectoria y **prestigio a nivel nacional.**

**SEDE ACADÉMICA SANTA CRUZ**
Campus Universitario, 7mo. anillo
y Avenida Juan Pablo II

**OFICINAS**
Avenida San Martín esq, La Plata
**74169067 - 74169068**

Connecting **The World**

ifs PIER17

NUESTROS SERVICIOS

**Marítimo**

LCL / LCL - FCL / FCL

**Terrestre**

LTL / FTL
PICK UP & DELIVERY

**Logística**

SERVICIOS INTEGRALES

**Aéreo**

AIR - AIR - CONSOLIDADO
BACK TO BACK

**Sea-Air**

**32 PAÍSES**

**72 OFICINAS**

**1500 STAFF**

Member of CARGO Alliance

**ONE GROUP**

www.**MSLCORPORATE**.com



CELTIC SRL
TRANSPORTE & LOGISTICA

Tu aliado en TRANSPORTE Y
**LOGÍSTICA INTEGRAL DE CARGA**

Te damos la seguridad de tener tu carga de manera
**SEGURA, RÁPIDA Y CONFIABLE**

(591-2) 285 0233
720 46301
Urb. Copacabana, Calle Titicaca #16
La Paz, Bolivia
info.bo@transporte-celtic.com
www.transporte-celtic.com

MASTERLINE® Group

Somos una empresa boliviana
con alcance internacional

¡Ponemos el mundo a tu alcance!

18 años
transportando Latinoamérica al mundo

COCHABAMBA
Edif. Torre Norte, piso 2
Av. América Este 360
Cochabamba - Bolivia
Teléfono: +591-4-411-5101
Fax: +591-4-412-8066

EL ALTO
Aeropuerto EL ALTO
Aeropuerto Internacional de El Alto
Sección Cargo
El Alto, Bolivia
Teléfono: +591-2-211-5304
Fax: +591-2-211-5314

LA PAZ
Ciudad de LA PAZ
Edif. Fortaleza, Piso 12 y 14
Av. Arce #2799
La Paz - Bolivia, Sud América
Teléfono: +591-2-212-4483
Fax: +591-2-212-4482

ORURO
Calle Junin #658,
Edif. Morgana, Piso 10
(entre La Plata y Soria Galvarro)
Oruro - Bolivia
Teléfono: +591-2-511-2452
Fax: +591-2-511-2456

SANTA CRUZ
Edif. Torre Duo, piso 8, Of. 8D
Av. 4to anillo, Equipetrol Norte
Santa Cruz - Bolivia
Sud América
Teléfono: +591-3-314-5818
Fax: +591-3-314-5819

Aeropuerto VIRU VIRU
Aeropuerto Internacional Viru Viru,
Sección Cargo
Santa Cruz, Bolivia
Teléfono: +591-3-385-2380
Fax: +591-3-385-2387

www.masterline-logistics.com

# La información hace la diferencia

La **clave de la innovación** y el descubrimiento de oportunidades **está en la información.**
Evita las noticias falsas que abundan en las redes sociales informándote de fuentes confiables, de esta manera entenderás mejor el contexto en el que vivimos.

Estar correctamente informado te permite tomar mejores decisiones y ver oportunidades donde los demás ven problemas.

# Suscripción Digital El País

**Te ofrecemos una suscripción digital con diferentes beneficios que se acomodan a tu día y te mantendrán correctamente informado, estos son algunos de los beneficios :**

Conoce todos los beneficios ingresando a **www.elpais.bo** y haz clic en Suscríbete

## Escanéa el código QR para informarte de forma segura, rápida y confiable

Este año cumplimos 30 años de informar a la población, llevamos 3 décadas siendo el medio referente del departamento y orgullosos de ser pioneros en Bolivia al ofrecer una suscripción digital diferente. Accede a una prueba de 30 días gratis escaneando el código QR.

UNIVERSIDAD CATÓLICA BOLIVIANA
SANTA CRUZ

QS STARS RATING SYSTEM 2019 ★★★

# DESCUBRÍ
## Tu potencial en la CATÓLICA

### NIVEL LICENCIATURA
- Diseño Digital (Nueva Carrera)
- Ingeniería Biomédica (Nueva Carrera)
- Ingeniería Empresarial (Nueva Carrera)
- Contaduría Pública (Nueva Carrera - A Distancia)
- Ingeniería en Biotecnología
- Kinesiología y Fisioterapia
- Medicina
- Odontología
- Ingeniería Mecatrónica
- Ingeniería de Agronegocios
- Ingeniería Civil
- Ingeniería Industrial
- Arquitectura
- Derecho
- Ingeniería Financiera
- Ingeniería Comercial *(Presencial y a Distancia)*
- Administración de Empresas *(Presencial y a Distancia)*
- Comunicación Audiovisual ( DIAKONIA )
- Ciencias Religiosas ( Misioneras Doctrina Cristiana )
- Trabajo Social ( Misioneras Doctrina Cristiana )
- Educación Especial ( Misioneras Doctrina Cristiana )
- Psicopedagogía ( Hermanas Franciscanas Angelinas )
- Artes Dramáticas ( Escuela de Nacional Teatro )

### TÉCNICO UNIVERSITARIO SUPERIOR
- Teatro ( Escuela Nacional de Teatro )
- Comunicación Audiovisual ( DIAKONIA )
- Agropecuaria ( Instituto Supe
- rior Agropecuario MUYURINA )
  Agropecuaria ( Instituto Superior Agropecuario Fe y Alegría
- Champagnat - Comarapa )
  Educación Especial ( Misioneras Doctrina Cristiana )

**INICIO DE CLASES 1 DE MARZO**

(+591) (3) 3442999 - Interno: 100, 310 72139221
Campus Universitario, Km. 9 Carretera al Norte

UCBSCZ

# YURIANA S.R.L.

Le ofrecemos un servicio que va más allá de transportar su mercancía. Nos encargamos de realizar una logística completa, nuestra empresa está dedicada exclusivamente al servicio de transporte internacional de carga Argentina -Bolivia o viceversa.

## EMPRESA DE TRANSPORTE DE CARGA INTERNACIONAL

### TRAMO ARGENTINA - BOLIVIA

## CARACTERÍSTICAS DEL SERVICIO

- Asesoría en Logística.
- Accesibilidad (servicio puerta a puerta).
- Servicio de transporte directo (sin transbordo).
- Flexibilidad (facilidad para cambio rutas).
- Tiempo de tránsito: hasta 1.000 Km. / máximo 2-3 días.
- Coordinación con los agentes despachantes para no tener retrasos en el servicio.
- Constante seguimiento al embarque (Rastreo Satelital).

**CARGA CONSOLIDADA**

**CARGA EXCLUSIVA**

**IMPORTACIONES Y EXPORTACIONES**

72032655

transyuriana.srl@hotmail.com

YURIANASRL

Papel Higiénico

# Nacional

CON TECNOLOGÍA 3D

## Orgullosamente Boliviano!

HECHO EN BOLIVIA

Copelme

# COMEXBO

## SISTEMA DIGITAL DE INTELIGENCIA COMERCIAL DE BOLIVIA PARA EL MUNDO

- Información de Mercados
- Empresas Exportadoras
- Empresas Importadoras
- Operadores Logísticos
- Ofertas y Demandas
- Estadísticas de Exportación
- Estadísticas de Importación
- Catálogos Online

Suscripción ANUAL desde $100

SOLICITE UNA DEMO GRATIS

www.comex.bo

Más información:
Telf.: 3362230
Email: estadisticas@ibce.org.bo

# Nueva Santa Cruz
CIUDAD INTELIGENTE

Reserva tu departamento con 500 $us

nuevasantacruz

@nuevasantacruz

www.nuevasantacruz.com

**OFICINA CENTRAL SANTA CRUZ:** Tercer Anillo interno Nº 45 entre Av. El Cristo y Av. Beni - Telf. 341-8595
**OFICINA LA PAZ:** Av. Montenegro esquina Peñaranda, zona San Miguel, diagonal al colegio Loreto Telf: 221-50499 - Celular: 689-21283
**OFICINA CBBA:** Av. Santa Cruz Nº 1904 - Telf.: 412-9022

TOYOTA

# AVANZA

## Es para TODO

PRECIO | $ 21,900

PRECIO ANTES $ 23,400

www.toyota.bo