

MUNICIPIO DE IXIAMAS

DATOS GENERALES Y DEMOGRÁFICOS

IDIOMAS QUE SE HABLA ¹		POBLACIÓN ²				DATOS CLIMÁTICOS			Max.	Min.	Prom.
Castellano	74,77%	2001	2012	2024	Tasa(2012-2024)	Altura(m.s.n.m.) ⁶	2.327	131	276		
Quechua	5,40%	5.625	9.362	12.487	33,4%	Temperatura(°C) ⁷	26	17	25		
Aymara	5,36%	Grado de Vulnerabilidad Alimentaria ³				Media	Precipitación(m.m.) ⁸	189	141	164	
Otros idiomas nacionales	3,41%						Centros de Salud ⁴				8
Otros idiomas extranjeros	2,67%	Unidades Educativas ⁵				39					
Sin definir	2,56%										
No se aplica (NSA)	5,82%										
Total	100%										

DATOS DE PRODUCCIÓN

PRINCIPALES CULTIVOS 2023 ¹⁰			PRODUCCIÓN AGRÍCOLA 2023 ¹⁰			PRODUCCIÓN PECUARIA 2023 ¹⁰	
Cultivo	Producción (Tm)	Superficie (ha)	Grupo	Producción (Tm)	Superficie (ha)	Grupo	N° de Cabezas
Caña de Azúcar	8.136	253	Industriales	8.150	269	Avícolas	41.419
Yuca	2.860	310	Frutales	3.825	395	Porcino	11.284
Plátano(Postre)	2.699	272	Tuberculos	2.894	325	Bovinos	7.465
Tomate	1.559	70	Cereales	1.908	1.269	Ovinos	147
Arroz con cáscara	1.192	615	Hortalizas	1.762	136	Caprinos	4
Sandía	887	78	Estimulantes	66	105		
Maíz en grano	654	587					

VOCACIONES y POTENCIALIDADES AGROPRODUCTIVAS, PISCÍCOLA y AGROFORESTAL

Vocación ¹¹	Sup. ha	%	Potencial ¹²		
Forestal maderable y no maderable	1.516.882 ha	40,79%	1. Turismo 2. Cría de ganado vacuno 3. Producción agrícola 4. Papa		
Forestal maderable y no maderable limitado	850.635 ha	22,87%			
Ganadería bovina uso limitado	751.888 ha	20,22%			
Forestal limitado	452.652 ha	12,17%			
Ganadería bovina	105.820 ha	2,85%			
Piscícola y captación de agua	21.477 ha	0,58%			
Cultivos agrícolas mercado local	11.603 ha	0,31%			
Turístico escénico	3.325 ha	0,09%			
Pastoreo limitado	2.913 ha	0,08%			
Cultivos agrícolas	986 ha	0,03%			
Protección y vida silvestre	783 ha	0,02%			
Zona urbana	102 ha	0,00%			
Cultivos de hortalizas y frutas	65 ha	0,00%			
TOTAL	3.719.131 ha*	100%			

Cobertura Vegetal ¹³	Sup. ha	%	Uso Actual ¹³	Sup. ha	%
Bosque Denso	2.830.574 ha	76,49%	Extractivo Forestal	2.830.123 ha	76,47%
Herbazal	828.711 ha	22,39%	Prod. Ganadero	828.672 ha	22,39%
Cuerpos de Agua	25.137 ha	0,68%	Prod. Piscícola	25.137 ha	0,68%
Agricultura	11.120 ha	0,30%	Prod. Agrícola	11.120 ha	0,30%
Depositos de Arena	3.137 ha	0,08%	Recreativo	3.137 ha	0,08%
Bosque Ralo	1.781 ha	0,05%	Prod. Agropecuario	1.835 ha	0,05%
Matorral	219 ha	0,01%	Protectivo	654 ha	0,02%
Estructura Urbana	78 ha	0,00%	Urbano	78 ha	0,00%
Puna Altoandina	4 ha	0,00%	Extractivo	4 ha	0,00%
TOTAL	3.700.761 ha**	100%	TOTAL	3.700.761 ha**	100%

ESTRUCTURA EMPRESARIAL

TIPO SOCIETARIO, EMPRESAS REGISTRADAS A 2023 ¹⁴		TIPO SOCIETARIO, EMPRESAS ACTIVAS 2023 ¹⁴		TAMAÑO DE EMPRESAS ACTIVAS 2023 ¹⁴		NÚMERO DE PRESTATARIOS ÚNICOS 2023 ⁹	
Empresa Unipersonal	92	Empresa Unipersonal	16	Micro Empresa	7	Microcredito	218
Sociedad De Responsabilidad Limitada	17	Sociedad De Responsabilidad Limitada	9	Pequeña Empresa	1	TOTAL	218
		Otros	0	Sin Asignacion	17		
TOTAL	109	TOTAL	25	TOTAL	25		

TAMAÑO DE CRÉDITOS (DÓLARES)⁹

Detalle	2016	2017	2018	2019	2020	2021	2022	2023
Microcredito	624.600			806.021	879.822	1.224.476	1.388.409	1.515.895
TOTAL	624.600	0	0	806.021	879.822	1.224.476	1.388.409	1.515.895

CRÉDITO FINANCIERO SEGÚN ACTIVIDAD (DÓLARES)⁹

Detalle	2016	2017	2018	2019	2020	2021	2022	2023
Productivo	402.970			621.419	690.885	1.014.660	1.208.274	1.351.195
AGRICULTURA Y GANADERIA	301.721			511.137	590.688	876.959	1.046.399	1.193.374
INDUSTRIA MANUFACTURERA	66.408			13.831	7.766	33.479	77.400	91.751
CAZA, SILVICULTURA Y PESCA	14.836			30.323	28.315	30.318	31.800	35.309
MINERALES METÁLICOS Y NO METÁLICOS	5.291			23.898	26.726	37.466	31.313	21.997
SECTOR TURISMO	13.399			42.229	37.390	35.112	20.724	8.765
CONSTRUCCION	1.315					1.325	639	
Comercio	162.179			129.221	142.485	159.071	124.643	108.704
Servicios	59.451			55.382	46.453	50.746	55.493	55.996
TOTAL	624.600	0	0	806.021	879.822	1.224.476	1.388.409	1.515.895

PRESUPUESTO MUNICIPAL PRELIMINAR (BOLIVIANOS)¹⁵

Programa	2023					2024		
	Programado	Vigente	Ejecutado		Total Ejecutado	Programado		Total Programado
			Gasto Corriente	Inversión		Gasto Corriente	Inversión	
PRODUCTIVA	594.000	6.207.367	967.349	730.528	1.697.877	484.000	10.235.923	10.719.923
Fomento al Desarrollo Económico Local y Promoción del Empleo		3.831.472					10.235.923	10.235.923
Promoción y Fomento a la Producción Agropecuaria	437.000	2.194.095	807.001	730.528	1.537.529	324.000		324.000
Gestión de Riesgos	92.000	116.800	116.489		116.489	100.000		100.000
Promoción y Conservación de Cultura y Patrimonio	55.000	55.000	43.859		43.859	50.000		50.000
Desarrollo y Fomento del Turismo	10.000	10.000				10.000		10.000
SALUD	2.011.366	3.976.257	2.447.443	449.001	2.896.443	2.499.790	66.000	2.565.790
Gestión de Salud	1.462.791	2.393.260	2.026.699		2.026.699	1.763.201		1.763.201
Saneamiento Básico	306.575	1.340.997	178.745	449.001	627.746	309.589	66.000	375.589
Aseo Urbano, Manejo y Tratamiento de Residuos Sólidos	222.000	222.000	222.000		222.000	332.000		332.000
Desarrollo y Promoción del Deporte	20.000	20.000	19.999		19.999	95.000		95.000
SOCIAL	1.620.238	3.006.157	2.308.109		2.308.109	2.377.080		2.377.080
Fortalecimiento Institucional	956.285	2.338.304	1.918.947		1.918.947	1.732.928		1.732.928
Promoción y Políticas para Grupos Vulnerables y de la Mujer	400.711	400.711	138.750		138.750	419.203		419.203
Defensa y Protección de la Niñez y Adolescencia	93.600	93.600	91.055		91.055	195.600		195.600
Servicios de Seguridad Ciudadana	33.642	37.542	23.358		23.358	29.349		29.349
Servicio de Catastro Urbano y Rural	136.000	136.000	135.999		135.999			
ADMINISTRACIÓN	2.169.421	2.500.621	2.462.630		2.462.630	2.312.986		2.312.986
Funcionamiento Órgano Ejecutivo	1.518.595	1.849.795	1.822.156		1.822.156	1.642.220		1.642.220
Funcionamiento Órgano Deliberativo	650.826	650.826	640.475		640.475	670.766		670.766
INFRAESTRUCTURA	261.000	1.318.509	270.756		270.756	328.000	1.614.925	1.942.925
Infraestructura Urbana y Rural	122.000	1.179.509	136.673		136.673	90.000	1.614.925	1.704.925
Gestión de Caminos Vecinales	50.000	50.000	45.450		45.450	130.000		130.000
Servicio de Alumbrado Público	89.000	89.000	88.633		88.633	108.000		108.000
EDUCACIÓN	806.592	5.881.683	876.685	12.600	889.285	1.003.391		1.003.391
Gestión de Educación	806.592	5.881.683	876.685	12.600	889.285	1.003.391		1.003.391
OTROS	2.756.886	2.723.529	1.724.494		1.724.494	1.632.457		1.632.457
Partidas No Asignables - Activos Financieros (Grupo 50000 y otras previsiones)	1.703.429	617.307				949.000		949.000
Partidas No Asignables - Deudas (Grupo 60000)	1.053.457	2.106.222	1.724.494		1.724.494	683.457		683.457
TOTAL	10.219.503	25.614.123	11.057.466	1.192.129	12.249.595	10.637.704	11.916.848	22.554.552

POTENCIAL PRODUCTIVO MUNICIPIO DE IXIAMAS

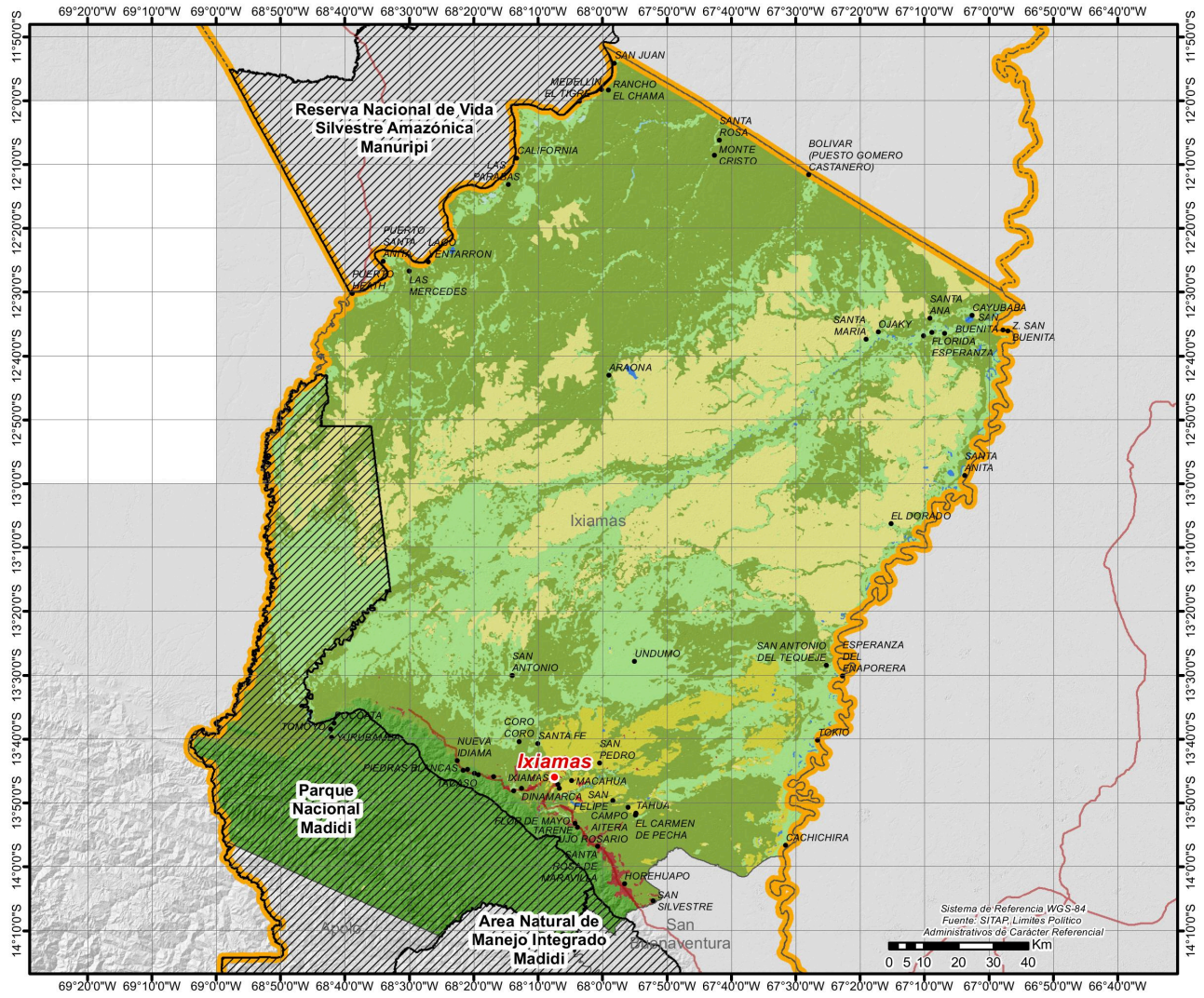

● CAPITALES MUNICIPALES	POTENCIAL PRODUCTIVO	■ FORESTAL MADERABLE Y NO MADERABLE LIMITADO	■ TURISTICO ESCENICO
● LOCALIDADES	■ CULTIVOS AGRICOLAS MERCADO LOCAL	■ GANADERIA	■ PISCICOLA Y CAPTACION DE AGUA
— CAMINO PRINCIPAL	■ CULTIVOS AGRICOLAS	■ GANADERIA BOVINA	■ ZONA URBANA
▨ AREAS PROTEGIDAS NACIONALES	■ CULTIVOS DE HORTALIZAS Y FRUTAS	■ GANADERIA BOVINA USO LIMITADO	
▭ LIMITE DEPARTAMENTAL	■ FORESTAL LIMITADO	■ PASTOREO LIMITADO	
	■ FORESTAL MADERABLE Y NO MADERABLE	■ PROTECCION Y VIDA SILVESTRE	

